Mer-beoordeling hoogspanningsverbinding 150 kV Boxmeer - Venray

Project-mer-beoordeling

SWECO

Sweco Nederland B.V.	Handelsregister 30129769
Onderwerp	Mer-beoordeling hoogspanningsverbinding 150 kV Boxmeer - Venray
Projectnummer	51006816
Klant	TenneT TSO B.V.
Auteur	Renske Huiberts
Gecontroleerd door	Tanja Bremer
Datum	13-12-2024
Vrijgegeven door	EJ
Document referentie	131224 project-mer-beoordeling boxmeer - venray c3

Inhoudsopgave

1. Inleiding 4
   1.1 Aanleiding 4
   1.2 Milieueffectrapportage 5
      1.2.1 Project 6
      1.2.2 Voorziene plannen/besluiten 6
      1.2.3 Passende beoordeling 7
      1.2.4 Conclusie benodigde mer-procedure 7
   1.3 Doel van deze project-mer-beoordeling 7
   1.4 Procedure mer-beoordeling 9
   1.5 Leeswijzer 9

2 Kenmerken van het project 11
   2.1 Inleiding 11
   2.2 Beschrijving van het project 12

3 Locatie van het project 14
   3.1 Inleiding 14
   3.2 Natura 2000-gebieden 15
   3.3 Natuur Netwerk Nederland 16
   3.4 Beschermde soorten 17
   3.5 Landschap en cultuurhistorische waarden 18
   3.6 Bodem 18
   3.7 Water 18
   3.8 Archeologische waarden 19

4 Kenmerken van de potentiële effecten 21
   4.1 Inleiding 21
   4.2 Natura 2000-gebieden 22
   4.3 Natuur Netwerk Nederland 23
   4.4 Beschermde soorten 23
   4.5 Bodem 26
   4.6 Archeologie 27
   4.7 Verontreiniging, hinder en gezondheid 28

5 Conclusie t.a.v. mogelijk aanzienlijke milieueffecten 30
   Referentielijst 32

1. Inleiding

1.1 Aanleiding

TenneT is voornemens om het 150 kV-net Boxmeer-Venray te versterken. De netuitbreiding wordt gerealiseerd door middel van een ondergrondse 150 kV-hoogspanningsverbinding van circa 20 km tussen de 150 kV-hoogspanningsstations Boxmeer en Venray (zie figuur 1.1).

Figuur 1.1: Locatie planvoornemen hoogspanningsverbinding Boxmeer - Venray

De beoogde ontwikkeling past niet binnen de vigerende omgevingsplannen van de gemeenten Venray en Land van Cuijk. Daarom worden de omgevingsplannen van deze gemeenten gewijzigd middels een tijdelijke alternatieve maatregel (TAM) Omgevingsplan. Om het milieu een volwaardige

plaats te geven in de besluitvorming van de wijziging van het omgevingsplan, moet worden getoetst of in het kader van deze ontwikkeling een milieueffectrapportage[1] nodig is. Uit het Omgevingsbesluit (Ob) volgt dat voor deze ontwikkeling een project-mer-beoordeling moet worden uitgevoerd. In deze project-mer-beoordeling is de informatie opgenomen die nodig is voor de mer-beoordeling.

1.2 Milieueffectrapportage

Het instrument milieueffectrapportage (mer) is ontwikkeld om het milieu een volwaardige plaats in de besluitvorming te geven. Een mer is verplicht bij de voorbereiding van plannen en besluiten van de overheid die kunnen leiden tot belangrijke nadelige gevolgen voor het milieu. In de Omgevingswet (Ow) wordt onderscheid gemaakt in mer voor plannen (plan-mer) en mer voor projecten (project-mer). In beide gevallen kan er sprake zijn van een milieueffectrapport (MER) of mer-beoordeling (een procedure waarin moet worden onderzocht of een MER nodig is).

KADER 1.1: VERSCHILLENDE SOORTEN MER-PROCEDURES

Kaderstellende plannen: plan-mer

In de Omgevingswet is gekozen voor een algemene omschrijving van de plan-mer-(beoordelings)plichtige plannen en programma's. Wel is in de Omgevingswet verduidelijkt dat onder een plan of programma in ieder geval worden verstaan: een omgevingsvisie, een programma, een omgevingsplan en een voorkeursbeslissing. Wanneer sprake is van een kaderstellend plan geldt een plan-mer-plicht. Een plan of programma is kaderstellend als het criteria of modaliteiten bevat voor de goedkeuring of uitvoering van projecten door het bevoegd gezag, dat uiteindelijk toestemming moet geven voor een project.

Plan-mer-beoordeling

De Omgevingswet biedt in sommige situaties de mogelijkheid om via een plan-mer-beoordeling te onderbouwen dat er geen plan-mer nodig is. Dit geldt voor kaderstellende plannen waarvan het project onder de drempelwaarde van Bijlage V Omgevingsbesluit blijft[2] én waar sprake is van een kleine wijziging of het plan betrekking heeft op een klein gebied op lokaal niveau. In die gevallen kan worden onderbouwd dat er geen sprake is van belangrijk nadelige milieueffecten als gevolg van het betreffende plan.

Verder geldt voor plannen en programma's die een kader vormen voor andere projecten dan de projecten uit Bijlage V Omgevingsbesluit (dus voor projecten die niet in de tabel in die bijlage genoemd worden), dat via een plan-mer-beoordeling onderbouwd moet worden dat er geen sprake is van belangrijk nadelige effecten.

Project-mer

In het Omgevingsbesluit (Ob) staat in bijlage V opgesomd welke projecten mer-plichtig of mer-beoordelingsplichtig zijn. Bij de start van een project moet altijd worden gekeken of het project valt onder één van de categorieën van bijlage V Ob. Wanneer het project genoemd staat in kolom 1 én voldoet aan de voorwaarden van kolom 2, dan is er een project-mer-plicht.

Project-mer-(beoordeling)

Als het project genoemd staat in kolom 1 bijlage V Ob én voldoet aan de voorwaarden genoemd in kolom 3, dan moet via een project-mer-beoordeling onderbouwd worden dat er geen sprake is van belangrijk nadelige milieueffecten.

[1] Milieueffectrapportage wordt afgekort als mer als het om de procedure gaat en als MER als het om het rapport gaat.

[2] Dit wordt geregeld in artikel 11.1, lid 2, onder a van het Omgevingsbesluit.

Om te bepalen of voor het voorgenomen project een mer-procedure nodig is, is een aantal zaken van belang:

- Is er sprake van een project uit kolom 1 van Bijlage V van het Omgevingsbesluit en wordt voldaan aan de voorwaarden uit kolom 2 of 3?
- Welke plannen/besluiten worden voorzien?
- Is er sprake van een passende beoordeling in combinatie met een bestuursrechtelijk of wettelijk verplicht plan?

1.2.1 Project

De voorgenomen activiteit betreft de aanleg van een ondergrondse 150 kV hoogspanningsleiding circa 20 km. Een hoogspanningsleiding valt onder categorie J8 in Bijlage V van het Omgevingsbesluit (Ob).

In paragraaf 1.2.2 zal voor dit project worden gekeken of een mer-plicht of mer-beoordelingsplicht geldt.

Tabel 1.1: relevante projecten uit Bijlage V Omgevingsbesluit (bekeken op [1-7-2024])

Nr.	Kolom 1: Projecten	Kolom 2: Gevallen waarin de mer-plicht geldt	Kolom 3: Gevallen waarin de mer-beoordeling geldt	Kolom 4: Besluiten
J8	Hoogspanningsleidingen	Aanleg, wijziging of uitbreiding van een bovengrondse hoogspanningsleiding van: 1°. een spanning van 220 kV of meer; en 2°. een lengte van meer dan 15 km	Aanleg, wijziging of uitbreiding	Het omgevingsplan of, bij afwezigheid daarvan, de omgevingsvergunning voor een wateractiviteit

1.2.2 Voorziene plannen/besluiten

De aanleg van de hoogspanningsverbinding past niet binnen de vigerende omgevingsplannen. Daarom worden de omgevingsplannen van de gemeenten Venray en Land van Cuijk gewijzigd door middel van een tijdelijke alternatieve maatregel (TAM) Omgevingsplan via IMRO. Deze TAM vormt een alternatieve mogelijkheid voor gemeenten om het omgevingsplan te wijzigen, wanneer zij dit nog niet via de nieuwe standaarden kunnen doen. Een TAM is een besluit waarvoor een project-mer(-beoordeling) nodig kan zijn. Omdat het omgevingsplan als besluit is genoemd in kolom 4, moet worden beoordeeld of een MER of mer-beoordeling nodig is bij de besluitvorming.

In geval van de aanleg, wijziging of uitbreiding van een ondergrondse leiding is op grond van kolom 3 uit bijlage V een mer-beoordeling nodig, zie tabel 1.1.

Er is geen sprake van een situatie genoemd in kolom 2, er is immers sprake van een ondergrondse- en geen bovengrondse hoogspanningsleiding. Er geldt

in zoverre geen project-mer-plicht. Voor de wijziging van het omgevingsplan is een project-mer-beoordeling nodig.

1.2.3 Passende beoordeling

Wanneer een passende beoordeling nodig is in het kader van natuur, dan leidt deze in combinatie met een wettelijk of bestuursrechtelijk verplicht plan tot een plan-mer-plicht. Het tracé loopt langs NNN en Natura 2000-gebied. Negatieve effecten kunnen niet op voorhand worden uitgelsloten. Daarom is een ecologische beoordeling opgesteld. Op basis hiervan kan gesteld worden dat er geen significant negatieve gevolgen van stikstof op bestaande natuur ontstaan. Er is daarom geen passende beoordeling nodig.

1.2.4 Conclusie benodigde mer-procedure

Er sprake is van een project uit bijlage V van het Omgevingsbesluit (J8 Hoogspanningsleidingen) namelijk de aanleg/wijziging of uitbreiding van een hoogspanningsleiding. Dit maakt dat de wijziging van het Omgevingsplan mer-beoordelingsplichtig is. Er dient er een project-mer-(beoordeling) te worden uitgevoerd. Omdat het gaat om een ondergrondse hoogspanningsleiding volstaat een project-mer-beoordeling.

1.3 Doel van deze project-mer-beoordeling

De mer-beoordeling is een toets van het bevoegd gezag om te bepalen of bij het voorgenomen project mogelijk belangrijke nadelige milieugevolgen kunnen optreden. In het kader van een mer-beoordeling wordt een project-mer-beoordeling opgesteld. De project-mer-beoordeling is de mededeling in het kader van de mer-beoordeling van de initiatiefnemer aan het bevoegd gezag (artikel 16.45 van de Ow). In een project-mer-beoordeling wordt op objectieve wijze de informatie verzameld en gepresenteerd die voor deze afweging noodzakelijk is. Op basis van de informatie in de project-mer-beoordeling besluit het bevoegd gezag of een uitgebreidere merprocedure nodig is.

Bij de mer-beoordeling dient het bevoegd gezag expliciet te beoordelen of zij het noodzakelijk acht om de mer-procedure te doorlopen. Er kunnen twee uitkomsten zijn:

- Belangrijke nadelige milieugevolgen kunnen niet uitgesloten worden → er dient een mer-procedure doorlopen worden;
- Belangrijke nadelige milieugevolgen treden niet op → er wordt gemotiveerd aangegeven dat geen mer-procedure wordt doorlopen.

Het uitgangspunt bij deze beoordeling is: Nee, tenzij… (zie hiervoor verder kader 1.2). Dit uitgangspunt betekent dat geen nadere mer-procedure nodig is, tenzij sprake is van mogelijke ‘belangrijke nadelige gevolgen’ voor het milieu op basis waarvan een dergelijke procedure wel noodzakelijk moet worden geacht. Deze ‘belangrijke nadelige gevolgen’ moeten voor de project-mer-beoordeling worden beoordeeld op basis van het toetsingskader van ‘Bijlage III EU richtlijn

milieubeoordeling projecten'. Op basis daarvan dient het project te worden getoetst aan:

1. Kenmerken van het project:
    a. Omvang van het project;
    b. Cumulatie met andere projecten;
    c. Gebruik natuurlijke hulpbronnen;
    d. Productie afvalstoffen;
    e. Verontreiniging en hinder;
    f. Risico op zware ongevallen en/of rampen, waaronder rampen door klimaatverandering;
    g. Risico voor de menselijke gezondheid.
2. Plaats van het project:
    a. Bestaand grondgebruik;
    b. Rijkdom aan en kwaliteit en regeneratievermogen natuurlijke hulpbronnen van het gebied;
    c. Opnamevermogen milieu met aandacht voor specifieke gevoelige gebieden.
3. Kenmerken van het potentiële effect:
    a. De orde van grootte en het ruimtelijk bereik van het effect;
    b. De aard van het effect;
    c. Grensoverschrijdend karakter;
    d. Intensiteit en complexiteit effect;
    e. Waarschijnlijkheid effect;
    f. Verwachte aanvang, duur, frequentie en omkeerbaarheid effect;
    g. De cumulatie van effecten met de effecten van andere projecten;
    h. De mogelijkheden om de effecten doeltreffend te verminderen.

In hoofdstuk 2 wordt daar onder kenmerken van het project nog apart op ingegaan.

KADER 1.2 UITLEG PROJECT-MER-BEOORDELING
Zoals aangegeven is het uitgangspunt bij de mer-beoordelingsnotitie het ‘nee, tenzij’ principe. Dit heeft gevolgen voor inhoud en diepgang van deze project-mer-beoordeling. In dit kader wordt kort toegelicht hoe deze project-mer-beoordeling is opgebouwd en op welke wijze naar de inhoud moet worden gekeken.

Waarom Nee, tenzij?
Dat het ‘nee, tenzij’ principe geldt, vloeit voort uit het feit dat het een project van een zodanige omvang is dat daarvoor geen directe mer-plicht geldt. Wanneer voor een activiteit geen directe mer-plicht geldt, is de verwachting dat deze activiteit waarschijnlijk geen belangrijk nadelige milieugevolgen oplevert. Dit moet echter wel worden getoetst middels de mer-beoordeling. In bepaalde gevallen kan een activiteit met een kleinere omvang namelijk weldegelijk belangrijke nadelige milieugevolgen hebben. Dat kan bijvoorbeeld doordat die activiteit in of bij een kwetsbaar gebied is gepland.

Inhoud project-mer-beoordeling
Voor een project-mer-beoordeling die wordt opgesteld in het kader van de mer-beoordeling bestaan geen vereisten voor de diepgang van het onderzoek. In de meeste gevallen kan de mer-beoordeling worden gebaseerd op ‘expert judgement’, zonder (model)berekening of (veld)onderzoek. Het uitgangspunt is dat de project-mer-beoordeling kort en bondig is en alleen inzoomt op die kenmerken en gevolgen die mogelijk kunnen leiden tot nadelige gevolgen voor het milieu. In veel gevallen zal snel helder zijn dat een activiteit geen belangrijke nadelige gevolgen voor het milieu heeft (vanwege grote afstand tot gevoelige gebieden, de locatie en de omgeving hebben geen bijzondere kenmerken waardoor er een verwaarloosbare kans is op belangrijke nadelige gevolgen, de activiteit leidt niet tot grote emissies, heeft een klein ruimtebeslag e.d.). Dan is ook geen uitgebreide motivering nodig: er wordt dan beknopt beschreven dat naar alle Europese criteria is gekeken.

1.4 Procedure mer-beoordeling

Deze project-mer-beoordeling geeft het bevoegd gezag (Gemeenten Land van Cuijk en Venray) de informatie die nodig is om te beoordelen of een mer nodig is voor het voorgenomen project. Op basis van deze project-mer-beoordeling neemt het bevoegd gezag een beslissing of voor dit project, omwille van belangrijke nadelige gevolgen die zij voor het milieu kan hebben, een mer-procedure moet worden doorlopen.

Het bevoegd gezag neemt uiterlijk zes weken na de datum van ontvangst van de project-mer-beoordeling een mer-beoordelingsbeslissing. Tegen een mer-beoordelingsbeslissing is niet direct bezwaar mogelijk. Er is wel inspraak mogelijk op of bezwaar en beroep tegen het besluit waar de mer-beoordeling bij hoort, in dit geval de wijziging van het omgevingsplan. Op dat latere moment kan de inhoud van de mer-beoordelingsbeslissing door derden worden betwist. De initiatiefnemer kan wel meteen bezwaar maken of beroep instellen tegen de mer-beoordelingsbeslissing dat een mer wél nodig.

1.5 Leeswijzer

In deze inleiding is aan bod gekomen waarom een mer-beoordeling moet worden uitgevoerd, wat het doel is van deze project-mer-beoordeling en wat de procedure is voor de mer-beoordeling. Hoofdstuk 2 gaat in op de kenmerken van het *project* en in hoofdstuk 3 wordt ingegaan op de kenmerken van het

plangebied. Hoofdstuk 4 beschrijft of het project potentiële nadelige milieueffecten met zich meebrengt. Dit gebeurt aan de hand van een beschrijving van de te verwachten effecten voor onder andere de thema's beschermde natuurgebieden, beschermde soorten en archeologie. Tot slot worden in hoofdstuk 5 de effecten zoals beschreven in hoofdstuk 4 beoordeeld. Deze beoordeling leidt tot de (voorlopige) conclusie of geen sprake is van aanzienlijke milieueffecten die mogelijk tot een mer-plicht leiden.

2 Kenmerken van het project

2.1 Inleiding

In dit hoofdstuk wordt ingegaan op de kenmerken van het project. Tabel 2.1 geeft een overzicht van de kenmerken van het project. Hierbij zijn de criteria gehanteerd uit Bijlage III van de Europese Richtlijn. In de daaropvolgende paragraaf worden relevante kenmerken van het project nader toegelicht. Potentiële effecten als gevolg van de kenmerken van het project worden in hoofdstuk 4 beschreven.

Tabel 2.1: Samenvatting van de kenmerken van het project op basis van de toetsingscriteria uit Bijlage III van de Europese Richtlijn.

Criteria	Beschrijving
Omvang van het project (relatie met bijlage V van Ob)	TenneT heeft het voornemen om het net uit te breiden met een ondergrondse 150 kV verbinding van circa 20 km tussen Boxmeer en Venray. De kabels worden 1,20 tot 1,80 meter onder maaiveld aangelegd. Omdat er sprake is van een project uit bijlage V van het Omgevingsbesluit (J8 Hoogspanningsleidingen) en er een omgevingsplanwijziging nodig is, is er sprake van een project-mer-beoordeling.
Cumulatie met andere projecten	TenneT is voornemens om het hoogspanningsstation bij Boxmeer uit te breiden. Hierover heeft op dit moment nog geen besluitvorming plaatsgevonden. Indien de aanlegfase van de projecten gelijktijdig verloopt zal kan op voorhand niet uitgesloten worden dat cumulatieve effecten optreden t.a.v. bijvoorbeeld stikstof optreden. Hier zal rekening mee moeten worden gehouden bij aanvang van de werkzaamheden. Er zijn voor zover bekend geen andere projecten in de omgeving die cumulatieve effecten kunnen hebben met voorliggend plan.
Gebruik natuurlijke hulpbronnen[3]	Bij het aanleggen van de 150 kV hoogspanningsverbinding wordt geen gebruik gemaakt van vernieuwbare natuurlijke hulpbronnen zoals hout, glas, (bak)steen en grond.
Productie afvalstoffen[4]	Bij het aanleggen van de ondergrondse hoogspanningsverbinding wordt de grond na aanleg in principe weer teruggeplaatst. Voor zover vrijgekomen grond niet ter plaatse kan worden gebruikt, wordt deze afgevoerd en elders gebruikt, bijvoorbeeld voor ophoging. Er zijn geen andere natuurlijke hulpbronnen in het gebied aanwezig die invloed ondervinden van de voorgenomen activiteit. Bij de aanleg van de 150 kV hoogspanningsverbinding komt afval vrij en is sprake van emissies van bouwverkeer. Tijdens de gebruiksfase komt er geen afval vrij. (Bouw)afval wordt conform geldende wet- en regelgeving afgevoerd.

[3] Toelichting: Van gebruik van natuurlijke hulpbronnen kan sprake zijn als een ontwikkeling gevolgen heeft voor op, of in de nabijheid van, de locatie aanwezige natuurlijke hulpbronnen. Denk bijvoorbeeld aan de onttrekking van grondwater of het delven van grondstoffen zoals zand of klei. Ook het kappen van bos als leefomgeving voor dieren of recreatiegebied voor mensen valt hieronder. Dit criterium is vooral van belang bij industriële activiteiten.

[4] Afvalstoffen zijn stoffen (preparaten of voorwerpen) waarvan de houder zich ontdoet, voornemens is zich te ontdoen of zich moet ontdoen (artikel 1.1, lid 1 Wet milieubeheer). Nadelige milieugevolgen kunnen ontstaan bij het vrijkomen van gevaarlijke afvalstoffen.

Verontreiniging en hinder	<u>Verontreiniging</u> Tijdens de aanleg kan als gevolg van het bouwverkeer en de werkzaamheden tijdelijk een beperkte en lokale verslechtering van de luchtkwaliteit optreden. Hier wordt verder op ingegaan in paragraaf 4.7. Er is een verkennend onderzoek (Sweco, 2024) uitgevoerd naar de kwaliteit van de bodem en het grondwater (zie paragraaf 3.6 en 4.5). <u>Hinder</u> Tijdens de aanleg kan als gevolg van het bouwverkeer en de werkzaamheden lokaal beperkte verkeershinder en geluidhinder optreden. Hierop wordt verder op ingegaan in paragraaf 4.7.
Risico op zware ongevallen en/of rampen, waaronder rampen door klimaatverandering	Er wordt geen toename van het risico op ongevallen verwacht. Er wordt niet gewerkt met gevaarlijke stoffen. Als er naar klimaateffectenatlas wordt gekeken is er een kleine kans op overstromingen als gevolg van klimaatverandering. Hier worden geen effecten van verwacht op de ondergrondse hoogspanningsverbinding. Er is dus geen risico op ongevallen als gevolg van het werken met gevaarlijke stoffen en/of klimaatverandering.
Risico voor de menselijke gezondheid	Risico's van hoogspanningsverbindingen zijn niet aan de orde. Hier wordt op ingegaan in paragraaf 4.7.

2.2 Beschrijving van het project

Als onderdeel van het project 'Versterken 150 kV-net Boxmeer-Venray dient een nieuwe ondergrondse 150 kV hoogspanningsverbinding gerealiseerd te worden tussen de 150 kV-hoogspanningsstations Boxmeer in Noord-Brabant (BMR150) en Venray in Limburg (VENR150).

De volgende netuitbreiding dient te worden gerealiseerd voor het vergroten van de transportcapaciteit:

- Twee kabelvelden op 150 kV-hoogspanningsstation Boxmeer;
- Twee kabelvelden op 150 kV-hoogspanningsstation Venray;
- Eén 150 kV-hoogspanningsverbinding met een lengte van circa 20 km tussen Boxmeer - Venray, bestaande uit twee circuits.

Op basis van een tracéstudie is een voorkeursalternatief (VKA) tussen beide stations gekozen. Binnen het VKA is vervolgens een definitief tracé bepaald.

Bij het tracé gelden voor het uitvoeren van de onderzoeken de volgende uitgangspunten:

- Op locaties van open ontgravingen zal een sleuf gegraven worden voor de aanleg van de kabel.
- De maximale ontgravingsdiepte in agrarisch gebied is 2,3 meter.
- De maximale ontgravingsdiepte in niet-agrarisch gebied is 1,7 meter.
- Kruisingen van het tracé worden voornamelijk aangelegd middels gestuurde boringen in de vorm van mini-HDD's en HDD's (horizontal directional drilling).

Waar mogelijk wordt het tracé met een open ontgraving aangelegd. Op delen van het tracé wordt om technische redenen gekozen voor een boring of persing (HDD). Dit gebeurt bijvoorbeeld bij kruisingen met doorgaande wegen of (grotere) sloten. (zie figuur 1.1)

Bij een open ontgraving worden op de plek waar de kabels komen te liggen, sleuven gegraven. Hierbij wordt de grond tijdelijk langs het werkterrein opgeslagen. Het betreft ontgravingen met een breedte van 5 tot 10 meter en een diepte van 1,5 tot 2 meter. De kabels worden 1,20 tot 1,80 meter onder maaiveld aangelegd.

Op locaties waar niet met open ontgraving gewerkt kan worden, worden de kabels in mantelbuizen getrokken. Om die te leggen moeten gestuurde boringen of persingen worden uitgevoerd. Op deze locaties wordt de kabel doorgaans dieper aangelegd, zodat geen verstoring van het bestaande grondgebruik plaatsvindt.

Na afloop van de werkzaamheden zorgt TenneT ervoor dat de gronden weer in oude staat worden hersteld.

De hoogspanningsverbinding wordt gerealiseerd tussen Boxmeer en Venray en loopt hierbij door de gemeente Land van Cuijk (Noord-Brabant) en gemeente Venray (Limburg). Het tracé loopt onder verschillende gebieden, voornamelijk agrarisch gebied. Ook zal het tracé met inachtneming van veiligheidsafstanden onder buisleidingen, wegen en spoorwegen gaan. Bij de technische uitwerking wordt gezorgd dat alle infrastructuur veilig en zonder gevolgen voor de functionaliteit gekruist wordt. Middels een wijziging van het omgevingsplan wordt de realisatie van twee nieuwe 150 kV-kabelcircuits mogelijk gemaakt.

3 Locatie van het project

3.1 Inleiding

In dit hoofdstuk wordt de plaats van het project beschreven. Tabel 3.1 geeft een overzicht van de locatiekenmerken van het project. Hierbij zijn de criteria gehanteerd uit Bijlage III van de Europese Richtlijn. In de volgende paragrafen worden de mogelijk aanwezige waarden nader toegelicht.

Tabel 3.1: Samenvatting van de locatiekenmerken van het project

Criteria	Beschrijving
Bestaande grondgebruik	De ondergrondse hoogspanningsverbinding wordt voornamelijk aangelegd in het buitengebied van de gemeente Land van Cuijk en voor een beperkt deel in het buitengebied van de gemeente Venray. De gronden ter plaatse van de ondergrondse hoogspanningsverbinding zijn grotendeels in gebruik als agrarische grond. Op enkele plaatsen kruist de ondergrondse hoogspanningsverbinding gronden die in gebruik zijn ten behoeve van infrastructuur, groenvoorzieningen en water. Bij het hoogspanningsstation Venray gaat de verbinding door het bedrijventerrein Keizersveld. Het bestaand gebruik kan worden voortgezet na aanleg van dit project.
Rijkdom aan en kwaliteit en regeneratievermogen natuurlijke hulpbronnen van het gebied	De locatie heeft geen bijzondere rijkdom aan natuurlijke hulpbronnen. Er zijn geen effecten op natuurlijke hulpbronnen
Opnamevermogen milieu met aandacht voor wetlands, kustgebieden, berg- en bosgebieden, reservaten en natuurparken, H/V richtlijngebieden, gebieden waar milieunormen worden overschreden, gebieden met hoge bevolkingsdichtheid, landschappelijk historisch cultureel of archeologische gebieden van belang.	• Het plangebied ligt niet in Natura 2000-gebied. De dichtstbijzijnde Natura 2000-gebieden zijn Boschuizerbergen en Maasduinen zie paragraaf 3.2). Indirecte effecten zijn op basis van ecologisch bureauonderzoek op voorhand uitgesloten. Negatieve effecten door stikstofdepositie op Natura 2000-gebieden gedurende de aanlegfase kunnen op voorhand niet worden uitgesloten. Hierop wordt nader ingegaan in paragraaf 4.2. • Het tracé doorkruist op vier locaties Natuurnetwerk Nederland (NNN) (zie paragraaf 3.3). Negatieve effecten op het NNN kunnen op voorhand niet worden uitgesloten. Hierop wordt nader ingegaan in 4.3. • Vanuit het onderdeel soortbescherming zijn er mogelijk belemmeringen voor de voorgenomen werkzaamheden (zie paragraaf 3.4). Op de effecten wordt nader ingegaan in paragraaf 4.4 • Het plangebied omvat geen monumenten of gebieden met cultuurhistorische waarde (zie paragraaf 3.5). De ondergrondse hoogspanningsverbinding is na realisatie niet zichtbaar en vormt geen belemmeringen voor landschappelijke- en cultuurhistorische waarden. • In de boven- en ondergrond van alle deellocaties zijn geen tot bijna geen bodemvreemde bijmengingen aangetroffen of andere zintuiglijke verontreinigingskenmerken. Ter plaatse van het deeltracé Q, perceel U33 komt een verhoogd gehalte aan zink voor. een zinkverontreiniging bij perceel U33 (zie paragraaf 3.6). Uit onderzoek is naar voren gekomen dat er een VOCI-verontreiniging aanwezig is in het grondwater. Verder zijn er in de waterbodem van alle deellocaties geen bodemvreemde bijmengingen aangetroffen of andere verontreinigingskenmerken. Op de effecten wordt nader ingegaan in paragraaf 4.5.

	• Het plangebied ligt niet in of in de directe nabijheid van een grondwaterbeschermingsgebied Vanuit het onderdeel water worden geen belemmeringen verwacht. Er is ook geen verhardingstoename (zie paragraaf 3.7). • Op het gebied van archeologische waarden worden belemmeringen verwacht door de aanleg van de hoogspanningsverbinding (zie paragraaf 3.8). Hierop wordt nader ingegaan in paragraaf 4.6.

3.2 Natura 2000-gebieden

Het gebied ligt niet binnen een Natura 2000-gebied. In de omgeving van het plangebied liggen verschillende Natura 2000-gebieden. Ook in Duitsland over de grens zijn Natura 2000-gebieden aanwezig (zie tabel 3.1)

Tabel 3.1 Afstand van nabijgelegen Natura 2000-gebieden tot het projectgebied

Natura 2000-gebieden Nederland	Afstand (km)
Boschuizerbergen	0,5 km
Maasduinen	5 km
Oeffelter Meent	7 km
Deurnsche Peel en Mariapeel	7 km
Zeldersche Driessen	9 km
Sint Jansberg	10,6 km
De Bruuk	13,1 km
Grote Peel	21 km
Natura 2000-gebieden Duitsland	
Reichswald	14 km
NSG Kranenburger Bruch	18 km
Vogelschutzgebiet 'Unterer Niederrhein'	18 km
Erlenwälder bei Gut Hovesaat	19 km
Wyler Meer (Teilfläche des NSG Düffel)	19 km
Fleuthkuhlen	21 km
Hangmoor Damerbruch	22 km
Vogelschutzgebiet 'Schwalm-Nette-Platte mit Grenzwald u. Meinweg'	24 km
NSG Salmorth, nur Teilfläche	24 km

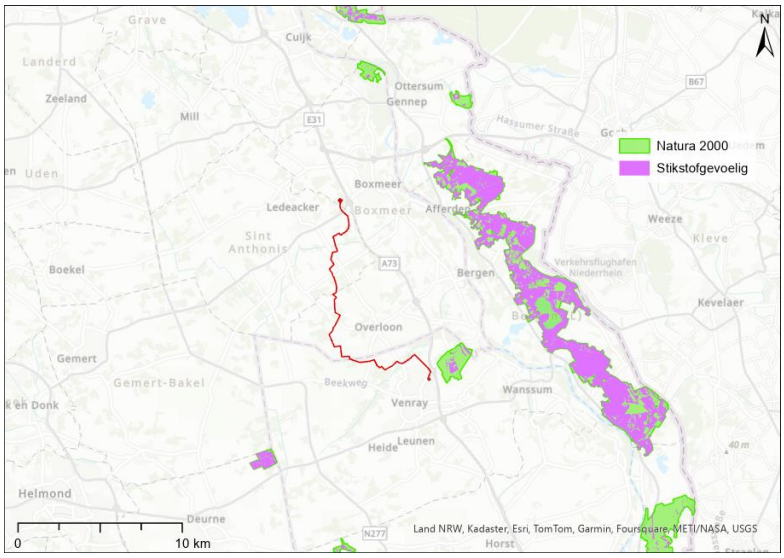

Figuur 3.1 Projectlocatie en omliggende (stikstofgevoelige) Natura-2000 gebieden

Effecten van stikstof als gevolg van de aanlegfase op de Natura 2000-gebieden zijn door de afstand op voorhand niet uit te sluiten. De dichtstbijzijnde Natura 2000-gebieden zijn allen aangewezen voor stikstofgevoelige habitattypen.

Om te kunnen bepalen of er projectgebonden stikstofdepositie plaatsvindt op omliggende Natura 2000-gebieden, is een stikstof-depositieberekening[5] uitgevoerd met AERIUS Calculator. Op basis van de stikstofberekening blijkt dat er dat er ten gevolge van de voorgenomen ontwikkeling sprake is van een relevante toename van stikstofdepositie (≥0,01 mol N/ha/jaar) binnen de Natura 2000-gebieden ‘Boschhuizerbergen’, ‘Maasduinen’, ‘Zeldersche Driessen’, ‘Sint Jansberg’, ‘Deurnsche Peel & Mariapeel’, ‘Oeffelter Meent’ en ‘Bruuk’. De tijdelijke toename aan stikstofdepositie op hexagonen met een overschrijding van de Kritische Depositiewaarde (KDW) bedraagt maximaal 0,19 mol N/ha/jaar. Mogelijke effecten worden beschreven in paragraaf ‘4.2.

Het voorgenomen project leidt niet tot toenames van stikstofdepositie op andere Natura 2000-gebieden dan bovenstaande benoemd.

3.3 Natuur Netwerk Nederland

Over de lengte van het gehele tracé zijn gebieden aanwezig die tot het NNN behoren (zie figuur 3.2). Er zijn vier locaties waar het tracé NNN doorkruist en waar de aanleg hiervan mogelijk negatieve effecten heeft op de wezenlijke kenmerken en waarden van het NNN of de kernkwaliteiten zoals vastgelegd in het provinciale beleid van Noord-Brabant en Limburg.

[5] *Sweco, 2024. AERIUS-berekening PDF bijlage, AERIUS_projectberekening_20241106100126_RrLVSGVEMYNW_Werkzaamheden2028SEB Ref: RrLVSGVEMYNW*

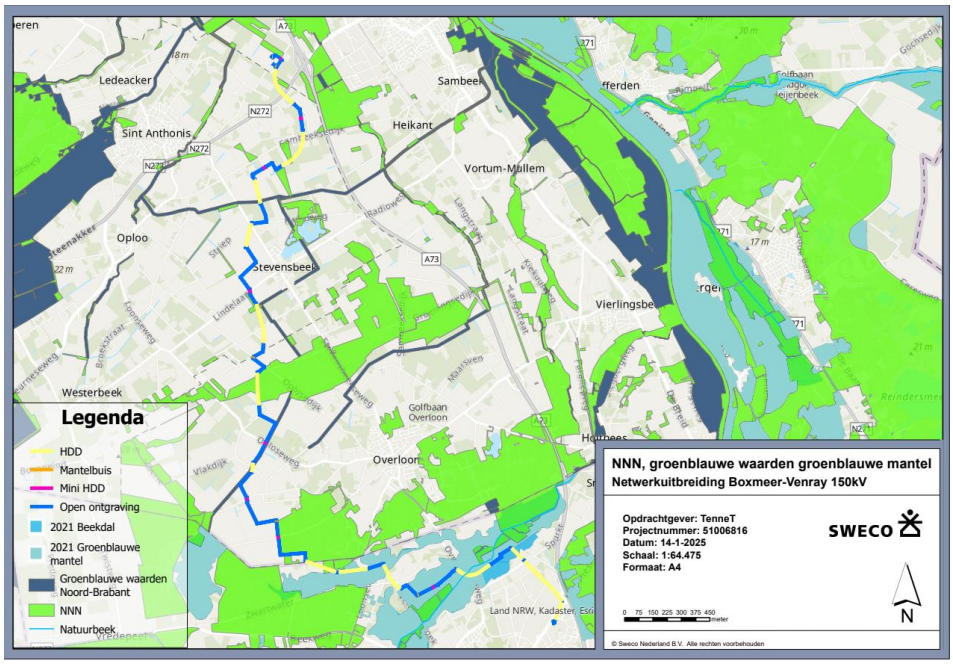

Figuur 3.2 Ligging van het tracé (blauw = open ontgraving, geel = gestuurde boring) ten opzichte van het NNN (groen gearceerd), groenblauwe waarden (donkerblauw gearceerd) en groenblauwe mantel (blauw gearceerd).

Op de mogelijke effecten van de activiteit wordt ingegaan in paragraaf 4.3.

3.4 Beschermde soorten

Vanuit het onderdeel soortbescherming zijn er mogelijk belemmeringen voor de voorgenomen werkzaamheden. Het plangebied heeft mogelijk betekenis als rust- en verblijfplaats voor vleermuizen.
Bovendien zijn er rondom het station Boxmeer twee dassenfamilies actief, wat blijkt uit de actieve burchten die aanwezig zijn in de omgeving. Het is mogelijk dat trillingen en geluid van boringen en ontgravingen verstoring kunnen veroorzaken op mogelijk aanwezige dassenburchten. Mogelijk zijn er oeverholen aanwezig waar de bever zich kan bevinden. Ook dient er rekening te worden gehouden met de mogelijke aanwezigheid van de kamsalamander en Alpenwatersalamander. Het mogelijk dempen van de watergangen binnen het plangebied kan problemen vormen voor de modderkuiper. Verder bestaat er een kans dat de trillingen en geluid van de boringen en de open ontgravingen verstoringen veroorzaken voor aanwezige nesten, zoals slechtvalk en buizerd. Tot slot dient er rekening gehouden te worden met de aanwezigheid van broedvogels tijdens het broedseizoen.

Op de kenmerken van de mogelijke effecten op beschermde soorten wordt ingegaan in paragraaf 4.4.

3.5 Landschap en cultuurhistorische waarden

De ondergrondse hoogspanningsverbinding is na realisatie niet zichtbaar. Tijdens de aanleg wordt, met aandacht voor de aanwezige functies en waarden in het gebied, gekozen voor de passende aanlegmethode. Na de aanleg worden de bestaande kwaliteiten zo veel mogelijk weer hersteld: de ontgraven gronden worden zover als dit mogelijk is weer in de oude staat hersteld. Bestaande bomen worden zo veel mogelijk gespaard. Hierdoor is geen sprake van belangrijke nadelige effecten voor het landschap.

3.6 Bodem

Het verkennende bodemonderzoek (Sweco, 2024) in navolging van het vooronderzoek geeft inzicht in de milieuhygiënische kwaliteit van de bodem ter plaatse van het plangebied. In de boven- en ondergrond van alle deellocaties zijn geen tot bijna geen bodemvreemde bijmengingen aangetroffen of andere zintuiglijke verontreinigingskenmerken. In het algemeen kan geconcludeerd worden dat de boven- en ondergrond van het gehele traject niet verontreinigd is. Op een handvol locaties komen verhoogde gehalten aan zware metalen voor in de bovengrond, echter in gehalten kleiner dan de voormalige tussenwaarde. Op een tweetal locaties komen verhoogde gehalten aan PAK en/of PCB voor in de bovengrond, echter in gehalten kleiner dan de voormalige tussenwaarde. Gehalten aan PFAS in de boven- en ondergrond zijn in het gehele plangebied niet groter dan de voorlopige achtergrondwaarden. Ter plaatse van deeltracé, perceel U33 komt een sterk verhoogd gehalte aan zink voor in de bovengrond. Op de kenmerken van de mogelijke effecten wordt ingegaan in paragraaf 4.5.

Betreffende het grondwater zijn er in de drie peilbuizen sterk verhoogde concentraties aan kobalt, nikkel en/of zink aangetoond. De sterk verhoogde concentraties worden gezien als van nature verhoogde achtergrondwaarden. In de meeste peilbuizen zijn licht verhoogde concentraties aangetoond aan zware metalen en soms ook aan minerale olie, naftaleen en/of xylenen. Uit het vooronderzoek komt naar voren dat ter plaatse van het industriegebied Smakterheide te Venray een VOCl verontreiniging aanwezig is in het grondwater. Vooralsnog zijn ter plaatse van het industriegebied (buiten de vermoedelijke invloedsfeer van de VOCl-verontreiniging) drie freatische peilbuizen bemonsterd waarbij geen verhoogde concentraties met VOCl zijn aangetoond. Hier wordt verder op ingegaan in paragraaf 4.5. Verder zijn er in de waterbodem van alle deellocaties geen bodemvreemde bijmengingen aangetroffen of andere zintuiglijke verontreinigingskenmerken. De onderzochte waterbodems zijn hooguit licht verontreinigd met zware metalen of PAK.

3.7 Water

Uit geohydrologisch onderzoek (Sweco, 2024) blijkt dat de GHG ligt tussen de 0,4 en 2,1 m-mv. Wanneer de GHG en/of GLG hoger ligt dan de ontgravingsdiepte wordt aanbevolen om van een tijdelijke verlaging van de grondwaterstand (bemaling) uit te gaan om de werkzaamheden in den droge uit

te kunnen voeren. Over het algemeen wordt voor het gehele tracé een noodzakelijke verlaging van de grondwaterstand verwacht bij een GHG situatie. Een en ander is afhankelijk of het tracé door agrarische gebied of door niet agrarisch gebied loopt. Over het algemeen loopt het grootste deel van het tracé over agrarische grond (ontgraving 2,3 m-mv).

Aanbevolen wordt om de werkzaamheden zoveel mogelijk uit te voeren in een periode met een GLG situatie (zomerperiode). Hiermee wordt voorkomen dat bemaling noodzakelijk is bij enkele deeltracés Bij de deeltracés waar wel een bemaling wordt verwacht bij de GLG situatie wordt het te onttrekken grondwater beperkt. Hiermee worden de risico's (extreem hoge debieten en onvoldoende verlaging realiseren) tijdens de uitvoering van de werkzaamheden beperkt.

De concentraties aan ijzer in het grondwater zijn zeer hoog, waardoor mogelijk verkleuring (> 5,0 µg/l) van het lozingswater voorkomt. Of een visuele verontreiniging optreedt is afhankelijk van meerdere parameters, zoals bijvoorbeeld het zuurstofgehalte in het grondwater. Bij een eventuele bemaling en lozing op het oppervlaktewater moet rekening worden gehouden met de toepassing van een zuivering.

De hoogspanningsverbinding kruist enkele elementen die van belang zijn voor de waterhuishouding, zoals A-watergangen. De watergangen worden gekruist middels een boring waardoor ze niet gehinderd worden. In overleg met de waterbeheerder wordt een uitvoeringswijze bepaald waarmee de belangen van het waterschap zijn geborgd. Er worden geen belemmeringen verwacht voor het thema water.

3.8 Archeologische waarden

Sweco (2024) heeft een archeologisch inventariserend veldonderzoek uitgevoerd ter plaatse van het plangebied. Hierbij zijn 144 handmatige grondboringen verricht.

Het plangebied bestaat uit een dekzandgebied (Laagpakket van Wierden) met afzettingen van de Oude Maas (Formatie van Beegden). In een aantal boringen zijn stuifzandafzettingen, behorende tot het Laagpakket van Kootwijk, aangetroffen op het dekzand en de afzettingen van de Oude Maas. In het zuidwestelijke deel van het tracé zijn beekafzettingen in de vorm van gyttja veen en leemafzettingen aangetroffen op verspoeld dekzand (Formatie van Boxtel, Laagpakket van Singraven). In veel boringen lijkt de bodemopbouw nog intact.

Enkel in de omgeving van/ter plaatse van boringen 21, 48, 49, 64, 70, 75, 97, 99 en 123 kunnen mogelijk archeologische waarden voorkomen. In boring 21 is er een intacte podzolbodem aangetroffen en in 64, 97 en 123 een deels intacte podzolbodem. Deze bevinden zich op een diepte van 30 tot 65 cm onder maaiveld (15,45 tot 21,15 m +NAP). In de omgeving van/ter plaatse van boringen 48, 49, 70 en 75 kunnen archeologische resten worden aangetroffen die samenhangen met de mogelijke aanwezigheid van oude oeverafzettingen.

Deze oude oeverafzettingen zijn aangetroffen op 40 tot 70 cm onder maaiveld (20,4 tot 24,75 m +NAP).

De archeologische verwachting kan voor een groot deel van het gebied worden bijgesteld naar laag. Enkel in het gebied rondom de boringen waar een intacte podzolbodem en oude oeverafzettingen zijn aangetroffen blijft de verwachting behouden. Gezien de maximale ontgravingsdiepte in niet-agrarisch en agrarisch gebied 1,7 meter en 2,3 meter betreft, worden deze archeologische waarden bedreigd door de aanleg van de hoogspanningsverbinding. In paragraaf 4.6 wordt ingegaan op de kenmerken van de potentiële effecten en de selectiebesluiten van de gemeente Venray en Land van Cuijk.

4 Kenmerken van de potentiële effecten

4.1 Inleiding

In dit hoofdstuk worden de kenmerken van de potentiële effecten nader beschreven. In tabel 4.1 worden de aspecten die hierbij van belang zijn samengevat. Hierbij zijn de criteria gehanteerd uit Bijlage III van de Europese Richtlijn. In de daaropvolgende paragrafen worden verschillende (milieu)thema's nader toegelicht.

De effecten worden beoordeeld ten opzichte van de referentiesituatie. De referentiesituatie is de bestaande toestand van het milieu (huidige situatie) evenals de verwachte ontwikkelingen indien het voorgenomen project niet gerealiseerd wordt (autonome situatie). Voor dit project geldt de huidige situatie als referentiesituatie. Er zijn geen autonome ontwikkelingen die spelen in of in de directe nabijheid van het plangebied. De uitbreiding van het hoogspanningsstation Boxmeer wordt hierin nog niet meegenomen omdat er geen besluit is dus formeel is dit nog geen autonome ontwikkeling.

Waar relevant zijn effecten steeds als volgt beoordeeld: effecten zonder aanvullende maatregelen en effecten met aanvullende maatregelen om effecten te voorkomen of te beperken (mitigerende maatregelen). Of sprake is van aanzienlijke gevolgen wordt beoordeeld op basis van het voornemen inclusief eventuele maatregelen. Het is daarbij van belang dat de betreffende maatregelen in het omgevingsplan, of op een andere wijze, worden geborgd.

Tabel 4.1: Samenvatting van de kenmerken van de potentiële effecten

Criteria	Beschrijving
De orde van grootte en het ruimtelijk bereik van het effect	De werkzaamheden ten behoeve van de aanleg van de hoogspanningsverbinding zijn tijdelijk en de effecten op de omgeving zijn grotendeels omkeerbaar. In alle gevallen zullen potentiële effecten slechts lokaal optreden, in het plangebied of in de directe omgeving van het plangebied. Hinder voor omwonenden beperkt zich tot de woningen rondom het plangebied en mogelijk in beperkte mate tot woningen langs de aan/-afvoerroutes van bouwverkeer.
De aard van het effect	De effecten kunnen geclassificeerd worden in tijdelijke effecten (aanlegfase) en permanente effecten. Tijdens de aanlegfase zal er voornamelijk sprake zijn van overlast door bouw-, graaf- en bemalingswerkzaamheden. De permanente effecten zijn zeer beperkt van aard, zoals hieronder beschreven wordt.
Grensoverschrijdend karakter	Eventuele effecten op Natura 2000-gebieden in het buitenland, in dit geval Duitsland, zijn meegenomen in de stikstofberekening. Hieruit blijkt dat er geen sprake is van landsgrensoverschrijdende effecten voor stikstof. Zie hiervoor het thema Natura 2000 zoals opgenomen in paragraaf 4.2. Er zijn geen landsgrensoverschrijdende effecten.
Intensiteit en complexiteit effect	Op de volgende thema's wordt in dit hoofdstuk nader ingegaan: • Natura 2000-gebieden (paragraaf 4.2) • Natuur Netwerk Nederland (paragraaf 4.3) • Beschermde soorten (paragraaf 4.4) • Bodem (paragraaf 4.5) • Archeologie (paragraaf 4.6) • Verontreiniging, hinder en gezondheid (paragraaf 4.7)

	De overige thema's zijn niet meegenomen in dit hoofdstuk omdat in het voorgaande hoofdstuk (3) als is beschreven dat er geen effecten worden verwacht.
Waarschijnlijkheid effect	De beschreven effecten zullen zich voordoen. De mate waarin de beschreven effecten in de aanlegfase zullen optreden, hangt af van de snelheid van de aanleg van de hoogspanningsverbinding. Voor de gebruiks- en aanlegfase wordt met mitigerende maatregelen gezorgd dat de kans op effecten op beschermde soorten of -gebieden en archeologische waarden zo beperkt mogelijk blijft.
Verwachte aanvang, duur, frequentie en omkeerbaarheid effect	De aanlegfase leidt tijdelijk tot beperkte effecten (bouwverkeer, geluid, luchtkwaliteit), na de bouwfase verdwijnen deze effecten. In de gebruiksfase treden geen effecten op (zie paragraaf 4.7).
De cumulatie van effecten met de effecten van andere projecten	Er zijn geen andere projecten waarmee naar verwachting cumulatieve effecten zullen optreden.
De mogelijkheden om de effecten doeltreffend te verminderen	Voor de thema's waar effecten niet zijn uit te sluiten zijn mogelijkheden om deze effecten te verminderen onderzocht. Deze worden in de onderstaande paragrafen benoemd voor de volgende thema's: • Natura 2000-gebieden • Natuur Netwerk Nederland • Beschermde soorten (vleermuizen, das, bever en vogels) • Bodem • Archeologie.

4.2 Natura 2000-gebieden

Uit het bureauonderzoek ecologie blijkt dat, gelet op de afstand van het tracé tot de meest nabijgelegen Natura 2000-gebieden en de aard van de werkzaamheden, directe effecten zoals optische-, licht- en geluidsverstoring op voorhand zijn uitgesloten. Hierdoor is er geen noodzaak tot een nadere beschouwing op deze effectindicatoren.

De voorgenomen ontwikkeling veroorzaakt een toename aan stikstofdepositie van maximaal 0,19 mol N/ha/jaar op stikstofgevoelige natuur binnen de Natura 2000-gebieden 'Boschhuizerbergen', 'Maasduinen', 'Zeldersche Driessen', 'Sint Jansberg', 'Deurnsche Peel & Mariapeel', 'Oeffelter Meent' en 'Bruuk'.

Op Duitse Natura 2000-gebieden bedraagt de maximale toename 0,02 mol N/ha/jaar. De effecten van de depositietoename op Duitse gebieden hoeven volgens het Duitse toetsingskader niet nader onderzocht te worden omdat de maximale depositietoename ruim onder de gehanteerde drempelwaarde van 7,14 mol N/ha/jaar valt.

Om te onderzoeken of negatieve effecten op deze gebieden zijn uit te sluiten is een ecologische beoordeling gedaan.
Voor de habitattypen en/of leefgebieden van kwalificerende soorten waarvoor geldt dat de KDW wordt overschreden, is in een ecologische beoordeling onderzocht of de berekende tijdelijke toename aan stikstofdepositie kan leiden tot een in ecologische zin aantoonbare aantasting van de kwaliteit of oppervlakte verlies van het stikstofgevoelige areaal. Op basis van een gebiedsspecifieke analyse kan worden geconcludeerd dat dit niet het geval is.

De tijdelijke stikstoftoename ten gevolgen van de voorgenomen ontwikkeling staat ook niet in de weg van het behalen van de instandhoudingsdoelstellingen van stikstofgevoelige habitattypen/leefgebieden van kwalificerende soorten.

Significant negatieve gevolgen door de tijdelijke geringe toename aan stikstofdepositie ten gevolge van het voorgenomen project zijn hierom uitgesloten.

4.3 Natuur Netwerk Nederland

Op de locaties waar het NNN wordt doorkruist wordt is verstoring niet uit te sluiten wanneer met een open ontgraving gewerkt wordt. Het tracé wordt op deze plekken daarom aangelegd middels een boring of persing. Omdat hiermee boven het maaiveld geen aantasting plaats vindt, zijn negatieve effecten op de wezenlijke kenmerken en waarden van het NNN deze locaties op voorhand uitgesloten. In het zuiden van het plangebied, in de provincie Limburg, wordt echter een deel van het tracé middels een open ontgraving aangelegd in gebieden die zijn aangewezen tot de bronsgroene landschapszone van het provinciale beleid. Ook wordt op enkele locaties in de provincie Noord-Brabant op zeer korte afstand van het NNN het tracé middels een open ontgraving aangelegd.

Deze werkzaamheden, die tijdens de aanleg van de nieuwe ondergrondse hoogspanningsverbinding zullen worden uitgevoerd, betreffen onder andere graafwerk, horizontaal boren (HDD) en het gebruik van bijbehorende machines zoals graafmachines, kranen, vrachtwagens en ander werkverkeer.
Met de voorgenomen ontwikkeling is mogelijk sprake van een verhoogde mate van verstoring door, bijvoorbeeld, trillingen door boringen of geluids- en optische verstoring door graafmachines bij de open ontgraving en het horizontaal gestuurd boren. Verstoring door trilling treedt vaak gelijktijdig op met de productie van geluid en/of visuele verstoring, waarbij de verstoring door geluid vaak verder reikt dan de verstoring door trillingen.
De werkzaamheden zijn echter allen tijdelijk. Na realisatie van de nieuwe ondergrondse 150kV hoogspanningsverbinding zal deze grond weer beschikbaar zijn voor flora en fauna om te herstellen en zullen geen blijvende negatieve effecten hebben op (de functie van) het NNN.

Negatieve effecten met verlies van ecologische functie van de betreffende gebieden als gevolg zijn daarmee niet aan de orde. Er zijn daarom geen belemmeringen vanuit provinciaal beleid en er is geen noodzaak tot het nemen van vervolgstappen.

4.4 Beschermde soorten

Het plangebied heeft betekenis voor de beschermde soorten vleermuizen, dassenburchten, oeverholen van bevers, kamsalamander, Alpenwatersalamander, grote modderkuiper en broedvogels. Bij

werkzaamheden dient rekening te worden gehouden met de mogelijke aanwezigheid van deze soorten.

Vleermuizen
Aan de hand van een nadere inspectie kan de geschiktheid van holtes in bomen en noodzaak tot uitvoering van aanvullend vleermuisonderzoek worden beoordeeld. Verschillende bomenrijen hebben mogelijk een functie als (essentiële) vliegroute voor vleermuizen. Hiervoor is het van belang dat de functie als vliegroute niet wordt verstoord door bijvoorbeeld licht van bouwlampen of door geluid van werkmateriaal. Werkzaamheden aan en nabij mogelijke vliegroutes dienen daarom gedurende daglicht te worden uitgevoerd en inzet van bijvoorbeeld bouwlampen dient te worden geminimaliseerd en zodanig te worden geplaatst dat er geen uitstraling daar de omgeving plaats vindt. Omdat niet in beeld is welke bomen gekapt dienen te worden en of deze bomen daadwerkelijk beschikken over geschikte holte(s) dient hier een aanvullende inspectie voor plaats te vinden zodra bekend is welke bomen gekapt gaan worden.

Dassenburchten
Het is mogelijk dat trillingen en geluid van de boringen en ontgraving verstoring kunnen veroorzaken op mogelijk aanwezige dassenburchten in en nabij het plangebied. Bovendien is de toegang tot het foerageergebied tijdelijk minder bereikbaar door de werkzaamheden. De effecten hiervan kunnen tot het minimum worden beperkt door hier gefaseerd te werken (in delen de kabelgoten graven en weer dicht maken, vóór in het volgende deel wordt gewerkt) en geen menselijke activiteit meer te hebben in het gebied na 19:00 uur. Tevens dienen de boringen plaats te vinden buiten de kwetsbare periode van das (kraamperiode) waarin zij het meest storingsgevoelig zijn.

Uit aanvullend onderzoek blijkt dat vluchtpijpen van dassen worden verstoord of aangetast. Hierdoor is sprake van een ‘flora- en fauna-activiteit’ met vergunningsplicht door schadelijke handelingen (Habitatrichtlijn soorten, artikel 11.46 lid 1b en d). Voor deze vergunning moet worden voldaan aan de volgende voorwaarde: De maatregelen leiden niet tot verslechtering van de staat van instandhouding van de desbetreffende soort. Door de juiste maatregelen te treffen wordt een vergunning op voorhand verleenbaar geacht voor das. Er worden dan ook geen negatieve effecten verwacht op de instandhouding van de das.

Oeverholen van bevers
De aanwezigheid van oeverholen van bever in de te dempen watergangen binnen het plangebied kan niet op voorhand worden uitgesloten.

Het tracé ligt op circa 15 meter van de oeverholen af die zijn aangetroffen in de Lactariabeek. Binnen die 15 meter gaan graafwerkzaamheden plaatsvinden waarmee de oeverholen worden aangetast. Hierdoor is sprake van een ‘flora- en fauna-activiteit’ met vergunningsplicht door schadelijke handelingen (Habitatrichtlijn soorten, artikel 11.46 lid 1b en d). Voor deze vergunning moet

worden voldaan aan de volgende voorwaarde: De maatregelen leiden niet tot verslechtering van de staat van instandhouding van de desbetreffende soort. Er worden geen belemmeringen verwacht indien er rekening wordt gehouden met het nemen van maatregelen.

Kamsalamander en Alpenwatersalamander
Voor het aanleggen van het tracé door de watergangen in het plangebied dient rekening te worden gehouden met de algemene zorgplicht in verband met mogelijke aanwezigheid van de kamsalamander en alpenwatersalamander. Er kunnen maatregelen worden getroffen om te voorkomen dat er verbodsbepalingen worden overtreden, door bijvoorbeeld de watergangen buiten de voortplantingsperiode uit te voeren, wanneer zij zich op het land bevinden. Voor het landbiotoop welke aangetast gaat worden, dient het bijvoorbeeld tijdig ongeschikt gemaakt te worden, en de sleuf van de open ontgraving dient niet toegankelijk te zijn voor amfibieën wanneer deze open ligt, nabij de poelen en geschikte watergangen. Dit betreft maatwerk en er wordt geadviseerd deze maatregelen op te nemen in een ecologisch werkprotocol. Wanneer bovenstaande uitvoerende maatregelen worden gehanteerd is het uitvoeren van aanvullend onderzoek niet noodzakelijk.

Grote modderkuiper
Er is voldoende alternatief leefgebied aanwezig om naar uit te wijken en de situatie na de aanleg van het tracé weer zal worden teruggebracht naar de huidige situatie. Hierdoor zal slechts sprake zijn van tijdelijke aantasting van een marginaal deel van het leefgebied. Aantasting van individuen is te voorkomen door, de laatste 10 cm water te laten staan na het dempen. Deze waterlaag, inclusief een deel van de sliblaag, kan vervolgens uit de watergang worden geschept en over het land uitgespreid. Hierin aanwezige modderkruipers kunnen vervolgens worden weggevangen en elders worden uitgezet. Wanneer bovenstaande uitvoerende maatregelen worden gehanteerd is het uitvoeren van aanvullend onderzoek niet noodzakelijk.

Broedvogels
Het is mogelijk dat trillingen en geluid van de boringen en de open ontgravingen verstoring kunnen veroorzaken op mogelijk aanwezige nesten, zoals slechtvalk en buizerd. Uit voorzorg dient daarom aanvullend onderzoek plaats te vinden naar de aanwezigheid van in gebruik zijnde jaarrond beschermde nesten in de omgeving van het plangebied, met name indien bomen worden gekapt en direct nabij de mogelijke nesten in bomen en masten zal worden gewerkt. Tevens dient tijdens de uitvoeringsfase men rekening te houden met de aanwezigheid van broedvogels. Alle broedgevallen zijn gedurende deze periode beschermd. Om te voorkomen dat er broedgevallen van (kwalificerende) vogelsoorten en daarmee de biotische kwaliteit van NNB wordt aangetast tijdens de werkzaamheden, wordt geadviseerd buiten het broedseizoen (globaal van maart-augustus) te werken of aan te vangen. Ook wordt geadviseerd alleen overdag te werken, zodat er geen of minder kunstmatige verlichting noodzakelijk is. Indien toch verlichting wordt toegepast, moet voorkomen worden dat licht uitstraalt richting de bossen, bomen en struiken. Dit kan door

gerichte verlichting te gebruiken of door afscherven van armaturen. Dit kan het beste in een ecologisch werkprotocol worden uitgewerkt.
Van belang is dat broedende vogels niet zodanig opzettelijk verstoord worden dat de gunstige staat van instandhouding van de soort in het geding komt.

Naast bovengenoemde beschermde soorten, dient ter invulling van de specifieke zorgplicht en het voorkomen van onnodig lijden ook onderzoek uitgevoerd te worden naar kwetsbare en/of bedreigde (niet-beschermde) soorten. Hiertoe behoren soorten van de Vogelrichtlijn (Bijlage I Vrl en niet in die bijlage genoemde, geregeld in Nederland voorkomende trekvogelsoorten als bedoeld in artikel 4, 2e lid Vrl), Habitatrichtlijn soorten (Bijlage II, IV en V Hrl), nationaal beschermde soorten (Bijlage IX Bal) en Rode Lijst soorten (Art. 2.19, vijfde lid, onder a, onder 3° Ow).

Gebruiksfase
Indien de juiste maatregelen worden getroffen en de vergunning wordt verstrekt zal er in de gebruiksfase geen hinder zijn voor verschillende soorten. Hierdoor vormt de gebruiksfase geen problemen voor de soortenbescherming.

4.5 Bodem

Ter plaatse van deeltracé perceel U33 komt een sterk verhoogd gehalte aan zink voor in de bovengrond.

Bij de geplande activiteiten moet rekening gehouden worden met de volgende zaken:

- Hier is sprake van de MBA (milieubelastende activiteit) ‘graven in bodem met een kwaliteit boven de interventiewaarde bodemkwaliteit’. Dat wil zeggen dat hier de algemene regels van paragraaf 3.2.22 van het Bal (Besluit activiteiten leefomgeving) moeten worden toegepast, aangezien er sprake is van meer dan 25 m³ aan grondverzet.
- Voor deze MBA geldt een meldings- en informatieplicht.
- De MBA dient begeleid te worden door een onderneming met een erkenning bodemkwaliteit voor BRL SIKB 6000. Het graven dient uitgevoerd te worden door een onderneming met een erkenning bodemkwaliteit voor BRL SIKB 7000.
- Voor de overige regels wordt verwezen naar paragraaf 4.120 van het Bal.

Uit het vooronderzoek komt naar voren dat ter plaatse van het industriegebied Smakterheide te Venray een VOCl verontreiniging aanwezig is in het grondwater. Wat betreft deze VOCl-verontreiniging:

- Ter plaatste van industriegebied Smakterheide bevindt zich het bekende geval van bodemverontreiniging met VOCl in het grondwater (kenmerk LI98400007). Dit geval valt niet onder het overgangsrecht en dus is een procedure in het kader van de Wet bodembescherming niet noodzakelijk.

- Voor een eventuele onttrekking hoeft geen formele goedkeuring aan het bevoegd gezag gevraagd te worden, aangezien de verspreiding van de VOCl-vlek nooit > 1000 m³ per jaar zal zijn.
- Wij adviseren om rekening te houden met de materiaalkeuze van de mantelbuizen en van de kabels zelf van de HDD's ter plaatse van Smakterheide in Venray in verband met de aanwezigheid van de VOCl. VOCl kunnen namelijk een functie als oplosmiddel vervullen en zo het materiaal van de mantelbuis en eventueel de kabel aantasten.

Indien de bovengenoemde adviezen worden meegenomen vormt het aspect bodem geen belemmering voor de beoogde ontwikkeling.

4.6 Archeologie

Op basis van het archeologisch inventariserend veldonderzoek wordt geadviseerd om karterende boringen te zetten rondom boorpunten 21, 48, 49, 64, 70, 75, 97, 99 en 123. In totaal worden 55 karterende boringen in een lijnsegment van elke 10 meter geadviseerd. Hierbij dienen de boringen in oeverklei te worden gezet met een 12 cm boor en een 15 cm boor voor dekzand. Deze boorpunten zijn gekozen vanwege het aantreffen van een (deels) intacte podzolbodem en het aantreffen van oude oeverafzettingen. Voor het resterende tracé wordt geen vervolgonderzoek aanbevolen. De voorgenomen bodemingrepen van het resterende plangebied kunnen zonder archeologisch voorbehoud worden uitgevoerd.

Het archeologisch inventariserend veldonderzoek is beoordeeld door de bevoegde overheden. De selectiebesluiten van de gemeente Land van Cuijk en Venray zijn hieronder opgenomen.

Selectiebesluit gemeente Land van Cuijk
In het selectiebesluit van de gemeente Land van Cuijk is bepaald dat er archeologisch vervolgonderzoek vereist is in de vorm van een proefsleuvenonderzoek voor de volgende delen van het tracé:

- Tracédeel A-B: volledig.
- Tracédeel C-D: volledig.
- Tracédeel E-F: volledig.
- Tracédeel G: volledig, de mogelijkheid bestaat tot de aanleg van twee vlakken gezien de aanwezigheid van holoceen stuifzand.
- Tracédeel H-I: volledig.
- Tracédeel J-K: proefsleuven in het deel tussen boringen 35 tot en met 40 en 47 tot en met 51. Tussen boringen 41 en 46 geen proefsleuven.
- Tracédeel L-M: twee proefsleuven ter hoogte van boring 71.
- Tracédeel N-O-P-Q: proefsleuven tussen boringen 98 tot en met 121. Het overige deel is vrijgegeven.

Selectiebesluit gemeente Venray

Het archeologisch onderzoek kan opgesplitst worden in twee zones (zie onderstaande figuur):

1. De zone rondom boringen 135 en 136 (grofweg binnen de gele cirkel op de kaart): Hier kan een proefsleuvenonderzoek worden uitgevoerd voorafgaand aan de werkzaamheden voor de aanleg van de kabel en de werkstrook.
2. Alle overige zones waar sprake is van een open ontgraving (Alle rode zones): Hier dient een extensieve begeleiding te worden uitgevoerd nadat de graafwerkzaamheden zijn verricht en de sleuven openliggen. Mochten tijdens de inspecties archeologische resten worden aangetroffen, dan kan worden besloten om ook de aanleg van de kabelsleuf archeologisch te begeleiden.

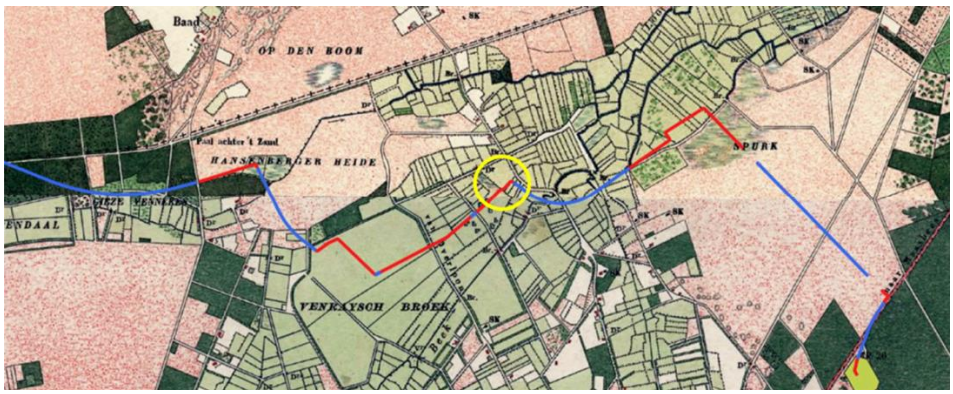

Figuur 4.1 Advies zones archeologisch onderzoek gemeente Venray

Met de huidige gegevens is het dus nog niet duidelijk of er belangrijke nadelige effecten zullen onstaan op archeologische waarden als gevolg van het tracé. Er zal daarom archeologisch vervolgonderzoek plaatsvinden op basis van de selectiebesluiten van de gemeenten. Mits dit gedaan wordt, en mogelijke effecten worden gemitigeerd, worden er geen belangrijk nadelige effecten verwacht op archeologische waarden.
Indien bij de uitvoering van de werkzaamheden toch onverwacht archeologische resten worden aangetroffen, dan is conform artikel 5.10 van de Erfgoedwet aanmelding van de desbetreffende vondsten bij de minister verplicht (vondstmelding via Rijksdienst voor het Cultureel Erfgoed).

4.7 Verontreiniging, hinder en gezondheid

Tijdens de aanleg kan als gevolg van het bouwverkeer en de werkzaamheden tijdelijk een beperkte en lokale verslechtering van de luchtkwaliteit optreden**.** Gezien de tijdelijke aard en geringe beperkte toename van het verkeer draagt het plan niet in betekenende mate bij aan verslechtering van de luchtkwaliteit. Het aspect luchtkwaliteit vormt geen belemmering voor de uitvoerbaarheid van het project.

Tijdens de aanleg kan als gevolg van het bouwverkeer en de werkzaamheden lokaal beperkte verkeershinder en geluidhinder optreden. Naar verwachting neemt het verkeer van en naar het plangebied in de aanlegfase licht toe. De hinder als gevolg van extra verkeer tijdens de aanlegfase zal tijdelijk van aard

zijn. Hierdoor levert verkeer geen significant nadelige effecten op. In de gebruiksfase is er geen extra verkeer aantrekkende werking. In de gebruiksfase zal de hoogspanningsverbinding geen hinder opleveren. De verkeer aantrekkende werking in de gebruiksfase als gevolg van onderhoud en inspectie is verwaarloosbaar.

De hoogspanningsverbinding ligt op voldoende afstand van omliggende bebouwing, waardoor risico’s op de menselijke gezondheid niet aan de orde zijn. Er bevinden zich geen gevoelige objecten binnen de magneetveldzone van de verbinding. Hierdoor zullen er geen effecten op de menselijke gezondheid optreden. Elektromagnetische velden zullen dan ook geen probleem opleveren.

5 Conclusie t.a.v. mogelijk aanzienlijke milieueffecten

De mer-beoordeling is een toets van het bevoegd gezag (Gemeente Land van Cuijk en gemeente Venray) om te bepalen of als gevolg van het voorgenomen project mogelijk belangrijke nadelige milieugevolgen kunnen optreden. In deze project-mer-beoordeling wordt op objectieve wijze de informatie verzameld en gepresenteerd die voor deze afweging noodzakelijk is. Op basis van de informatie in de project-mer-beoordeling besluit het bevoegd gezag of een uitgebreidere mer-procedure nodig is.

Het initiatief bestaat uit [Aanleg, wijziging of uitbreiding van een hoogspanningsleiding] (J8 uit Bijlage V van het Omgevingsbesluit).
De mer-beoordeling kent een 'nee, tenzij' principe. Dit betekent dat geen nadere mer nodig is tenzij belangrijke nadelige gevolgen voor het milieu te verwachten zijn als gevolg van het project.

In de tabellen 2.1, 3.1 en 4.1 zijn alle criteria behandeld zoals benoemd in Bijlage III van de Europese Richtlijn. Dit biedt de basis voor de mer-beoordeling. In met name hoofdstuk 4 is een beschrijving gegeven van de potentiële effecten van het project. Gezien de aard van de potentiële effecten en indien de mogelijke mitigerende maatregelen uit tabel 5.1 worden genomen, worden er geen aanzienlijke milieueffecten in verwacht.

Tabel 5.1: Samenvatting van de potentiële effecten en de maatregelen die daarbij worden voorzien

Waarde	Effect	Maatregel
Beschermde soorten (vleermuis) De uitbreiding van de hoogspanningsverbinding kan zorgen voor ruimtebeslag op essentiële vliegroutes en mogelijke aantasting van verblijfplaatsen van vleermuizen.	Mogelijk verstoring van vliegroutes of kap van bomen met daarin holtes van vleermuizen.	Werkzaamheden aan en nabij mogelijke vliegroutes dienen gedurende daglicht te worden uitgevoerd en inzet van bouwlampen dient te worden geminimaliseerd en zodanig te worden geplaatst dat er geen uitstraling naar de omgeving plaatsvindt. Voor bomen die gekapt gaan worden dient een aanvullende inspectie gedaan te worden. Bij aanwezigheid van een potentieel geschikte holte dient een aanvullende controle middels endoscopisch onderzoek te worden uitgevoerd. Aan de hand van deze nadere inspectie kan de geschiktheid van holtes en noodzaak tot uitvoering van aanvullend vleermuisonderzoek worden beoordeeld.
Beschermde soorten (das) De uitbreiding van de hoogspanningsverbinding kan zorgen voor ruimtebeslag op foerageergebieden tijdens de aanlegfase.	De toegang verschillende foerageergebieden wordt tijdelijk minder bereikbaar door de werkzaamheden.	De effecten hiervan kunnen tot het minimum worden beperkt door overdag en gefaseerd te werken (in delen de kabelgoten graven en weer dicht maken, vóór in het volgende deel wordt gewerkt) en geen menselijke activiteit meer te hebben in het gebied na 19:00 uur.

		Aanvullend onderzoek plaats te vinden naar de aanwezigheid van dassenburchten. Tevens dienen de boringen plaats te vinden buiten de kwetsbare periode van das (kraamperiode) waarin zij het meest storingsgevoelig zijn.
Beschermde soorten (bever) De uitbreiding van de hoogspanningsverbinding kan zorgen voor ruimtebeslag op verblijfplaatsen van de bever tijdens de aanlegfase.	Het tracé ligt op circa 15 meter van oeverholen. Binnen die 15 meter gaan graafwerkzaamheden plaatsvinden waarmee de oeverholen worden aangetast.	Er is sprake van een 'flora- en fauna-activiteit' met vergunningsplicht door schadelijke handelingen. Hiervoor moet worden voldaan aan de voorwaarde dat de activiteiten niet leiden tot verslechtering van de staat van instandhouding van de desbetreffende soort. Specifiek onderzoek naar geschikte maatregelen moet in een later stadium plaatsvinden. Er kan gedacht worden aan het werken buiten kwetsbare perioden en het faseren van activiteiten in ruimte en tijd.
Beschermde soorten (vogels) De uitbreiding van de hoogspanningsverbinding kan zorgen voor ruimtebeslag op verblijfplaatsen van de bever tijdens de aanlegfase.	De werkzaamheden liggen binnen de verstoringsafstand van 75 m vanaf het nest van de buizerd.	Om te voorkomen dat het broedsel door de werkzaamheden wordt verstoord en indirect wordt aangetast, dient buiten het broedseizoen te worden gewerkt binnen de 75 meter nabij het bos nabij station Boxmeer. Het broedseizoen van de buizerd loopt van februari tot en met half juli, maar kan door de weersomstandigheden wel verschuiven.
Bodem Verontreinigingen	Er is een overschrijding van de interventiewaarde voor zink aangetoond en een VOCI-verontreiniging.	Wat betreft het verhoogde gehalte aan zink geldt dat de algemene regels van paragraaf 3.2.22 van het Bal moeten worden toegepast en er geldt een meldings- en informatieplicht. De MBA dient begeleid te worden door een erkende onderneming. Voor de VOCI verontreiniging wordt geadviseerd om rekening te houden met de materiaalkeuze van de mantelbuizen en van de kabels zelf van de HDD's.
Archeologie De uitbreiding van de hoogspanningverbinding kan archeologische waarden aantasten.	Archeologische waarden kunnen worden aangetast door de open ontgravingen en/of boringen.	Voor een deel van het plangebied zal vervolgonderzoek worden uitgevoerd in de vorm van een proefsleuvenonderzoek.

Referentielijst

Sweco (2024), Archeologisch onderzoek Netuitbreiding Boxmeer-Venray 150 kV

Sweco (2024), Ecologische Beoordeling stikstofdepositie Kabeltracé en stations te Boxmeer/Venray

Sweco (2024), AERIUS projectberekening.

Sweco (2024), Geohydrologisch onderzoek.

Sweco (2024), Nee, tenzij toets Netuitbreiding Boxmeer-Venray 150 kV

Sweco (2024), Soortegericht onderzoek Netuitbreiding Boxmeer-Venray 150 kV

Sweco (2024), Verkennend bodem- en waterbodemonderzoek

Sweco (2024), Verkennend natuuronderzoek Netuitbreiding Boxmeer-Venray 150 kV

.

Soortgericht onderzoek Netuitbreiding Boxmeer-Venray 150kV

Nader onderzoek naar das, bever, buizerd, sperwer en slechtvalk

SWECO

Sweco Nederland B.V.	Handelsregister 30129769
Onderwerp	Soortgericht onderzoek Netuitbreiding Boxmeer-Venray 150kV
Projectnummer	51006816
Klant	TenneT TSO B.V.
Versie	D1
Datum	23-04-2024
Auteur	Anne Paulusse
Document referentie	NL24-648800269-80980

Gecontroleerd door	Maikell Verkade
Vrijgegeven door	Peter Bergmans

Inhoudsopgave

Samenvattende tabel 4

1 Inleiding 5
1.1 Aanleiding 5
1.2 Doel 6
1.3 Leeswijzer 6

2 Beschrijving van het voornemen 7
2.1 Ligging en beschrijving plangebied 7
2.2 Voorgenomen werkzaamheden 8

3 Wettelijk kader 9
4 Onderzoeksmethodiek 14
4.1 Das 14
4.2 Bever 15
4.3 Vogels – jaarrond beschermde nesten 16

5 Resultaten en effectanalyse 18
5.1 Das 18
5.1.1 Resultaten 18
5.1.2 Analyse en effectbepaling 27
5.2 Bever 28
5.2.1 Resultaten 28
5.2.2 Analyse en effectbepaling 33
5.3 Buizerd, slechtvalk en sperwer 34
5.3.1 Resultaten 34
5.3.2 Analyse en effectbepaling 37
5.4 Overige soorten 37
5.4.1 Resultaten 37
5.4.2 Analyse en effectbepaling 37

6 Conclusie 39
6.1 Das en bever 39
6.2 Buizerd 39
6.3 Overige beschermde soorten 40

Referenties 41

Bijlage 1 Deelkaarten tracé Boxmeer-Venray 42
Bijlage 2 Grondradaronderzoek 45
Bijlage 3 Kaarten met waarnemingen van das, bever en vogels 46

Samenvattende tabel

In onderstaande tabellen is een samenvatting weergegeven van conclusies, voortkomend uit het nader soortgericht onderzoek.

Omgevingswet: flora- en fauna-activiteit	Effecten	Voorzorgs-/Mitigerende maatregelen*	Nadere procedure
Das	Ja, aantasting van vaste rust- en verblijfplaatsen van das (Ow, Andere soorten artikel 11.54 lid 1a en b).	Er dient alleen overdag te worden gewerkt, om foeragerende dassen niet te verstoren.	Vergunningsplicht door schadelijke handelingen.
Bever	Ja, aantasting van vaste rust- en verblijfplaatsen van bever (Ow, Habitatrichtlijnsoorten, artikel 11.46 lid 1a, b en d).	n.v.t.	Vergunningsplicht door schadelijke handelingen.
Vogels met jaarrond beschermd nest	Aantasting rust- en verblijfplaatsen en/of verstoring mogelijk.	Werkzaamheden buiten het broedseizoen van de buizerd uitvoeren (februari tot en met half juli).	Indien niet kan worden voldaan aan de voorzorgsmaatregelen is er een vergunningsplicht door schadelijke handelingen. Let op: voor buizerd is een nadere beschouwing van de alternatievenafweging nodig.
Algemene soorten	Aantasting rust- en verblijfplaatsen en/of verstoring mogelijk.	Specifieke zorgplicht; werkzaamheden die nadelig kunnen zijn voor dieren en planten, in redelijkheid zo veel als mogelijk worden nagelaten of maatregelen worden genomen om onnodige schade aan dieren en planten te voorkomen. Maatregelen dienen te worden uitgewerkt in een ecologisch werkprotocol.	Geen.
Algemene broedvogels	Verstoring mogelijk.	Kap-/rooiwerkzaamheden buiten het broedseizoen (15 maart – 15 juli) uitvoeren. Verstorende werkzaamheden voor het broedseizoen starten, anders is eerst een broedvogelcontrole nodig.	Geen.

1 Inleiding

1.1 Aanleiding

Als onderdeel van het project ‘Netuitbreiding Boxmeer – Venray 150 kV’, dient een nieuwe ondergrondse 150kV hoogspanningsverbinding gerealiseerd te worden tussen de 150kV-hoogsspanningsstations Boxmeer in Noord-Brabant en Venray in Limburg, zie Figuur 1.1 en Figuur 1.2. De versterking van het 150kV-net tussen de stations Boxmeer en Venray maakt onderdeel uit van een grotere versterking van het hoogspanningsnet in de regio.

Figuur 1.1 Ligging hoogspanningsstation (rood omkaderd) in Venray.

Figuur 1.2 Ligging hoogspanningsstation (rood omkaderd) in Boxmeer.

Om de aanleg van de nieuwe 150kV hoogspanningsverbinding te realiseren, dient het omgevingsplan gewijzigd te worden in gemeente Land van Cuijk en in gemeente Venray. Om de uitvoerbaarheid van de ontwikkelingen voor de planwijziging mogelijk maken, te toetsen in het licht van de Wet natuurbescherming, later geactualiseerd voor de Omgevingswet (Ow), is een verkennend natuuronderzoek uitgevoerd[1]. Hieruit bleek dat er mogelijk beschermde natuurwaarden in (de omgeving van) het plangebied aanwezig zijn, zie Tabel 1.1, en dat het voornemen hier negatieve effecten op kan hebben.

Tabel 1.1 Mogelijke aanwezige beschermde natuurwaarden in (de omgeving van) het plangebied

Soort(groep)	Beschermingsregime Bal	Natuurwaarde(n)	Mogelijke overtreding
Das	Andere soorten Art. 11.54	Vaste voortplantings- en rustplaatsen	Art. 11.54, lid 1b
Bever	Habitatrichtlijn Art 11.46	Vaste voortplantings- en rustplaatsen	Art. 11.46, lid 1b en d
Vogels	Vogelrichtlijn Art. 11.37	Jaarrond beschermde nesten	Art. 11.37, lid 1b en d

Om te bepalen of bovenstaande beschermde natuurwaarden daadwerkelijk aanwezig zijn, en of de ontwikkeling een effect heeft op deze natuurwaarden, heeft TenneT TSO B.V. aan Sweco Nederland B.V. (hierna: Sweco) gevraagd soortgericht onderzoek uit te voeren. De resultaten van het onderzoek zijn verwerkt in voorliggende rapportage.

1.2 Doel

Het doel van het soortgericht onderzoek is om te bepalen of het omgevingsplan uitvoerbaar is binnen de kaders van de Omgevingswet. De inventarisaties brengen de aan- dan wel afwezigheid van beschermde soorten in beeld. Bij aanwezigheid worden de functies van het gebied voor de soorten ook nader in beeld gebracht. Op basis hiervan worden de effecten van het voornemen bepaald. Tevens wordt inzicht gegeven of er sprake is van een vergunningsplicht in de uitvoeringsfase, alsmede of een eventuele vergunning verleenbaar wordt geacht.

1.3 Leeswijzer

In hoofdstuk 2 wordt het planvoornemen zoals de ligging van het plangebied en de voorgenomen werkzaamheden besproken. In hoofdstuk 3 wordt de onderzoeksmethodiek van het soortgericht onderzoek naar das, bever en vogels met een jaarrond beschermd nest omschreven. In hoofdstuk 4 worden per soort(groep) de resultaten van het onderzoek omschreven en zijn de analyses en mogelijke effecten van de geplande werkzaamheden op de aanwezige soorten onderbouwd. In hoofdstuk 5 wordt de conclusie van het soortgericht onderzoek weergegeven.

[1] Sweco Nederland B.V. (2022). Verkennend natuuronderzoek Netuitbreiding Boxmeer-Venray 150kV. NL22-648800269-23909

2 Beschrijving van het voornemen

2.1 Ligging en beschrijving plangebied

Het plangebied ligt globaal tussen Venray (provincie Limburg) en Boxmeer (provincie Noord-Brabant), zie Figuur 2.1. Het plangebied bestaat uit een tracé en een bufferzone van 20 meter aan weerszijden, die mogelijk gebruikt kan worden als werkstrook. Het tracé is in totaal 20,7 km lang. Het tracé doorkruist verschillende ecotopen zoals bosschages met aangrenzend maïs- en grasland, bomenlanen, open landschap, houtsingels, watergangen, bos en stedelijk gebied (Venray).

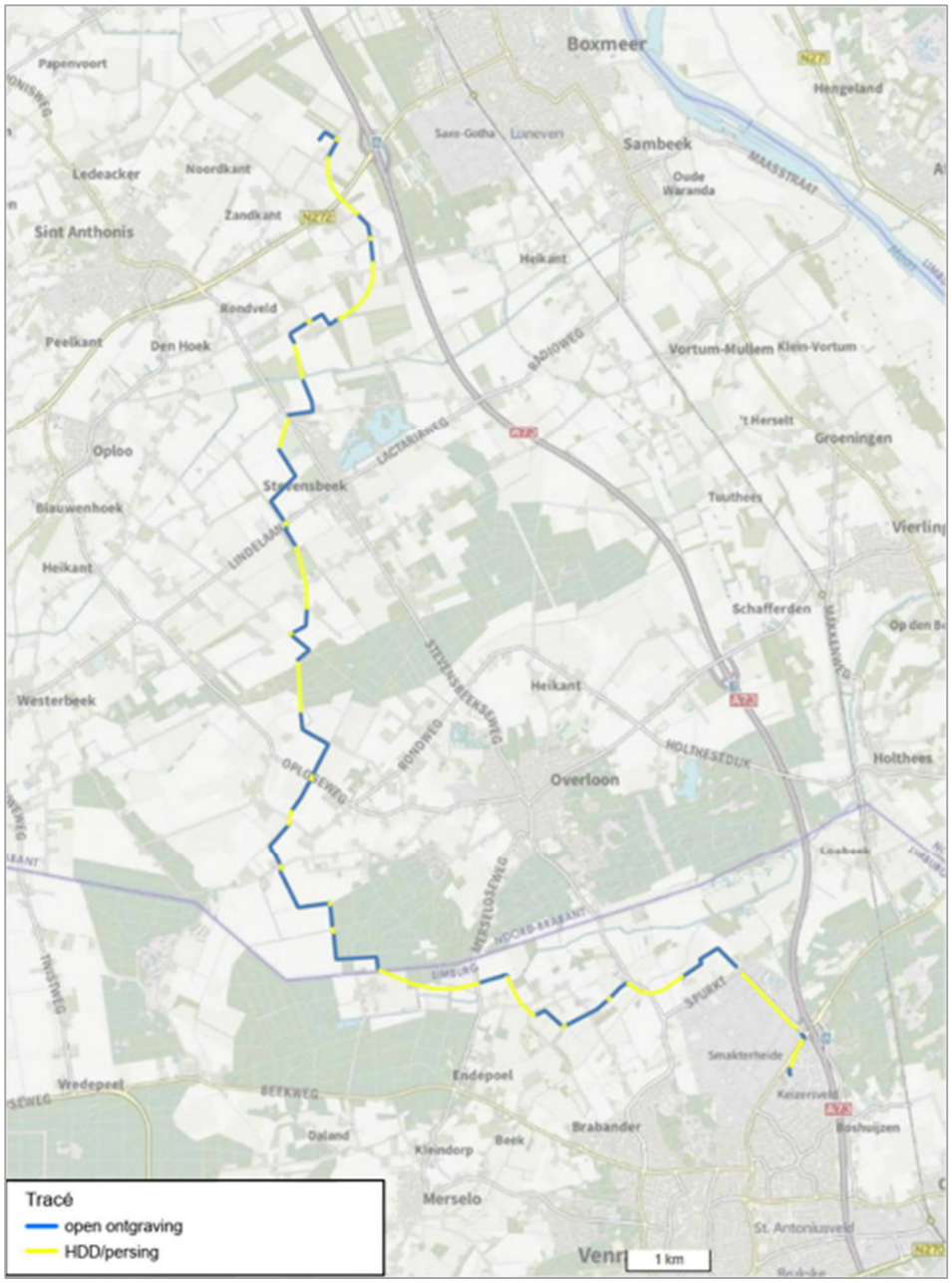

Figuur 2.1 Tracé nieuwe ondergrondse 150kV hoogspanningsverbinding Boxmeer-Venray (blauw-gele lijn).

2.2 Voorgenomen werkzaamheden

De werkzaamheden bestaan uit de realisatie van een 150kV kabeltracé bestaande uit twee circuits, waarbij deels wordt gewerkt met een open ontgraving en deels gebruik wordt gemaakt van gestuurde boringen (HDD). Gedetailleerde kaarten zijn opgenomen in bijlage 1. Uitgangspunt is dat er geen bomen gekapt dienen te worden.

Tevens worden er aanpassingen aan de stations van Boxmeer en Venray doorgevoerd, zoals het realiseren van twee kabelvelden. De invloed van deze aanpassingen is ook opgenomen in het onderzoek.

Bij het tracé gelden voor het uitvoeren van het onderzoek de volgende uitgangspunten:

- Op locaties van open ontgravingen zal een sleuf gegraven worden voor de aanleg van de kabel;
- De maximale ontgravingsdiepte in agrarisch gebied betreft 2,3 meter;
- De maximale ontgravingsdiepte in niet-agrarisch gebied betreft 1,7 meter;
- Kruisingen van het tracé worden voornamelijk aangelegd middels persingen en gestuurde boringen in de vorm van HDD's (horizontal directional drilling).

3 Wettelijk kader

Bescherming van soorten wordt in de Omgevingswet geregeld in hoofdstuk 5. Alle activiteiten met mogelijke gevolgen voor van nature in het wild voorkomende dieren of planten zijn zogeheten flora- en fauna-activiteiten (bijlage bij art. 1.1 Omgevingswet).

Indien er sprake is van schadelijke handelingen, leidt dit tot een vergunningsplicht. De schadelijke handelingen komen voort uit de Europese Vogelrichtlijn en Habitatrichtlijn en Internationale Verdragen en betreffen de volgende handelingen;

Schadelijke handelingen Vogelrichtlijn (art. 11.37 Bal):
- Het opzettelijk doden of opzettelijk vangen van van nature in Nederland in het wild levende vogels van soorten als bedoeld in art. 1 Vrl.
- Het opzettelijk vernielen of opzettelijk beschadigen van nesten, rustplaatsen en eieren van vogels, of het opzettelijk wegnemen van nesten van die vogels.
- Het rapen en onder zich hebben van eieren van vogels.
- Het opzettelijk storen van vogels.
- Het verbod op het opzettelijk storen van vogels, geldt niet, als het storen niet van wezenlijke invloed is op de staat van instandhouding van de vogelsoort.
- Het verbod geldt niet als de activiteit uitvoering geeft aan een instandhoudingsmaatregel of passende maatregel.

Schadelijke handelingen Habitatrichtlijn (art. 11.46 Bal):
- Het in hun natuurlijk verspreidingsgebied opzettelijk doden of opzettelijk vangen van in het wild levend dieren Hrl bijlage IV, onder a, Bern bijlage II, Bonn bijlage I (ex. Vogels art. I Vrl).
- Het opzettelijk verstoren van dieren.
- Het in de natuur opzettelijk vernielen of rapen van eieren van dieren.
- Het beschadigen of vernielen van de voortplantingsplaatsen of rustplaatsen van dieren.
- Het opzettelijk plukken en verzamelen, afsnijden, ontwortelen of vernielen van planten van soorten, genoemd in bijlage IV, onder b Hrl of bijlage I verdrag van Bern, in hun natuurlijk verspreidingsgebied.
- Het verbod geldt niet als de activiteit uitvoering geeft aan een instandhoudingsmaatregel of passende maatregel.

Schadelijke handelingen andere soorten (art. 11.54 Bal):
- Het opzettelijk doden of vangen van in het wild levende zoogdieren, amfibieën, reptielen, vissen, dagvlinders, libellen en kevers van de soorten, genoemd in bijlage IX, onder A.
- Het opzettelijk beschadigen of vernielen van de vaste voortplantingsplaatsen, rustplaatsen of eieren van dieren.
- Het opzettelijk in hun natuurlijke verspreidingsgebied plukken en verzamelen, afsnijden, ontwortelen of vernielen van vaatplanten van de soorten, genoemd in bijlage IX, onder B.
- Het verbod geldt niet voor bosmuis, huisspitsmuis en veldmuis, voor zover deze dieren zich in of op gebouwen of daarbij behorende erven of roerende zaken bevinden.
- Het verbod geldt niet als de activiteit uitvoering geeft aan een instandhoudingsmaatregel of passende maatregel.

Voor *Vogelrichtlijn- en Habitatrichtlijnsoorten* geldt dat voortplantings- en rustplaatsen (inclusief functionele leefomgeving) niet opzettelijk verstoord of vernietigd mogen worden, en dat exemplaren niet opzettelijk mogen worden gedood of verwond. In gebruik zijnde nesten van vogels zijn te allen tijde gedurende het broedseizoen beschermd. Van een aantal vogelsoorten geniet de vaste rust- en verblijfplaats een aanvullende jaarronde bescherming. Er is een

landelijke lijst opgesteld[2], maar provincies hebben de mogelijkheid deze aan te passen. Voor provincie Noord-Brabant geldt de landelijke lijst. Voor provincie Limburg is een lijst conform provinciale beleidsregels passieve soortenbescherming provincie Limburg opgesteld met vogels met jaarrond beschermde nesten. In onderstaande tabel (Tabel 3.1) zijn de vogels met een jaarrond beschermd nest in Limburg weergegeven.

Tabel 3.1. Vogels met jaarrond beschermde nesten Limburg

Vogels jaarrond beschermde nesten	Categorie	Vogels waarvan voldoende functioneel leefgebied aanwezig moet blijven	Categorie
Boerenzwaluw	2	Bijeneter	4
Boomvalk	3	Blauwe reiger	4
Bosuil	2	Buizerd	4
Gierzwaluw	2	Draaihals	4
Grote gele kwikstaart	2	Grauwe klauwier	4
Havik	3	Grutto	4
Huismus	2	IJsvogel	4
Huiszwaluw	2	Kramsvogel	4
Kerkuil	1	Kwartelkoning	4
Oehoe	1	Oeverzwaluw	4
Ooievaar	2	Paapje	4
Raaf	3	Ringmus	4
Ransuil	3	Roerdomp	4
Rode wouw	3	Sperwer	4
Roek	1	Spotvogel	4
Slechtvalk	2	Visdief	4
Steenuil	1	Wulp	4
Torenvalk	3	Zomertortel	4
Wespendief	3	Zwarte specht	4
Zwarte wouw	3		

uitleg:
categorie 1: Jaarrond gebruikte nesten
categorie 2: Zeer plaatstrouwe broedvogel of afhankelijk bebouwing
categorie 3: Zeer plaatstrouwe broedvogel die ieder jaar terugkeert naar specifiek nest
categorie 4: Vogel dat jaarlijks terugkeert naar specifiek nest, maar voldoende flexibel om elders nieuw nest te bouwen. Echter, dusdanig kwetsbaar dat functionaliteit van leefgebied niet in het geding mag komen.

Onderzoeken naar het voorkomen van beschermde soorten hebben een geldigheidsduur van drie jaar. Na deze termijn dient het onderzoek te worden geactualiseerd.

Vogels met jaarrond beschermde nesten zijn ingedeeld in 5 categorieën, waarbij de nesten van soorten van categorie 1 t/m 4 in principe altijd jaarrond beschermd zijn, en nesten van soorten van categorie 5 enkel wanneer er een zwaarwegend ecologisch belang is om het nest wel jaarrond te beschermen.

[2] RVO, 2021. Indicatieve lijst jaarrond beschermde vogelnesten *https://www.rvo.nl/sites/default/files/2021/04/Lijst-jaarrond-beschermde-vogelnesten.pdf*

Zie tekstbox 1 voor een toelichting per categorie. Ook voor soorten van categorieën 1 t/m 4 kunnen zich uitzonderingssituaties voordoen waarbij een nest geen jaarronde beschermd behoeft. Dit wordt beoordeeld door een ecoloog. Soorten van categorie 1 t/m 4 zijn de volgende: boomvalk, buizerd, gierzwaluw, grote gele kwikstaart, havik, huismus, kerkuil, oehoe, ooievaar, ransuil, roek, slechtvalk, sperwer, steenuil, wespendief en zwarte wouw. Van een aantal andere soorten zijn de nesten enkel beschermd indien er onvoldoende alternatieven zijn.

Tekstbox 1 Vogels met jaarrond beschermde nesten.

Op de volgende categorieën gelden de verbodsbepalingen van de Ow jaarrond:

1. Nesten die, behalve gedurende het broedseizoen als nest, buiten het broedseizoen in gebruik zijn als vaste rust- en verblijfplaats (voorbeeld: steenuil).
2. Nesten van koloniebroeders die elk broedseizoen op dezelfde plaats broeden en die daarin zeer honkvast zijn of afhankelijk van bebouwing of biotoop. De (fysieke) voorwaarden voor de nestplaats zijn vaak zeer specifiek en limitatief beschikbaar (voorbeeld: roek, gierzwaluw en huismus).
3. Nesten van vogels, zijnde geen koloniebroeders, die elk broedseizoen op dezelfde plaats broeden en die daarin zeer honkvast zijn of afhankelijk van bebouwing. De (fysieke) voorwaarden voor de nestplaats zijn vaak zeer specifiek en limitatief beschikbaar (voorbeeld: ooievaar, kerkuil en slechtvalk).
4. Vogels die jaar in jaar uit gebruik maken van hetzelfde nest en die zelf niet of nauwelijks in staat zijn een nest te bouwen (voorbeeld: boomvalk, buizerd en ransuil).

Op soorten van de volgende categorie gelden de verbodsbepalingen van de Ow niet jaarrond:

5. Nesten van vogels die weliswaar vaak terugkeren naar de plaats waar zij het jaar daarvoor hebben gebroed of de directe omgeving daarvan, maar die wel over voldoende flexibiliteit beschikken om, als de broedplaats verloren is gegaan, zich elders te vestigen. Deze zijn buiten het broedseizoen niet beschermd. Categorie 5-soorten zijn wel jaarrond beschermd als zwaarwegende feiten of ecologische omstandigheden dat rechtvaardigen. Indien dit het geval is, is een omgevingscheck benodigd.

Voor *Andere soorten* geldt dat voortplantingsplaatsen en rustplaatsen (inclusief functionele leefomgeving) van deze soorten niet (opzettelijk) vernietigd mogen worden en dat exemplaren niet (opzettelijk) mogen worden gedood of verwond. Verstoring van deze soorten is geen schadelijke handeling die leidt tot een vergunningsplichtig geval. Ten aanzien van de *Andere soorten* geldt dat het bevoegd gezag (provincies c.q. ministerie van LNV) de vrijheid heeft om soorten binnen deze categorie onder voorwaarden vrij te stellen. Voor provincie Noord-Brabant zijn deze soorten genoemd in onderstaande tabel (Tabel 3.2). Voor provincie Limburg zijn deze soorten genoemd in Tabel 3.3.

Tabel 3.2 Vrijgestelde soorten in provincie Noord-Brabant (Omgevingsverordening Noord-Brabant).

Zoogdieren		**Amfibieën**
Aardmuis	Ondergrondse woelmuis	Bruine kikker
Bosmuis	Ree	Gewone pad
Dwergmuis	Rosse woelmuis	Kleine watersalamander
Dwergspitsmuis	Tweekleurige bosspitsmuis	Meerkikker
Egel	Veldmuis	Middelste groene kikker
Gewone bosspitsmuis	Vos	
Haas	Wild zwijn	
Huisspitsmuis	Woelrat	
Konijn		

Tabel 3.3 Vrijgestelde soorten in provincie Limburg (Omgevingsverordening Limburg).

Zoogdieren		Amfibieën	Reptielen
Aardmuis	Ondergrondse woelmuis	Bruine kikker	Hazelworm***
Bosmuis	Ree	Gewone pad	Levendbarende hagedis****
Bunzing	Rosse woelmuis	Kleine watersalamander	
Dwergmuis	Steenmarter*	Meerkikker	
Dwergspitsmuis	Tweekleurige bosspitsmuis	Middelste groene kikker	
Egel	Veldmuis		
Gewone bosspitsmuis	Vos		
Haas	Wezel		
Hermelijn	Woelrat		
Huisspitsmuis	Eekhoorn**		
Konijn	Molmuis		

* steenmarter = vrijgesteld in de periode 15 augustus tot en met februari
** eekhoorn = vrijgesteld in de periode maart, april en juli tot en met november
*** hazelworm = vrijgesteld in de periode juli tot en met september
**** levendbarende hagedis = vrijgesteld in de periode 15 augustus tot en met 15 oktober

Een aantal uitzonderingen op de vergunningplicht en de vergunningsvrije gevallen zijn benoemd. Er geldt geen vergunningplicht wanneer:

- Schadelijke handelingen uitgevoerd worden ten behoeve van instandhoudings- en passende maatregelen in het kader van het bereiken van Natura-2000 doelstellingen (zie art. 11.37, lid 2 onder b, art. 11.46, lid 2 onder b en art. 11.54 lid 2 onder c Bal).
- Flora- en fauna-activiteiten aangewezen zijn in een programma (bijvoorbeeld in een Natura 2000-beheerplan).
- Flora- en fauna-activiteiten zijn aangewezen in een omgevingsverordening (bijvoorbeeld door de provincie vrijgestelde soorten en handelingen).
- Flora- en fauna-activiteiten zijn aangewezen in een ministeriële regeling (bijvoorbeeld door de minister van LNV vrijgestelde soorten en handelingen).
- Flora- en fauna-activiteiten aantoonbaar worden uitgevoerd conform een per ministeriële regeling aangewezen gedragscode.

Voor beschermde soorten die niet zijn vrijgesteld of voor voorgenomen schadelijke handelingen geldt een vergunningplicht. Een omgevingsvergunning kan enkel worden verleend als aan bepaalde voorwaarden wordt voldaan (artikel 8.74l Bkl):

- De activiteit nodig is vanwege bepaalde belangen.
- Geen andere bevredigende oplossing mogelijk is.
- De activiteit niet nadelig is voor de gunstige staat van instandhouding van populaties.
- Verder geldt in geval van populatiebeheer een aanvullende beoordelingsregel.

Voor vogels gelden zwaardere belangen dan voor soorten van Habitatrichtlijn of verdragen, en voor andere soorten. Voor andere soorten wordt ook vergunning verleend voor activiteiten in het kader van ruimtelijke inrichting of ontwikkeling en bestendig beheer of onderhoud en voor een zelf nader te specificeren ‘Algemeen belang’.

Specifieke zorgplicht

Voor alle flora- en fauna-activiteiten is een specifieke zorgplicht opgenomen (art. 11.27 Bal). Deze houdt in dat iedereen die een flora- en fauna-activiteit uitvoert, nadelige gevolgen zo veel als mogelijk dient te voorkomen, beperken of ongedaan te maken (art. 11.27, 1e lid Bal). Om te voldoen aan de specifieke zorgplicht dient eenieder onderzoek te doen naar het voorkomen van een aantal type soorten die kwetsbaar of bedreigd zijn (art. 11.27, 2e lid Bal). Deze soorten betreffen in Nederland van nature voorkomende:

- Vogelrichtlijnsoorten zoals genoemd in bijlage I Vrl en niet in die bijlage genoemde, geregeld in Nederland voorkomende trekvogelsoorten als bedoeld in artikel 4, 2e lid Vrl.
- Habitatrichtlijnsoorten als opgenomen in bijlage II, IV en V Hrl.
- Nationaal beschermde soorten (bijlage IX Bal).
- Dieren of planten die staan opgenomen op de Rode Lijsten.

Rode lijst soorten
Voor rode lijst-soorten van nationaal belang, zoals vermeld in Bijlage IX van het Bal, gelden specifieke beschermingsregels, die tevens gelden voor Andere soorten in de Omgevingswet. Soms kan het verrichten van activiteiten nadelig zijn voor een rode lijstsoort (niet van nationaal belang). Deze activiteit is een flora- en fauna-activiteit waarvoor de specifieke zorgplicht geldt. Als schadelijke handelingen optreden dienen die eerst voorkomen te worden door passende preventieve maatregelen te treffen. Indien dit niet mogelijk is dienen passende herstelmaatregelen te worden genomen.

4 Onderzoeksmethodiek

Uit het verkennend natuuronderzoek bleek dat het plangebied mogelijk een functie heeft als leefgebied voor diverse beschermde soorten, namelijk: das, bever, buizerd, sperwer en slechtvalk. Om de aanwezigheid van deze soorten aan te tonen dan wel uit te sluiten, is nader (veld)onderzoek uitgevoerd naar het voorkomen van deze soorten, conform bestaande protocollen en telrichtlijnen. Tijdens de onderzoeken is niet specifiek gelet op andere algemeen aanwezige soorten, maar de soorten die wel waargenomen zijn, worden benoemd in paragraaf 5.4. De veldbezoeken zijn uitgevoerd door Anne Paulusse, deskundige ecoloog van Sweco.

4.1 Das

De das leeft in allerlei soorten biotopen, met een voorkeur voor kleinschalig akker- en weidelandschap met verspreide bosjes, heggen en houtwallen. Maar ook open terreinen, zoals vochtige heiden en rivierdalen zijn geschikte leefgebieden.
Een familiegroep bewoont gezamenlijk een burcht. Het centrum en de grenzen van het territorium worden gemarkeerd met mest (Zoogdiervereniging.nl).

Dassen leven in familiegroepen, ook wel clans genoemd. Clans bestaan meestal uit 2-12 dieren, soms van verschillende families. Een clan heeft een eigen territorium, bestaande uit een hoofdburcht, ofwel kraamburcht en veelal met meerdere bijburchten en vluchtpijpen om uit te kunnen wijken, als schuilplek of bij locaties waar tijdelijk/periodiek veel voedselaanbod is, zoals langs akkers (Stichting Dassenwerkgroep Brabant).

Het dassenonderzoek is uitgevoerd conform het kennisdocument das (*Meles meles*) (BIJ12, 2017), door een ecoloog van Sweco. Het dassenonderzoek is uitgevoerd vanaf februari tot en met september 2023. Daarbij zijn drie inventarisatierondes – in de periode februari/april, mei en augustus/september – uitgevoerd, waarbij naar burchten, prenten, wissels, graafactiviteiten en mestputjes/latrines is gekeken en de activiteit bij de aanwezige pijpen en burchten is onderzocht.

Naast het eigen veldonderzoek zijn de gegevens van Stichting Das&Boom (GIS-export via de heer Moonen d.d. 15 juli 2022) en andere in de omgeving uitgevoerde onderzoeken geraadpleegd[3]. De uitgevoerde inventarisatiemomenten van het onderzoek zijn weergegeven in Tabel 4.1.

[3] WSP, 2021. Memo terreininspecties, Versterken van 150kV net Haps-Boxmeer-Venray. D.d. 7 april 2021.

Tabel 4.1 Inventarisatiemomenten en weersomstandigheden nader dassenonderzoek (2022-2023).

Datum	Doel	Bezoek	Weersomstandigheden
27-2-2023	Burchten, holen en andere sporen das	1	6°C, windkracht 3 bft ZW, bewolking 2/8, droog
4-4-2023	Burchten, holen en andere sporen das	1	10°C, windkracht 2 bft W, bewolking 5/8, droog
18-4-2023	Burchten, holen en andere sporen das	1	14°C, windkracht 4 bft W, bewolking 3/8, droog
16-5-2023	Burchten, holen en andere sporen das	2	15°C, windkracht 3 bft ZO, bewolking 2/8,droog
23-5-2023	Burchten, holen en andere sporen das	2	17°C, windkracht 3 bft Z, bewolking 5/8, droog
30-5-2023	Burchten, holen en andere sporen das	2	21°C, windkracht 3 bft Z, bewolking 4/8, droog
15-8-2023	Burchten, holen en andere sporen das	3	26°C, windkracht 2 bft O, bewolking 6/8, lichte regen (<0,05mm)
11-9-2023	Burchten, holen en andere sporen das	3	27°C, windkracht 2 bft O, bewolking 6/8, regen
19-9-2023	Burchten, holen en andere sporen das	3	20°C, windkracht 4 bft, NO, bewolking 2/8, droog
20-9-2023	Burchten, holen en andere sporen das	3	21°C, windkracht 3 bft N, bewolking 8/8, droog

4.2 Bever

Bevers zijn te vinden in gebieden waar land en water elkaar ontmoeten, waaronder moerassen, rivieren en meren. Ze hebben een voorkeur voor waterrijke gebieden die worden omringd door moerasbossen met bomen zoals wilgen en populieren. Hoewel bosrijke oevers essentieel zijn, maken bevers ook gebruik van oevers zonder bosvegetatie. Door het creëren van dammen en het knagen aan bomen en struiken, kunnen bevers hun eigen habitat aanpassen en verbeteren, wat een significante impact op het omliggende landschap heeft. Bevers maken geen onderscheid tussen stromend of stilstaand water; het belangrijkste is dat het water minstens 50 cm diep is. Bevers vertonen vooral activiteit gedurende de nacht. Gedurende de dag rusten ze meestal door te slapen in nesten, holen of in hun speciaal gebouwde burchten. Ze gaan niet in winterslaap. De bever eet in de winter voornamelijk bast en twijgen en in de zomer kruidachtige land- en waterplanten (Zoogdiervereniging.nl).

Het beveronderzoek is uitgevoerd conform het kennisdocument bever (*Castor fiber*) (BIJ12, 2017a), door een ecoloog van Sweco. Het beveronderzoek is uitgevoerd vanaf maart tot en met oktober 2023. Daarbij zijn twee inventarisatierondes in de periode - maart tot en met mei en augustus tot en met september – uitgevoerd waarbij naar oeverholen, burchten, prenten, wissels, knaagsporen, graafactiviteiten en mestputjes/latrines is gekeken en de activiteit bij de aanwezige oeverholen en burchten is onderzocht.

Ook is met behulp van grondradar onderzoek gekeken naar mogelijke holen die langs enkele sloten gelegen zijn. Dit is gedaan in samenwerking met HDB B.V. op 28 en 29 juni 2023. Door middel van een grondradar is langs de oevers gelopen, op plekken waar de landeigenaren akkoord voor hebben gegeven. Deze radar registreert holtes en andere oneffenheden in de bodem. Deze methode wordt al gebruikt voor kabels en leidingen in de grond te detecteren. Maar ook holtes, zoals

oeverholen van de bever kunnen hiermee worden getraceerd. Daarom is op de delen waar het kabeltracé langs watergangen loopt en sporen van bever zijn aangetroffen gebruik gemaakt van deze aanvullende methode. Op de percelen waar grondradar niet mogelijk was, is alleen de inventarisatie gedaan en is visueel gezocht naar oeverholen en sporen.

De uitgevoerde inventarisatiemomenten van het onderzoek zijn weergegeven in Tabel 4.2.

Tabel 4.2 Inventarisatiemomenten en weersomstandigheden nader beveronderzoek (2023).

Datum	Doel	Bezoek	Weersomstandigheden
28-3-2023	Holen en sporen bever	1a	10°C, windkracht 3 bft N, bewolking 7/8, lichte regen
4-4-2023	Holen en sporen bever	1b	10°C, windkracht 2 bft W, bewolking 5/8, droog
28 en 29-6-2023	Grondradar holen bever	-	18°C, windkracht 2 bft W, bewolking 8/8, droog
11-10-2023	Holen en sporen bever	2	21°C, windkracht 3 bft NO, bewolking 8/8, droog

4.3 Vogels – jaarrond beschermde nesten

In (de directe omgeving van) het plangebied zijn enkele (mogelijk) jaarrond beschermde nesten aangetroffen. Roofvogels, zoals buizerd en sperwer, kunnen nestelen in de bomen van de rondom het plangebied aanwezige bossen en bosschages. Ook op enkele elektriciteitsmasten nabij het tracé kunnen mogelijk aanwezige slechtvalknesten aanwezig zijn.

Onderstaand wordt per soort een algemene soortbeschrijving gegeven.

Buizerd
De buizerd komt voor in grote, afwisselende bosgebieden met heidevelden en boerenland, evenals in moerasbossen, agrarisch gebied met kleine bosjes en houtwallen, struikrijke duinvalleien, en stedelijke gebieden met groepjes bomen. De buizerd jaagt vooral op kleine zoogdieren, en jaagt vooral vanaf zitplaats laag boven de grond, maar kan ook bidden in open gebieden. De soort broedt het liefst in kruinen van hoge bomen, vaak tegen de rand van het bos. Bouwt nest van takken en twijgen. Het nest is groot, ongeveer een meter in doorsnede en 60 cm diep (Vogelbescherming.nl).

Slechtvalk
De slechtvalk nestelt op steile klippen en bergwanden, maakt gebruik van inhammen en uitsteeksels; ook in verlaten nesten van roofvogels en kraaien. Tegenwoordig ook regelmatig in door mensen geplaatste nestkasten. In Nederland is de soort te vinden in stedelijke omgevingen zoals kantoorgebouwen en torens, alsmede in open agrarisch gebied waar ze nestelen in hoogspanningsmasten. Het voedsel bestaat voornamelijk uit middelgrote vogels, zoals eenden, duiven, spreeuwen en steltlopers (Vogelbescherming.nl).

Sperwer
De sperwer broedt meestal in een dicht, jong bos met naaldbomen (fijnspar, lariks), het liefst in halfopen landschappen. Soms broedt de soort ook in de stad of in tuinen, in open boerenland in windsingels, bosjes en op erven. De soort bouwt jaarlijks een nest, waardoor in lang bezette territoria veel oude nesten zijn. Nest vaak dicht tegen de stam in dicht bos. De sperwer is dol op kleine zangvogels, zoals mezen, mussen en vinken (Vogelbescherming.nl).

Methodiek
De methode voor het inventariseren van broedvogels met een jaarrond beschermd nest is gebaseerd op het kennisdocument van de Buizerd (Bij12, 2017b) en de SOVON richtlijnen. Het onderzoek is gericht op het vaststellen van mogelijk gebruik van de aangetroffen nesten als jaarrond beschermd nest en heeft plaatsgevonden in de periode waarin nestindicerend en/of broedgedrag van buizerd, slechtvalk en sperwer kan worden waargenomen (eind februari tot en met mei). De nesten in masten en bomen nabij het plangebied zijn op geschikte momenten en onder geschikte weersomstandigheden visueel gecontroleerd op verschillende elementen die indicatief zijn voor (recente) broedactiviteit.
Bij elk mogelijk jaarrond beschermd nest nabij het plangebied is circa één uur geobserveerd door de uitvoerende ecoloog.

Onderzoeksmethode buizerd

Het onderzoek naar de buizerd is uitgevoerd volgens het kennisdocument van Bij12 (2017) met maximaal vier bezoeken in de optimale onderzoeksperiode (maart tot en met half mei). Het onderzoek bestaat uit het zoeken van nesten en de kartering van territorium- of nestindicerende waarnemingen, zoals baltsende paren, verse takken op het nest, witte poepspetters onder nestboom, grote nestjongen op het nest (Sovon.nl). Eén bezoek is eind februari uitgevoerd, in deze periode is de buizerd al wel begonnen met nestbouw en kunnen er al sporen van activiteit bij het nest worden waargenomen.

Onderzoeksmethode slechtvalk

Het onderzoek naar de slechtvalk is uitgevoerd volgens de SOVON-richtlijnen met maximaal drie bezoeken in de optimale onderzoeksperiode (maart tot en met half juli). Het onderzoek bestaat uit het zoeken van nesten en de kartering van territorium- of nestindicerende waarnemingen, zoals balts, alarm, voedseltransport of prooiovergave (Sovon.nl).

Onderzoeksmethode sperwer

Het onderzoek naar de sperwer uitgevoerd volgens de SOVON-richtlijnen met maximaal drie bezoeken in de optimale onderzoeksperiode (maart tot en met half juli). Het onderzoek bestaat uit het zoeken van nesten en de kartering van territorium- of nestindicerende waarnemingen, zoals verse nesten met doorschijnende rand, witte poepstrepen op grond, concentratie plukresten, roepen, grote nestjongen op het nest (Sovon.nl).

De uitgevoerde inventarisatiemomenten van het onderzoek zijn weergegeven in Tabel 4.3.

Tabel 4.3 Inventarisatiemomenten en weersomstandigheden nader onderzoek vogels met jaarrond beschermd nest (2023).

Datum	Bezoek	Weersomstandigheden
27-2-2023	1	5°C, windkracht 2 bft NO, bewolking 1/8, droog
28-3-2023	2	10°C, windkracht 3 bft N, bewolking 7/8, lichte regen
4-4-2023	3	10°C, windkracht 2 bft W, bewolking 5/8, droog
2-5-2023	4	14°C, windkracht 3 bft W, bewolking 5/8, droog

5 Resultaten en effectanalyse

Het tracé loopt door verschillende ecotopen die geschikt zijn als verblijfplaats dan wel leefgebied van beschermde soorten. Deze locaties zijn aangegeven middels letters op de deelkaarten van het tracé (zie bijlage 1). Deze kaart is tevens in het verkennend natuuronderzoek gebruikt.

In de paragrafen 5.1, 5.2 en 5.3 is, per soort(groep), middels dezelfde letters aangegeven welk van deze locaties voor de betreffende soort(groep) geschikt is en activiteit van de soort(groep) is waargenomen. De kaarten met waarnemingen van de soorten en soortgroep zijn zowel in dit hoofdstuk als in bijlage 3 (groter formaat) weergegeven.

5.1 Das

5.1.1 Resultaten

Tijdens het verkennend natuuronderzoek en tijdens het soortgericht onderzoek zijn meerdere actieve burchten, wissels, actieve vluchtpijpen van de das aangetroffen in de bossen en houtwallen nabij en binnen het plangebied.

De verschillende gebieden waar onderzoek is gedaan naar das betreffen, Station Boxmeer (A, C, D, E), Lindelaan (L, M), Lactariabos (O), Het Helder bos (T, U), Hansberg (V), Venraysbroek (W). Ruige tuinrand (S) en Venray (Z). Hieronder is per locatie omschreven welke activiteit is waargenomen.

Station Boxmeer (locaties A, C, D en E)

In een houtwal ten zuidwesten van het station Boxmeer is een actieve kraamburcht van de das aangetroffen (C). Dit is te zien aan de verse graaf- en loopsporen welke zijn aangetroffen tijdens alle onderzoeksmomenten. De kraamburcht bevat wel meer dan 20 pijpen en een duidelijke wissel die over de houtwal naar alle pijpen loopt met aan de akkerzijde (noordoost) een tweede wissel richting foerageergebied. Deze burcht is bekend bij Das&Boom (oranje ruit in kaart) als actieve burcht en is op circa 270 meter, ten westen van het kabeltracé gelegen. In het verlengde van deze burcht, loopt een wissel over de houtwal en zijn er enkele vluchtpijpen aanwezig in de houtwal verder ten zuidoosten hiervan, aan de andere zijde van de Zandkant. Deze pijpen leken tijdens het onderzoek echter niet recent in gebruik, de pijpen waren dichtgevallen met blad en takken en verse (graaf)sporen waren afwezig. Het kabeltracé wordt middels ondergrondse boring aangelegd onder de houtwal door, precies op de locatie van één van de pijpen. In het bosje verder ten zuidoosten (D), aan het einde van de houtwal zijn enkele oude sporen van de das aangetroffen, zoals oude pijpen en mestputjes.
De bossen en houtwallen worden verder niet aangetast omdat het tracé door middel van de gestuurde boring hier onderdoor wordt aangebracht.

In het bos ten noorden van het station (A), zijn enkele oude pijpen aangetroffen. In dit bos zijn geen verse dassensporen aangetroffen. Ook in het bosje (E) aan de andere zijde van de N272 zijn enkele oude vluchtpijpen aangetroffen. Bij Das&Boom staat deze locatie bekend als ‘onbewoond of incidenteel belopen’. Er is eenmaal op 27 februari 2023 een verse pootafdruk waargenomen aan de rand van het bos en de akker. Uit de gegevens van Das&Boom blijkt dat verder richting de snelweg in het bos wel een regulier bewoonde burcht van dassen aanwezig is, circa 380 meter van het tracé gelegen.

Tussen de actieve kraamburcht bij locatie C en de actieve burcht ten oosten van locatie E is meer dan 1 kilometer gelegen.

In Figuur 5.1 zijn de locaties van de aangetroffen burchten, pijpen en uitwerpselen van das weergegeven.

Definitie gebruik begrippen:

Burcht: verblijfplaats van das met meerdere ondergrondse gangen en kamers. Hiervan is niet duidelijk of het tevens een voortplantingsplek betreft.

Kraamburcht: een burcht die tevens als voortplantingslocatie wordt gebruikt, wordt ook wel hoofdburcht genoemd.

Bijbrucht: een (kleinere) burcht, met één pijp of enkele pijpen die als extra uitwijk- of schuilmogelijkheid dient, naast de kraamburcht in hetzelfde territorium.

Vluchtpijp: één pijp (gang) als uitwijk- of schuilmogelijkheid of bij locaties waar tijdelijk/periodiek meer voedselaanbod is.

Mestputjes: een gegraven kuiltje met uitwerpselen.

Wissel: een vast pad in het leefgebied van das die van burcht naar voedselgebieden loopt. Dassen gebruiken binnen het territorium vaak wissels die, net als de burchten, eeuwenoud kunnen zijn. De wissels nemen de gemeenschappelijke lichaamsgeur aan en worden plaatselijk ook wel gemarkeerd met de geur uit de anaalklieren. Dassen kennen hun territorium dan ook voornamelijk op basis van geuren. In een gebied zonder herkenbare geuren, zoals de eigen lichaamsgeur raken ze gedesoriënteerd.

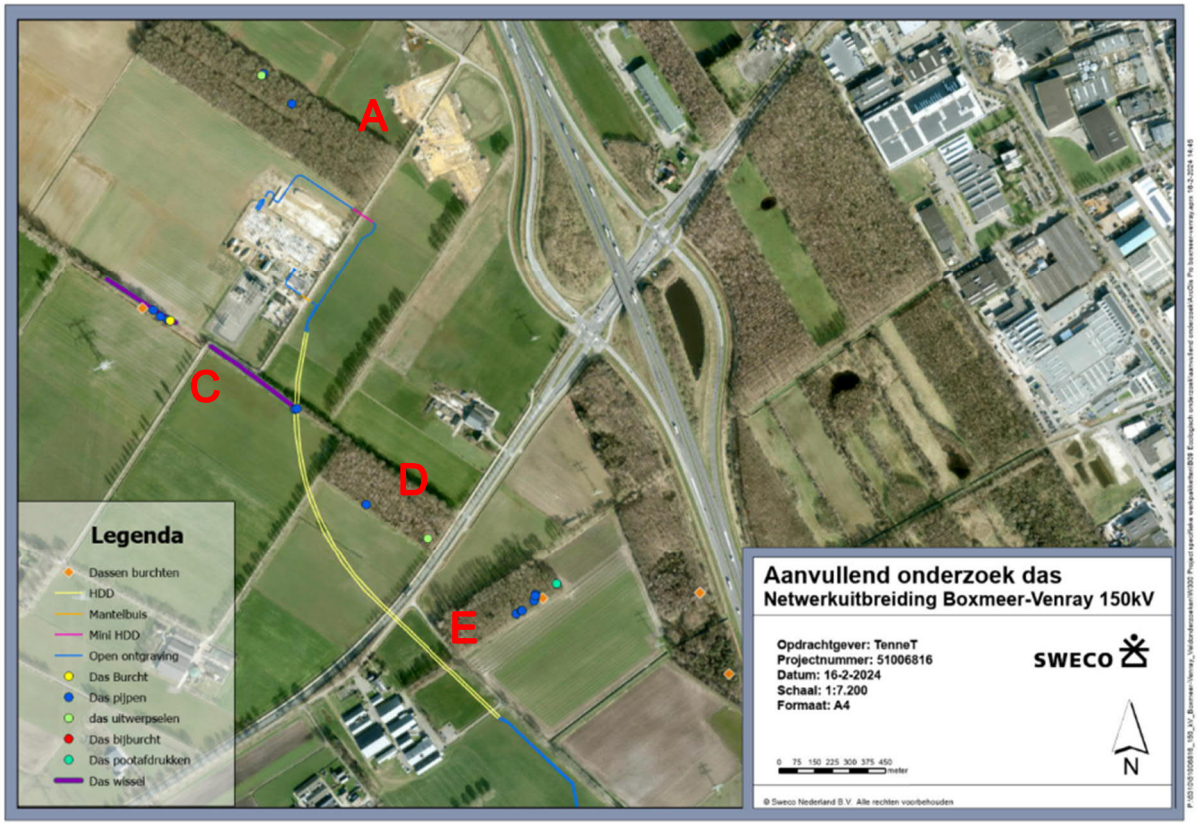

Figuur 5.1 Locaties sporen das, burchten, pijpen en uitwerpselen bij hoogspanningsstation Boxmeer ten opzichte van het kabeltracé.

<u>Lindelaan</u>
In de houtwal ten noordwesten (L) van het tracé is een bewoonde kraamburcht aanwezig, bekend bij Das&Boom (oranje ruit). Ook tijdens het onderzoek zijn hier sporen aangetroffen die duiden op recent gebruik van de burcht. Meerdere sporen, zoals een wissel en enkele vluchtpijpen in de houtwal en aangrenzend bos duiden op deze activiteit in de omgeving. De burcht is op meer dan 330 meter afstand van het tracé en de werkzaamheden gelegen. Er zijn geen pijpen op minder dan een afstand van 240 meter van het tracé aangetroffen. Wel zijn recente graafsporen aangetroffen in de grondwal nabij Lindelaan 30, op circa 160 meter ten zuidwesten van het tracé. Tussen het tracé en deze vluchtpijpen/bijburcht is een houtwal en akkerland gelegen. Verse mestputjes van de das zijn aangetroffen in de houtwal op 25 meter afstand. In Figuur 5.3 zijn de dassensporen op een kaart weergegeven.

De bekende burcht en de pijpen bij adres Lindenlaan 30 liggen op 500 meter afstand van elkaar, deze pijpen zijn dus binnen het territorium van de dassenclan gelegen.

In het bosje ten zuiden van de Lindelaan (M) zijn alleen oude sporen van das aangetroffen. Er zijn drie oude vluchtpijpen of een bijburcht met drie pijpen aangetroffen in dit bosje. Ook zijn er twee pootafdrukken aangetroffen op 27 februari 2023 in het bosje en langs de watergang bij locatie M, zie Figuur 5.2.

Figuur 5.2 Pootafdrukken das Lindelaan (M)

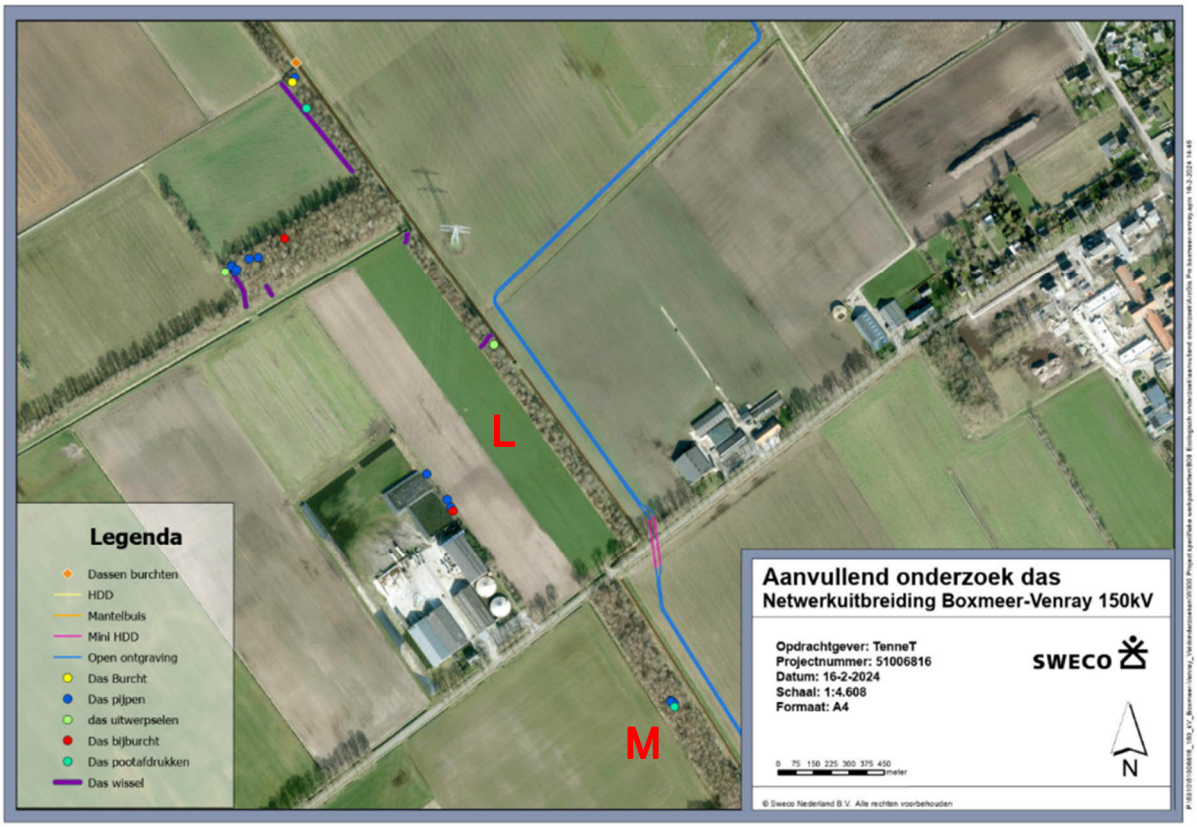

Figuur 5.3 Locaties van de dassensporen nabij de Lindelaan, zoals de bijbucht, kraamburcht, uitwerpselen en overige (vlucht)pijpen ten opzichte van het kabeltracé.

<u>Lactariabos</u>

In het Lactariabos zijn twee in gebruik zijnde (“actieve”) burchten van de das aangetroffen. Eén burcht is bekend bij Das&Boom en is aanwezig direct naast het motorcrossterrein van MSV Overloon. De andere burcht is op een afstand van circa 680 meter ten noordoosten van de bekende burcht aangetroffen ten oosten van het tracé in het bos.

De actieve burcht nabij het motorcrossterrein ligt op een afstand van 180 meter van het tracé. Hier worden de kabels ondergronds geboord (HDD). De actieve burcht is op een afstand van 350 meter tot de dichtstbijzijnde open ontgraving gelegen, ten zuiden van de burcht.

De aanwezige vluchtpijpen met recente mestputjes ten westen van het tracé, en de bijburcht ten oosten van het tracé zijn op 200 meter tot de dichtstbijzijnde open ontgraving (in het noorden van het Lactariabos) gelegen.

Figuur 5.4 Verse sporen bij de actieve kraamburcht das nabij het motorcross terrein in het Lactariabos (links) en burcht ten oosten van het tracé (rechts).

Ten oosten van het tracé is er een bijburcht aanwezig op circa 150 meter afstand van de bovengrondse deel van het tracé. Een actief in gebruik zijnde vluchtpijp is op 60 meter van het bovengrondse tracé gelegen. De andere actieve burcht ten oosten van het tracé ligt op circa 190 meter afstand (Figuur 5.5).

Er zijn geen vluchtpijpen of burchten op de locatie van het tracé aangetroffen. Er lopen wel meerdere wissels door het bos en op de rand van het bos en akker zijn pootafdrukken gevonden.

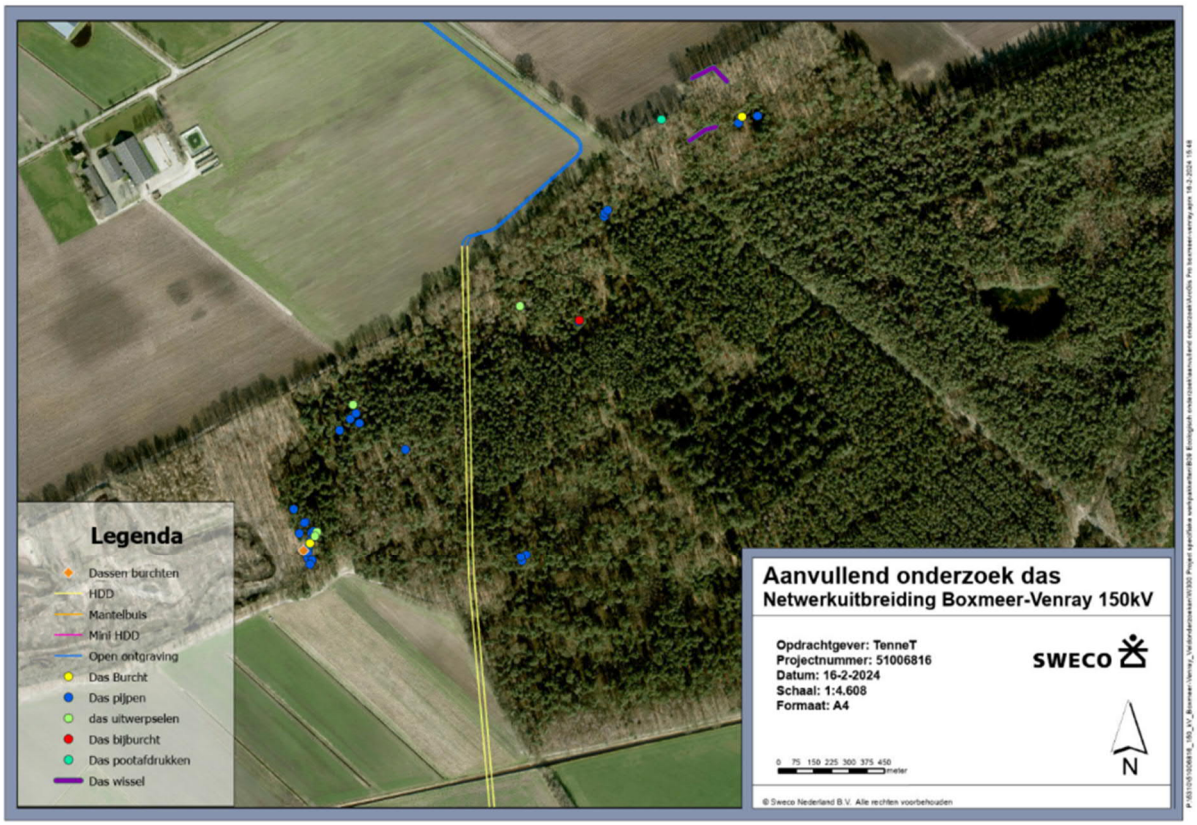

Figuur 5.5 Locaties van de dassenburchten en andere sporen van das in het Lactariabos (O).

Het Helder bos

In het westelijke gedeelte van het bos waar het tracé ten westen langs is gelegen, zijn meerdere oude vluchtpijpen van de das aangetroffen. Op 11 september 2023 is er een verse mestput waargenomen nabij een recente vluchtpijp, op circa 85 meter van het tracé.

Op circa 165 meter van het tracé is in dit gedeelte van het bos een recent in gebruik zijnde burcht aangetroffen. Er zijn tijdens het onderzoek meerdere recente graafsporen van das bij meerdere pijpen (zeker vijf) bij elkaar gezien wat duidt op een bijburcht.

Er is ook een bijburcht aangetroffen waar het tracé afbuigt naar het zuiden op een afstand van 120 meter van het tracé. Deze bijburcht bevat enkele pijpen waar ook recente graafsporen zijn aangetroffen tijdens het onderzoek, zie Figuur 5.6.
Ten noorden van deze bijburcht is een (bij Das&Boom bekende) actieve kraamburcht aanwezig, op 300 meter afstand hiervan. De kraamburcht is op meer dan 400 meter ten noordoosten van het tracé gelegen.

Figuur 5.6 Pijp van bijburcht ten zuidwesten van de actieve kraamburcht Het Helder bos.

Tevens is nabij deze kraamburcht een oude bijburcht aangetroffen. Deze is ten noordoosten van het tracé gelegen, waar deze weer onder de grond wordt geboord. Deze oude bijburcht is net als de kraamburcht bekend bij Das&Boom, de kraamburcht als ‘regulier bewoond’ en de bijburcht als ‘onbewoond of incidenteel belopen’. Deze bijburcht is op 360 meter ten zuiden van de kraamburcht gelegen.

Tussen de varens ten oosten van het tracé zijn enkele vluchtpijpen aangetroffen, op circa 65 meter afstand. Deze bevatten tijdens de bezoeken geen recente sporen, maar bleken wel open en dus mogelijk periodiek in gebruik.

In het bosje ten zuiden van het tracé, zijn meerdere vluchtpijpen gevonden, de meeste waren niet recent in gebruik, enkelen wel (vier pijpen). Deze zijn op 50 – 170 meter afstand van het tracé gelegen.

Verder zijn er meerdere wissels tussen de pijpen en burchten aangetroffen, naast veel oude pijpen van das verspreid in het bos.

Bij locatie U zijn enkele mestputjes gevonden met verse uitwerpselen van das. Hier zijn geen pijpen van de das aangetroffen.

In Figuur 5.7 is een kaart weergegeven met de aangetroffen sporen van das in Het Helder bos.

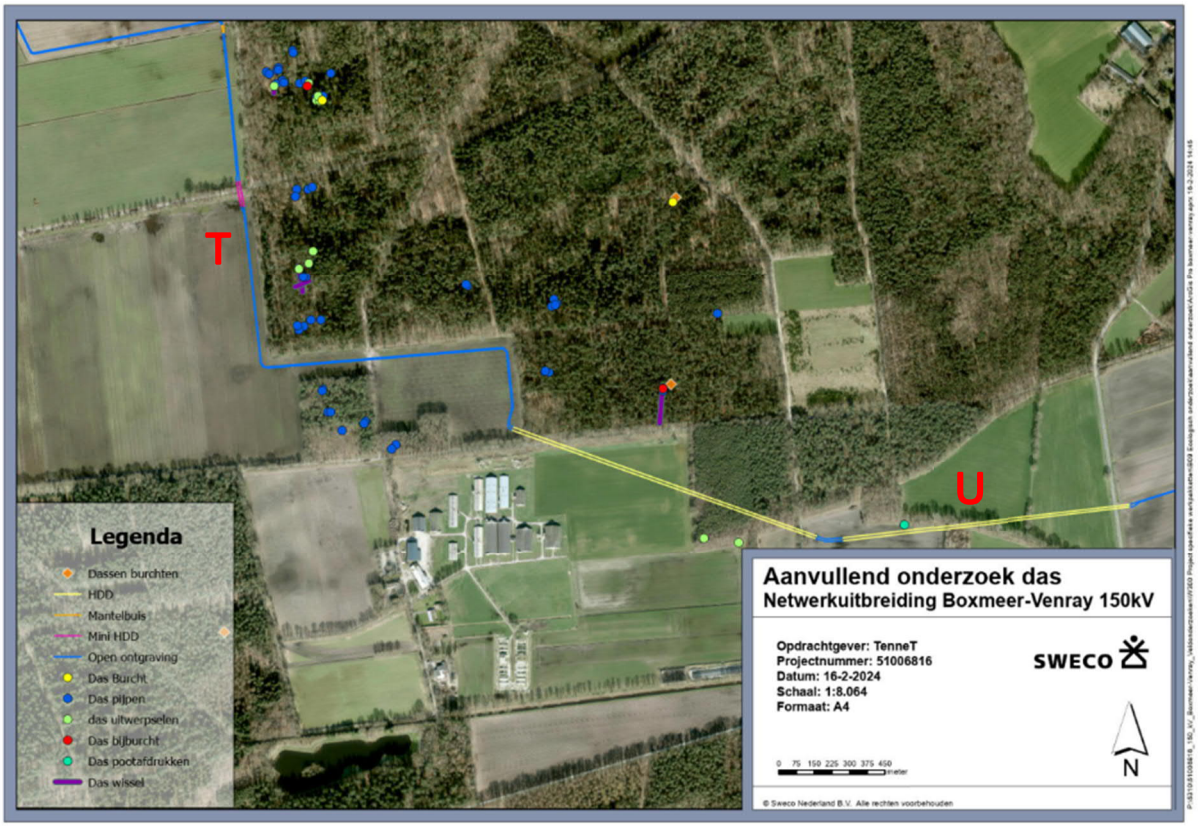

Figuur 5.7 Locaties van burchten en andere sporen van das in Het Helder bos (T en U).

Hansberg

Aan de rand van het bosje en langs de oever van de Afleidingskanaal zijn (niet recente) uitwerpselen aangetroffen, waarschijnlijk van de das. Verder zijn er geen pijpen van de das aangetroffen in de buurt van deze mestputjes. Op circa 750 meter is een bekende actieve dassenburcht aanwezig. De uitwerpselen zullen afkomstig zijn van de dassenclan die verblijft in deze actieve dassenburcht en kunnen de grens van het territorium aanduiden.

Venraysbroek

Langs het tracé en de watergang zijn enkele graafsporen en pootafdrukken van de das aangetroffen, Figuur 5.8. Er zijn hier geen pijpen van das waargenomen. Wel is een bekende actieve burcht (Das&Boom) aanwezig in het gebied ten zuiden van het tracé, op 340 meter afstand. Hier is ook tijdens het onderzoek recente activiteit geweest te zien aan de verse graafsporen, wissels en verse uitwerpselen nabij en in de burcht.

Ruige tuinrand (S)

Deze locatie werd in het verkennend natuuronderzoek geschikt bevonden door de aanwezigheid van een ruige tuinrand met bomen en struiken, grenzend aan een akker. Deze locatie bleek bij een nadere inspectie te open en bevatte te beperkte dekking om geschikt te zijn voor een burcht van de das. Er zijn hier tevens geen sporen van das aangetroffen.

Venray (Z)

Locatie Z wordt besproken in het verkennend natuuronderzoek. Op deze locatie is in de oever van de watergangen een oude pijp aangetroffen. Hier zijn geen andere (verse) sporen gezien.

Figuur 5.8 Pootafdrukken das op de wissel langs de watergang (W).

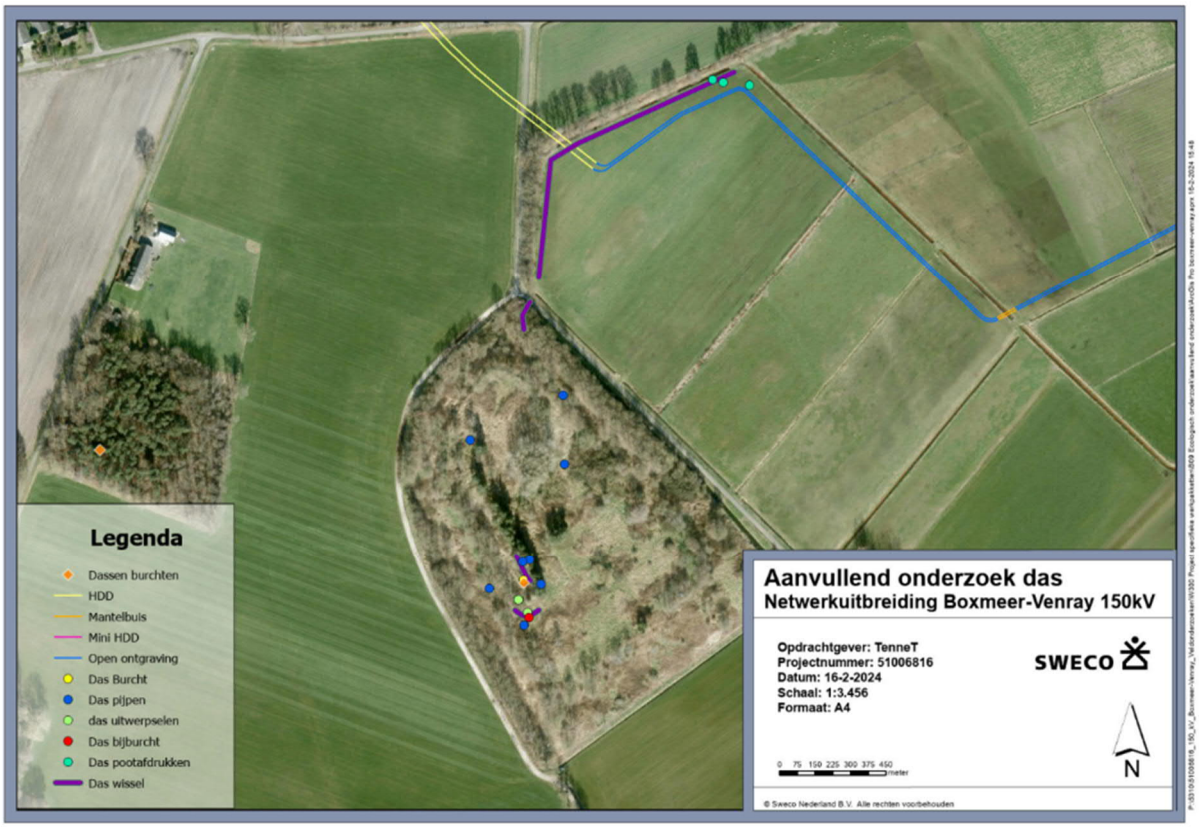

Figuur 5.9 Locaties van pootafdrukken, burchten en andere sporen van das nabij de Venraysbroek.

5.1.2 Analyse en effectbepaling

Station Boxmeer

Er zijn rondom het station Boxmeer twee dassenfamilies actief, wat blijkt uit de actieve burchten die aanwezig zijn in de omgeving. Deze zijn namelijk circa 1 km van elkaar verwijderd, en dassenterritoria zijn vaak 50-150 hectare groot (circa 400-800 meter diameter om de kraamburcht).

De oude pijpen in locatie E zijn op circa 270 meter afstand gelegen van de actieve burcht nabij de snelweg verder ten oosten van het tracé. In locatie E wordt dus geen andere dassenfamilie verwacht dan de dassen die afkomstig zijn van de dassenclan nabij de snelweg.

Aantasting van burchten van de das nabij station Boxmeer is uitgesloten. Deze liggen op een dusdanig grote afstand, 270 meter en verder van het tracé, dat aantasting van deze burchten niet aan de orde is. De verstoringsafstand van een dassenburcht is overdag namelijk 50 meter (Bij12, 2017). In de avond worden de dassen actief en gaan ze naar buiten om te foerageren. Dan is de verstoringsafstand van een burcht 200 meter (Bij12, 2017). De burchten zijn op een dergelijke afstand dat verstoring hier niet aan de orde is als alleen overdag wordt gewerkt.

Om verstoring te voorkomen van de dassen die gaan foerageren in de omgeving, dient rondom station Boxmeer alleen overdag te worden gewerkt en niet meer na 19:00 uur.

Het tracé loopt precies onder een aanwezige vluchtpijp van de das door. Deze vluchtpijp was destijds niet recent in gebruik, maar kan mogelijk wel periodiek in gebruik zijn. Er loopt ook een wissel naartoe. Deze vluchtpijp is aanwezig in de houtwal waar onderdoor geboord gaat worden voor de aanleg van de kabels. Deze pijp kan door de trillingen en werkzaamheden verstoord en aangetast worden bij deze boring. Hierdoor is sprake van een ‘flora- en fauna-activiteit’ met vergunningsplicht door schadelijke handelingen (Andere soorten, artikel 11.54 lid 1 b).

Omdat het tracé verder onder de houtwal met de wissel door loopt, zal er geen aantasting plaatsvinden van andere onderdelen van het leefgebied. De aanleg van de ondergrondse kabels zal maar tijdelijk en plaatselijk zijn in het foerageergebied. Na de aanleg kan de begroeiing zich weer herstellen. Hierdoor ontstaan er geen significante negatieve effecten op het foerageergebied van das in de omgeving.

Lindelaan

Aantasting van een burcht van de das is op deze locatie uitgesloten. De kraamburcht is op meer dan 500 meter gelegen. De dichtstbijzijnde bijburcht (pijpen op adres Lindelaan 30) is op 160 meter afstand gelegen. De wissel en vluchtpijpen in de omgeving zijn allen gelegen in de houtwal en bosje, ten westen en noorden van het tracé. Er worden geen wissels of andere belangrijke verbindingszones doorkruist met de aanleg van de kabels. Om te voorkomen dat foeragerende dassen worden verstoord en schadelijke handelingen optreden door de werkzaamheden, dient hier enkel overdag te worden gewerkt.

Lactariabos

In het Lactariabos zijn twee hoofdburchten aanwezig met enkele bijburchten en vluchtpijpen nabij het kabeltracé. De kraamburcht nabij het motorcrossterrein, ligt op een afstand (175 meter), groot genoeg om niet direct door de werkzaamheden te worden aangetast. Ook wordt het tracé op deze plek onder het bos door geboord, waardoor er geen wissels of andere belangrijke verbindingszones worden onderbroken door de werkzaamheden.

De andere burcht is op 180 meter van het tracé gelegen. Hier worden wel door middel van open ontgraving de kabels aangelegd in de akkers. Om te voorkomen dat foeragerende dassen worden verstoord en schadelijke handelingen optreden door de werkzaamheden, dient hier enkel overdag te worden gewerkt.

De bijburcht is op circa 120 meter van het tracé gelegen. Ook deze wordt dus niet door de werkzaamheden aangetast, als overdag wordt gewerkt. Er zijn geen pijpen van das aangetroffen op de plek waar het tracé is gelegen.

Het Helder bos
De (bij)burchten zijn op een dergelijke afstand gelegen (circa 165 meter of meer) dat er van aantasting van verblijfplaatsen van das geen sprake is. Ook de dichtstbijzijnde vluchtpijpen, minimaal 50 meter zullen niet direct worden aangetast, indien enkel overdag zal worden gewerkt. Er zijn geen pijpen aanwezig op de plek waar het tracé is gelegen. De wissels van das lopen door het bos en worden door het tracé niet doorkruist. Wel wordt de toegang tot het foerageergebied ten zuiden en westen van het bos tijdelijk minder bereikbaar door de werkzaamheden. De effecten hiervan kunnen tot het minimum worden beperkt door hier gefaseerd te werken (in delen de kabelgoten graven en weer dicht maken, vóór in het volgende deel wordt gewerkt) en geen menselijke activiteit meer te hebben in het gebied na 19:00 uur.

Hansberg
Er zijn hier geen verblijfplaatsen (burchten of pijpen) in de directe omgeving van het tracé aangetroffen. De dichtstbijzijnde actieve dassenburcht is op 750 meter gelegen. De uitwerpselen die hier zijn aangetroffen geven de begrenzing van het territorium van de das weer, de territoriumgrens van deze dassen is circa 800 meter van de kraamburcht gelegen.

Venraysbroek
Nabij Venraysbroek zijn enkele uitwerpselen en een wissel aangetroffen van de das, lopend langs de watergang. De actieve dassenburcht is hier op circa 340 meter gelegen. De dassenburcht zal door de werkzaamheden niet direct worden aangetast. Wel is de plek van het tracé (open ontgraving) gelegen door en over de aanwezige wissel van burcht naar foerageergebied van de das. Door de werkzaamheden wordt deze wissel tijdelijk verstoord.

De tijdelijke verstoring van de wissel zal niet zorgen voor een wezenlijke verstoring van de actieve burcht. Er zijn meerdere uitwijkmogelijkheden in de nabijgelegen akkerlanden aanwezig en tevens de andere zijde van de houtwal kan ook worden gebruikt als mogelijk tijdelijke vervanging voor de wissel. Er dient alleen overdag te worden gewerkt en voor de nacht dienen alle spullen die in de weg kunnen liggen te worden opgeruimd. Er dient geen menselijke activiteit meer te zijn in het gebied na 19:00 uur.

Locatie Z
Het tracé zal hier diep en verder van de oude vluchtpijp van de das onder de grond worden geboord waardoor deze de aanwezige pijp niet aantast. Er zijn geen negatieve effecten te verwachten hier op de das en het leefgebied. Vervolgstappen zijn niet noodzakelijk.

5.2 Bever

5.2.1 Resultaten

Tijdens het verkennend natuuronderzoek en tijdens het soortgericht onderzoek zijn meerdere sporen, zoals knaagsporen en een enkele oeverhol aangetroffen nabij de watergangen binnen en parallel aan het plangebied.

Tijdens het verkennend onderzoek is niet specifiek onderzoek gedaan naar de bever, waardoor vermoedelijk niet alle beversporen zijn gezien. Zeker oeverholen zijn alleen op zicht niet goed waar te nemen, omdat deze vaak onder de waterspiegel beginnen. Daarom is er soortgericht onderzoek gedaan naar bever, om een volledig beeld te krijgen van de functie van het plangebied voor de bever.

De verschillende gebieden waar (recente) sporen van bever zijn aangetroffen, betreffende de volgende: Sambeeksche Uiterwatering (J), Lindelaan (L, M), Lactariabeek (Q, R), Hansberg (V) en Venray (Y). De resultaten uit het grondradaronderzoek zijn weergegeven in bijlage 2.

Sambeeksche Uiterwatering

In de bomenrij parallel aan de Sambeeksche Uiterwatering zijn enkele knaagsporen van bever aangetroffen. Deze waren op twee plaatsen aanwezig, en nabij deze knaagsporen was tevens een opgang in de oever aanwezig. Deze gecombineerde sporen zijn langs de watergang aangetroffen, op circa 10 meter afstand ten westen van het tracé (HDD) en op circa 335 meter afstand ten oosten van het tracé. In Figuur 5.10 zijn foto's weergegeven van de knaagsporen van bever langs de Sambeeksche Uiterwatering.

Definitie gebruik begrippen:

Opgang: beverwissel in oevers tussen in gebruik zijnde wateren naar voedselbronnen.

Figuur 5.10 Knaagsporen van bever langs de Sambeeksche Uiterwatering.

Daarnaast zijn vier oeverholen gezien, op circa 75, 110, 120 en 170 meter van het tracé vandaan. Het dichtstbijzijnde deel van het tracé wordt echter door middel van HDD aangelegd. Het dichtstbijzijnde oeverhol is op circa 90 meter gelegen van de plek waar met open ontgraving wordt gewerkt. In Figuur 5.11 zijn de aanwezige sporen van bever langs de Sambeeksche Uiterwatering weergegeven.

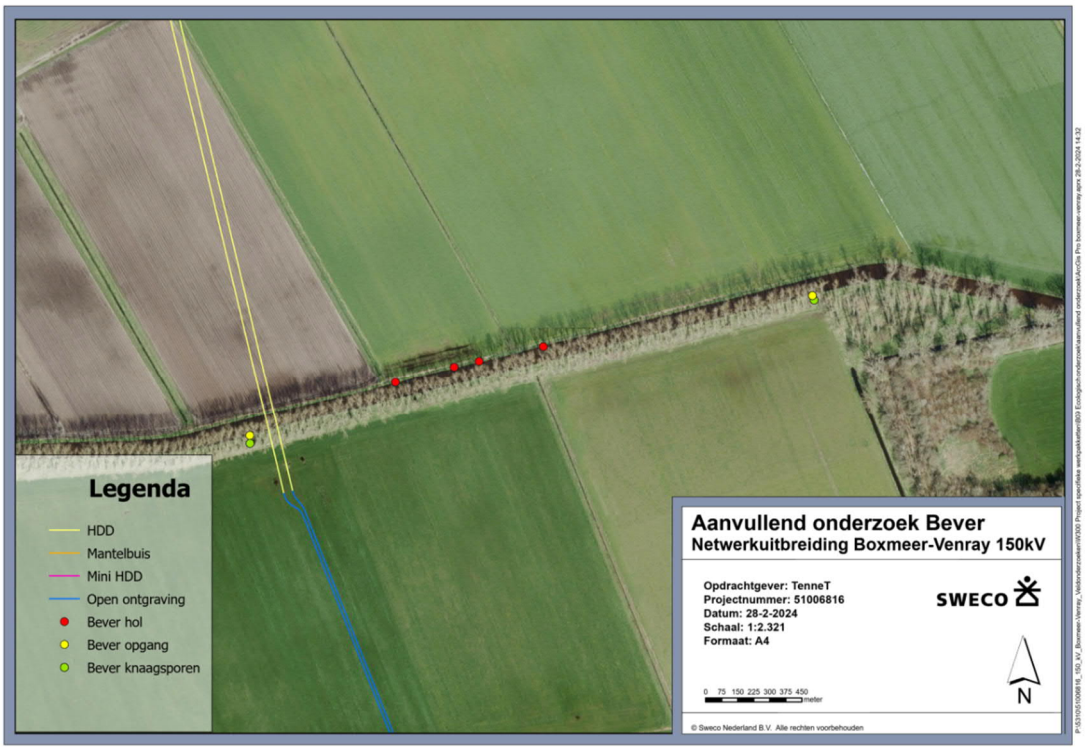

Figuur 5.11 Sporen van bever langs de watergang Sambeeksche Uiterwatering en het kabeltracé 150kV.

<u>Lindelaan</u>

Langs de watergang ten noorden van Lindelaan (L) zijn sporen aangetroffen van de bever. Er zijn (zeer) oude knaagsporen gezien aan de twijgen van struiken in de parallel gelegen houtwal. Ook zijn er drie wissels (opgang) op de oever waargenomen en circa 10 oeverholen aangetroffen in watergang, met name aan de zijde waar het tracé ook langs gelegen is. Deze holen begonnen vaak gedeeltelijk onder water en zijn tussen de 25 en 35 cm in doorsnede.

Figuur 5.12 Oeverholen in de watergang ten noorden van de Lindelaan.

Aan de korte zijde van de watergang ten zuiden van Lindelaan (M) is eveneens een oeverhol aangetroffen. Verder zijn hier geen holen of andere sporen van bever waargenomen. In Figuur 5.13 zijn de aanwezige sporen van bever langs de sloot bij de Lindelaan weergegeven.

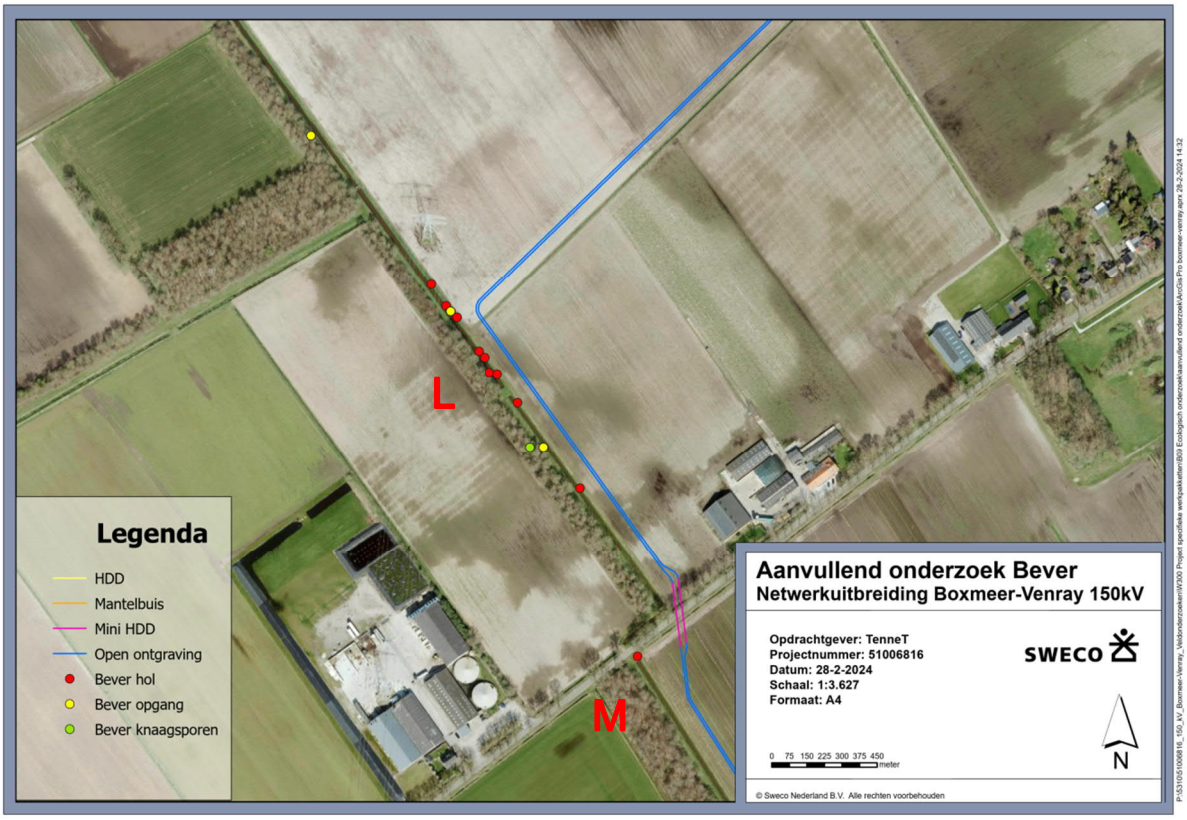

Figuur 5.13 Sporen van bever langs de sloot bij de Lindelaan en het kabeltracé 150kV.

<u>Lactariabeek</u>

Op 4 april 2023 zijn verse knaagsporen aangetroffen aan twee bomen en takken (locatie Q). Tevens zijn er in totaal tien oeverholen waargenomen op 4 april en 11 oktober 2023. Bij locatie Q, noordelijke deel van de Lactariabeek waar het tracé parallel langs loopt, zijn vijf oeverholen aangetroffen en in totaal drie locaties met knaagsporen. Bij locatie R, verder zuidelijk, zijn drie knaagsporen en tevens vijf oeverholen gezien. Ook zijn er vraatsporen gezien in oktober, zoals een maisstengel nabij een oeverwissel (opgang). Mais stond als gewas op meerdere akkers grenzend aan de Lactariabeek. In Figuur 5.14 zijn de aanwezige sporen van bever langs de Lactariabeek weergegeven.

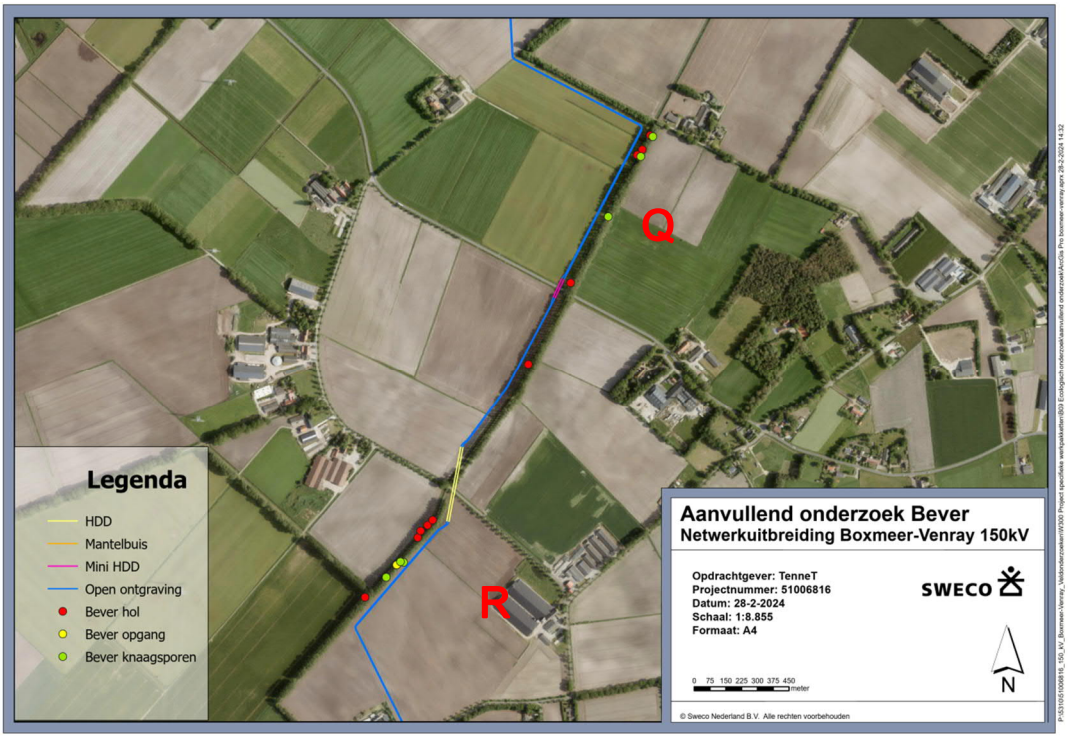

Figuur 5.14 Sporen van bever langs de Lactariabeek en het kabeltracé 150kV.

<u>Hansberg</u>

In het bosje en bij de struiken gelegen langs het Afleidingskanaal zijn meerdere knaagsporen aangetroffen van bever. De meeste knaagsporen waren oud en verweerd. Maar ook waren er enkele versere knaagsporen aanwezig. Tevens is een oeverhol aangetroffen op circa 130 meter afstand van het tracé. Op de plek van het tracé is enkel een beveropgang waargenomen op de oever van het Afleidingskanaal. In Figuur 5.15 zijn de aanwezige sporen van bever ter plaatse van de Hansberg weergegeven.

Figuur 5.15 Locaties van de sporen van bever op de locatie Hansberg ten opzichte van het tracé.

<u>Venray</u>
Op circa 130 meter van het tracé zijn (op 4 april 2023) verse knaagsporen van de bever aangetroffen, langs het zandpad en het bos. Dit zijn de enige sporen die hier zijn gezien van bever.

5.2.2 Analyse en effectbepaling

<u>Sambeeksche Uiterwatering</u>
Het tracé komt niet parallel maar haaks op de Sambeeksche Uiterwatering uit. Dit betekent dat er maar een klein werkgebied is dat hier effect kan hebben op de omgeving. Het dichtstbijzijnde hol is op 75 meter aangetroffen nabij het tracé. Ook gaat het tracé onder de watergang door waardoor er geen bomen gekapt hoeven te worden en wissels behouden blijven.

Een wezenlijke verstoring van foerageergebied is niet aan de orde. De aanleg van de ondergrondse kabels zal maar tijdelijk en plaatselijk zijn in het foerageergebied. Na de aanleg kan de begroeiing zich weer herstellen. Hierdoor ontstaan er geen significante negatieve effecten op het foerageergebied van de bever. Omdat de werkzaamheden geen verblijfplaatsen en ook geen directe wissels of verbindingszones en oeveropgangen zullen aantasten, doordat hier een ondergrondse boring wordt geplaatst, treden er geen negatieve effecten op, op het leefgebied van de bever. Vervolgstappen zijn niet noodzakelijk op deze locatie voor de bever.

<u>Lindelaan</u>
Er zijn meerdere oeverholen nabij het tracé aangetroffen in de watergang. Door de verder beperkte aanwezigheid van knaagsporen en andere sporen van bever, wordt aangenomen dat deze oeverholen als rustplaats dienen voor de bever. De watergang waar deze oeverholen aan gelegen zijn is ondiep, maximaal 50 cm en biedt weinig dekking en andere uitwijkmogelijkheden. Ook zijn de ingangen van de oeverholen veelal boven het water gelegen, dat voor een burcht ongewenst is.

Er zijn geen dammen aangetroffen. Door deze omstandigheden en de beperkte aanwezigheid van overige beversporen, wordt een kraamburcht hier niet verwacht.

Oeverholen kunnen tot wel 20 meter landinwaarts in de oever gegraven zijn. Het tracé ligt op circa 16 meter ten opzichte van de ingang van deze oeverholen en parallel aan de watergang waar deze oeverholen ingegraven zijn. Binnen die 16 meter gaan graafwerkzaamheden plaatsvinden waarmee de oeverholen worden aangetast. Hierdoor is sprake van een ‘flora- en fauna-activiteit’ met vergunningsplicht door schadelijke handelingen (Habitatrichtlijn soorten, artikel 11.46 lid 1b en d).

Lactariabeek
Er zijn meerdere oeverholen nabij het tracé aangetroffen in de watergang. Door de verder beperkte aanwezigheid van knaagsporen en andere sporen van bever, wordt aangenomen dat deze oeverholen als rustplaats dienen voor de bever. De watergang waar deze oeverholen aan gelegen zijn is ondiep, maximaal 50 cm en biedt weinig dekking en andere uitwijkmogelijkheden. Ook zijn de ingangen van de oeverholen veelal boven het water gelegen, dat voor een burcht ongewenst is. Er zijn geen dammen aangetroffen. Door deze omstandigheden en de beperkte aanwezigheid van overige beversporen, wordt een kraamburcht hier niet verwacht.

Het tracé ligt op circa 15 meter van de oeverholen af die zijn aangetroffen in de Lactariabeek. Binnen die 15 meter gaan graafwerkzaamheden plaatsvinden waarmee de oeverholen worden aangetast. Hierdoor is sprake van een ‘flora- en fauna-activiteit’ met vergunningsplicht door schadelijke handelingen (Habitatrichtlijn soorten, artikel 11.46 lid 1b en d).

Hansberg
Nabij het tracé zijn geen holen van de bever in de oever van de watergang aangetroffen. Het hol van de bever welke is aangetroffen is gelegen op een afstand van 130 meter ten noordoosten hiervan. De knaagsporen in de buurt van het tracé op deze locatie (V) betekenen dat de bever wel leefgebied heeft in deze omgeving. Een wezenlijke verstoring van foerageergebied is echter niet aan de orde. De aanleg van de ondergrondse kabels zal maar tijdelijk en plaatselijk zijn in het foerageergebied. Na de aanleg kan de begroeiing zich weer herstellen. Hierdoor ontstaan er geen significante negatieve effecten op het foerageergebied van de bever. Omdat de werkzaamheden geen verblijfplaatsen en ook geen directe wissels of verbindingszones en oeveropgangen zullen aantasten, doordat hier een ondergrondse boring wordt geplaatst, treden er geen negatieve effecten op, op het leefgebied van de bever. Vervolgstappen zijn hier niet noodzakelijk.

Venray
De knaagsporen in de buurt van het tracé op deze locatie (Y) betekenen dat de bever leefgebied heeft in deze omgeving. Door de tijdelijke aard van de werkzaamheden is een wezenlijke verstoring van foerageergebied niet aan de orde. Het tracé is hier geheel gelegen in akkerland, en tast geen oeverholen, burchten of wissels aan. Vervolgstappen zijn hier niet noodzakelijk.

5.3 Buizerd, slechtvalk en sperwer

5.3.1 Resultaten

Vanuit het verkennend natuuronderzoek waren er mogelijk jaarrond beschermde nesten aanwezig binnen een verstoringsafstand (75-100 meter, bron: Krijgsveld, et. al., 2008) van de werkzaamheden. Dit bleek in het bos nabij station Boxmeer (A), in een boom aan het boerenzandpad (I), in een mast aan de Lindelaan (L) en een mast nabij Venray (Y).

Tijdens de bezoeken is geen activiteit, zoals nestindicerend gedrag van buizerd, slechtvalk en sperwer waargenomen nabij de grote nesten bij locatie A. In het bos nabij station Boxmeer zijn wel meerdere grotere nesten aangetroffen, allen niet in gebruik ten tijde van het onderzoek. In Figuur 5.16 zijn deze grotere nesten weergegeven.

Een buizerd is in dit bos wel vaker tijdens de veldbezoeken waargenomen, onder andere wegvliegend bij benadering (territoriumgedrag), maar zonder nestindicerend gedrag te vertonen. Het bos is dus onderdeel van het leefgebied van de buizerd. Uit een memo van WSP (2021) blijkt in 2021 hier een buizerdnest en een haviksnest bezet te zijn (Figuur 5.17). Bij het haviksnest en buizerdnest zijn tijdens het uitgevoerde nadere onderzoek in 2023 geen verse sporen en nestindicerend gedrag van deze vogels waargenomen. In de hele onderzoeksperiode is er tevens geen havik in de omgeving waargenomen.
Het haviksnest is ook vervallen, er waren enkel oude takken aanwezig en het nest was uitgezakt (Figuur 5.18).

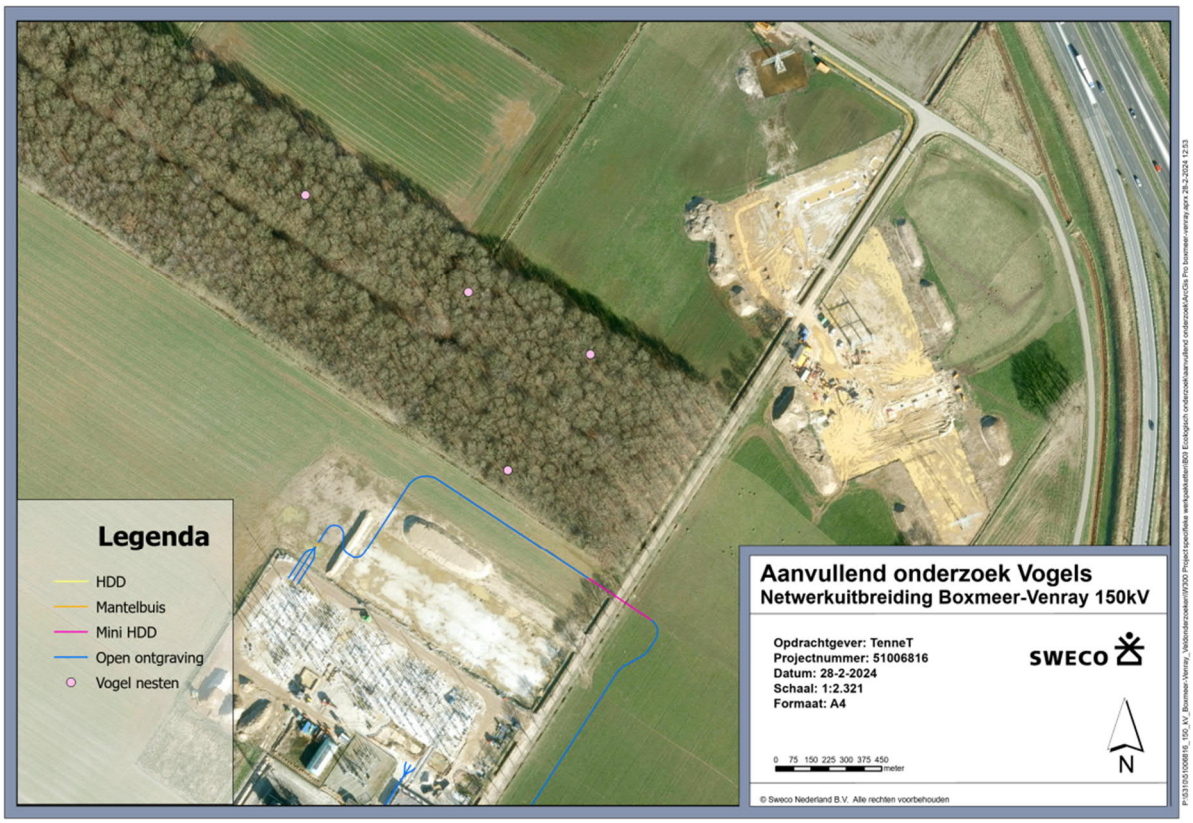

Figuur 5.16 Locaties grotere vogelnesten onderzocht tijdens het aanvullend onderzoek naar jaarrond beschermde vogels nabij hoogspanningsstation Boxmeer.

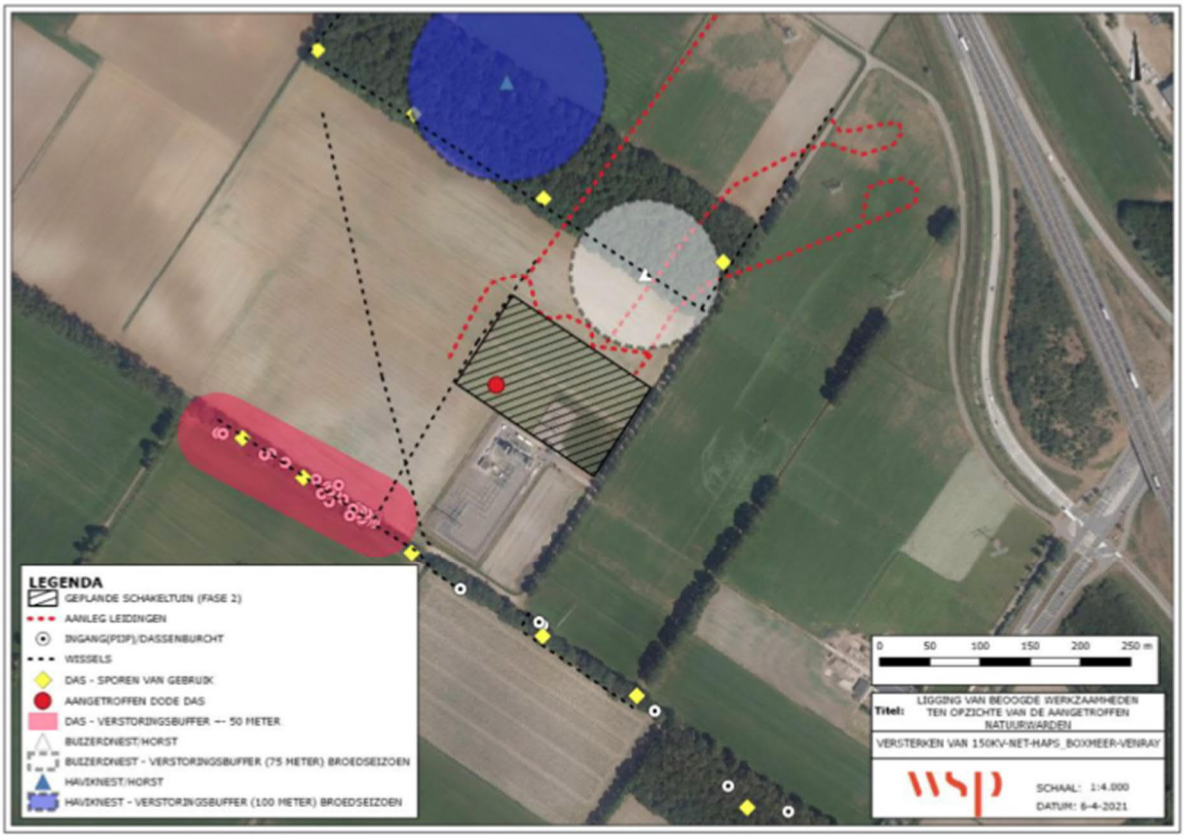

Figuur 5.17 Figuur uit memo van WSP met de locatie van het nest van de buizerd en havik (bron: WSP, 2021).

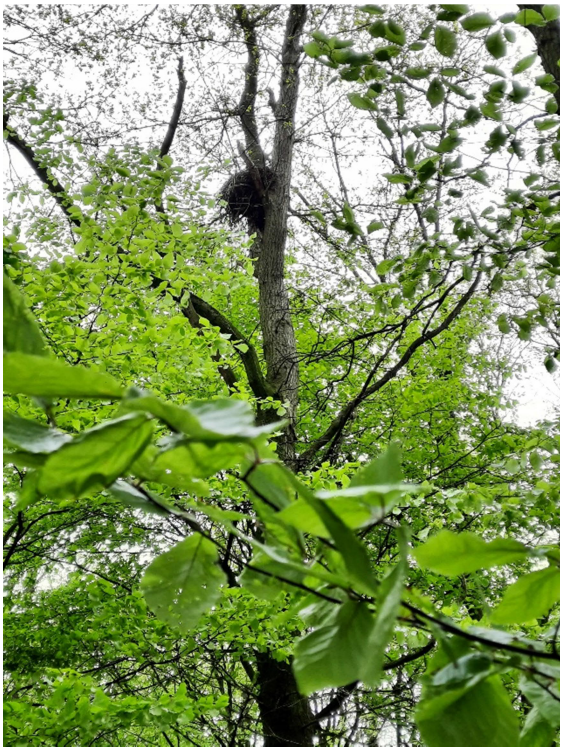

Figuur 5.18 Vervallen haviksnest.

Bij het nest in de boom langs het boerenzandpad (I), was veel activiteit van een zwarte kraai. Ook is een zwarte kraai op het nest gaan zitten tijdens een van de bezoeken, dat als nestindicerend gedrag kan worden gezien. Er is geen vogel met een jaarrond beschermd nest (categorie 1-4) aangetroffen nabij dit nest.

Op de masten bij de locaties L en Y zijn tijdens het soortgericht onderzoek uiteindelijk geen nesten meer aangetroffen, geen takjes waargenomen op de mast of andere sporen die duiden op aanwezigheid van een nest. Daarbij is ook geen activiteit van vogels met een jaarrond beschermd nest aangetroffen.

5.3.2 Analyse en effectbepaling

Een broedpaar van de buizerd kan gebruik maken van verschillende nesten binnen het territorium, die tevens ver uit elkaar kunnen liggen. Oude nesten kunnen soms weer in gebruik zijn door een laat broedsel (Sovon.nl). Mogelijk is het nest van de buizerd op andere momenten of in komende jaren wel in gebruik. Het bos behoord namelijk tot het territorium van de buizerd en het oude nest uit 2021 kan later weer in gebruik genomen worden. Het nest zal niet direct worden aangetast door de voorgenomen plannen, maar de werkzaamheden vinden wel plaats binnen de verstoringsafstand van 75 meter (Bij12, 2017b; Krijgsveld, et. al, 2008) vanaf het nest. Om te voorkomen dat het broedsel door de werkzaamheden wordt verstoord en indirect wordt aangetast, dient buiten het broedseizoen te worden gewerkt binnen de 75 meter nabij het bos nabij station Boxmeer (A). Het broedseizoen van de buizerd loopt van februari tot en met half juli, maar kan door de weersomstandigheden wel verschuiven.

Als tijdens het broedseizoen zal worden gewerkt en er wordt op dat moment gebruik gemaakt van het buizerdnest, dan zal door verstoring mogelijk het nest vroegtijdig worden verlaten. Dit leidt tot schadelijke handelingen en is vergunningsplichtig (Ow Vogelrichtlijnsoorten, artikel 11.37 lid 1b en d). Om verstoring te voorkomen dient gewerkt te worden buiten het broedseizoen. In dat geval is er geen sprake van schadelijke handeling en is een vergunning niet noodzakelijk.

Het haviksnest is tijdens het onderzoek niet in gebruik geweest en de havik is niet in het plangebied en het bos aangetroffen. Ook de slechtvalk is niet aangetroffen in de masten nabij het tracé. Er zijn derhalve geen belemmeringen vanuit de Omgevingswet. Verdere vervolgstappen zijn niet nodig voor de havik en slechtvalk.

5.4 Overige soorten

5.4.1 Resultaten

In de akkers ten westen van Het Helder bos is de patrijs waargenomen tijdens het bezoek. Ook zijn er enkele exemplaren en sporen van ree aangetroffen, in de nabijgelegen bossen en nabij de Lindelaan. Tijdens het beveronderzoek is een ijsvogel in de Lactariabeek aangetroffen.

5.4.2 Analyse en effectbepaling

De patrijs en ijsvogel zijn beschermd onder de Omgevingswet (artikel 11.37 Ow). De ijsvogel betreft een categorie 5 soort, waarvan het nest jaarrond is beschermd buiten het broedseizoen als er sprake is van zwaarwegende feiten of ecologische urgentie. In de omgeving van het plangebied is echter voldoende leefgebied aanwezig voor de ijsvogel om een nieuw nest te maken indien nodig. Ook zullen de werkzaamheden de watergang en oevers waar de ijsvogel kan broeden niet direct aantasten. Zwaarwegende feiten zijn in dit geval niet aan de orde en hierdoor is het nest van de ijsvogel niet jaarrond beschermd.

De patrijs is juridisch beschermd tijdens het broedseizoen, maar heeft geen jaarrond beschermd nest. Wel is de pratrijs een Rode Lijst-soort en hiervoor geldt de specifieke zorgplicht (artikel 11.27, Bal Ow).

De verblijfplaatsen van ree zijn beschermd onder de Omgevingswet (artikel 11.54 Ow). Voor de ree geldt in Noord-Brabant en Limburg de voorwaarden vergunningvrije flora-en fauna-activiteit ruimtelijke inrichting of ontwikkeling en bestendig beheer en onderhoud (Omgevingsverordening Noord-Brabant, artikel 3.82; Omgevingsverordening Limburg, paragraaf 9.2.4).

Voor voorgenoemde soorten is door het planvoornemen is geen sprake van flora- en fauna-activiteit met schadelijke handelingen en is een vergunning is niet noodzakelijk.

Voor alle soorten geldt de specifieke zorgplicht (artikel 11.27, Bal Ow).
Dit betekend dat nadelige gevolgen door het planvoornemen zoveel mogelijk moeten worden voorkomen, worden beperkt of ongedaan worden gemaakt.
De nodige passende preventieve maatregelen en herstelmaatregelen worden opgenomen in een ecologisch werkprotocol.

6 Conclusie

Het soortgericht onderzoek heeft aangetoond dat de volgende soorten gebruik maken van het plangebied, namelijk de das, bever en buizerd.

6.1 Das en bever

Met de uitvoering van de werkzaamheden worden verblijfplaatsen (vluchtpijp das en oeverholen bever) verstoord en aangetast. Hierdoor is sprake van een ‘flora- en fauna-activiteit’ met vergunningsplicht door schadelijke handelingen (Ow, Andere soorten artikel 11.54 lid 1b en Habitatrichtlijnsoorten Artikel 11.46 lid 1b en d).

Voor onderhavige schadelijke handelingen moet een omgevingsvergunning worden aangevraagd voor een soort van het beschermingsregime Habitatrichtlijn artikel 11.46 (bever) en Andere soorten artikel 11.54 (das). Een vergunning voor een flora- en fauna-activiteit wordt uitsluitend verleend, indien is voldaan aan elk van de volgende voorwaarden (artikel 8:74k Bkl en 8:74l Bkl):

a) Er bestaat geen andere bevredigende oplossing.
b) Er dient sprake te zijn van een wettelijk belang.
c) De maatregelen leiden niet tot verslechtering van de staat van instandhouding van de desbetreffende soort.

<u>Verleenbaarheid omgevingsvergunning</u>
Een activiteitenplan moet worden opgesteld als toelichting ten behoeve van een aanvraag voor een omgevingsvergunning. In dit plan worden onder andere het planvoornemen, het wettelijk belang, de alternatieve afweging, de effectbepaling, de Staat van Instandhouding en de te nemen maatregelen nader toegelicht.

Op basis van het voornemen is er sprake van een wettelijk belang. Het project zal een project zijn in het kader van een belang van de volksgezondheid, de openbare veiligheid of andere dwingende redenen van groot openbaar belang, met inbegrip van redenen van sociale of economische aard en met inbegrip van voor het milieu wezenlijke gunstige effecten (artikel 8.74k, Bkl, OW). Dit dient verder onderbouwd te worden bij de aanvraag van een vergunning flora- en fauna-activiteit.

Door de juiste maatregelen te treffen wordt een vergunning op voorhand verleenbaar geacht voor das en bever. Het onderdeel natuur staat de uitvoerbaarheid van het plan derhalve niet in de weg.

6.2 Buizerd

Indien niet kan worden gewerkt buiten het broedseizoen van de buizerd, is een vergunning noodzakelijk voor deze soort. Indien er tijdens het broedseizoen zal worden gewerkt en er wordt door een buizerd gebroed op het buizerdnest, dan zal door verstoring mogelijk het nest vroegtijdig worden verlaten. Hierdoor is sprake van een ‘flora- en fauna-activiteit’ met vergunningsplicht door schadelijke handelingen (Vogelrichtlijnsoorten, artikel 11.37 lid 1b en d).

<u>Verleenbaarheid ontheffing met buizerd</u>
Het project zal in dit geval een project zijn in het kader van een belang van de volksgezondheid of de openbare veiligheid (artikel 8.74j, Bkl, Ow). Dit dient verder onderbouwd te worden bij de vergunningsaanvraag.

Op basis van de ingreep, het plangebied en de omgeving wordt ingeschat dat er in theorie voldoende mate compenserende en mitigerende maatregelen kunnen worden getroffen om de populatie en gunstige staat van instandhouding van de soorten te waarborgen.

Echter dient rekening gehouden te worden dat met name voor de buizerd het belang van volksgezondheid of openbare veiligheid, de onderbouwing hiervan een knelpunt kan vormen.

Om een vergunning verleenbaar te krijgen, dient goed naar alternatieven en het belang gekeken te worden. Wat is de noodzaak voor het aanleggen van het kabeltracé, zijn er ook andere maatregelen, locaties en werkwijze die minder effect hebben op de beschermde soorten. Dit dient in dit geval nader onderzocht en beschouwd te worden.

De verleenbaarheid van de vergunning op basis van het belang van de volksgezondheid of de openbare veiligheid wordt haalbaar geacht.
De maatregelen, het borgen ervan en de alternatievenafweging dienen wel nader beschouwd te worden.

Algemene broedvogels
In de uitvoeringsfase dient tevens rekening gehouden te worden met de (mogelijke) aanwezigheid van broedvogels. Op grond van de Omgevingswet zijn alle broedende vogels beschermd. Om te voorkomen dat verbodsbepalingen ten aanzien van broedvogels overtreden worden, dienen de werkzaamheden op plekken waar broedvogels verwacht kunnen worden, buiten het broedseizoen uitgevoerd te worden. Indien dat niet mogelijk is, moet het werkgebied buiten het broedseizoen ongeschikt gemaakt worden voor broedvogels. Geadviseerd wordt om op het terrein door een ecoloog periodiek controles uit te laten voeren op broedvogels.

6.3 Overige beschermde soorten

De ree is aanwezig in het plangebied welke is beschermd krachtens de specifieke zorgplicht (art. 11.27 Bal), maar is vrijgesteld bij ruimtelijke ingrepen in de provincie Noord-Brabant en Limburg.

.

Referenties

Bij12, 2017. Kennisdocument das (*Meles meles*). Versie 1.0 juli 2017

Bij12, 2017a. Kennisdocument bever (*Castor fiber*). Versie 1.0 juli 2017

Bij12, 2017b. Kennisdocument buizerd (*Buteo buteo*). Versie 1.0 juli 2017

Krijgsveld, K. Smits, R.R., Van der Winden, J., 2008. *Verstoringsgevoeligheid van vogels. Update literatuurstudie naar de reacties van vogels op recreatie*. Bureau Waardenburg B.V.

Sweco Nederland B.V. (2022). Verkennend natuuronderzoek Netuitbreiding Boxmeer-Venray 150kV. NL22-648800269-23909

WSP, 2021. Memo terreininspecties, Versterken van 150kV net Haps-Boxmeer-Venray. D.d. 7 april 2021

Zoogdiervereniging.nl, Das. Geraadpleegd op 18 januari 2024 via https://www.zoogdiervereniging.nl/zoogdiersoorten/das

Zoogdiervereniging.nl, Bever. Geraadpleegd op 18 januari 2024 via https://www.zoogdiervereniging.nl/zoogdiersoorten/bever

Bijlage 1 Deelkaarten tracé Boxmeer-Venray

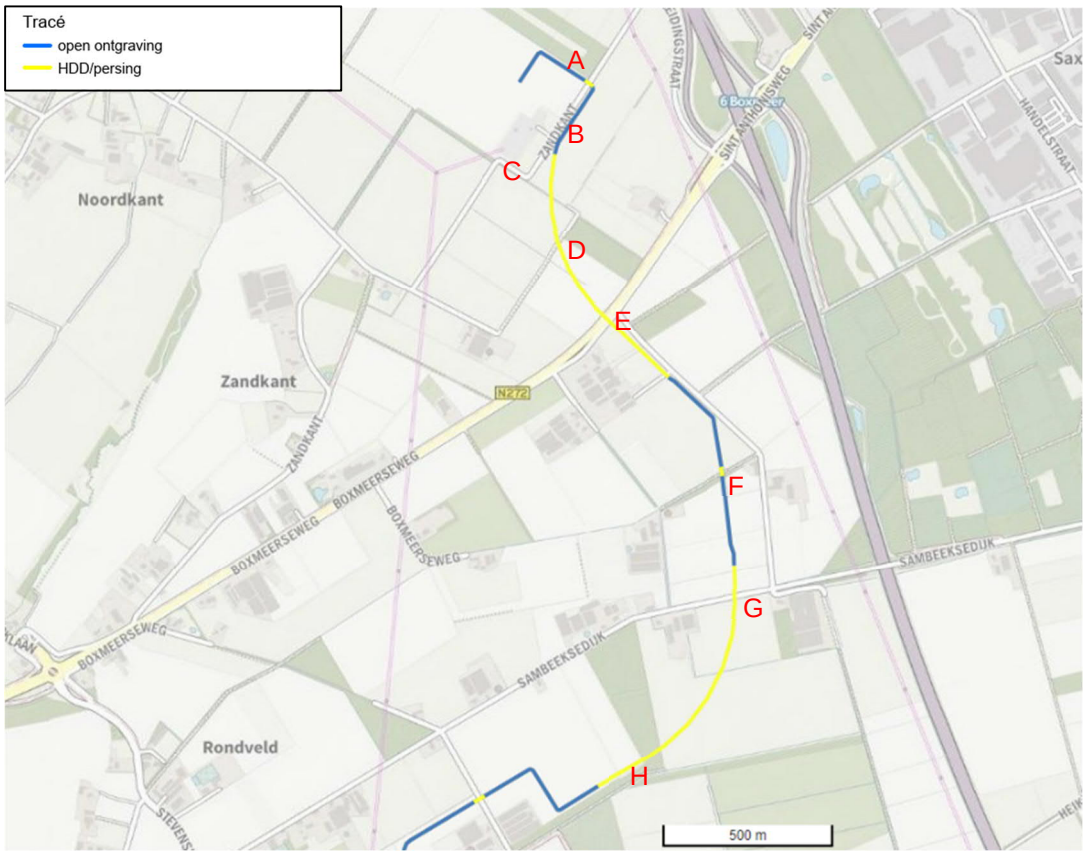

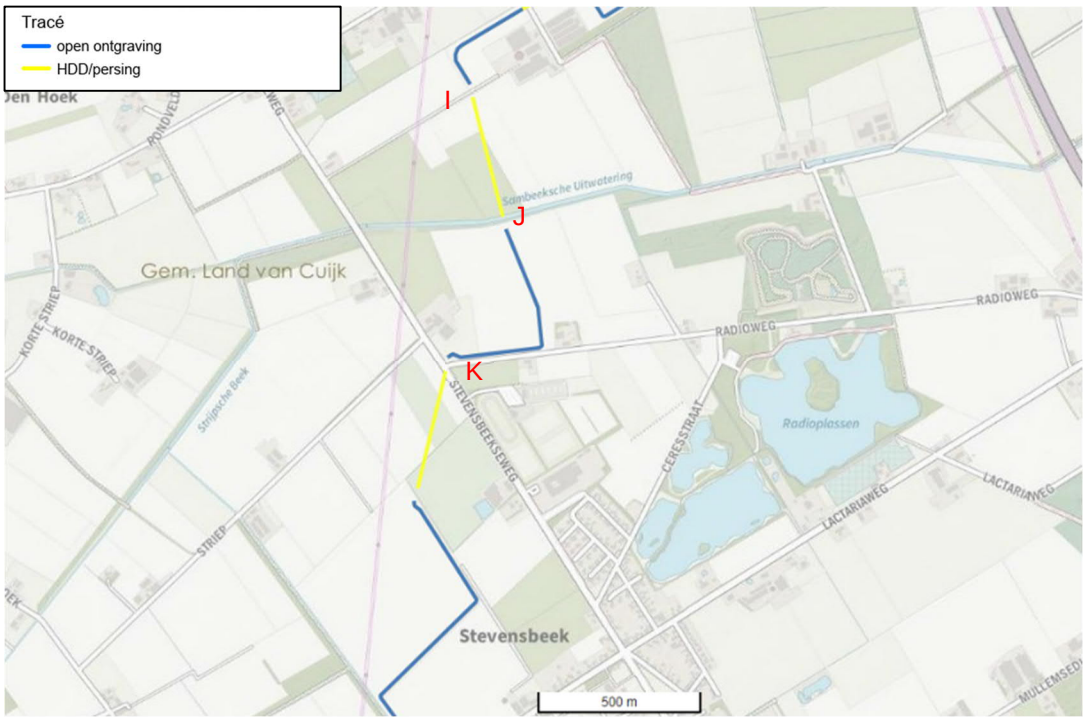

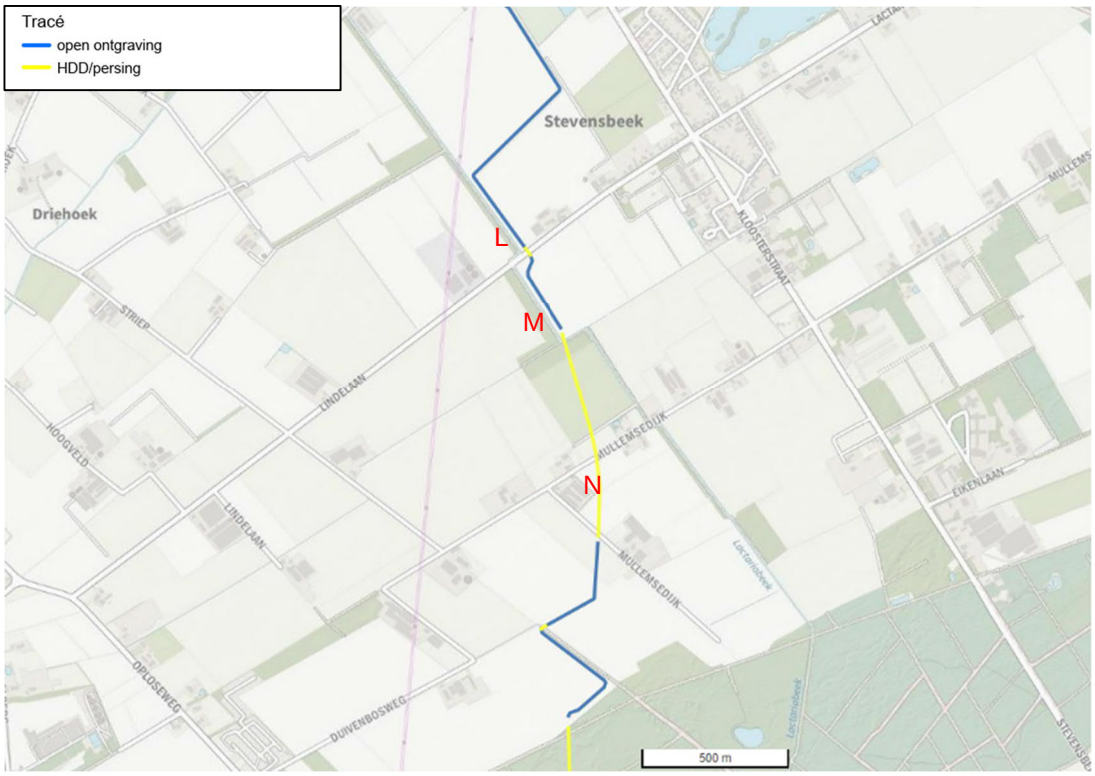
Tracé
open ontgraving
HDD/persing
Stevensbeek
Driehoek
L
M
N
STRIEP
LINDELAAN
HOOGVELD
MULLEMSEDIJK
KLOOSTERSTRAAT
EIKENLAAN
OPLOSEWEG
DUIVENBOSWEG
500 m

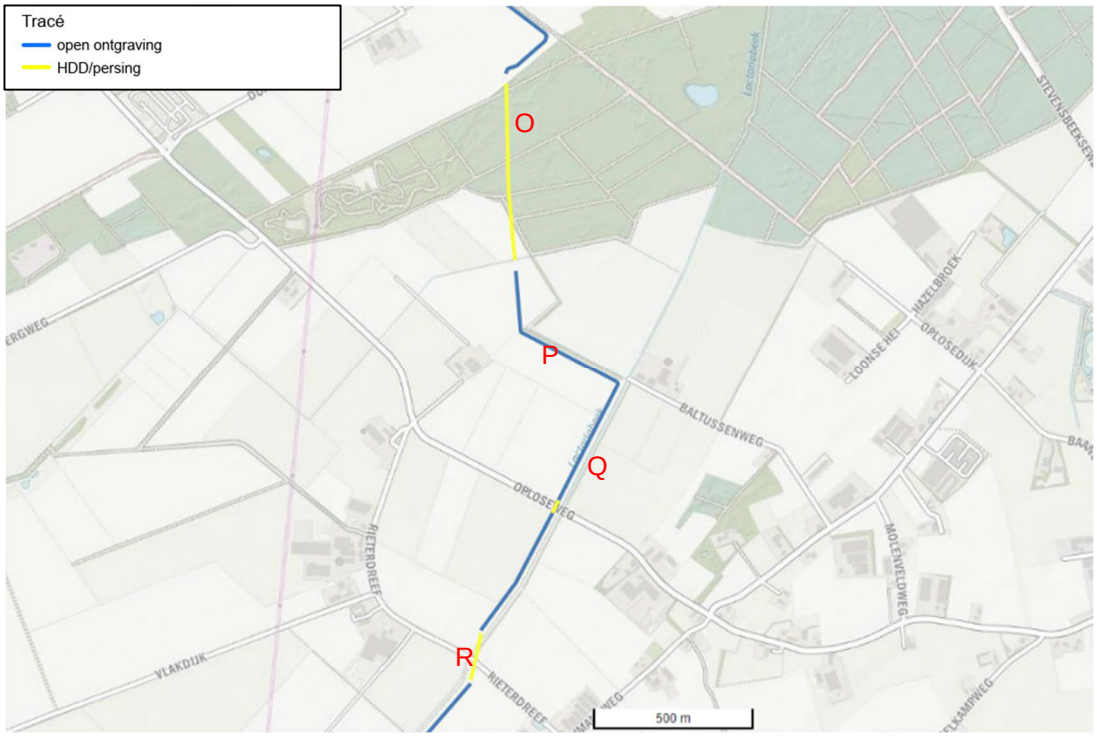
Tracé
open ontgraving
HDD/persing
O
P
Q
R
BALTUSSENWEG
OPLOSEWEG
RIETERDREEF
VLAKDIJK
HAZELBROEK
OPLOSEDIJK
MOLENVELDWEG
500 m

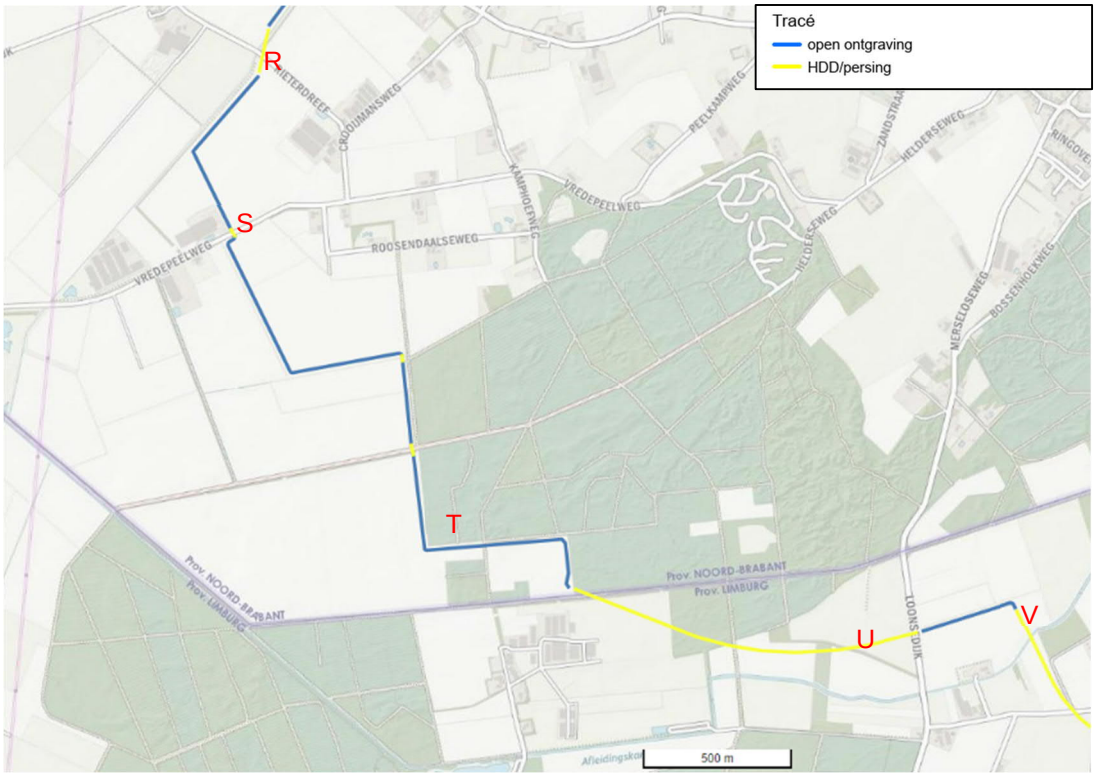
Tracé
open ontgraving
HDD/persing
R
S
T
U
V
VREDEPEELWEG
ROOSENDAALSEWEG
HELDERSEWEG
MERSELOSEWEG
LOONSDIJK
Prov. NOORD-BRABANT
Prov. LIMBURG
500 m

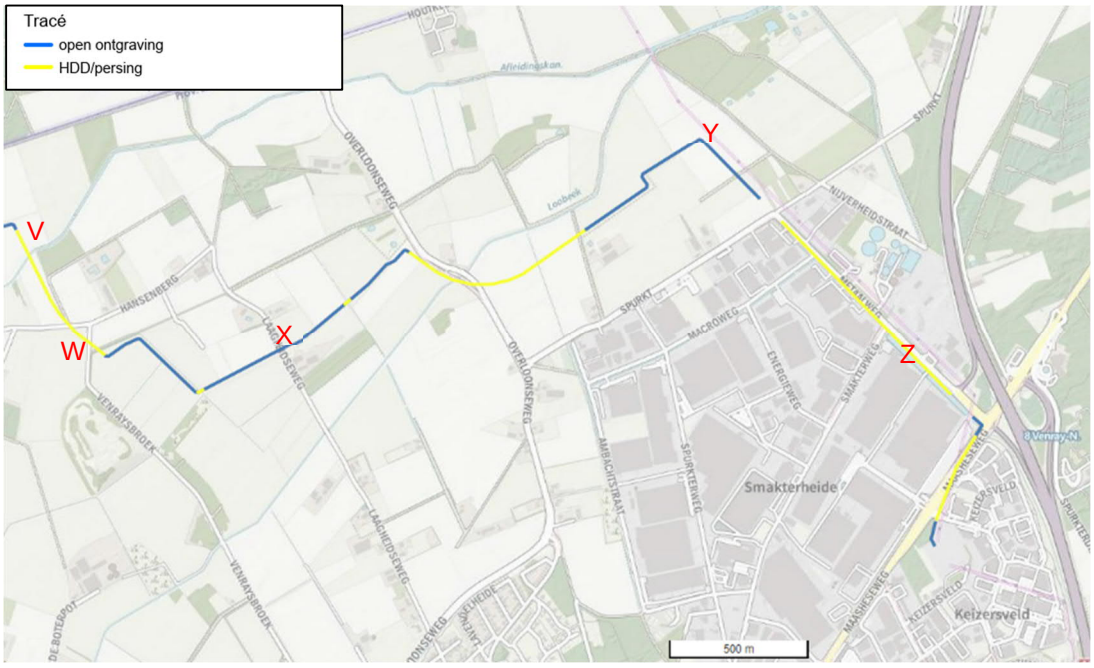
Tracé
open ontgraving
HDD/persing
V
W
X
Y
Z
OVERLOONSEWEG
HANSENBERG
VENRAYSBROEK
SPURKT
MACROWEG
ENERGIEWEG
SMAKTERWEG
NUVERHEIDSTRAAT
Smakterheide
Keizersveld
500 m

Bijlage 2 Grondradaronderzoek

GPR
Profielen

Mogelijke
holtes

VERSIE	DATUM	OMSCHRIJVING	GETEK.	GEZIEN	STATUS
4					
3					
2					
1	14-08-2023	Grondradaronderzoek Overloon	AZ	DG	DEF

OPDRACHTGEVER:

SWECO

Opmerkingen

N

PROJECT:

GPR Profielen en interpretatie

Overloon, Oploseweg

HDB
De Diepteweg 16
5216 PV 's-Hertogenbosch
T 073 - 6237227
M private@hdb-gpr@hdb-bv.nl
W www.hdb-bv.nl

PROJECTNUMMER:	SCHAAL:	FORMAAT:
2023DT04591	1:25	A0
TEK.NR.:	BLAD:	VERSIE:
-	1 VAN 2	1

Schaal 1:2000

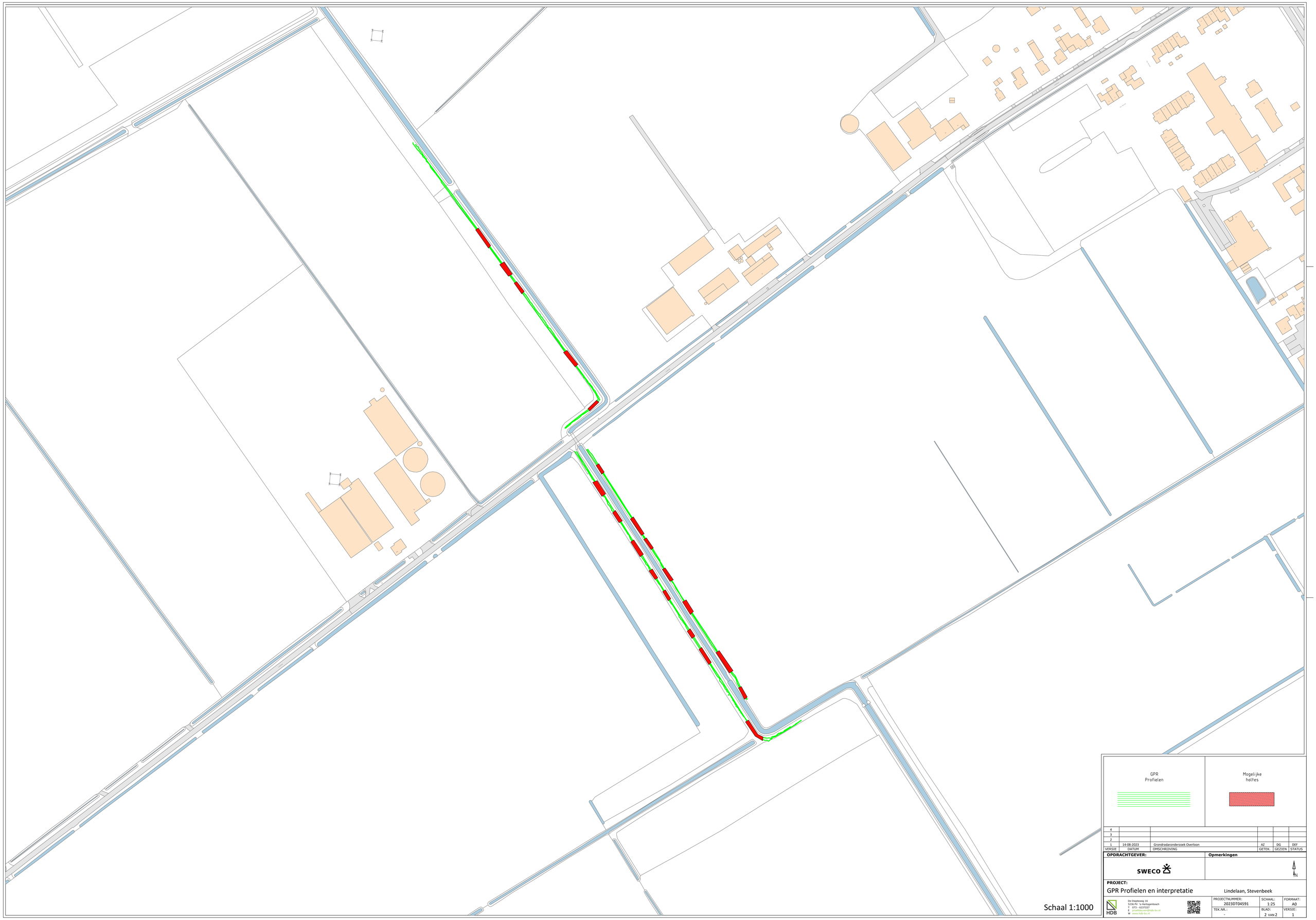

VERSIE	DATUM	OMSCHRIJVING	GETEK.	GEZIEN	STATUS
4					
3					
2					
1	14-08-2023	Grondradaronderzoek Overloon	AZ	DG	DEF

OPDRACHTGEVER:

SWECO

Opmerkingen

N

PROJECT:

GPR Profielen en interpretatie

Lindelaan, Stevenbeek

HDB
De Diepteweg 16
5216 PV 's-Hertogenbosch
T 073 - 6237227
E prospectieoverdehdb-bv.nl
W www.hdb-bv.nl

PROJECTNUMMER:	SCHAAL:	FORMAAT:
2023DT04591	1:25	A0
TEK.NR.:	BLAD:	VERSIE:
-	2 VAN 2	1

Bijlage 3 Kaarten met waarnemingen van das, bever en vogels

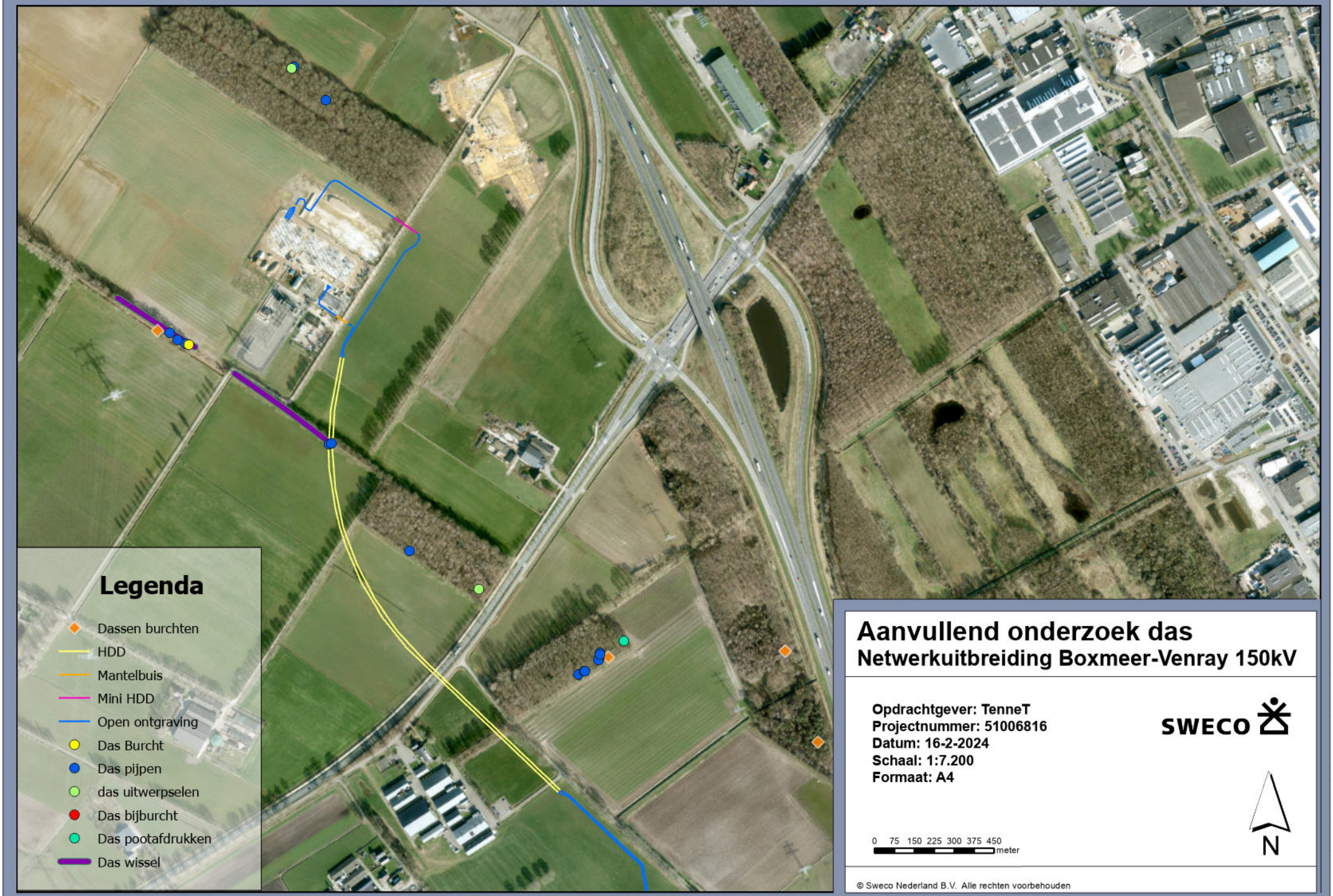

Aanvullend onderzoek das

Netwerkuitbreiding Boxmeer-Venray 150kV

Opdrachtgever: TenneT
Projectnummer: 51006816
Datum: 16-2-2024
Schaal: 1:7.200
Formaat: A4

SWECO

© Sweco Nederland B.V. Alle rechten voorbehouden

P:\5310\51006816_150_kV_Boxmeer-Venray_Veldonderzoeken\W300 Project specifieke werkpakketten\B09 Ecologisch onderzoek\aanvullend onderzoek\ArcGis Pro boxmeer-venray.aprx 16-2-2024 14:45

Aanvullend onderzoek das

Netwerkuitbreiding Boxmeer-Venray 150kV

Opdrachtgever: TenneT
Projectnummer: 51006816
Datum: 16-2-2024
Schaal: 1:4.608
Formaat: A4

SWECO

© Sweco Nederland B.V. Alle rechten voorbehouden

P:\5310\51006816_150_kV_Boxmeer-Venray_Veldonderzoeken\W300 Project specifieke werkpakketten\B09 Ecologisch onderzoek\aanvullend onderzoek\ArcGis Pro boxmeer-venray.aprx 16-2-2024 14:45

Legenda

- Dassen burchten
- HDD
- Mantelbuis
- Mini HDD
- Open ontgraving
- Das Burcht
- Das pijpen
- das uitwerpselen
- Das bijburcht
- Das pootafdrukken
- Das wissel

Aanvullend onderzoek das

Netwerkuitbreiding Boxmeer-Venray 150kV

Opdrachtgever: TenneT
Projectnummer: 51006816
Datum: 16-2-2024
Schaal: 1:4.608
Formaat: A4

SWECO

0 75 150 225 300 375 450 meter

N

© Sweco Nederland B.V. Alle rechten voorbehouden

P:\5310\51006816_150_kV_Boxmeer-Venray_Veldonderzoeken\W300 Project specifieke werkpakketten\B09 Ecologisch onderzoek\aanvullend onderzoek\ArcGis Pro boxmeer-venray.aprx 16-2-2024 15:48

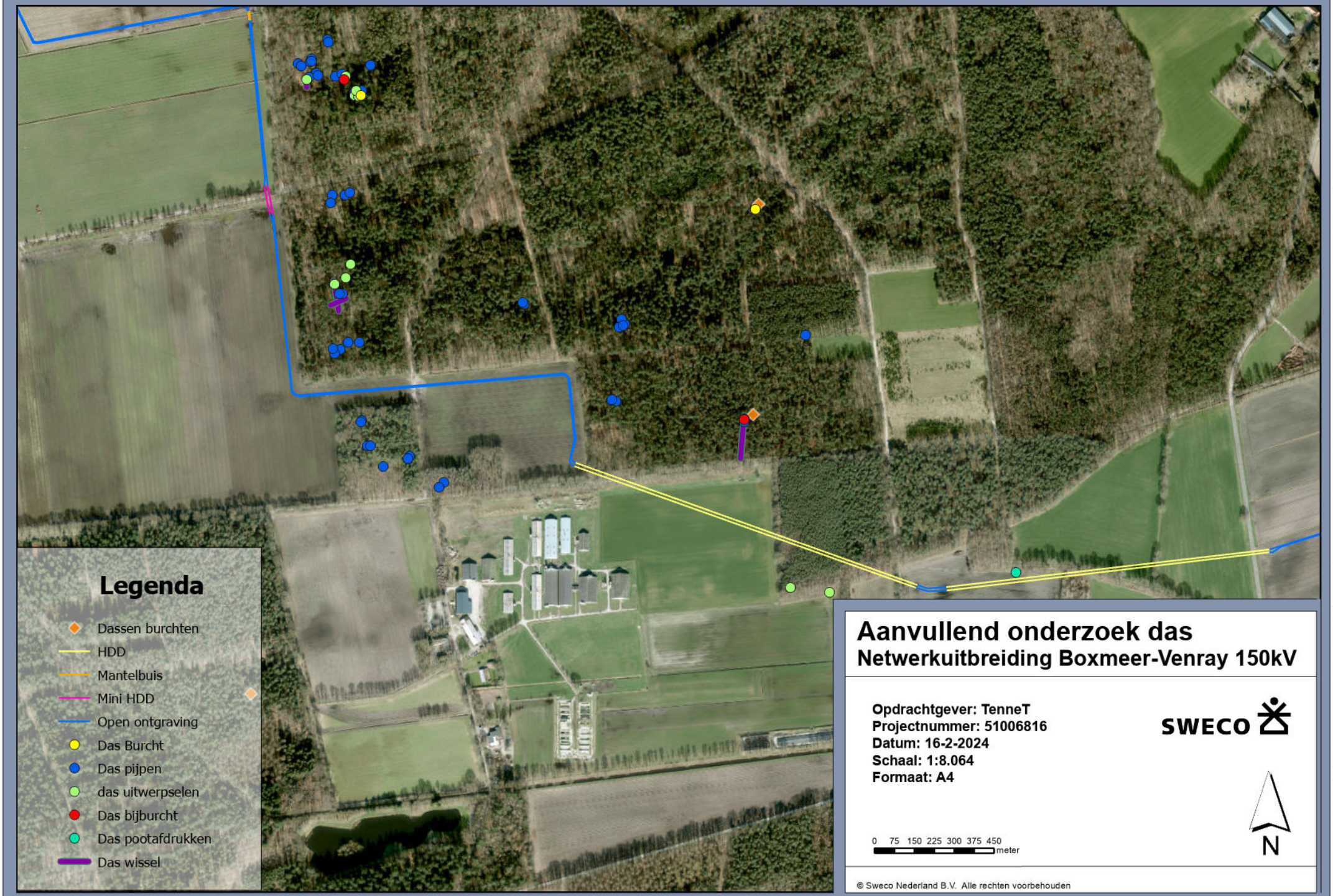

Aanvullend onderzoek das

Netwerkuitbreiding Boxmeer-Venray 150kV

Opdrachtgever: TenneT
Projectnummer: 51006816
Datum: 16-2-2024
Schaal: 1:8.064
Formaat: A4

SWECO

© Sweco Nederland B.V. Alle rechten voorbehouden

P:\5310\51006816_150_kV_Boxmeer-Venray_Veldonderzoeken\W300 Project specifieke werkpakketten\B09 Ecologisch onderzoek\aanvullend onderzoek\ArcGis Pro boxmeer-venray.aprx 16-2-2024 14:45

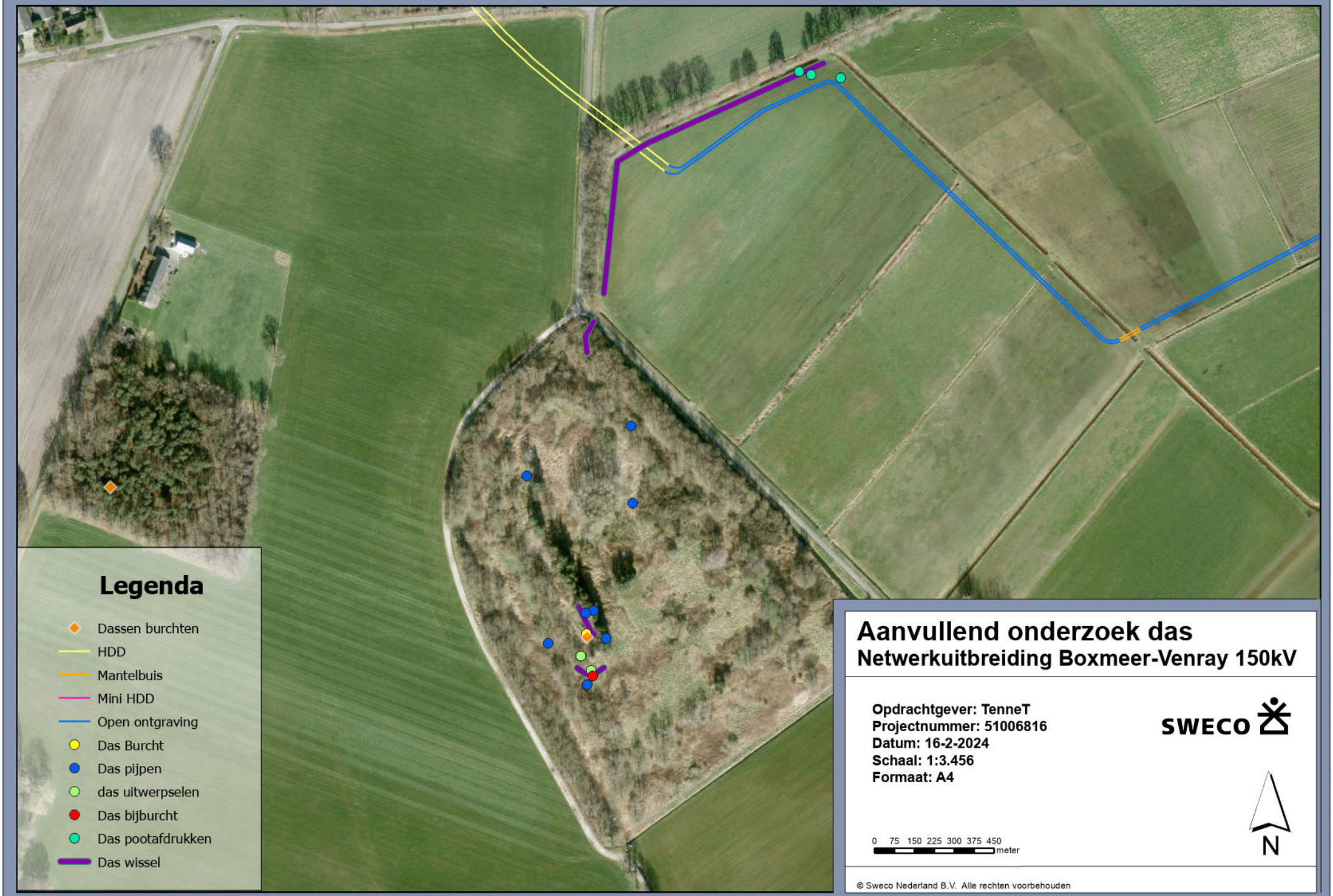

Aanvullend onderzoek das

Netwerkuitbreiding Boxmeer-Venray 150kV

Opdrachtgever: TenneT
Projectnummer: 51006816
Datum: 16-2-2024
Schaal: 1:3.456
Formaat: A4

SWECO

0 75 150 225 300 375 450 meter

N

© Sweco Nederland B.V. Alle rechten voorbehouden

P:\5310\51006816_150_kV_Boxmeer-Venray_Veldonderzoeken\W300 Project specifieke werkpakketten\B09 Ecologisch onderzoek\aanvullend onderzoek\ArcGis Pro boxmeer-venray.aprx 16-2-2024 15:48

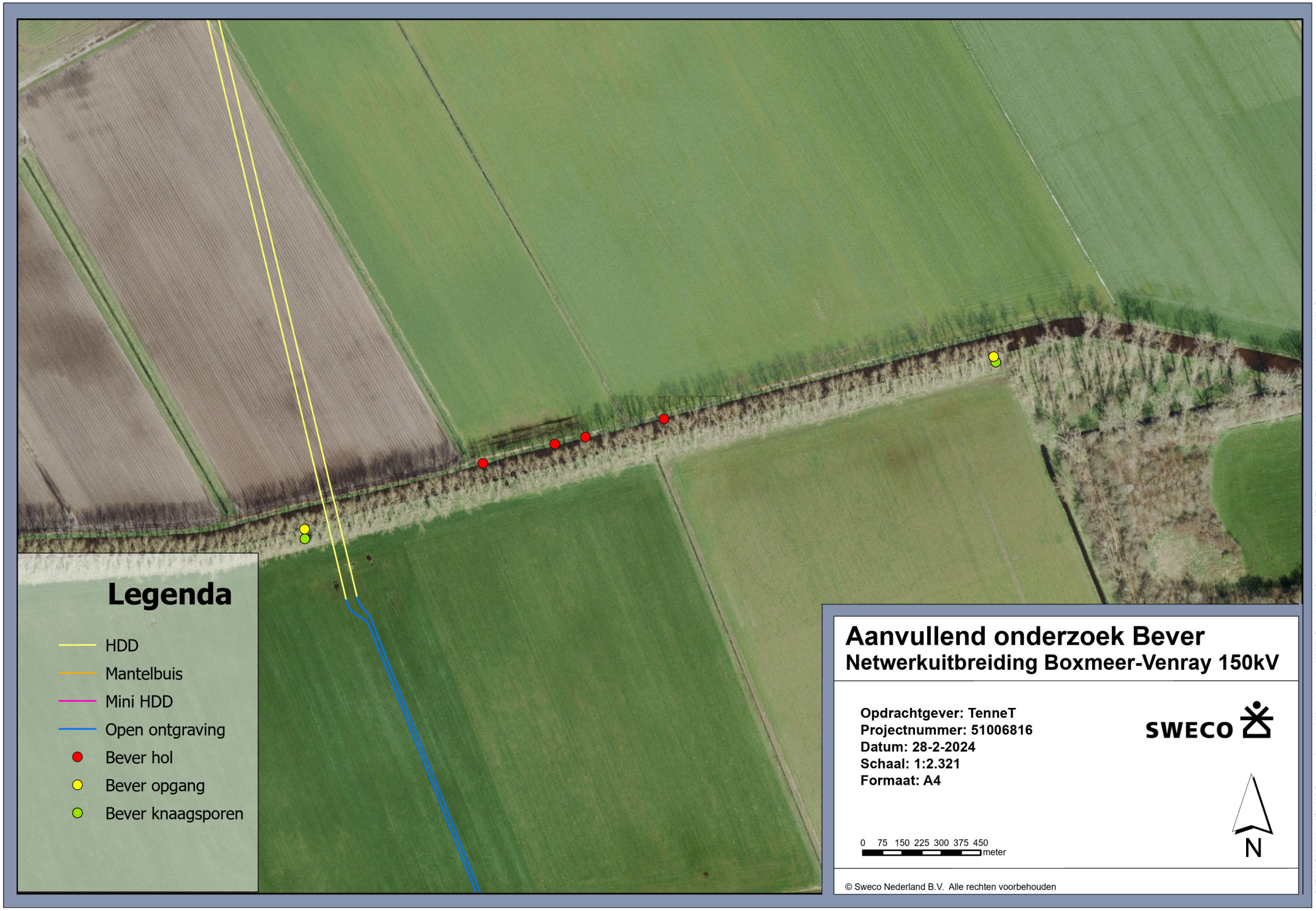

Aanvullend onderzoek Bever

Netwerkuitbreiding Boxmeer-Venray 150kV

Opdrachtgever: TenneT
Projectnummer: 51006816
Datum: 28-2-2024
Schaal: 1:2.321
Formaat: A4

SWECO

© Sweco Nederland B.V. Alle rechten voorbehouden

P:\5310\51006816_150_kV_Boxmeer-Venray_Veldonderzoeken\W300 Project specifieke werkpakketten\B09 Ecologisch onderzoek\aanvullend onderzoek\ArcGis Pro boxmeer-venray.aprx 28-2-2024 14:32

Aanvullend onderzoek Bever

Netwerkuitbreiding Boxmeer-Venray 150kV

Opdrachtgever: TenneT
Projectnummer: 51006816
Datum: 28-2-2024
Schaal: 1:3.627
Formaat: A4

SWECO

© Sweco Nederland B.V. Alle rechten voorbehouden

P:\5310\51006816_150_kV_Boxmeer-Venray_Veldonderzoeken\W300 Project specifieke werkpakketten\B09 Ecologisch onderzoek\aanvullend onderzoek\ArcGis Pro boxmeer-venray.aprx 28-2-2024 14:32

Aanvullend onderzoek Bever

Netwerkuitbreiding Boxmeer-Venray 150kV

Opdrachtgever: TenneT
Projectnummer: 51006816
Datum: 28-2-2024
Schaal: 1:8.855
Formaat: A4

SWECO

© Sweco Nederland B.V. Alle rechten voorbehouden

P:\5310\51006816_150_kV_Boxmeer-Venray_Veldonderzoeken\W300 Project specifieke werkpakketten\B09 Ecologisch onderzoek\aanvullend onderzoek\ArcGis Pro boxmeer-venray.aprx 28-2-2024 14:32

Aanvullend onderzoek Bever

Netwerkuitbreiding Boxmeer-Venray 150kV

Opdrachtgever: TenneT
Projectnummer: 51006816
Datum: 28-2-2024
Schaal: 1:2.321
Formaat: A4

SWECO

© Sweco Nederland B.V. Alle rechten voorbehouden

P:\5310\51006816_150_kV_Boxmeer-Venray_Veldonderzoeken\W300 Project specifieke werkpakketten\B09 Ecologisch onderzoek\aanvullend onderzoek\ArcGis Pro boxmeer-venray.aprx 28-2-2024 14:32

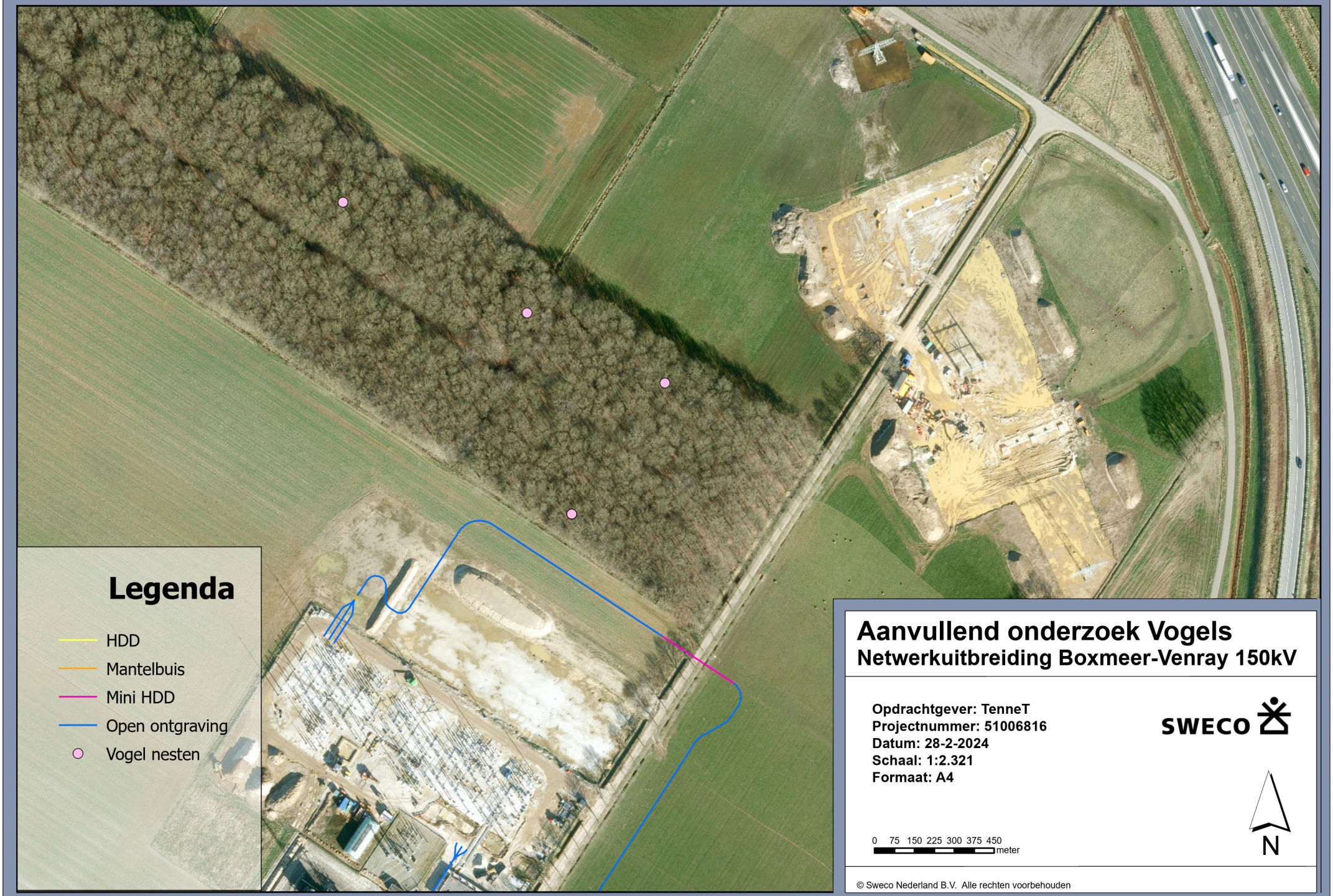

Aanvullend onderzoek Vogels

Netwerkuitbreiding Boxmeer-Venray 150kV

Opdrachtgever: TenneT
Projectnummer: 51006816
Datum: 28-2-2024
Schaal: 1:2.321
Formaat: A4

SWECO

0 75 150 225 300 375 450 meter

N

© Sweco Nederland B.V. Alle rechten voorbehouden

P:\5310\51006816_150_kV_Boxmeer-Venray_Veldonderzoeken\W300 Project specifieke werkpakketten\B09 Ecologisch onderzoek\aanvullend onderzoek\ArcGis Pro boxmeer-venray.aprx 28-2-2024 12:53

Rapport

Projectnummer: 51006816
Referentienummer: NL24-648800269-91690
Datum: 14-06-2024

Verkennend bodem- en waterbodemonderzoek

150 kV-tracé Boxmeer-Venray

002.813.20

Concept

Opdrachtgever:
TenneT TSO B.V.
Utrechtseweg 310
6812 AR ARNHEM

Sweco
Philitelaan 73
5617 AM Eindhoven
Postbus 1265
5602 BG Eindhoven
Nederland

T +31 88 811 66 00
www.sweco.nl

Sweco Nederland B.V.
Eindhoven
Handelsregister 30129769
Statutair gevestigd te De Bilt

Harry van den Bergh
Adviseur
Environmental Consultancy
M +31 6 29 07 52 33

Revisiebeheer

Revisie	Datum	Status	Belangrijkste wijzigingen
Concept	28-03-2023	C0	-
	14-06-2024	C1	Omgeschreven naar Omgevingswet

Verantwoording

Titel	Verkennend bodem- en waterbodemonderzoek
Subtitel	150 kV-tracé Boxmeer-Venray
Projectnummer	51006816
Projectnummer TenneT	002.813.20
Referentienummer	NL24-648800269-91690
Revisie	C1
Datum	14-06-2024

Auteur	Harry van den Bergh
E-mailadres	harry.vandenbergh@sweco.nl

Gecontroleerd door	Jan van Nuenen
Paraaf gecontroleerd	
Goedgekeurd door	Jan van Nuenen
Paraaf goedgekeurd	

Kwaliteitsborging en onafhankelijkheid

Het managementsysteem van Sweco Nederland B.V. voldoet aan verschillende eisen en normen. Een algemeen overzicht hiervan is opgenomen in de bijlage Kwaliteitsborging.

Sweco Nederland B.V. verklaart hierbij dat zij en haar onderaannemers geen belang hebben bij de uitkomsten van het bodemonderzoek. Het onderzoek is derhalve volgens de eisen uit het Besluit bodemkwaliteit onafhankelijk uitgevoerd.

Volgens het Besluit bodemkwaliteit dient onderzoek uitgevoerd te worden volgens, door de SIKB, vastgestelde beoordelingsrichtlijnen. In de rapportage wordt, indien van toepassing, expliciet vermeld bij welke werkzaamheden is afgeweken van de beoordelingsrichtlijnen en onderliggende protocollen. De consequenties hiervan zijn dan toegelicht.

Inhoudsopgave

1 Inleiding ... 6
1.1 Algemeen ... 6
1.2 Scope en doelstelling ... 6
1.3 Opbouw van het rapport ... 8
2 Vooronderzoek ... 9
2.1 Algemene informatie tracé ... 9
2.2 Samenvatting resultaten vooronderzoek ... 10
2.3 Onderzoekshypothese en -strategie ... 12
3 Veld- en laboratoriumonderzoek ... 15
3.1 Veldonderzoek ... 15
3.2 Laboratoriumonderzoek ... 19
3.3 Afwijkingen onderzoeksstrategie: tracéwijzigingen ... 19
3.4 Afwijkingen onderzoeksstrategie: belemmeringen tijdens veldwerk ... 19
4 Resultaten veldonderzoek ... 20
4.1 Bodemopbouw en zintuiglijke waarnemingen ... 20
4.2 Grondwatergegevens ... 20
4.3 Monsterselectie grondmonsters ... 22
5 Resultaten laboratoriumonderzoek ... 23
5.1 Toetsingskader ... 23
5.2 Grond ... 24
5.3 Grondwater ... 26
5.4 Waterbodem ... 31
5.5 Veiligheidsklasse ... 31
5.6 Noodzaak tot vervolgonderzoek ... 31
6 Conclusie en advies ... 32
6.1 Conclusies ... 32
6.2 Advies ... 33

Bijlage 1 Resultaten vooronderzoek op kaart
Bijlage 2 Overzichtskaart tracé
Bijlage 3 Situatietekeningen
Bijlage 4 Boorprofielen
Bijlage 5 Overzichtstabel onderzoeksresultaten
Bijlage 6 Analysecertificaten
Bijlage 7 Toetsingstabellen
Bijlage 8 Veiligheidsklasse
Bijlage 9 Toetsingskader bodemkwaliteit
Bijlage 10 Kwaliteitsborging
Bijlage 11 Overzichtstabel onderzoeksresultaten oud tracé (vervallen boringen)
Bijlage 12 Situatietekeningen oud tracé (vervallen boringen)

1 Inleiding

1.1 Algemeen

Als onderdeel van het project 'Versterken 150 kV-net Boxmeer-Venray' (voorts: project) dient een nieuwe ondergrondse 150 kV-hoogspanningsverbinding gerealiseerd te worden tussen de 150 kV-hoogspanningsstations Boxmeer in Noord-Brabant (hierna: BMR150) en Venray in Limburg (hierna: VENR150). Hiertoe dienen de volgende netuitbreidingen te worden gerealiseerd:

- Twee kabelvelden op BMR150.
- Twee kabelvelden op VENR150.
- 150 kV-kabelverbinding (met een lengte van circa 19 km) tussen Boxmeer en Venray bestaande uit twee circuits.

Op basis van een tracéstudie is een voorkeursalternatief (VKA) tussen beide stations gekozen. Binnen het VKA is vervolgens een definitief tracé bepaald. Het tracé is weergegeven in figuur 1-1 en in meer detail in bijlage 2. Het tracé is opgedeeld in deeltracés, waarbij voor de HDD's en mini-HDD's de naamgeving van de partij (SGS) die het tracé heeft ontworpen is aangehouden ('HDD01' tot en met 'HDD20'). Voor de stukken open ontgraving is de naamgeving A tot en met W gebruikt. Daarnaast vormen de stations afzonderlijke deellocaties: BMR150 en VENR150. De deeltracés en stations zijn weergegeven in bijlage 2.

Voor de wijziging van het bestemmingsplan, voor de m.e.r.-beoordeling, voor het ontwerp van het Basis Ontwerp (BO) en voor het aanvragen van de benodigde vergunningen zijn veld- en bodemonderzoeken ter plaatse van het tracé noodzakelijk. Milieuhygiënisch bodemonderzoek betreft één van deze noodzakelijke onderzoeken. Conform Omgevingswet is milieuhygiënisch bodemonderzoek benodigd bij het voornemen van een bouwactiviteit op een bodemgevoelige locatie en/of de Milieubelastende Activiteit (MBA) 'graven in bodem'.

1.2 Scope en doelstelling

In opdracht van TenneT TSO B.V. heeft Sweco Nederland B.V. het milieuhygiënisch bodemonderzoek uitgevoerd ter plaatse van het tracé. Het tracé is weergegeven in figuur 1-1 en dient voor dit bodemonderzoek als het onderzoeksgebied.

Tevens worden er aanpassingen aan de stations van Boxmeer en Venray doorgevoerd. De invloed van deze aanpassingen is ook opgenomen in het onderzoek.

Bij het tracé gelden voor het uitvoeren van het onderzoek de volgende uitgangspunten:

- Op locaties van open ontgravingen zal een sleuf gegraven worden voor de aanleg van de kabel.
- De maximale ontgravingsdiepte in agrarisch gebied betreft 2,3 meter.
- De maximale ontgravingsdiepte in niet-agrarisch gebied betreft 1,7 meter.
- Kruisingen van het tracé worden voornamelijk aangelegd middels gestuurde boringen in de vorm van mini-HDD's en HDD's (horizontal directional drilling).

Deze rapportage beschrijft de resultaten van het milieuhygiënisch bodem-, waterbodem- en grondwateronderzoek dat conform Omgevingswet en conform het geldende onderzoeksprotocol van TenneT (versie 2.0, 12 oktober 2020) en de hierin vernoemde NEN-normen en andere normen uitgevoerd is.

Het doel van het bodemonderzoek is het vaststellen van de milieuhygiënische bodemkwaliteit van het tracé en de eventueel daaruit vrijkomende grond in verband met mogelijke saneringen, grondverzet en Arbo-veiligheid (CROW 400). Het onderzoek is niet bedoeld om de exacte aard en omvang van een eventuele verontreiniging aan te geven.

Figuur 1-1 Ligging tracé.

1.3 Opbouw van het rapport

In het voorliggende rapport komen de volgende aspecten aan de orde:

- de conclusies van het vooronderzoek en onderzoeksstrategie (hoofdstuk 2);
- de uitgevoerde veld- en laboratoriumwerkzaamheden (hoofdstuk 3);
- de resultaten van het veldonderzoek (hoofdstuk 4);
- de resultaten van het laboratoriumonderzoek (hoofdstuk 5);
- conclusies en advies (hoofdstuk 6).

De bijlagen maken onlosmakelijk deel uit van deze rapportage.

2 Vooronderzoek

2.1 Algemene informatie tracé

De ligging van de onderzoekslocatie wordt gevormd door de hartlijn van het tracé. In het vervolg van het rapport zal de term 'tracé' worden gebruikt om de onderzoekslocatie van het milieuhygiënisch bodemonderzoek aan te geven. Het tracé is, van noord naar zuid, gelegen langs Boxmeer, Stevensbeek, Overloon en Venray. De noordgrens wordt gevormd door het hoogspanningsstation Boxmeer (BMR150). De zuidgrens wordt gevormd door het hoogspanningsstation Venray (VENR150). De totale lengte van het tracé bedraagt circa 20 km.

Het tracé is opgedeeld in deeltracés (zie paragraaf 1.1), waarbij voor het verkennend bodemonderzoek alleen de tracés in open ontgraving onderzocht hoefden te worden. De deeltracés met hun lengte en maximale ontgravingsdiepte zijn weergegeven in tabel 2-1. De deeltracés zijn op een kaart weergegeven in bijlage 2.

Tabel 2-1 Deeltracés verkennend bodemonderzoek (in open ontgraving)

Deeltracé	Omschrijving locatie	Lengte	Diepte (m-mv)[1)]
BMR150	Station Boxmeer	100	1,8
A	Zandkant west	255	1,8
B	Zandkant oost	230	1,8
C	Sambeeksedijk noord 1	310	1,8
D	Sambeeksedijk noord 2	230	1,8
E	Sambeeksedijk zuid 1	425	1,8
F	Sambeeksedijk zuid 2	345	1,8
G	Radioweg	655	1,8
H	Striep	1070	1,8
I	Lindelaan	250	1,8
J	Mullemsedijk	370	1,8
K	Duivenbosweg	445	1,8
L	Baltussenweg	930	1,8
M	Oploseweg	420	1,8
N	Rieterdreef	610	1,8
O	Vredepeelweg	865	1,8
P	Roosendaalseweg	280	1,8
Q	Rozendaal	940	1,8
Q-R	Afleidingskanaal	50	1,8
R	Loonsedijk	330	1,8
S	Hansenberg	420	1,8
T	Laagheidseweg	295	1,8
U	Overloonseweg	550	1,8
V	Loobeek	565	1,8
V-W	Spurkt	55	1,8
W	Metaalweg	20	1,25
VENR150	Station Venray	120	1,8
TOTAAL		11.135	

1) Maximale ontgravingsdiepte/Diepte HDD. Algemene regel: bij open ontgraving in landelijk gebied bedraagt ontgravingsdiepte 1,8 m-mv en in stedelijk gebied 1,25 m-mv.

Het maaiveld ter plaatse van het tracé bevindt zich tussen circa 15 en 25 m +NAP. Het huidige landgebruik is grotendeels agrarisch en in mindere mate wonen en natuur. Industrie bevindt zich in het noorden van Venray (industriegebied Smakterheide). Er liggen enkele fruitteelt en/of boomkwekerij nabij het tracé. Op enkele locaties kruist het tracé een gedempte sloot, voormalige weg of (semi-)onverharde weg. Bij de huidige (grotere) sloten en wegen die worden gekruist, is een mini-HDD of een HDD voorzien.

De bovenste circa 5 meter van de bodem van het tracé bestaat uit de derde zandige eenheid van de Formatie van Boxtel. Hieronder bevindt zich de tweede zandige eenheid van de Formatie van Beegden. Dit pakket is circa 12,5 meter dik. Onder de Formatie van Beegden bevindt zich de derde zandige eenheid van de Kiezeloöliet Formatie met een dikte van circa 20 meter. Hieronder, van circa 20 tot 50 m-NAP (of 40 tot 70 m-mv), bevindt zich de eerste zandige eenheid van de Formatie van Breda.

De overheersende grondwaterstroomrichting is in noordoostelijke richting.

Voor een gedetailleerder beeld van algemene info over de bodem binnen het tracé wordt verwezen naar ‘Milieuhygiënisch bureauonderzoek – Netuitbreiding Boxmeer-Venray 150 kV, Sweco Nederland B.V., referentienummer: SWNL0278139, d.d. 25-08-2021’.

2.2 Samenvatting resultaten vooronderzoek

Het doel van het milieuhygiënisch vooronderzoek is om na te gaan in welke vorm er vervolgonderzoek noodzakelijk is met betrekking tot de toekomstige werkzaamheden voor de 150 kV-verbinding en de uitbreidingen van beide stations.

Het vooronderzoek (conform de NEN 5725) is in een eerder stadium van het project uitgevoerd en staat beschreven in een afzonderlijke rapportage (Milieuhygiënisch bureauonderzoek – Netuitbreiding Boxmeer-Venray 150 kV, Sweco Nederland B.V., referentienummer: SWNL0278139, d.d. 25-08-2021). De belangrijkste resultaten van het vooronderzoek zijn weergegeven in bijlage 1. De resultaten van het vooronderzoek zijn akkoord bevonden door de opdrachtgever en zullen als dusdanig worden meegenomen in dit onderzoek. Er dient wel opgemerkt te worden dat in het vooronderzoek de onderzoekslocatie bestond uit het voorkeursalternatief (VKA) van 40 meter breed. Na de oplevering van die rapportage is het tracé nog meermaals gewijzigd. Op de locaties van het definitieve tracé waar nog geen vooronderzoek was verricht, heeft slechts in beperkte mate vooronderzoek plaatsgevonden.

<u>Conclusies op basis van historisch kaartmateriaal en bodemkwaliteitskaart</u>
Op basis van historisch kaartmateriaal en de bodemkwaliteitskaart (BKK) zijn verdachte locaties aangegeven. In tabel 2-2 zijn aan de hand van het type activiteiten de verwachte verontreinigingen toegelicht. In bijlage 1 is hiervan een overzichtskaart bijgevoegd.

Tabel 2-2 Aanbevelingen en conclusies op basis van historisch kaartmateriaal en BKK

Type	Omschrijving	Verdacht	Eindconclusie/aanbevelingen
Gedempte sloot	Het tracé doorkruist 7 gedempte sloten.	Verdacht op het voorkomen van bodemvreemde bijmengingen zoals puin, bakstenen en asbest.	Verkennend onderzoek conform NEN 5740 nodig (maatwerk, 3 handboringen tot 0,25 m onder ontgravingsdiepte per sloot)
Voormalige weg	Het tracé doorkruist 10 voormalige wegen.	Verdacht op het voorkomen van bodemvreemde bijmengingen zoals puin, bakstenen en asbest.	Verkennend onderzoek conform NEN 5740 nodig (maatwerk, 3 handboringen tot 0,25 m onder ontgravingsdiepte per weg)
Boomkwekerij	Het tracé ligt in de nabijheid van 4 boomkwekerijen.	Verdacht op het voorkomen van organochloorbestrijdingsmiddelen in de bovengrond.	Verkennend onderzoek conform NEN 5740 nodig (VED-HE-L, handboringen tot 0,25 m onder ontgravingsdiepte, aantal afhankelijk van lengte) als boomkwekerij historisch aanwezig was
Fruitteelt	Het tracé ligt in de nabijheid van 2 fruitteeltbedrijven.	Verdacht op het voorkomen van organochloorbestrijdingsmiddelen in de bovengrond.	Verkennend onderzoek conform NEN 5740 nodig (VED-HE-L, handboringen tot 0,25 m onder ontgravingsdiepte, aantal afhankelijk van lengte) als fruitteeltbedrijf historisch aanwezig was
Erf/proefboerderij	Het tracé in de nabijheid van één erf en één proefboerderij.	Verdacht op het voorkomen van bodemvreemde bijmengingen als puin, baksteen, sintels en de aanwezigheid van olietanks of metaalhoudende materialen. Tevens verdacht op de aanwezigheid van macro-nutriënten en zware metalen als gevolg van mestopslag.	Verkennend onderzoek conform NEN 5740 nodig (VED-HE-L, handboringen tot 0,25 m onder ontgravingsdiepte, aantal afhankelijk van lengte) naar aanwezige verontreinigingen
Bedrijventerrein	Ten noorden van Venray ligt een bedrijventerrein.	Verdacht op het voorkomen van verontreiniging met VOCl, zware metalen, minerale olie en PAK.	Verkennend onderzoek conform NEN 5740 nodig (VED-HE-L, handboringen tot 0,25 m onder ontgravingsdiepte, aantal afhankelijk van lengte) naar aanwezige verontreinigingen

Conclusies op basis van het dossieronderzoek

Na uitvoering van het dossieronderzoek blijkt dat verschillende locaties gelegen aan het aan te leggen kabeltracé verdacht zijn op het voorkomen van bodemverontreinigingen.
In tabel 2-3 zijn de locaties aan de hand van locatiecodes toegelicht. In bijlage 1 is hiervan een overzichtskaart bijgevoegd.

Tabel 2-3 Aanbevelingen en conclusies op basis van dossieronderzoek

Locatiecode	Adres	Verdacht	Eindconclusie/aanbevelingen
Noord-Brabant			
NB075600019	Zandkant ong. Boxmeer	Geen verontreinigingen in de grond. Verontreinigingen met zware metalen in grondwater.	Voldoende onderzocht, verhoogde gehaltes aan zware metalen in grondwater als gevolg van natuurlijk verhoogde achtergrondwaarden.
NB075600143	Zandkant ong. 5831 AE Boxmeer	Geen verhoogde gehaltes in grond, plaatselijk matig tot sterk verhoogde concentraties aan zware metalen in het grondwater.	Voldoende onderzocht, verhoogde gehaltes aan zware metalen in grondwater als gevolg van natuurlijk verhoogde achtergrondwaarden.
NB170202958	Sambeeksedijk 5 5845 ES Sint Anthonis	Licht verhoogde gehaltes aan zink, minerale olie en PAK aangetoond in grond, licht verhoogde gehaltes aan chroom.	Geen invloed op tracé, > 100m afgelegen. Voldoende onderzocht, verhoogde gehaltes aan zware metalen in grondwater gevolg van natuurlijk verhoogde achtergrondwaarden.
NB170200251	Sambeeksedijk 6A/6B 5845 ES Sint Anthonis	Geen verhoogde gehaltes in grond, plaatselijk matig verhoogde gehaltes aan chroom, koper, lood en zink in het grondwater.	Geen invloed op tracé, > 50m afgelegen. Voldoende onderzocht, verhoogde gehaltes aan zware metalen in grondwater gevolg van natuurlijk verhoogde achtergrondwaarden.

Locatiecode	Adres	Verdacht	Eindconclusie/aanbevelingen
NB170203380	Mullemsedijk 21 5844 AR Stevensbeek	Geen verhoogde gehaltes in grond, plaatselijk licht verhoogde gehaltes aan chroom en cadmium in het grondwater.	Voldoende onderzocht, verhoogde gehaltes aan zware metalen in grondwater gevolg van natuurlijk verhoogde achtergrondwaarden.
Limburg			
LI098400011	Nieuwhuisweg 1 Venray	Verhoogde gehaltes aan VOCl en zware metalen in het grondwater. Mogelijk licht verhoogde gehaltes VOCl, zware metalen, PAK en minerale olie in grond.	Voldoende onderzocht, aanwezigheid verhoogde gehaltes bekend. Verhoogde gehaltes aan zware metalen in grondwater gevolg van natuurlijk verhoogde achtergrondwaarden.
LI098400006	Metaalweg ong. Venray	Mogelijk licht verhoogde gehaltes aan zware metalen, minerale olie, PAK en EOX in grond. Licht tot matig verhoogde gehaltes aan zware metalen in het grondwater.	Verhoogde gehaltes aan zware metalen in grondwater gevolg van natuurlijk verhoogde achtergrondwaarden.
LI098400216	Metaalweg 9 Venray	Verdachte deellocaties op minerale olie, BTEXN, VOCl en zware metalen in grond en grondwater zijn in het verleden gesaneerd.	Onvoldoende duidelijk wat de huidige verontreinigingssituaties van de locatie betreft.
LI098400923	Smakterweg e.o. Venray	Licht tot matig verhoogde gehaltes aan zink, PCB en PAK in boven- en ondergrond. Locatie is niet asbestverdacht.	Voldoende onderzocht, licht verhoogde gehaltes aanwezig.
LI098400930	Keizersveld Venray	Licht tot matig verhoogde gehaltes aan zware metalen in grond aangetoond. In het grondwater zijn verhoogde gehaltes aan zware metalen, benzeen en VOCl aangetoond.	Verhoogde gehaltes aan zware metalen in grondwater gevolg van natuurlijk verhoogde achtergrondwaarden. Het is onduidelijk of de uitvoering van de inkadering van de verontreiniging in het grondwater heeft plaatsgevonden.
LI098400452	Maasheseweg 87 Venray	Licht tot sterk verhoogde gehaltes aan minerale olie en BTEXN in grond. In het grondwater zijn licht tot sterk verhoogde gehaltes aan VOCl, xylenen en minerale olie aangetoond.	Aanwezigheid verontreiniging bekend, wordt gesaneerd en gemonitord. Verontreiniging is afkomstig van het Inalfa-terrein.
LI098400077	Rozendaal/Nieuw Dalland Merselo	Bodemverontreiniging met macronutriënten (fosfaat, nitraat en ammonium) en zware metalen in grond en voornamelijk grondwater aanwezig.	Aanwezigheid verontreiniging bekend en is aangepakt middels controle en beheer, verwacht wordt dat evenwicht van nature hersteld in het grondwater.
LI098400007	Maasheseweg 89 te Venray	Licht verhoogde gehaltes aan zware metalen, minerale olie, VOCl, EOX en PAK aangetoond in grond. Licht tot sterk verhoogde gehaltes aan zware metalen en VOCl.	VOCl verontreiniging is afkomstig van het Inalfa-terrein. Verhoogde gehalte aan zware metalen word toegeschreven aan van nature verhoogde achtergrondconcentraties.
LI098400101	Maasheseweg 83 te Venray	Verontreiniging met VOCl en minerale olie in het grondwater over gehele terrein wordt gemonitord en gesaneerd.	VOCl verontreiniging aanwezig op het gehele terrein, deze wordt gemonitord en gesaneerd.

2.3 Onderzoekshypothese en -strategie

Het vooronderzoek wordt voldoende compleet geacht om een gefundeerde onderzoeksstrategie op te stellen voor het veldonderzoek.

Met de laatste en definitieve versie van het tracé (versie 28 september 2022) werd duidelijk waar een open ontgraving gepland is en waar een gestuurde boring (mini-HDD of HDD) gepland is. Met deze informatie zijn de verdachte locaties uit het vooronderzoek nogmaals bekeken om te bepalen of hier (aanvullend) bodemonderzoek noodzakelijk is.
Hieruit is naar voren gekomen dat minder bodemonderzoek noodzakelijk is ter plaatse van de verdachte locaties uit het vooronderzoek. Zo zijn minder gedempte sloten en voormalige wegen die gekruist worden door een open ontgraving. Daarnaast zijn geen open ontgravingen meer gesitueerd ter plaatse van boomkwekerijen, fruitteeltbedrijven en een proefboerderij.

Op basis van de resultaten van het vooronderzoek en op basis van het laatste tracé zijn onderzoekslocaties met strategieën gedefinieerd (tabel 2-4). Voor de verdeling van de onderzoekslocaties zijn de kadastrale percelen gebruikt binnen de deeltracés (zie paragraaf 2.1).

Tabel 2-4 Onderzoeksstrategieën

Deeltracé	Perceel	Lengte/Oppervlakte	Verdacht op	Strategie[1)]
BMR150	Q169 (station)	100 m	-	n.v.t.
A	Q206 (akker)	255 m	-	NEN 5740: ONV-L NEN 5740: VED-HO-L (PFAS)
B	Q133 (akker)	230 m	-	NEN 5740: ONV-L NEN 5740: VED-HO-L (PFAS)
C	L36 (akker)	310 m	-	NEN 5740: ONV-L NEN 5740: VED-HO-L (PFAS)
D	L53 (akker)	230 m	-	NEN 5740: ONV-L NEN 5740: VED-HO-L (PFAS)
	L53 (sloot)	-	-	NEN 5720: LN
E	L78/L81 (akker)	425 m	-	NEN 5740: ONV-L NEN 5740: VED-HO-L (PFAS)
F	L238 (akker)	345 m	-	NEN 5740: ONV-L NEN 5740: VED-HO-L (PFAS)
G	L480 (akker)	655 m	-	NEN 5740: ONV-L NEN 5740: VED-HO-L (PFAS)
	L480 (gedempte sloot)	5 m	Puin, bakstenen (zware metalen, PAK en asbest)	NEN 5740: VED-HE-L NEN 5740: VED-HO-L (PFAS)
	L480 (voormalige weg)	5 m	Puin, bakstenen (zware metalen, PAK en asbest)	NEN 5740: VED-HE-L NEN 5740: VED-HO-L (PFAS)
H	M253 (akker)	1070 m	-	NEN 5740: ONV-L NEN 5740: VED-HO-L (PFAS)
I	M341 (akker)	250 m	-	NEN 5740: ONV-L NEN 5740: VED-HO-L (PFAS)
J	R3/R156 (akker)	370 m	-	NEN 5740: ONV-L NEN 5740: VED-HO-L (PFAS)
K	V53 (akker)	445 m	-	NEN 5740: ONV-L NEN 5740: VED-HO-L (PFAS)
L	S604/S157/S149 (akker)	930 m	-	NEN 5740: ONV-L NEN 5740: VED-HO-L (PFAS)
	S157 (sloot 1)	-	-	NEN 5720: LN
	S157 (sloot 2)	-	-	NEN 5720: LN
M	T56/T57/T261 (akker)	420 m	-	NEN 5740: ONV-L NEN 5740: VED-HO-L (PFAS)
	T57 (sloot)	-	-	NEN 5720: LN
N	T229/T225 (akker)	610 m	-	NEN 5740: ONV-L NEN 5740: VED-HO-L (PFAS)
	T229 (sloot)	-	-	NEN 5720: LN
	T225 (gedempte sloot)	5 m	Puin, bakstenen (zware metalen, PAK en asbest)	NEN 5740: VED-HE-L NEN 5740: VED-HO-L (PFAS)
O	U449 (akker)	865 m	-	NEN 5740: ONV-L NEN 5740: VED-HO-L (PFAS)
	U22 (sloot)	-	-	
P	U19 (akker)	280	-	NEN 5740: ONV-L NEN 5740: VED-HO-L (PFAS)
	U19 (sloot)	-	-	NEN 5720: LN
Q	U510/U34 (akker)	520 m	-	NEN 5740: ONV-L

Deeltracé	Perceel	Lengte/Oppervlakte	Verdacht op	Strategie[1)]
				NEN 5740: VED-HO-L (PFAS)
	U33 (weg)	5 m	Puin, bakstenen (zware metalen, PAK en asbest)	NEN 5740: VED-HE-L NEN 5740: VED-HO-L (PFAS)
	U427/U38 (akker)	420 m	-	NEN 5740: ONV-L NEN 5740: VED-HO-L (PFAS)
Q-R	V292 (akker)	50 m	-	NEN 5740: ONV-L NEN 5740: VED-HO-L (PFAS)
R	V301/V9 (akker)	330 m	-	NEN 5740: ONV-L NEN 5740: VED-HO-L (PFAS)
S	V232 (akker)	420 m	-	NEN 5740: ONV-L NEN 5740: VED-HO-L (PFAS)
	V230 (sloot)	-	-	NEN 5720: LN
	V110 (sloot)	-	-	NEN 5720: LN
T	V223/V224 (akker)	295 m	-	NEN 5740: ONV-L NEN 5740: VED-HO-L (PFAS)
	V224 (sloot)	-	-	NEN 5720: LN
U	V74/V72 (akker)	270 m	-	NEN 5740: ONV-L NEN 5740: VED-HO-L (PFAS)
	V74 (sloot)	-	-	NEN 5720: LN
	V69 (sloot)	-	-	NEN 5720: LN
	V66 (voormalige weg)	5 m	Puin, bakstenen (zware metalen, PAK en asbest)	NEN 5740: VED-HE-L NEN 5740: VED-HO-L (PFAS)
	V66/V330 (akker)	280 m	-	NEN 5740: ONV-L NEN 5740: VED-HO-L (PFAS)
	V66 (sloot)	-	-	NEN 5720: LN
V	U335/U334 (akker)	565 m	-	NEN 5740: ONV-L NEN 5740: VED-HO-L (PFAS)
V-W	U242 (akker)	55 m	-	NEN 5740: ONV-L NEN 5740: VED-HO-L (PFAS)
W	T2596/T2873 (berm)[2)]	80 m	Verontreinigingen in stedelijk gebied	NEN 5740: VED-HE-L NEN 5740: VED-HO-L (PFAS)
	T5907 (parkeerplaats)	20 m	-	NEN 5740: ONV-NL NEN 5740: VED-HO-NL (PFAS)
VENR150	T5552 (station)	120 m	-	NEN 5740: ONV-L NEN 5740: VED-HO-L (PFAS)

1) Bij de sloten (strategie NEN 5720: LN) is tevens per sloot één analyse op PFAS in waterbodem (pakket van 30 stuks PFAS) meegenomen. Bij de grondmonsters is het aantal analyses op PFAS (pakket van 30 stuks PFAS) bepaald op basis van strategie NEN 5740: VED-HO-L.

2) Deellocatie ten tijde van oud tracé. Omdat boringen dichtbij definitief tracé met open ontgraving liggen, zijn de boringen met analyses nog wel relevant.

3 Veld- en laboratoriumonderzoek

3.1 Veldonderzoek

Het veldwerk is in opdracht van Sweco Nederland B.V. uitgevoerd door Sialtech B.V. (certificaatnummer VB-059/8) in de periode 4 februari 2022 tot en met 12 december 2022. Het veldwerk (vanaf acceptatie van de opdracht voor het veldwerk tot en met de overdracht van de veldgegevens, veldwerkrapportage en monsters aan Sweco Nederland B.V.) is verricht onder de beoordelingsrichtlijn BRL SIKB 2000 (Veldwerk bij milieuhygiënisch bodem- en waterbodemonderzoek) en de bijbehorende protocollen 2001, 2002 en 2003 (zie bijlage 10). De bemonstering van de peilbuizen is uitgevoerd door Sialtech B.V. (certificaatnummer VB-059/8) in de periode 31 maart 2022 tot en met 18 januari 2023. De machinale boringen zijn uitgevoerd door Sialtech B.V. (certificaatnummer MEB-001/8) onder de beoordelingsrichtlijn BRL SIKB 2100 in de periode 14 februari 2022 tot en met 7 dember 2022. Het veldwerk is uitgevoerd door persoonlijk gecertificeerde veldwerkers waarvan de naam vermeld is bij de boorprofielen in bijlage 4.

De uitgevoerde veldwerkzaamheden staan beschreven in tabel 3-1.

Tabel 3-1 Overzicht veld- en laboratoriumwerkzaamheden

Deeltracé	Perceel	Strategie	Boringen[2)]	Analyses[1)]
BMR150	Q169 (station)	n.v.t.	-	-
A	Q206 (akker)	NEN 5740: ONV-L NEN 5740: VED-HO-L (PFAS)	05 x boring tot 2,3 m-mv 01 x boring tot 6,0 m-mv met peilbuis	02 NEN-gr 01 NEN-gw 02 PFAS
B	Q133 (akker)	NEN 5740: ONV-L NEN 5740: VED-HO-L (PFAS)	05 x boring tot 2,3 m-mv 01 x boring tot 6,0 m-mv met peilbuis	02 NEN-gr 01 NEN-gw 02 PFAS
C	L36 (akker)	NEN 5740: ONV-L NEN 5740: VED-HO-L (PFAS)	06 x boring tot 2,3 m-mv 01 x boring tot 6,0 m-mv met peilbuis	03 NEN-gr 00 NEN-gw[8)] 02 PFAS
D	L53 (akker)	NEN 5740: ONV-L NEN 5740: VED-HO-L (PFAS)	05 x boring tot 2,3 m-mv 01 x boring tot 6,0 m-mv met peilbuis	02 NEN-gr 01 NEN-gw 02 PFAS
	L53 (sloot)	NEN 5720: LN	10 x steken waterbodem tot 0,5 m in vaste bodem	01 NEN-wb 01 PFAS
E	L78/L81 (akker)[3)]	NEN 5740: ONV-L NEN 5740: VED-HO-L (PFAS)	06 x boring tot 2,3 m-mv 01 x boring tot 6,0 m-mv met peilbuis	02 NEN-gr 01 NEN-gw 02 PFAS
F	L238 (akker)	NEN 5740: ONV-L NEN 5740: VED-HO-L (PFAS)	07 x boring tot 2,3 m-mv 01 x boring tot 6,0 m-mv met peilbuis	04 NEN-gr 01 NEN-gw 02 PFAS
G	L480 (akker)	NEN 5740: ONV-L NEN 5740: VED-HO-L (PFAS)	11 x boring tot 2,3 m-mv 02 x boring tot 6,0 m-mv met peilbuis	04 NEN-gr 01 NEN-gw[9)] 04 PFAS
	L480 (gedempte sloot)	NEN 5740: VED-HE-L NEN 5740: VED-HO-L (PFAS)	03 x boring tot 2,3 m-mv	02 NEN-gr
	L480 (voormalige weg)	NEN 5740: VED-HE-L NEN 5740: VED-HO-L (PFAS)	03 x boring tot 2,3 m-mv	02 NEN-gr
H	M253/M255 (akker)	NEN 5740: ONV-L NEN 5740: VED-HO-L (PFAS)	18 x boring tot 2,3 m-mv 02 x boring tot 6,0 m-mv 02 x boring tot 6,0 m-mv met peilbuis	07 NEN-gr 01 NEN-gw[10)] 04 PFAS

Deeltracé	Perceel	Strategie	Boringen[2)]	Analyses[1)]
I	M341 (akker)	NEN 5740: ONV-L NEN 5740: VED-HO-L (PFAS)	05 x boring tot 2,3 m-mv 01 x boring tot 6,0 m-mv met peilbuis	02 NEN-gr 01 NEN-gw[11)] 02 PFAS
J	R3/R156 (akker)	NEN 5740: ONV-L NEN 5740: VED-HO-L (PFAS)	06 x boring tot 2,3 m-mv 01 x boring tot 6,0 m-mv 01 x boring tot 6,0 m-mv met peilbuis	06 NEN-gr 02 NEN-gw[5)] 02 PFAS
K	V53 (akker)	NEN 5740: ONV-L NEN 5740: VED-HO-L (PFAS)	09 x boring tot 2,3 m-mv 01 x boring tot 6,0 m-mv 01 x boring tot 6,0 m-mv met peilbuis	04 NEN-gr 01 NEN-gw 02 PFAS
L	S604/S157/S149 (akker)	NEN 5740: ONV-L NEN 5740: VED-HO-L (PFAS)	15 x boring tot 2,3 m-mv 02 x boring tot 6,0 m-mv 02 x boring tot 6,0 m-mv met peilbuis	04 NEN-gr 02 NEN-gw 04 PFAS
	S157 (sloot 1)	NEN 5720: LN	10 x steken waterbodem tot 0,5 m in vaste bodem	01 NEN-wb 01 PFAS
	S157 (sloot 2)	NEN 5720: LN	10 x steken waterbodem tot 0,5 m in vaste bodem	01 NEN-wb 01 PFAS
M	T56/T57/T261 (akker)	NEN 5740: ONV-L NEN 5740: VED-HO-L (PFAS)	09 x boring tot 2,3 m-mv 01 x boring tot 6,0 m-mv met peilbuis	02 NEN-gr 01 NEN-gw[12)] 02 PFAS
	T57 (sloot)	NEN 5720: LN	10 x steken waterbodem tot 0,5 m in vaste bodem	01 NEN-wb 01 PFAS
N	T229/T225 (akker)	NEN 5740: ONV-L NEN 5740: VED-HO-L (PFAS)	10 x boring tot 2,3 m-mv 01 x boring tot 6,0 m-mv 02 x boring tot 6,0 m-mv met peilbuis	05 NEN-gr 02 NEN-gw 04 PFAS
	T229 (sloot)	NEN 5720: LN	10 x steken waterbodem tot 0,5 m in vaste bodem	01 NEN-wb 01 PFAS
	T225 (gedempte sloot)	NEN 5740: VED-HE-L NEN 5740: VED-HO-L (PFAS)	03 x boring tot 2,3 m-mv	02 NEN-gr
O	U449 (akker)	NEN 5740: ONV-L NEN 5740: VED-HO-L (PFAS)	13 x boring tot 2,3 m-mv 02 x boring tot 6,0 m-mv 02 x boring tot 6,0 m-mv met peilbuis	06 NEN-gr 03 NEN-gw[6)] 04 PFAS
	U22 (sloot)	NEN 5720: LN	10 x steken waterbodem tot 0,5 m in vaste bodem	01 NEN-wb 01 PFAS
P	U19 (akker)	NEN 5740: ONV-L NEN 5740: VED-HO-L (PFAS)	06 x boring tot 2,3 m-mv 01 x boring tot 6,0 m-mv	02 NEN-gr 01 NEN-gw[7)] 02 PFAS[4)]
	U19 (sloot)	NEN 5720: LN	10 x steken waterbodem tot 0,5 m in vaste bodem	01 NEN-wb 01 PFAS
Q	U510/U34 (akker)	NEN 5740: ONV-L NEN 5740: VED-HO-L (PFAS)	08 x boring tot 2,3 m-mv 01 x boring tot 6,0 m-mv 01 x boring tot 6,0 m-mv met peilbuis	04 NEN-gr 01 NEN-gw 04 PFAS
	U33 (weg)	NEN 5740: VED-HE-L NEN 5740: VED-HO-L (PFAS)	01 x boring tot 2,3 m-mv	02 NEN-gr
	U427/U38 (akker)	NEN 5740: ONV-L NEN 5740: VED-HO-L (PFAS)	07 x boring tot 2,3 m-mv 01 x boring tot 6,0 m-mv 01 x boring tot 6,0 m-mv met peilbuis	02 NEN-gr 01 NEN-gw 02 PFAS
Q-R	V292 (akker)	NEN 5740: ONV-L NEN 5740: VED-HO-L (PFAS)	01 x boring tot 2,3 m-mv 01 x boring tot 6,0 m-mv met peilbuis	02 NEN-gr 01 NEN-gw 02 PFAS
R	V301/V9 (akker)	NEN 5740: ONV-L	07 x boring tot 2,3 m-mv	02 NEN-gr

Deeltracé	Perceel	Strategie	Boringen[2)]	Analyses[1)]
		NEN 5740: VED-HO-L (PFAS)	01 x boring tot 6,0 m-mv met peilbuis	01 NEN-gw 02 PFAS
S	V232 (akker)	NEN 5740: ONV-L NEN 5740: VED-HO-L (PFAS)	07 x boring tot 2,3 m-mv 01 x boring tot 6,0 m-mv 01 x boring tot 6,0 m-mv met peilbuis	04 NEN-gr 01 NEN-gw 02 PFAS
	V230 (sloot)	NEN 5720: LN	10 x steken waterbodem tot 0,5 m in vaste bodem	01 NEN-wb 01 PFAS
	V110 (sloot)	NEN 5720: LN	10 x steken waterbodem tot 0,5 m in vaste bodem	01 NEN-wb 01 PFAS
T	V223/V224 (akker)	NEN 5740: ONV-L NEN 5740: VED-HO-L (PFAS)	06 x boring tot 2,3 m-mv 01 x boring tot 6,0 m-mv met peilbuis	02 NEN-gr 01 NEN-gw 02 PFAS
	V224 (sloot)	NEN 5720: LN	10 x steken waterbodem tot 0,5 m in vaste bodem	01 NEN-wb 01 PFAS
U	V74/V72 (akker)	NEN 5740: ONV-L NEN 5740: VED-HO-L (PFAS)	05 x boring tot 2,3 m-mv 01 x boring tot 6,0 m-mv	03 NEN-gr 06 nikkel, lu/os 02 PFAS
	V74 (sloot)	NEN 5720: LN	10 x steken waterbodem tot 0,5 m in vaste bodem	01 NEN-wb 01 PFAS
	V69 (sloot)	NEN 5720: LN	10 x steken waterbodem tot 0,5 m in vaste bodem	01 NEN-wb 01 PFAS
	V66 (voormalige weg)	NEN 5740: VED-HE-L NEN 5740: VED-HO-L (PFAS)	03 x boring tot 2,3 m-mv	03 NEN-gr
	V66/V330 (akker)	NEN 5740: ONV-L NEN 5740: VED-HO-L (PFAS)	04 x boring tot 2,3 m-mv 01 x boring tot 6,0 m-mv met peilbuis	04 NEN-gr 01 NEN-gw 02 PFAS
	V66 (sloot)	NEN 5720: LN	10 x steken waterbodem tot 0,5 m in vaste bodem	01 NEN-wb 01 PFAS
V	U335/U334 (akker)	NEN 5740: ONV-L NEN 5740: VED-HO-L (PFAS)	13 x boring tot 2,3 m-mv 01 x boring tot 6,0 m-mv 01 x boring tot 6,0 m-mv met peilbuis	04 NEN-gr 01 NEN-gw 04 PFAS
V-W	U242 (akker)	NEN 5740: ONV-L NEN 5740: VED-HO-L (PFAS)	03 x boring tot 2,3 m-mv	02 NEN-gr 01 PFAS
W	T2596/T2873 (berm)[2)]	NEN 5740: VED-HE-L NEN 5740: VED-HO-L (PFAS)	02 x boring tot 1,75 m-mv 01 x boring tot 6,0 m-mv met peilbuis	02 NEN-gr 01 NEN-gw 02 PFAS
	T5907 (parkeerplaats)	NEN 5740: ONV-NL NEN 5740: VED-HO-NL (PFAS)	02 x boring tot 2,3 m-mv 01 x boring tot 6,0 m-mv	03 NEN-gr 01 NEN-gw[13)] 02 PFAS
VENR150	T5552 (station)	NEN 5740: ONV-L NEN 5740: VED-HO-L (PFAS)	03 x boring tot 1,75 m-mv	02 NEN-gr 01 NEN-gw[14)] 01 PFAS

1) *NEN-gr: droge stof, lutum, organische stof, zware metalen (barium, cadmium, kobalt, koper, kwik, lood, molybdeen, nikkel en zink), PAK (10 van VROM), Polychloorbifenylen (PCB, 7 stuks) en minerale olie (GC).*
NEN-gw: pH, EC, NTU, zware metalen (barium, cadmium, kobalt, koper, kwik, lood, molybdeen, nikkel en zink), vluchtige chloorkoolwaterstoffen (VOCl), vluchtige aromaten (benzeen, tolueen, ethylbenzeen, xylenen en naftaleen) en minerale olie (GC).
NEN-wb: droge stof, lutum, organische stof, zware metalen (barium, cadmium, kobalt, koper, kwik, lood, molybdeen, nikkel en zink), PAK (10 van VROM), Polychloorbifenylen (PCB, 7 stuks) en minerale olie (GC).
PFAS: pakket van 30 stuks poly- en perfluoralkylstoffen.

lu/os: lutum en organische stof.

2) *Met het filter van de peilbuis 0,5 tot 1,5 meter onder de actuele grondwaterspiegel.*
3) *In verband met belemmeringen tijdens het veldwerk zijn 3 boringen achterwege gelaten. Dit is een afwijking op de NEN, zie paragraaf 3.3.*
4) *Betreft 2 mengmonsters waarvan ook deelmonsters van perceel U449 zijn.*
5) *Waarvan één NEN-gw-analyse van een peilbuis die is vervallen na een tracéwijziging (hb-097 op circa 30 m van definitieve tracé), maar al wel was geplaatst en daarom voor de volledigheid wel is bemonsterd.*
6) *Waarvan één NEN-gw-analyse van een peilbuis die is vervallen na een tracéwijziging (hb-173 op circa 240 m van definitieve tracé), maar al wel was geplaatst en daarom voor de volledigheid wel is bemonsterd.*
7) *Hiervoor is peilbuis hb-191 gebruikt (op circa 30 m van deeltracé P) die nog was geplaatst op basis van het oude tracé.*
8) *Bij betreffende peilbuis (hb-016) zijn abusievelijk geen monsters genomen.*
9) *Van de 2 peilbuizen op deeltracé G is er 1 (hb-061) vernield en/of verdwenen voordat monstername kon plaatsvinden.*
10) *Van de 2 peilbuizen op deeltracé H is er 1 (hb-072) vernield en/of verdwenen voordat monstername kon plaatsvinden.*
11) *De peilbuis op deeltracé I (hb-090) is vernield en/of verdwenen voordat monstername kon plaatsvinden. Als alternatief is peilbuis mb-16 bemonsterd.*
12) *De peilbuis op deeltracé M (hb-140) is vernield en/of verdwenen voordat monstername kon plaatsvinden. Als alternatief is peilbuis mb-22 bemonsterd.*
13) *Peilbuis mb-48 is voor de volledigheid geanalyseerd op NEN-gw.*
14) *Peilbuis mb-46 is voor de volledigheid geanalyseerd op NEN-gw.*

De locaties van de boringen en peilbuizen zijn weergegeven in bijlage 3. De boorlocaties zijn bepaald aan de hand van de bevindingen van het vooronderzoek, KLIC-meldingen, wensen van de perceeleigenaren en het terreingebruik.

De opgeboorde grond is bemonsterd per 0,5 m of per te onderscheiden bodemlaag. Bij het verrichten van boringen is de grond visueel geïnspecteerd op grondsoorten, bodemvreemde bijmengingen en afwijkende kenmerken. De boringen zijn beschreven in boorprofielen, weergegeven in bijlage 4.

Uit de geplaatste peilbuizen zijn grondwatermonsters genomen. Bij de bemonstering zijn de volgende werkzaamheden verricht:

- Het opnemen van de grondwaterstand in de peilbuizen.
- Het bepalen van de zuurgraad (pH), het elektrisch geleidingsvermogen (EC) en de troebelheid (NTU) van het grondwater.
- Het nemen van grondwatermonsters uit de peilbuizen.

De peilbuizen van enkele machinale boringen ter plaatse van industriegebied Smakterheide te Venray (mb-39, mb-40, mb-44, mb-45, mb-46 en mb-48), die initieel niet bedoeld waren voor het geohydrologisch onderzoek, zijn geanalyseerd op het VOCl-pakket (vluchtige chloorkoolwaterstoffen) in verband met de bekende grondwaterverontreiniging met VOCl ter plaatse (kenmerk LI98400007). Doel hiervan was om een eerste beeld te verkrijgen van de huidige situatie van de verontreiniging en niet om de complete omvang van de VOCl-vlek te bepalen.
Bij het verrichten van de steken in de waterbodem is het slib en/of de vaste bodem visueel geïnspecteerd op zintuiglijk afwijkende kenmerken. Het opgeboorde materiaal is bemonsterd per 0,5 m of per te onderscheiden bodemlaag. De steken zijn beschreven in boorprofielen, weergegeven in bijlage 4.

3.2 Laboratoriumonderzoek

De geselecteerde grond-, grondwater- en waterbodemmonsters zijn in het laboratorium van SGS Environmental Analytics B.V geanalyseerd. Menging van de grondmonsters heeft plaatsgevonden in het laboratorium. De analyses zijn uitgevoerd conform de bijbehorende protocollen, vallend onder het accreditatieschema van de AS3000-richtlijn. De analysecertificaten met de resultaten van het laboratoriumonderzoek en een toelichting op de toegepaste analysemethoden zijn weergegeven in bijlage 6.

Een overzicht van de verrichte laboratoriumanalyses is weergegeven in tabel 3-1.

3.3 Afwijkingen onderzoeksstrategie: tracéwijzigingen

Gedurende het verkennend bodemonderzoek is het tracé, en daarmee het onderzoeksgebied, meermaals gewijzigd. Dit is onder andere gebeurd door een wijziging in de werkstrookindeling en de beslissing van TenneT om 2 circuits in plaats van 1 circuit te realiseren. Een deel van het veldwerk was tijdens deze wijzigingen reeds uitgevoerd. Dat heeft als consequentie dat niet alle boringen op de hartlijn van het tracé liggen (zie bijlage 3). Dit is een afwijking op de onderzoeksstrategie, omdat normaliter de boringen op de hartlijn van het tracé uitgevoerd dienen te worden.
Na elke tracéwijziging is beoordeeld of de reeds uitgevoerd boringen nog representatief waren voor het nieuwe tracé. Voor de percelen waar de boringen afwijken van de hartlijn van het tracé (met name Q206, R156 en U242) acht Sweco de boringen met bijbehorende analyseresultaten nog steeds representatief voor het definitieve tracé, aangezien de boringen gesitueerd zijn binnen veelal hetzelfde perceel met gelijksoortig landgebruik.

3.4 Afwijkingen onderzoeksstrategie: belemmeringen tijdens veldwerk

Bij de uitvoering van het veldwerk is bij enkele handboringen niet de gewenste einddiepte bereikt in verband met de aanwezigheid van een harde (grind)laag vanaf ongeveer 4,0 m-mv. Gezien het geringe aantal boringen waar het om gaat en gezien de ontgravingsdiepte bij de werkzaamheden (2,3 m-mv bij open ontgravingen), wordt dit niet als kritieke afwijking gezien. De boringen die wel volledig uitgevoerd konden worden, hebben voldoende inzicht gegeven in de bodemopbouw en milieuhygiënische kwaliteit van het tracé.

Ter plaatse van perceel L81, deeltracé E, zijn door belemmeringen tijdens het veldwerk 3 boringen achterwege gelaten. Omdat de boringen met bijbehorende labresultaten uit de directe omgeving voldoende inzicht hebben gegeven, wordt deze afwijking niet als kritiek beschouwd.

Bij vier peilbuizen kon geen bemonstering worden uitgevoerd, omdat de peilbuizen na plaatsing zijn vernield of verwijderd door onbekenden. Voor twee van die vier peilbuizen kon een alternatieve peilbuis (van een machinale boring) worden gevonden ter vervanging. Bij één peilbuis zijn abusievelijk geen monsters genomen. Gezien de ligging in onverdachte gebieden van de peilbuizen die niet bemonsterd zijn, wordt deze afwijking niet als kritiek beschouwd. Daarnaast hebben de resultaten van de peilbuizen die wel bemonsterd zijn, voldoende inzicht gegeven in de milieuhygiënische kwaliteit van het grondwater.

4 Resultaten veldonderzoek

4.1 Bodemopbouw en zintuiglijke waarnemingen

De resultaten van de bodemkundige beoordeling van de boringen zijn in bijlage 4 in de vorm van boorprofielen weergegeven. De belangrijkste zintuiglijke verontreinigingskenmerken zijn in tabel 4-1 vermeld; bij de boringen en bodemintervallen die niet in deze tabel zijn vermeld, zijn zintuiglijk geen verontreinigingskenmerken waargenomen.

Er zijn heel beperkt bodemvreemde bijmengingen aangetroffen in de opgeboorde grond. Het betreft bijmenging met baksteen. In de waterbodem van de sloten zijn geen zintuiglijke verontreinigingskenmerken waargenomen. Tevens zijn er geen asbestverdachte materialen op het maaiveld, in de bodem en in de waterbodem aangetroffen.

Tabel 4-1 Resultaten zintuiglijke waarnemingen grond

Boring	Maximale boordiepte (m-mv)	Diepte (m-mv)	Grondsoort	Zintuiglijke waarneming
hb-001	6,00	0,50 - 1,30	Zand	zwak puinhoudend
hb-013	2,30	0,40 - 0,80	Zand	sporen baksteen, sporen houtskool
hb-073	2,30	0,40 - 0,80	Zand	matig baksteenhoudend
		0,80 - 1,30	Zand	matig baksteenhoudend
hb-251	2,30	0,35 - 0,70	Zand	zwak baksteenhoudend
hb-337	2,30	0,50 - 0,80	Zand	resten beton
hb-338	6,00	0,50 - 0,80	Zand	resten beton

4.2 Grondwatergegevens

De resultaten van de veldmetingen grondwater zijn weergegeven in tabel 4-2.

Tabel 4-2 Resultaten veldmetingen grondwater

Perceel[1)]	Peilbuis	Filterstelling (m -mv)	Grondwater-stand (m -mv)	pH (-)	EC (µS/cm)	Troebelheid (NTU)	Belucht
Peilbuizen milieuhygiënisch bodemonderzoek							
Q206	hb-001	2,50 - 3,50	1,88	6,5	659	-	Nee
Q133	hb-008	1,00 - 2,00	1,12	6,7	525	8,28	Nee
L36	hb-016	1,60 - 2,60	1,45	5,8	371	36,1	-
L53	hb-024	1,00 - 2,00	0,30	5,9	447	20,4	Nee
L81	hb-031	2,00 - 3,50	1,38	4,7	616	12,5	-
L238	hb-041	1,00 - 2,00	0,65	6,2	806	4,9	Nee
L480	hb-055	1,40 - 2,40	1,10	4,7	466	117	Nee
L480	hb-061[2)]	1,60 - 2,60	-	-	-	-	-
M253	hb-072[2)]	1,60 - 2,60	-	-	-	-	-
M255	hb-085	1,00 - 2,00	0,86	4,4	566	230	Nee
M341	hb-090[2)]	1,50 - 2,50	-	-	-	-	-
R3	hb-097[3)]	1,20 - 2,20	1,15	5,0	253	4,44	Nee
V53	hb-107	1,00 - 2,00	0,90	5,9	649	32,9	Nee
S604	hb-119	3,00 - 4,00	2,43	4,9	192	8,55	-
S157	hb-130	2,00 - 3,00	1,53	5,4	362	41,9	-
T56	hb-140[2)]	1,00 - 2,00	-	-	-	-	-
T229	hb-148	1,20 - 2,20	0,33	5,5	858	21,6	Nee
T225	hb-160	1,00 - 2,00	0,88	5,8	184	128	Nee

Perceel[1)]	Peilbuis	Filterstelling (m -mv)	Grondwater-stand (m -mv)	pH (-)	EC (µS/cm)	Troebelheid (NTU)	Belucht
U449	hb-173[3)]	1,50 - 2,50	0,99	6,1	591	62,2	Nee
U449	hb-191[3)]	1,40 - 2,40	1,35	5,0	528	157	Nee
U510	hb-203	2,50 - 3,50	2,95	3,6	502	9,6	-
U427	hb-213	3,00 - 4,00	3,20	3,8	845	26,1	-
V301	hb-225	2,30 - 3,30	1,95	4,3	654	12,6	-
V232	hb-230	1,30 - 2,30	0,00	5,8	380	24,1	Nee
V74	hb-247	1,00 - 2,00	0,79	6,0	442	47,3	Nee
V66	hb-255	1,00 - 2,00	0,57	6,1	430	14,7	Nee
U335	hb-284	1,00 - 2,00	0,25	4,7	345	20,5	-
T2873	hb-305	3,50 - 4,50	2,52	4,5	990	420	Nee
T2873	hb-310[3)]	3,50 - 4,50	2,79	5,4	542	161	Nee
T2873	hb-314[3)]	3,70 - 4,70	3,05	5,5	580	18,6	Nee
R3	hb-318	3,00 - 4,00	2,51	5,7	703	45,9	Nee
U449	hb-319	2,50 - 3,50	1,85	5,3	345	14,6	-
U449	hb-323	2,50 - 3,50	2,18	5,7	838	24,5	Nee
T5907	hb-338	3,50 - 4,50	3,19	6,4	130	29,6	-
V292	hb-341	1,50 - 2,50	0,84	5,6	291	425	-
M716	mb-16[4)]	2,00 – 3,00	0,85	6,5	765	14,7	-
T261	mb-22[5)]	1,00 - 2,50	0,72	5,6	552	13,6	Nee
Peilbuizen geohydrologisch onderzoek[6)]							
T3140	mb-46	6,00 - 7,00	3,32	6,9	624	12,7	Nee
T3140	mb-46	15,00 - 16,00	4,62	7,1	407	11,9	Nee
T5907	mb-48	19,07 - 20,07	2,71	5,7	257	135	-
A2840	mb-39	2,57 - 3,57	2,09	5,6	420	64,2	-
A2840	mb-39	16,05 - 17,05	2,23	5,6	459	130	-
T1680	mb-40	3,80 - 4,80	3,03	5,6	346	550	-
T2873	mb-44	3,51 - 4,51	2,75	5,4	451	190	-
T2873	mb-44	13,05 - 14,05	3,07	5,9	472	510	-
T2873	mb-45	4,02 - 5,02	4,01	6,0	298	423	-
T2873	mb-45	15,10 - 16,10	4,40	5,9	397	539	-

1) Zie ook tabel 2-4 en bijlage 5.
2) De peilbuizen zijn vernield of verwijderd door onbekenden. Monstername was hierdoor niet mogelijk.
3) Tracé gewijzigd nadat peilbuis was geplaatst. Deze peilbuis is wel bemonsterd.
4) Betreft een peilbuis van een machinale boring die gebruikt werd voor het geohydrologisch onderzoek. Deze peilbuis is bemonsterd als alternatief voor hb-090, die verwijderd bleek te zijn.
5) Betreft een peilbuis van een machinale boring die gebruikt werd voor het geohydrologisch onderzoek. Deze peilbuis is bemonsterd als alternatief voor hb-140, die verwijderd bleek te zijn.
6) Betreft peilbuizen van machinale boringen die gebruikt zijn voor het geohydrologisch onderzoek. In verband met de bekende VOCl-verontreiniging ter plaatse van deze peilbuizen, zijn deze peilbuizen geanalyseerd op het VOCl-pakket.
7) -: geen veldgegevens beschikbaar.

Een eventueel afwijkende zuurgraad (pH), geleidingsvermogen (EC) of troebelheid (NTU, Nephelometric Turbidity Units) in het grondwater kan een indicator zijn voor de aanwezigheid van verontreinigende stoffen. De in tabel 4-2 weergegeven waarden voor de zuurgraad en het elektrisch geleidingsvermogen worden niet als afwijkend beschouwd.

Bij een NTU > 10 moet rekening worden gehouden met de mogelijkheid dat de concentraties aan relatief zware organische verbindingen beïnvloed zijn door de troebelheid van het water. Dit geldt voor bijna alle gemeten monsters in tabel 4-2. De peilbuizen hebben voldoende rusttijd gehad na plaatsing (minimaal een week). Ook zijn de peilbuizen zorgvuldig en met een voldoende laag debiet afgepompt (≤ 0,1 l/min), zodat de grondwaterstand slechts gering is gedaald tijdens afpompen en bemonstering (< 50 cm). Daarom wordt aangenomen dat er geen sprake is geweest van een verstoord bodemevenwicht tijdens monsterneming en dat de gemeten waarden voor troebelheid een natuurlijke oorzaak hebben (zwevende stoffen als lutum of silt in het grondwater). Zwevende delen kunnen leiden tot verhoogde meetwaarden in het grondwater. Bij de beoordeling van de resultaten wordt hier rekening mee gehouden.

4.3 Monsterselectie grondmonsters

De grondmonsters zijn zodanig geselecteerd dat, na uitvoering van de analyses, een zo representatief mogelijk beeld verkregen wordt van de milieuhygiënische kwaliteit van boven- en ondergrond. De samenstelling en motivatie van de geselecteerde (meng)monsters is weergegeven in de overzichtstabel in bijlage 5.

5 Resultaten laboratoriumonderzoek

5.1 Toetsingskader

In dit hoofdstuk worden de analyseresultaten getoetst aan het vigerend beleid. In bijlage 5 is een overzichtstabel opgenomen van de analyses en toetsingsresultaten van de grond- en waterbodemmonsters. De analysecertificaten zijn opgenomen in bijlage 6. De complete toetsingen per monster (grond, waterbodem en grondwater) zijn opgenomen in bijlage 7. Een toelichting op de toetsingskaders en beschrijving van de veiligheidskaders is opgenomen in bijlage 9.

Omdat het tracé gedurende het bodemonderzoek meermaals gewijzigd is, is er data vergaard op locaties die niet meer relevant is voor het huidige tracé. Dit komt omdat de ligging van het tracé is gewijzigd of omdat het ontwerp van het tracé is gewijzigd (bijvoorbeeld een mini-HDD in plaats van een open ontgraving). Op deze locaties was al veldwerk uitgevoerd. Om deze data niet verloren te laten gaan, is deze data opgenomen in bijlage 11 en bijlage 12.

Omgevingswet (Ow)
Voor de bepaling of en in welke mate bodemverontreiniging aanwezig is, zijn toetsingswaarden opgenomen in de Regeling Bodemkwaliteit 2022, Bijlage B, Kwaliteitseisen voor bodem grond en baggerspecie. De analyseresultaten zijn getoetst aan de toetsingswaarden uit deze regeling. Aanvullend op de Regeling Bodemkwaliteit 2022 toetst Sweco ook aan de tussenwaarde. Dat is het gemiddelde van de achtergrond- en de interventiewaarde. Deze toetsing geeft, in combinatie met de bodemkwaliteitskaart en locatiespecifieke kenmerken, een indicatie voor de noodzaak tot vervolgonderzoek.

Besluit bodemkwaliteit (Bbk)
Voor de MBA toepassen van grond of baggerspecie gelden algemene kwaliteitseisen. Deze staan in paragraaf 4.124 van het Bal (Besluit activiteiten leefomgeving). De combinatie van de bodemkwaliteitsklasse van de ontvangende bodem en de bodemfunctieklasse bepaalt de toepassingseis.

De toetsingen aan het Bal geven een eerste indicatie van de kwaliteitsklasse van de te hergebruiken grond. Voorliggend onderzoek met deze toetsingen kan niet gebruikt worden als milieuverklaring bodemkwaliteit die bij een melding van het toepassen van grond in het kader van de Bbk dient te worden aangeleverd. Hiervoor dient een partijkeuring conform de BRL1000 te worden uitgevoerd.

PFAS
Voor de toepassing van grond met betrekking tot PFAS gelden andere richtlijnen.
De PFAS-verbindingen zijn getoetst aan de normen zoals opgenomen in het ‘Handelingskader voor hergebruik van PFAS-houdende grond en baggerspecie’ (versie december 2023).

Waterbodem
Het materiaal van de waterbodem (baggerspecie of slib) wordt beoordeeld op de verspreidingsmogelijkheden op een aangrenzend perceel en op de toepassingsmogelijkheden op of in de landbodem.

Verspreiden op aangrenzend perceel heeft in het algemeen de voorkeur. Aangrenzende landeigenaren hebben een ontvangstplicht. Het toetsingskader hiervoor beoordeeld de ecologische risico's van het totaal aan parameters via de msPAF. In onderstaand figuur zijn de toetsingsmogelijkheden weergegeven.

Als verspreiden niet mogelijk is, kan de baggerspecie elders worden toegepast, direct of via een tijdelijke opslag. Hiervoor gelden de normen van het Besluit bodemkwaliteit.

CROW 400

De veiligheidsaspecten voor werken in of met verontreinigde grond worden indicatief beoordeeld op basis van de CROW 400. Hiervoor wordt gebruik gemaakt van de toetsingstool van het laboratorium (@mis van SGS Environmental Analytics B.V.). De toetsingsmogelijkheden zijn als volgt:

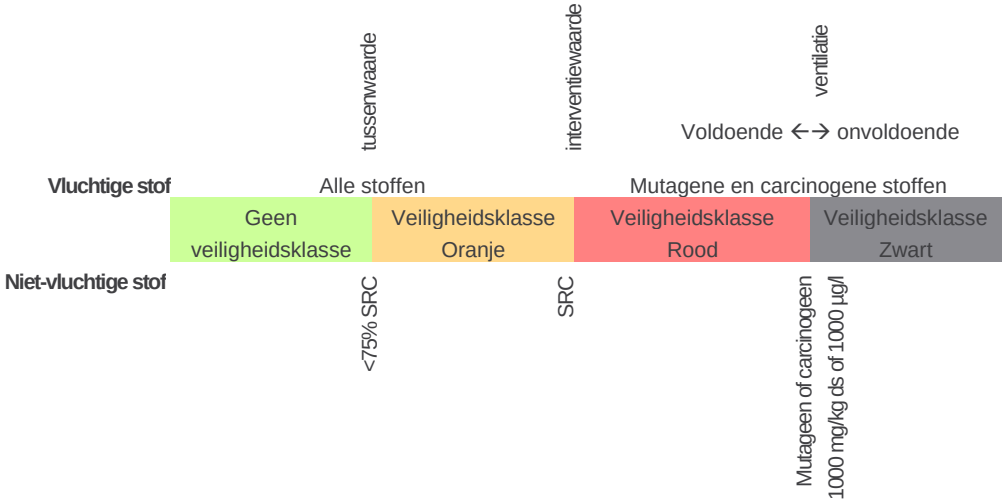

De bepaling van de veiligheidsklasse is weergegeven in bijlage 8. Een toelichting op de veiligheidsklassen is opgenomen in bijlage 9.

5.2 Grond

Een overzicht van de geselecteerde monsters en de onderzoeksresultaten is opgenomen in een overzichtstabel in bijlage 5. In een aantal van de onderzochte grondmonsters zijn gehalten boven de toetsingswaarden aangetoond. De grondmonsters met overschrijdingen van toetsingswaarden zijn weergegeven in tabel 5-1. Hierbij is de bodemindex tussen haakjes opgenomen. Deze index geeft aan in welke mate er een overschrijding is of niet:

- Index < 0 :

Toetsing onder voormalige streefwaarde of voormalige achtergrondwaarde, schoon.

- 0 < Index <= 0,5 :

Toetsing tussen voormalige streefwaarde of voormalige achtergrondwaarde en de voormalige tussenwaarde, licht verontreinigd.

- 0,5 < Index <= 1 :

Toetsing tussen voormalige tussenwaarde en de interventiewaarde, matig verontreinigd.

- Index > 1 :

Toetsing overschrijdt de interventiewaarde, sterk verontreinigd.

Tabel 5-1 Overschrijdingen van de toetsingswaarden grondmonsters

Monster[1)]	Deelmonsters (cm-mv)	≤ IW (index)[4)]	> IW (index)	Kwaliteitsklasse[2)]
L238-mbg02	hb-043 (0,00 - 0,30) hb-044 (0,00 - 0,35) hb-045 (0,00 - 0,40) hb-046 (0,00 - 0,30)	Koper (0,04) Zink (0,01)	-	Landbouw/Natuur
T2873-bg03	hb-313 (0,60 - 0,80)	Minerale olie C10 - C40 (0,15) Zink (0,08)	-	Matig verontreinigd
T2873-mbg02	hb-307 (0,00 - 0,50) hb-309 (0,00 - 0,50) hb-310 (0,00 - 0,50) hb-312 (0,00 - 0,50)	Zink (0,03) Lood (0,07) PAK 10 VROM (0,29)	-	Industrie
T2873-mog02	hb-307 (0,50 - 0,80) hb-309 (0,90 - 1,40) hb-310 (0,80 - 1,10) hb-312 (0,50 - 0,70)	Zink (0,07)	-	Landbouw/Natuur
U27-mbg01	hb-199 (0,00 - 0,20) hb-199 (0,20 - 0,60)	PCB (som 7) (0,02) PAK 10 VROM (0,07)	-	Wonen
U33-bg01	hb-210 (0,00 - 0,20)	Cadmium (0,03) Kwik (-) Lood (0,22)	Zink (1,55)	Sterk verontreinigd
U427/U38-mbg01	hb-211 (0,00 - 0,50) hb-212 (0,00 - 0,50) hb-214 (0,00 - 0,50) hb-216 (0,00 - 0,50) hb-217 (0,00 - 0,40) hb-219 (0,00 - 0,40)	Koper (0,01)	-	Landbouw/Natuur
U510/U34-mbg01	hb-200 (0,00 - 0,30) hb-201 (0,00 - 0,50) hb-202 (0,00 - 0,35) hb-203 (0,00 - 0,30) hb-204 (0,00 - 0,30) hb-205 (0,00 - 0,50)	Koper (0,01)	-	Landbouw/Natuur
V74-mbg01	hb-245 (0,00 - 0,35) hb-246 (0,00 - 0,35)	Cadmium (0,02) Kwik (-) Lood (0,01)	-	Wonen
V74-mbg02	hb-247 (0,00 - 0,50) hb-248 (0,00 - 0,35) hb-249 (0,00 - 0,50) hb-250 (0,00 - 0,40)	Cadmium (-)	-	Landbouw/Natuur
V74-mog01[3)]	hb-245 (0,35 - 0,85) hb-246 (0,35 - 0,85) hb-247 (0,50 - 1,00) hb-248 (0,50 - 1,00) hb-249 (0,50 - 1,00) hb-250 (0,40 - 0,90)	Kobalt (0,07) Koper (0,08) Nikkel (0,54) Zink (0,06) Kwik (-)	-	Industrie
V74-hb-245-2	hb-245 (0,35 - 0,85)	-	-	Landbouw/Natuur
V74-hb-246-2	hb-246 (0,35 - 0,85)	-	-	Landbouw/Natuur
V74-hb-247-2	hb-247 (0,50 - 1,00)	-	-	Landbouw/Natuur
V74-hb-248-3	hb-248 (0,50 - 1,00)	-	-	Landbouw/Natuur
V74-hb-249-2	hb-249 (0,50 - 1,00)	-	-	Landbouw/Natuur
V74-hb-250-2	hb-250 (0,40 - 0,90)	-	-	Landbouw/Natuur

Monster[1)]	Deelmonsters (cm-mv)	≤ IW (index)[4)]	> IW (index)	Kwaliteitsklasse[2)]
V232-mbg01	hb-228 (0,00 - 0,40) hb-229 (0,00 - 0,25) hb-231 (0,00 - 0,40) hb-232 (0,00 - 0,40)	Cadmium (0,02)	-	Landbouw/Natuur
V232-mbg02	hb-230 (0,20 - 0,40) hb-235 (0,00 - 0,20) hb-236 (0,00 - 0,20)	Cadmium (0,04) Kwik (-)	-	Landbouw/Natuur
V223-mbg01	hb-239 (0,00 - 0,40) hb-240 (0,00 - 0,30) hb-241 (0,00 - 0,30) hb-242 (0,00 - 0,30) hb-243 (0,00 - 0,50)	Cadmium (0,01)	-	Landbouw/Natuur

1) De monsternaam begint met het perceelnummer (zie tabel 2-4 en bijlage 5) gevolgd door een bepaalde codering. Bij de codering staat m voor mengmonster, bg staat voor bovengrond, og staat voor ondergrond. Bij een separaat monster is het monsterpotje aangegeven (weergegeven in de boorprofielen van bijlage 4). Als voorbeeld: monster V74-hb-245-2 betekent het tweede potje van boring hb-245 van perceel V74.

2) Het betreft een indicatieve hergebruiksklasse.

3) Na uitsplitsing zijn in de afzonderlijke deelmonsters geen verhoogde gehalten aan nikkel meer aangetoond.

4) Kleiner dan interventiewaarde en groter dan voormalige achtergrondwaarde of tussenwaarde.

In één monster is een overschrijding van de interventiewaarde aangetoond. Het betreft een verontreiniging met zink in monster U33-bg01, dat bestaat uit één deelmonster (boring hb-210) genomen ter plaatse van een semi-verharde weg tussen twee agrarische percelen. De verontreiniging zou kunnen duiden op de aanwezigheid van zinkassen, echter is er geen bijmenging aangetroffen in de opgeboorde grond. De verontreiniging bevindt zich in de bodemlaag 0,0 – 0,2 m-mv. In de ondergrond, 0,5 – 1,0 m-mv, is geen zink meer aangetoond. Resultaten van boringen in de omgeving van boring hb-210 laten geen verhoogde gehalten aan zink zien.

In mengmonster V74-mog01 is een (matig) verhoogd gehalte nikkel aangetoond. Na uitsplitsing zijn in de afzonderlijke deelmonsters geen verhoogde gehalten nikkel meer aangetoond.

In de overige monsters met overschrijdingen van de toetsingswaarden zijn alleen (licht) verhoogde gehalten aan zware metalen, PAK, PCB en/of minerale olie aangetoond. In alle overige monsters (zie bijlage 5) zijn geen verhoogde gehalten aan onderzochte stoffen aangetoond.

Wat betreft PFAS zijn er in geen enkel monster waarden aangetoond groter dan de achtergrondwaarden. Dat wil zeggen dat op basis van gehalten aan PFAS de grond geschikt is voor hergebruik als klasse Landbouw/Natuur.

5.3 Grondwater

De resultaten van het grondwateronderzoek zijn weergegeven in tabel 5-2.

Tabel 5-2 Toetsingsresultaten grondwatermonsters

Perceel[1)]	Peilbuis	Filterstelling (m -mv)	≤ Signaleringsparameter (index)[8)]	> Signaleringsparameter (index)
Peilbuizen milieuhygiënisch bodemonderzoek				
Q206	hb-001	2,50 - 3,50	Barium (0,07)	-
Q133	hb-008	1,00 - 2,00	Nikkel (0,23) Barium (0,08) Xylenen (som) (-)	-
L36	hb-016[7)]	1,60 - 2,60	-	-
L53	hb-024	1,00 - 2,00	Nikkel (0,18) Koper (0,07) Barium (0,1) Xylenen (som) (-)	-
L81	hb-031	2,00 - 3,50	Koper (0,17) Zink (0,13) Cadmium (0,06) Barium (0,03) Xylenen (som) (-)	-
L238	hb-041	1,50 - 2,50	Barium (0,06)	-
L480	hb-055	1,40 - 2,40	Barium (0,01) Xylenen (som) (-) Naftaleen (-)	-
L480	hb-061[2)]	1,60 - 2,60	-	-
M253	hb-072[2)]	1,60 - 2,60	-	-
M255	hb-085	1,00 - 2,00	-	-
M341	hb-090[2)]	1,50 - 2,50	-	-
R3	hb-097[3)]	1,20 - 2,20	Zink (0,03) Barium (0,03)	-
V53	hb-107	1,00 - 2,00	Koper (0,13) Barium (0,03)	-
S604	hb-119	3,00 - 4,00	Koper (0,02) Naftaleen (-)	-
S157	hb-130	2,00 - 3,00	Kobalt (0,13) Nikkel (0,48) Zink (-) Cadmium (0,01) Barium (0,31)	-
T56	hb-140[2)]	1,00 - 2,00	-	-
T229	hb-148	1,20 - 2,20	Minerale olie (0,03) Zink (0,39) Cadmium (0,14) Barium (0,07)	Kobalt (2,13) Nikkel (6,25)
T225	hb-160	1,00 - 2,00	Barium (0,61) Koper (0,17)	-
U449	hb-173[3)]	1,50 - 2,50	Minerale olie (0,16) Koper (0,17) Zink (0,01) Barium (0,14)	-
U449	hb-191[3)]	1,40 - 2,40	Kobalt (0,76) Zink (0,03)	Nikkel (5,25)
U510	hb-203	2,50 - 3,50	Koper (0,03) Barium (0,07)	-
U427	hb-213	3,00 - 4,00	Koper (0,13) Barium (-)	-
V301	hb-225	2,30 - 3,30	Koper (0,38) Zink (0,01) Cadmium (0,07) Barium (0,21)	-

Perceel[1)]	Peilbuis	Filterstelling (m -mv)	≤ Signaleringsparameter (index)[8)]	> Signaleringsparameter (index)
V232	hb-230	1,30 - 2,30	Barium (-) Xylenen (som) (-)	-
V74	hb-247	1,00 - 2,00	Zink (0,29) Barium (0,04) Xylenen (som) (0,02) Naftaleen (-)	-
V66	hb-255	1,00 - 2,00	Barium (0,07) Nikkel (0,72) Xylenen (som) (0,01)	-
U335	hb-284	1,00 - 2,00	Koper (0,67) Nikkel (0,13) Zink (0,12) Cadmium (0,05) Barium (0,02) Lood (0,03)	-
T2873	hb-305	3,50 - 4,50	Cadmium (0,03) Barium (0,19)	-
T2873	hb-310[3)]	3,50 - 4,50	Zink (0,17) Cadmium (0,09) Barium (0,21)	-
T2873	hb-314[3)]	3,70 - 4,70	Nikkel (0,12) Cadmium (0,23)	Zink (1,27)
R3	hb-318	3,00 - 4,00	Barium (0,1)	-
U449	hb-319	2,50 - 3,50	Nikkel (0,22) Barium (0,02)	-
U449	hb-323	2,50 - 3,50	Kobalt (0,19) Barium (0,35)	-
T5907	hb-338	3,50 - 4,50	-	-
V292	hb-341	1,50 - 2,50	Kobalt (0,23) Nikkel (0,73) Barium (0,04)	-
M716	mb-16[4)]	2,00 - 3,00	Xylenen (som) (-)	-
T261	mb-22[5)]	1,00 - 2,50	Barium (0,07) Xylenen (som) (-)	-
Peilbuizen geohydrologisch onderzoek[6)]				
T3140	mb-46	6,00 - 7,00	Molybdeen (0,01) Barium (0,05) cis + trans-1,2-Dichlooretheen (0,01)	-
T3140	mb-46	15,00 - 16,00	Zink (0,02) Molybdeen (0,01) Barium (0,01) cis + trans-1,2-Dichlooretheen (0,04) Tetrachlooretheen (Per) (-) Vinylchloride (0,11)	-
T5907	mb-48	19,07 - 20,07	Zink (0,04)	-
A2840	mb-39	2,57 - 3,57	cis + trans-1,2-Dichlooretheen (0,1) Tetrachlooretheen (Per) (0,01) Vinylchloride (0,06)	-
A2840	mb-39	16,05 - 17,05	cis + trans-1,2-Dichlooretheen (0,56)	Vinylchloride (1,20)
T1680	mb-40	3,80 - 4,80	-	-
T2873	mb-44	3,51 - 4,51	-	-
T2873	mb-44	13,05 - 14,05	-	-
T2873	mb-45	4,02 - 5,02	-	-

Perceel[1)]	Peilbuis	Filterstelling (m -mv)	≤ Signaleringsparameter (index)[8)]	> Signaleringsparameter (index)
T2873	mb-45	15,10 - 16,10	-	-

1) *Zie ook tabel 2-4 en bijlage 5.*
2) *De peilbuizen zijn vernield of verwijderd door onbekenden. Monstername was hierdoor niet mogelijk.*
3) *Tracé gewijzigd nadat peilbuis was geplaatst. Deze peilbuis is wel bemonsterd.*
4) *Betreft een peilbuis van een machinale boring die gebruikt werd voor het geohydrologisch onderzoek. Deze peilbuis is bemonsterd als alternatief voor hb-090, die verwijderd bleek te zijn.*
5) *Betreft een peilbuis van een machinale boring die gebruikt werd voor het geohydrologisch onderzoek. Deze peilbuis is bemonsterd als alternatief voor hb-140, die verwijderd bleek te zijn.*
6) *Betreft peilbuizen van machinale boringen die gebruikt zijn voor het geohydrologisch onderzoek. In verband met de bekende VOCl-verontreiniging ter plaatse van deze peilbuizen, zijn deze peilbuizen geanalyseerd op het VOCl-pakket.*
7) *Bij betreffende peilbuis (hb-016) zijn abusievelijk geen monsters genomen.*
8) *Kleiner dan signaleringsparameter en groter dan voormalige streefwaarde of tussenwaarde.*

Bijna alle grondwatermonsters hebben een NTU > 10 (tabel 4-2). Dit kan wijzen op de aanwezigheid van een storende invloed van zwevende delen op de analyseresultaten. Deze verhoogde waarden zijn echter niet te relateren aan verontreinigen in het grondwater of in de grond. Hieruit concluderen we dat de gemeten waarden voor troebelheid geen of nauwelijks invloed hebben op de gemeten waarden.

In drie peilbuizen zijn concentraties aan kobalt, nikkel en/of zink aangetoond groter dan de signaleringsparameter (voormalige interventiewaarde). In de grondmonsters van deze boringen zijn echter geen verhoogde gehalten (aan kobalt, nikkel en zink) aangetoond. De bron van de (sterk) verhoogde concentraties aan zware metalen in het grondwater is daarom niet eenduidig vast te stellen. Het is een bekend fenomeen dat in Noord-Brabant (sterk) verhoogde concentraties aan zware metalen in het grondwater kunnen voorkomen, zonder dat daar een aanwijsbare bron voor is (Omgaan met regionaal verhoogde concentraties van zware metalen in het grondwater in Noord-Brabant, Platform bodembeheer Brabant, d.d. 1 november 2011). De (sterk) verhoogde concentraties worden daarom gezien als van nature verhoogde achtergrondwaarden.

In de meeste peilbuizen zijn concentraties aangetoond kleiner dan de signaleringsparameter, maar groter dan de voormalige streefwaarde, met name aan zware metalen, maar ook aan minerale olie, naftaleen en xylenen. De herkomst van de laatste drie parameters is onbekend, maar gezien de lage concentraties (allemaal < signaleringsparameter) behoeft dit geen nader onderzoek.

<u>VOCl-verontreiniging Smakterheide Venray</u>
Wat betreft de VOCl-verontreiniging ter plaatse van industriegebied Smakterheide in Venray zijn een aantal peilbuizen geanalyseerd op VOCl om een eerste beeld te verkrijgen van de huidige situatie van de verontreiniging (zie paragraaf 3.1). Tabel 5-3 geeft alleen de toetsingsresultaten voor VOCl weer van de betreffende peilbuizen. In deze tabel zijn de peilbuizen geordend naar ligging op het tracé, grofweg van noord naar zuid. Tevens is onderscheid gemaakt tussen resultaten van het ondiepe (freatisch) en diepe (eerste watervoerende pakket) grondwater.

Enkel bij peilbuis mb-39 in het diepe grondwater (16-17 m-mv) zijn concentraties aan VOCl groter dan de signaleringsparameter aangetoond.

In het freatische grondwater zijn hooguit concentraties aan VOCl aangetoond kleiner dan de signaleringsparameter, maar groter dan de voormalige streefwaarde.

Tabel 5-3 Toetsingsresultaten grondwatermonsters m.b.t. VOCl

Perceel[1)]	Peilbuis	Filterstelling (m -mv)	≤ Signaleringsparameter (index)[2)]	> Signaleringsparameter (index)
Ondiep grondwater (freatisch)				
A2840	mb-39	2,57 - 3,57	cis + trans-1,2-Dichlooretheen (0,1) Tetrachlooretheen (Per) (0,01) Vinylchloride (0,06)	-
T1680	mb-40	3,80 - 4,80	-	-
T2873	mb-44	3,51 - 4,51	-	-
T2873	hb-305	3,50 - 4,50	-	-
T2873	mb-45	4,02 - 5,02	-	-
T2873	hb-310	3,50 - 4,50	-	-
T3140	mb-46	6,00 - 7,00	cis + trans-1,2-Dichlooretheen (0,01)	-
T2873	hb-314	3,70 - 4,70	-	-
Diep grondwater (eerste watervoerende pakket)				
A2840	mb-39	16,05 - 17,05	cis + trans-1,2-Dichlooretheen (0,56)	Vinylchloride (1,20)
T2873	mb-44	13,05 - 14,05	-	-
T5907	mb-48	19,07 - 20,07	-	-
T2873	mb-45	15,10 - 16,10	-	-
T3140	mb-46	15,00 - 16,00	cis + trans-1,2-Dichlooretheen (0,04) Tetrachlooretheen (Per) (-) Vinylchloride (0,11)	-

1) Zie ook tabel 2-4 en bijlage 5.

2) Kleiner dan signaleringsparameter en groter dan voormalige streefwaarde of tussenwaarde.

Vanwege deze resultaten is contact gezocht met de provincie Limburg. De provincie Limburg geeft aan dat *'dit specifieke geval niet onder het overgangsrecht valt, aangezien het hier gaat om een historische (rest)verontreiniging die geen spoedgeval is en die (deels) gesaneerd is'.* Het overgangsrecht is geregeld in de Aanvullingswet bodem Omgevingswet. Het overgangsrecht regelt dat voor bepaalde locaties de Wet bodembescherming (Wbb) van toepassing blijft. Aangezien dit specifieke geval dus niet onder het overgangsrecht valt, is een procedure in het kader van de Wbb (zoals een saneringsplan) dus niet noodzakelijk.

Verder geeft de provincie Limburg aan dat *'er nog geen beleid is vastgesteld over hoe onder de omgevingswet getoetst moet worden in relatie tot verontreinigingen in het grondwater indien er sprake is van grondwateronttrekking. Bevoegd is de provincie of het waterschap voor een aanvraag voor onttrekking. Te zijner tijd komt het toetsingscriterium in de omgevingsverordening te staan. Dat zal er naar alle waarschijnlijkheid op neerkomen dat de spoedcriteria voor verspreiding gehanteerd zullen worden. Dat betekent dat zolang door een onttrekking een vlek van grondwaterverontreiniging niet met 1000 m³ per jaar toeneemt, en geen kwetsbaar object bedreigd wordt, er geen formele goedkeuring hoeft te worden aangevraagd voor de onttrekking. Bij onttrekkingen die vergunning plichtig zijn, of onderdeel uitmaken van een vergunning plichtige activiteit, zal in dat kader getoetst worden door de instantie die de vergunningaanvraag behandelt (provincie of waterschap).'*

Gezien de aard van de werkzaamheden ter plaatse van de VOCl-verontreiniging en gezien de diepte van het grondwater, is onttrekking waarschijnlijk niet nodig. Mocht het toch nodig zijn, dan stelt Sweco dat op basis van de afmetingen van het stukje ontgraving, de bodemopbouw en duur van de mogelijke bemaling, de verspreiding van de VOCl-vlek nooit > 1000 m³ per jaar zal zijn. Voor een eventuele onttrekking hoeft dus geen formele goedkeuring aan het bevoegd gezag gevraagd te worden.

Hierdoor bestaat er geen noodzaak tot vervolgonderzoek naar de VOCl-verontreiniging (zie ook paragraaf 5.6 en het advies in paragraaf 6.2).

5.4 Waterbodem

De baggerspecie/slib van monster V69-wb01 is niet geschikt voor verspreiding op een aangrenzend perceel op basis van een verhoogd percentage aan nikkel.
De baggerspecie/slib van alle overige onderzochte waterbodemmonsters is geschikt voor verspreiding op een aangrenzend perceel.

De baggerspecie/slib van monster V230-wb01 is geschikt voor toepassing elders (op de landbodem) als klasse Wonen op basis van een verhoogd percentage aan kwik.
De overige baggerspecie/slib is geschikt voor toepassing elders (op de landbodem) als klasse Landbouw/Natuur.

Wat betreft PFAS in de waterbodem zijn alle onderzochte monsters geschikt voor hergebruik als klasse Landbouw/Natuur.

5.5 Veiligheidsklasse

Op basis van de CROW 400-toetsing is geen veiligheidsklasse van toepassing voor de boven- en ondergrond en voor de bodem van de onderzochte watergangen van het gehele tracé.

Wat betreft grondwater is klasse Zwart Vluchtig van de CROW 400 vastgesteld ter plaatse van peilbuis mb-39 (16-17 m-mv) op basis van de concentratie aan vinylchloride (VOCl). Het gaat hier om het diepe grondwater van het eerste watervoerende pakket. Tevens dient te worden vermeld dat op deze locatie een HDD is gesitueerd. Er zal ter plaatse geen grondroering plaatsvinden en derhalve is geen bemaling noodzakelijk. Ter plaatse van het in- en uittredepunt van deze HDD kan mogelijk met VOCl verontreinigd grondwater omhoog komen waarvoor aanvullende veiligheidsmaatregelen nodig zijn.

De definitieve veiligheidsklasse dient te worden bepaald door een middelbare of hogere veiligheidskundige van de aannemer die het werk gaat uitvoeren.

5.6 Noodzaak tot vervolgonderzoek

Gezien de resultaten van de grond-, grondwater- en waterbodemanalyses in combinatie met de aard van de werkzaamheden en informatie vanuit de provincie Limburg is er geen noodzaak tot vervolgonderzoek.

6 Conclusie en advies

6.1 Conclusies

Door middel van het uitgevoerde bodemonderzoek is inzicht verkregen in de milieuhygiënische kwaliteit van de bodem ter plaatse van het tracé. Het bodemonderzoek heeft geleid tot de volgende bevindingen:

Bevindingen grond

- In de boven- en ondergrond van alle deellocaties zijn geen tot bijna geen bodemvreemde bijmengingen aangetroffen of andere zintuiglijke verontreinigingskenmerken.
- In het algemeen zijn de boven- en ondergrond van het gehele terrein niet verontreinigd.
- Op een handvol locaties komen verhoogde gehalten aan zware metalen voor in de bovengrond, echter in gehalten kleiner dan de voormalige tussenwaarde.
- Op een tweetal locaties komen verhoogde gehalten aan PAK en/of PCB voor in de bovengrond, echter in gehalten kleiner dan de voormalige tussenwaarde.
- Op één locatie komt een verhoogd gehalte aan minerale olie voor in de ondergrond, echter in gehalte kleiner dan de voormalige tussenwaarde.
- Ter plaatse van deeltracé Q, perceel U33 komt een (sterk) verhoogd gehalte aan zink voor in de bovengrond in gehalte groter dan de interventiewaarde.
- Gehalten aan PFAS in de boven- en ondergrond zijn in het gehele tracé niet groter dan de achtergrondwaarden.

Bevindingen grondwater

- In drie peilbuizen zijn (sterk) verhoogde concentraties aan kobalt, nikkel en/of zink aangetoond. Deze (sterk) verhoogde concentraties worden gezien als van nature verhoogde achtergrondwaarden.
- In de meeste peilbuizen zijn (licht) verhoogde concentraties aangetoond aan zware metalen en soms ook aan minerale olie, naftaleen en/of xylenen.
- Uit het vooronderzoek kwam naar voren dat ter plaatse van het industriegebied Smakterheide te Venray een VOCl-verontreiniging aanwezig is in het grondwater (Wbb-geval met kenmerk LI98400007). In onderhavig onderzoek is aangetoond dat deze VOCl-verontreiniging nog steeds aanwezig is, in zowel het ondiepe als diepe grondwater. De provincie Limburg heeft aangegeven dat dit specifieke geval niet onder het overgangsrecht valt. Daardoor is er geen noodzaak om een procedure in het kader van de Wbb bij de provincie Limburg te starten.
- Voor een eventuele onttrekking hoeft geen formele goedkeuring aan het bevoegd gezag gevraagd te worden, aangezien de verspreiding van de VOCl-vlek nooit > 1000 m³ per jaar zal zijn.

Bevindingen waterbodem

- In de waterbodem van alle deellocaties zijn geen bodemvreemde bijmengingen aangetroffen of andere zintuiglijke verontreinigingskenmerken.
- De onderzochte waterbodems hebben maximaal de klasse Wonen.
- Gehalten aan PFAS in de waterbodem zijn in het gehele tracé niet groter dan de achtergrondwaarden.

6.2 Advies

Bij de geplande activiteiten adviseren we om rekening te houden met de volgende zaken:

- Ter plaatse van deeltracé Q, perceel U33 is sprake van de MBA (milieubelastende activiteit) ‘graven in bodem met een kwaliteit boven de interventiewaarde bodemkwaliteit’. Dat wil zeggen dat hier de algemene regels van paragraaf 3.2.22 van het Bal (Besluit activiteiten leefomgeving) moeten worden toegepast, aangezien er sprake is van meer dan 25 m³ aan grondverzet.
- Voor deze MBA geldt een meldings- en informatieplicht.
- De MBA dient begeleid te worden door een onderneming met een erkenning bodemkwaliteit voor BRL SIKB 6000. Het graven dient uitgevoerd te worden door een onderneming met een erkenning bodemkwaliteit voor BRL SIKB 7000.
- Voor de overige regels wordt verwezen naar paragraaf 4.120 van het Bal.

Wat betreft de VOCl-verontreiniging:

- Ter plaatste van industriegebied Smakterheide bevindt zich het bekende geval van bodemverontreiniging met VOCl in het grondwater (kenmerk LI98400007). Dit geval valt niet onder het overgangsrecht en dus is een procedure in het kader van de Wbb niet noodzakelijk.
- Voor een eventuele onttrekking hoeft geen formele goedkeuring aan het bevoegd gezag gevraagd te worden, aangezien de verspreiding van de VOCl-vlek nooit > 1000 m³ per jaar zal zijn.
- Wij adviseren om rekening te houden met de materiaalkeuze van de mantelbuizen en van de kabels zelf van de HDD’s ter plaatse van Smakterheide in Venray in verband met de aanwezigheid van de VOCl. VOCl kunnen namelijk een functie als oplosmiddel vervullen en zo het materiaal van de mantelbuis en eventueel de kabel aantasten.

Verder dient rekening gehouden te worden met de volgende zaken:

- Het overgrote gedeelte van de uitkomende grond mag worden hergebruikt, ook op basis van gehalten aan PFAS.
- Het overgrote gedeelte van de uitkomende baggerspecie/slib mag worden verspreid op een aangrenzend perceel en is eventueel geschikt voor toepassing elders (op de landbodem).
- Aangezien bodemonderzoek een steekproef is, adviseren wij u – bij het aantreffen van puin of zintuiglijke verontreinigingen tijdens de werkzaamheden – het werk neer te leggen en eerst advies in te winnen over de te nemen maatregelen.
- Op basis van de CROW 400-toetsing is geen veiligheidsklasse van toepassing voor de boven- en ondergrond en voor de bodem van de onderzochte watergangen van het gehele tracé.
- Op basis van de CROW 400-toetsing is de veiligheidsklasse Zwart Vluchtig van toepassing voor het grondwater ter plaatse van peilbuis mb-39 (16-17 m-mv) op basis van de concentratie aan vinylchloride (VOCl).
  Ter plaatse van deze locatie zal geen grondroering plaatsvinden, omdat hier een HDD is voorzien. Ter plaatse van het in- en uittredepunt van deze HDD kan mogelijk met VOCl verontreinigd grondwater omhoog komen waarvoor aanvullende veiligheidsmaatregelen nodig zijn. Geadviseerd word om deze maatregelen te bepalen aan de hand van het bemalingsadvies door een middelbare of hogere veiligheidskundige van de aannemer.
- De definitieve veiligheidsklasse dient te worden bepaald door een middelbare of hogere veiligheidskundige van de aannemer.

Bijlage 1 Resultaten vooronderzoek op kaart

Boomkwekerij aangelegd na 2010
Fruitteelt vanaf 1960/70 op verschillende percelen
Boomkwekerij aangelegd na 2010
Vanaf 1980
Boomkwekerij aangelegd na 2010
Proefboerderij na 1970 aangelegd
Fruitteelt 1930 - 1950/60
Boomkwekerij aangelegd na 2010
1990-2019
1940-2010
1970-1990
Legenda
Sloten en wegen
Gedempte sloot
Voormalige weg
Verdacht locaties
Bedrijventerrein
Boomkwekerij
Erf
Fruitteelt
Proefboerderij
Rioleringsreservoir
VKA tracé 40m 20210518
HDD/persing
Open ontgraving
Luchtfoto
Overzicht resultaten historisch kaartmateriaal
150 kV kabeltracé Boxmeer-Venray
Opdrachtgever: TenneT TSO B.V.
Projectnummer:
SWECO
Status: Concept
Datum: 15-6-2021
Schaal: 1:15.000
Formaat: A1
Getekend: MS - Gecontroleerd: RE
0 150 300 450 600 750 900 meter
N
© Sweco Nederland B.V. Alle rechten voorbehouden

NB075600143

NB075600143

NB170202958

NB170200251

NB170203380

Legenda

VKA tracé 40m 20210518

- HDD/persing
- Open ontgraving
- Locaties Noord-Brabant
- Voormalige stortplaatsen
- (Mogelijke) stortlocatie: onderzoek niet noodzakelijk geacht
- Verontreinigingcontouren grondwater
- Verontreinigingcontouren grond
- Bodemlocaties vlak
- Bodemonderzoek

Overzicht resultaten dossieronderzoek
150 kV kabeltracé Boxmeer-Venray

Opdrachtgever: TenneT TSO B.V.
Projectnummer:

SWECO

Status: Concept
Datum: 15-6-2021
Schaal: 1:15.000
Formaat: A1

Getekend: MS - Gecontroleerd: RE

0 150 300 450 600 750 900 meter

N

© Sweco Nederland B.V. Alle rechten voorbehouden

C:\Users\NLMERS\Documents\Projecten\379428_Boxmeer_Venray\379428_Boxmeer_Venray.aprx 15-6-2021 14:13

Bijlage 2 Overzichtskaart tracé

Overzichtskaart tracé

150 kV kabel Boxmeer-Venray

Opdrachtgever: TenneT TSO B.V.
Projectnummer: 51006816

SWECO

Status: Concept
Datum: 02-02-2023
Schaal: 1:22.500
Formaat: A2

Getekend: LK - Gecontroleerd: HvdB

© Sweco Nederland B.V. Alle rechten voorbehouden

P:\5310\51006816_150_kV_Boxmeer-Venray_Veldonderzoeken\GIS\proj\overzichtskaart_20230126, blad 1 van 1

Bijlage 3 Situatietekeningen

Legenda

Boorplan

- boring tot 2,3 m -mv
- boring tot 6 m-mv met peilbuis
- sondering tot 3 m-mv

Tracé

- Mantelbuis
- Mini HDD
- Open ontgraving

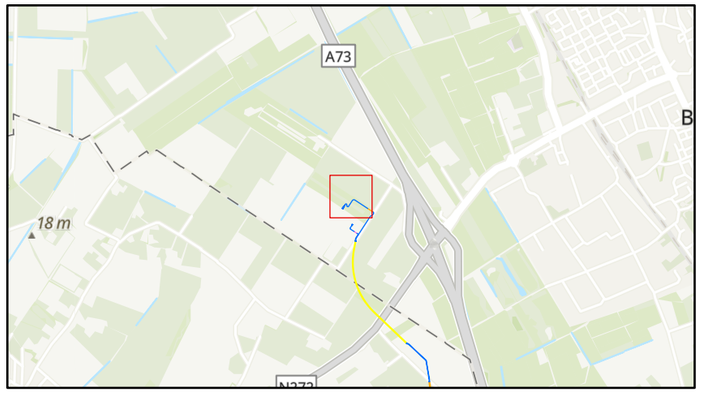

Situatietekening

150 kV kabel Boxmeer-Venray

Opdrachtgever: TenneT TSO B.V.
Projectnummer: 51006816

SWECO

Status: Definitief
Datum: 2-3-2023
Schaal: 1:2.000
Formaat: A3

Getekend: LK - Gecontroleerd: HvdB

0 10 20 30 40 50 60 meter

N

© Sweco Nederland B.V. Alle rechten voorbehouden

P:\531\0\51006816_150_kV_Boxmeer-Venray_Veldonderzoeken\GIS\proj\Boxmeer_Venray_Boorplan_20230216.aprx 2-3-2023 10:48

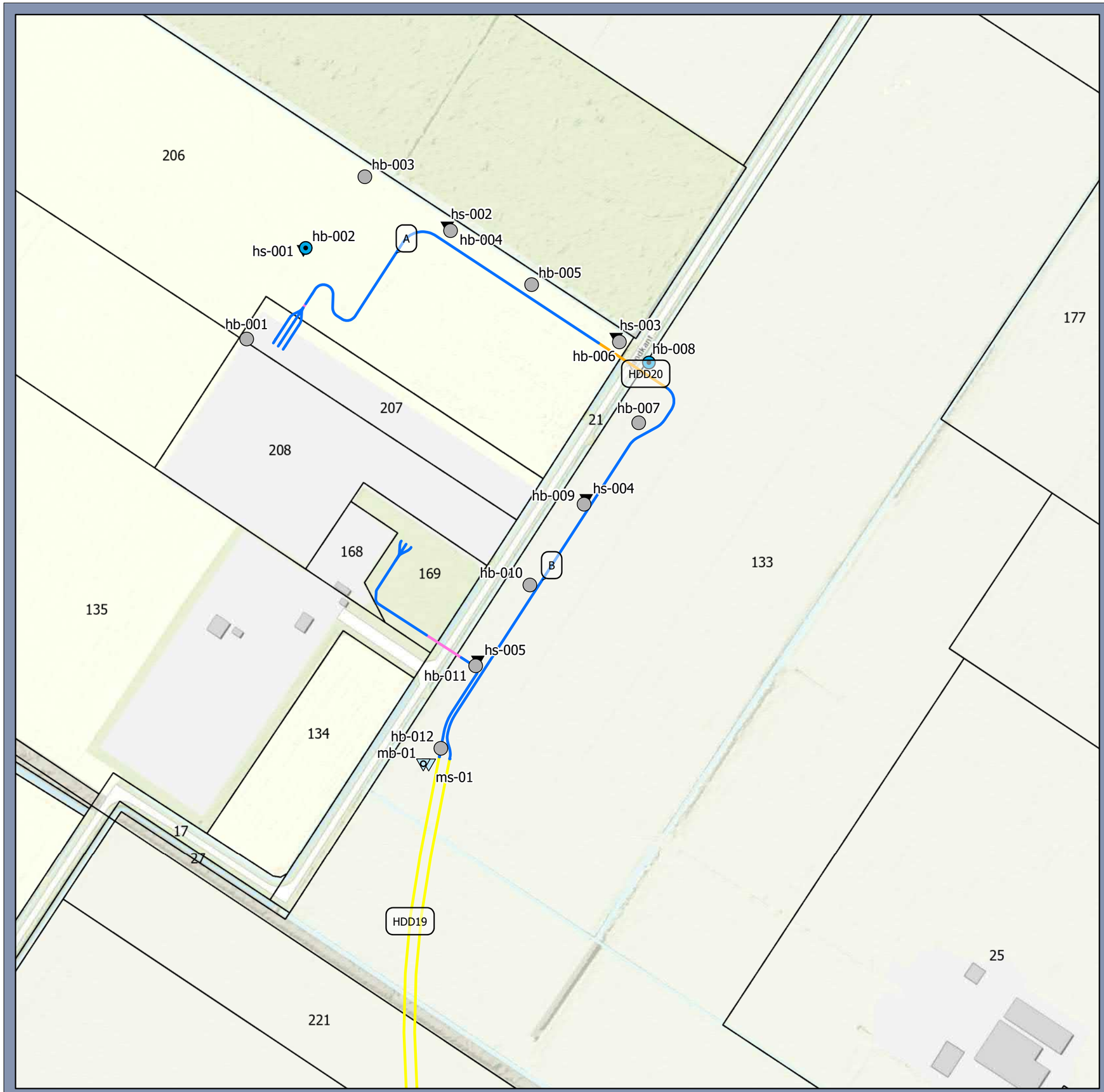

Legenda

Boorplan

- boring tot 2,3 m -mv
- boring tot 6 m-mv met peilbuis
- machinale boring
- machinale sondering
- sondering tot 3 m-mv

Tracé

- HDD
- Mantelbuis
- Mini HDD
- Open ontgraving

Situatietekening

150 kV kabel Boxmeer-Venray

Opdrachtgever: TenneT TSO B.V.
Projectnummer: 51006816

SWECO

Status: Definitief
Datum: 2-3-2023
Schaal: 1:2.000
Formaat: A3

Getekend: LK - Gecontroleerd: HvdB

0 10 20 30 40 50 60 meter

N

© Sweco Nederland B.V. Alle rechten voorbehouden

P:\51310\51006816_150_kV_Boxmeer-Venray_Veldonderzoeken\GIS\proj\Boxmeer_Venray_Boorplan_20230216.aprx 2-3-2023 10:48

Legenda

Boorplan

- boring tot 2,3 m -mv
- machinale boring
- machinale sondering
- sondering tot 3 m-mv

Tracé

- HDD
- Mantelbuis
- Open ontgraving

Situatietekening

150 kV kabel Boxmeer-Venray

Opdrachtgever: TenneT TSO B.V.
Projectnummer: 51006816

SWECO

Status: Definitief
Datum: 2-3-2023
Schaal: 1:2.000
Formaat: A3

Getekend: LK - Gecontroleerd: HvdB

0 10 20 30 40 50 60 meter

N

© Sweco Nederland B.V. Alle rechten voorbehouden

P:\51310\51006816_150_kV_Boxmeer-Venray_Veldonderzoeken\GIS\proj\Boxmeer_Venray_Boorplan_20230216.aprx 2-3-2023 10:48

Legenda

Boorplan

- machinale boring
- machinale sondering

Tracé

- HDD

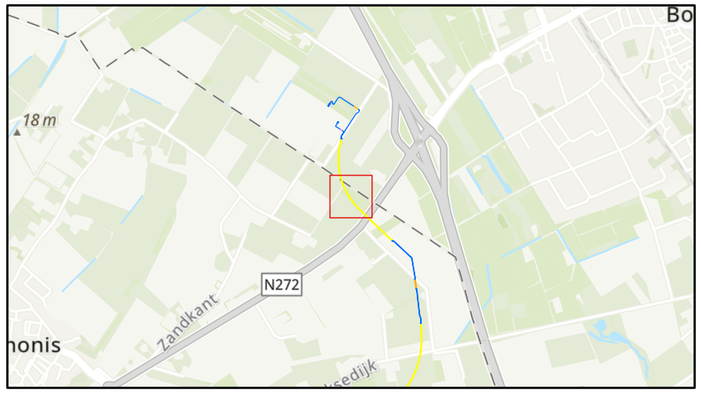

Situatietekening

150 kV kabel Boxmeer-Venray

Opdrachtgever: TenneT TSO B.V.
Projectnummer: 51006816

SWECO

Status: Definitief
Datum: 2-3-2023
Schaal: 1:2.000
Formaat: A3

Getekend: LK - Gecontroleerd: HvdB

0 10 20 30 40 50 60 meter

N

© Sweco Nederland B.V. Alle rechten voorbehouden

P:\53105\51006816_150_kV_Boxmeer-Venray_Veldonderzoeken\GIS\proj\Boxmeer_Venray_Boorplan_20230216.aprx 2-3-2023 10:48

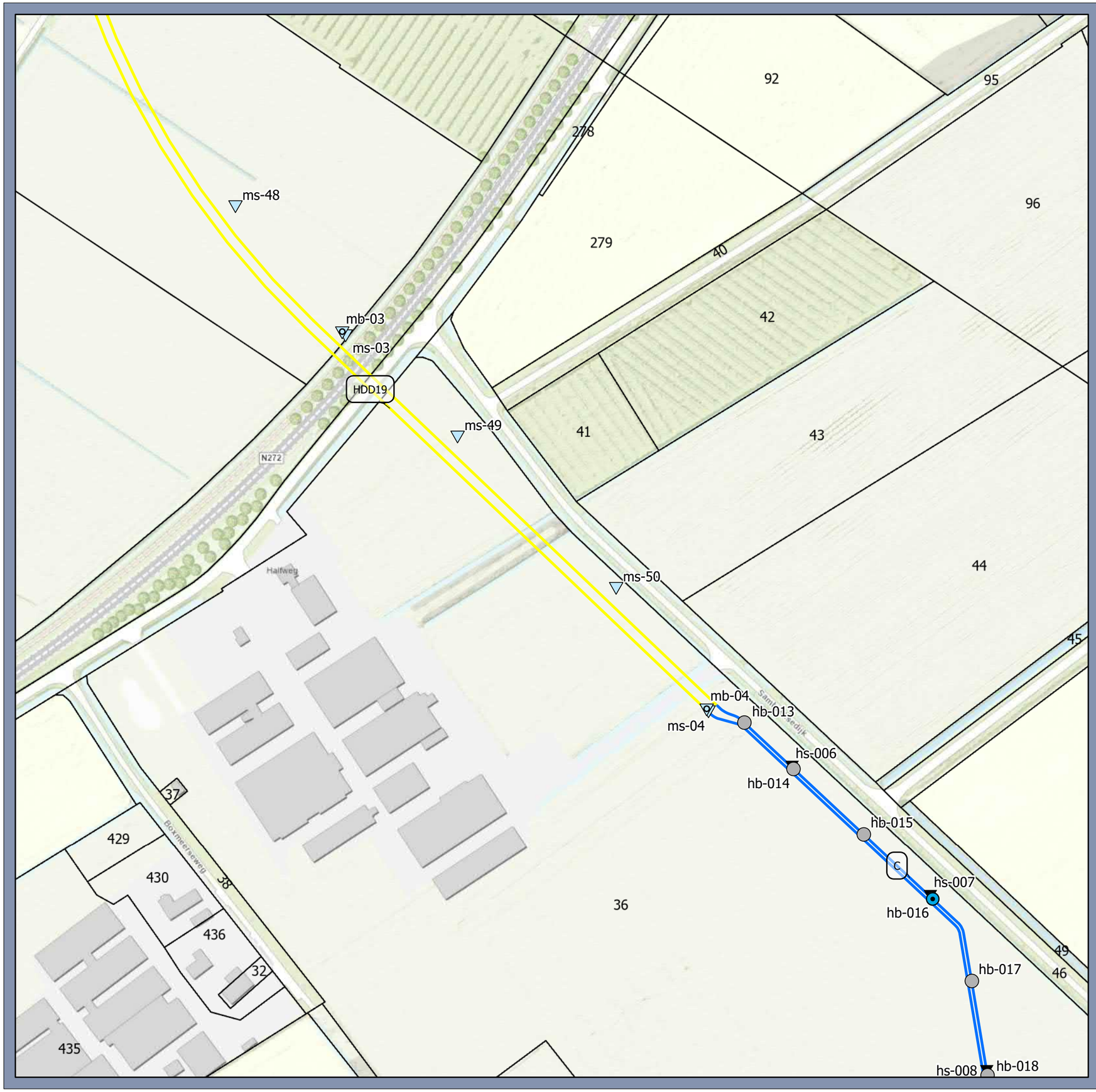

Legenda

Boorplan

- boring tot 2,3 m -mv
- boring tot 6 m-mv met peilbuis
- machinale boring
- machinale sondering
- sondering tot 3 m-mv

Tracé

- HDD
- Open ontgraving

Situatietekening

150 kV kabel Boxmeer-Venray

Opdrachtgever: TenneT TSO B.V.
Projectnummer: 51006816

SWECO

Status: Definitief
Datum: 2-3-2023
Schaal: 1:2.000
Formaat: A3

Getekend: LK - Gecontroleerd: HvdB

0 10 20 30 40 50 60 meter

N

© Sweco Nederland B.V. Alle rechten voorbehouden

P:\51051006816_150_kV_Boxmeer-Venray_Veldonderzoeken\GIS\proj\Boxmeer_Venray_Boorplan_20230216.aprx 2-3-2023 10:48

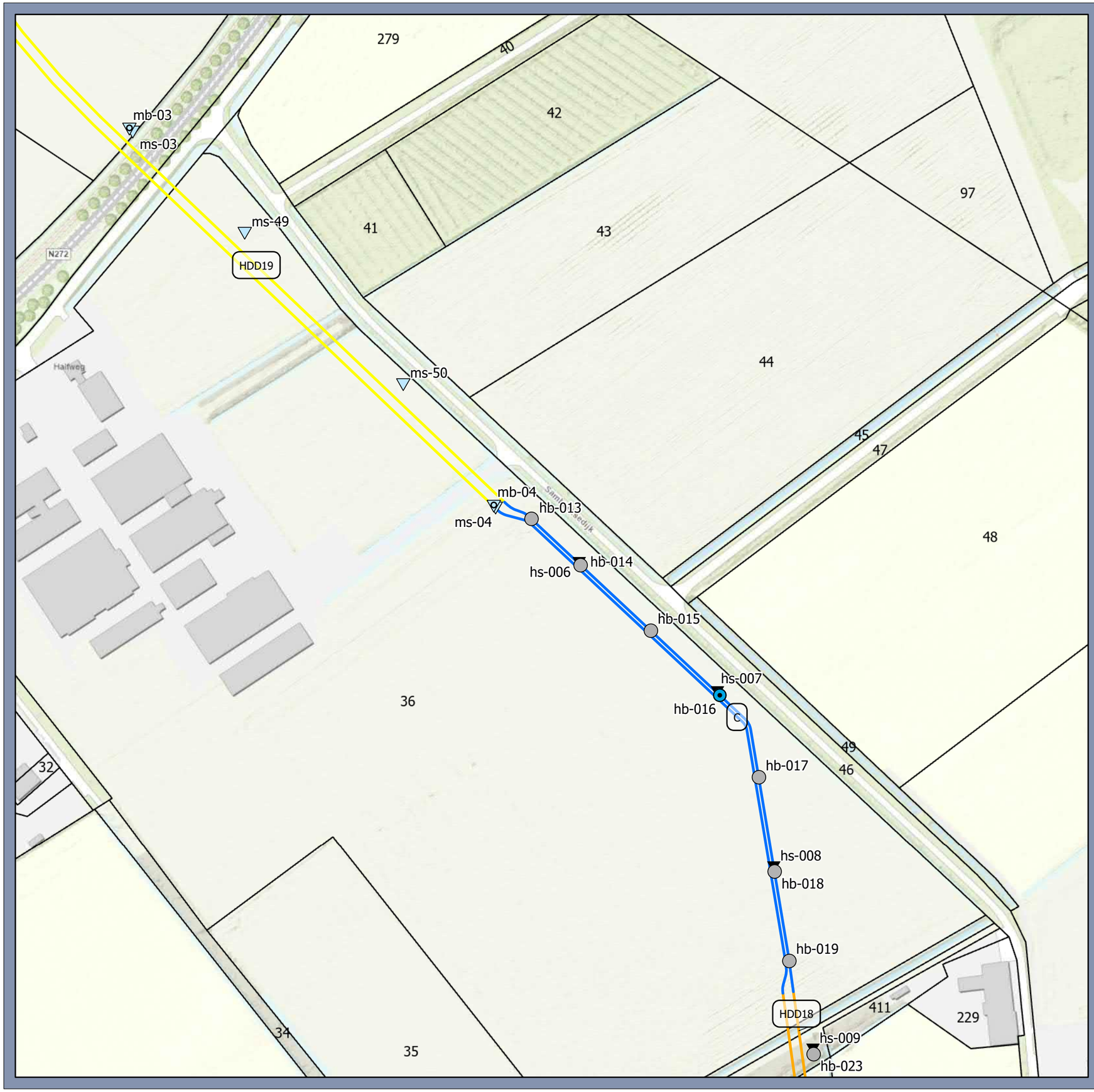

Legenda

Boorplan

- boring tot 2,3 m -mv
- boring tot 6 m-mv met peilbuis
- machinale boring
- machinale sondering
- sondering tot 3 m-mv

Tracé

- HDD
- Mini HDD
- Open ontgraving

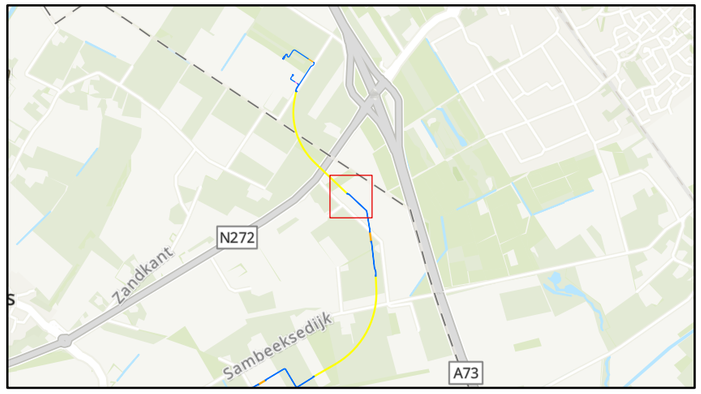

Situatietekening

150 kV kabel Boxmeer-Venray

Opdrachtgever: TenneT TSO B.V.
Projectnummer: 51006816

SWECO

Status: Definitief
Datum: 2-3-2023
Schaal: 1:2.000
Formaat: A3

Getekend: LK - Gecontroleerd: HvdB

0 10 20 30 40 50 60 meter

N

© Sweco Nederland B.V. Alle rechten voorbehouden

P:\53105\51006816_150_kV_Boxmeer-Venray_Veldonderzoeken\GIS\proj\Boxmeer_Venray_Boorplan_20230216.aprx 2-3-2023 10:48

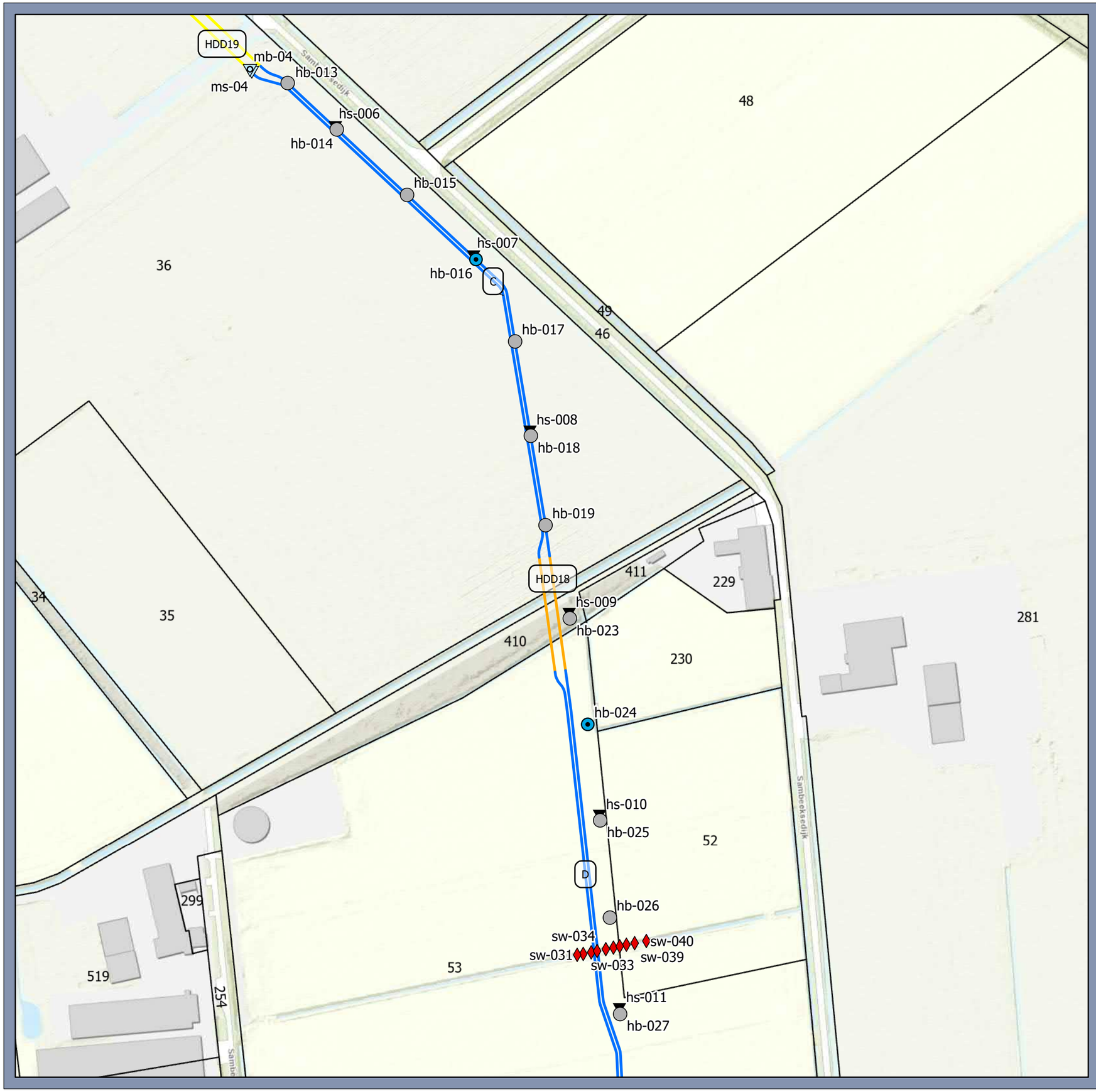

Legenda

Boorplan

- boring tot 2,3 m -mv
- boring tot 6 m-mv met peilbuis
- machinale boring
- machinale sondering
- sondering tot 3 m-mv
- steken waterbodem

Tracé

- HDD
- Mini HDD
- Open ontgraving

Situatietekening

150 kV kabel Boxmeer-Venray

Opdrachtgever: TenneT TSO B.V.
Projectnummer: 51006816

SWECO

Status: Definitief
Datum: 2-3-2023
Schaal: 1:2.000
Formaat: A3

Getekend: LK - Gecontroleerd: HvdB

0 10 20 30 40 50 60 meter

N

© Sweco Nederland B.V. Alle rechten voorbehouden

P:\5310\51006816_150_kV_Boxmeer-Venray_Veldonderzoeken\GIS\proj\Boxmeer_Venray_Boorplan_20230216.aprx 2-3-2023 10:48

Legenda

Boorplan

- boring tot 2,3 m -mv
- boring tot 6 m-mv met peilbuis
- machinale boring
- machinale sondering
- sondering tot 3 m-mv
- steken waterbodem

Tracé

- HDD
- Mini HDD
- Open ontgraving

Situatietekening

150 kV kabel Boxmeer-Venray

Opdrachtgever: TenneT TSO B.V.
Projectnummer: 51006816

SWECO

Status: Definitief
Datum: 2-3-2023
Schaal: 1:2.000
Formaat: A3

Getekend: LK - Gecontroleerd: HvdB

0 10 20 30 40 50 60 meter

N

© Sweco Nederland B.V. Alle rechten voorbehouden

P:\51010\51006816_150_kV_Boxmeer-Venray_Veldonderzoeken\GIS\proj\Boxmeer_Venray_Boorplan_20230216.aprx 2-3-2023 10:48

Legenda

Boorplan

- boring tot 2,3 m -mv
- machinale boring
- machinale sondering
- sondering tot 3 m-mv
- steken waterbodem

Tracé

- HDD
- Open ontgraving

Situatietekening

150 kV kabel Boxmeer-Venray

Opdrachtgever: TenneT TSO B.V.
Projectnummer: 51006816

SWECO

Status: Definitief
Datum: 2-3-2023
Schaal: 1:2.000
Formaat: A3

Getekend: LK - Gecontroleerd: HvdB

0 10 20 30 40 50 60 meter

N

© Sweco Nederland B.V. Alle rechten voorbehouden

P:\53105100681 6_150_kV_Boxmeer-Venray_Veldonderzoeken\GIS\proj\Boxmeer_Venray_Boorplan_20230216.aprx 2-3-2023 10:48

Legenda

Boorplan

- machinale boring
- machinale sondering

Tracé

- HDD

Situatietekening

150 kV kabel Boxmeer-Venray

Opdrachtgever: TenneT TSO B.V.
Projectnummer: 51006816

SWECO

Status: Definitief
Datum: 2-3-2023
Schaal: 1:2.000
Formaat: A3

Getekend: LK - Gecontroleerd: HvdB

0 10 20 30 40 50 60 meter

N

© Sweco Nederland B.V. Alle rechten voorbehouden

P:\51010\51006816_150_kV_Boxmeer-Venray_Veldonderzoeken\GIS\proj\Boxmeer_Venray_Boorplan_20230216.aprx 2-3-2023 10:48

Legenda

Boorplan

- boring tot 2,3 m -mv
- boring tot 6 m-mv met peilbuis
- machinale boring
- machinale sondering
- sondering tot 3 m-mv

Tracé

- HDD
- Open ontgraving

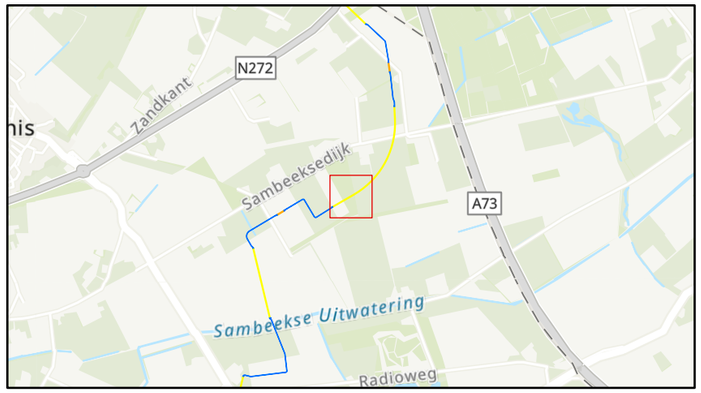

Situatietekening

150 kV kabel Boxmeer-Venray

Opdrachtgever: TenneT TSO B.V.
Projectnummer: 51006816

SWECO

Status: Definitief
Datum: 2-3-2023
Schaal: 1:2.000
Formaat: A3

Getekend: LK - Gecontroleerd: HvdB

0 10 20 30 40 50 60 meter

N

© Sweco Nederland B.V. Alle rechten voorbehouden

P:\53105\51006816_150_kV_Boxmeer-Venray_Veldonderzoeken\Gis\proj\Boxmeer_Venray_Boorplan_20230216.aprx 2-3-2023 10:48

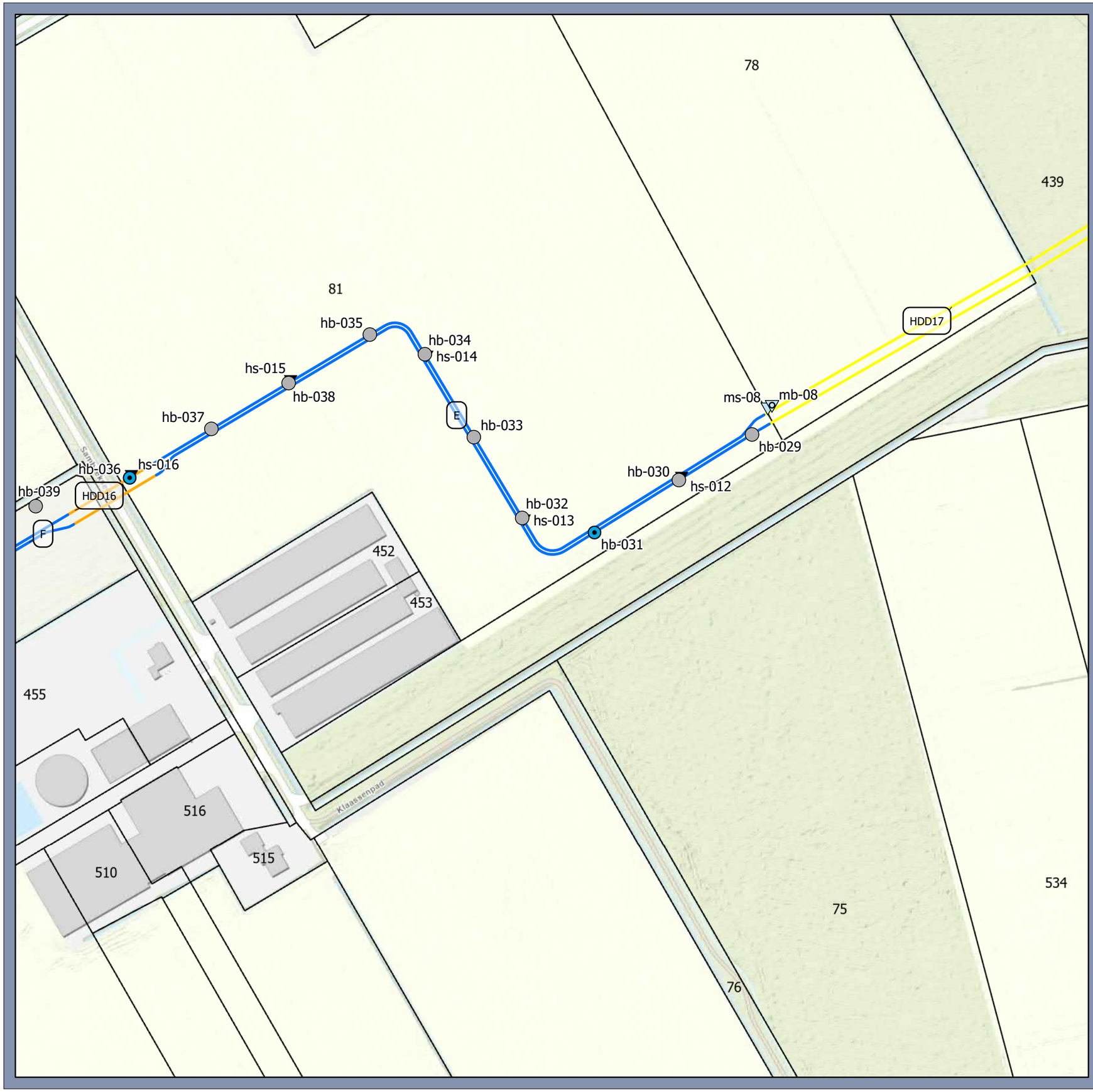

Legenda

Boorplan

- boring tot 2,3 m -mv
- boring tot 6 m-mv met peilbuis
- machinale boring
- machinale sondering
- sondering tot 3 m-mv

Tracé

- HDD
- Mini HDD
- Open ontgraving

Situatietekening

150 kV kabel Boxmeer-Venray

Opdrachtgever: TenneT TSO B.V.
Projectnummer: 51006816

SWECO

Status: Definitief
Datum: 2-3-2023
Schaal: 1:2.000
Formaat: A3

Getekend: LK - Gecontroleerd: HvdB

0 10 20 30 40 50 60 meter

N

© Sweco Nederland B.V. Alle rechten voorbehouden

P:\53105\51006816_150_kV_Boxmeer-Venray_Veldonderzoeken\GIS\proj\Boxmeer_Venray_Boorplan_20230216.aprx 2-3-2023 10:48

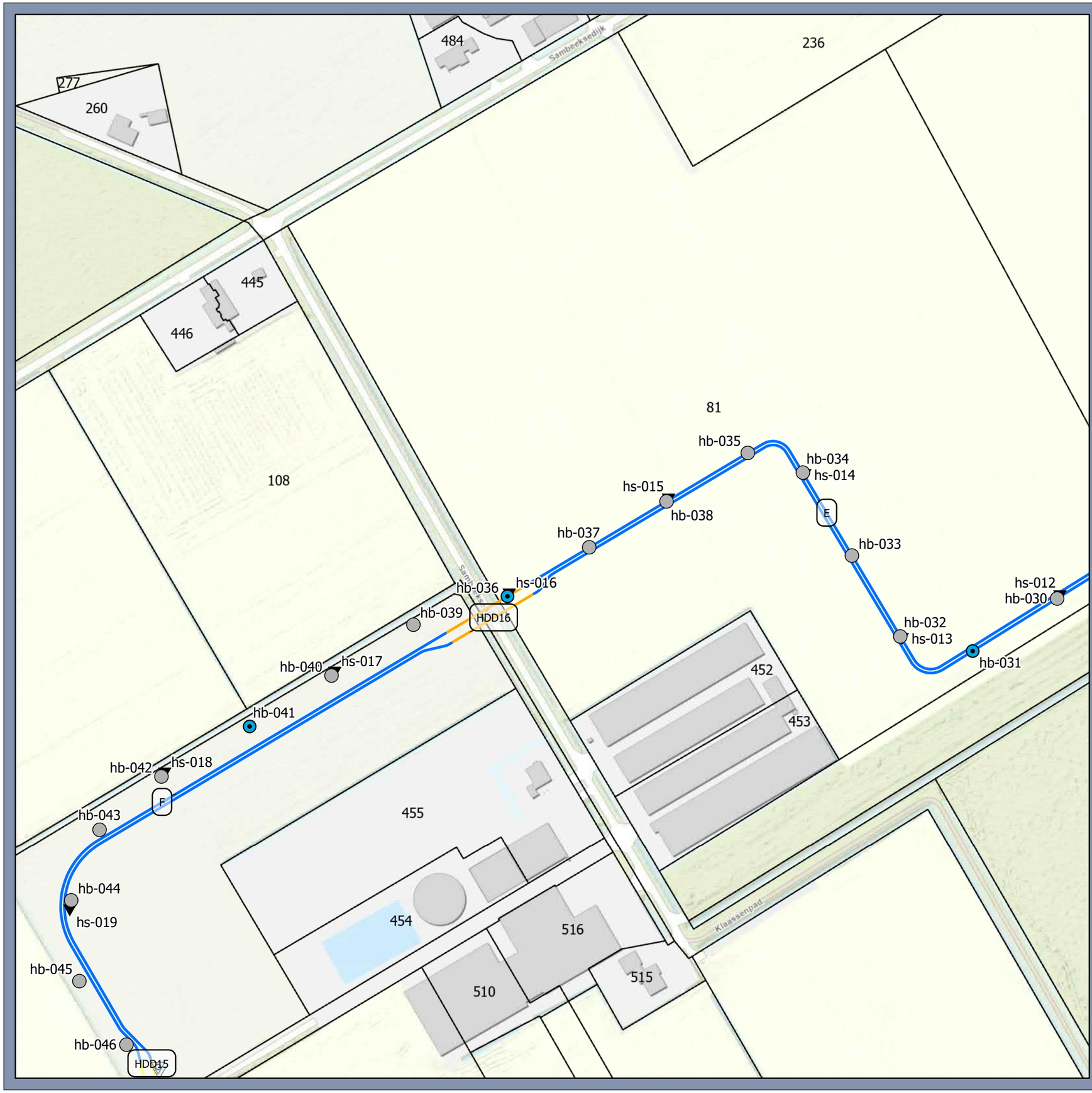

Legenda

Boorplan

- boring tot 2,3 m -mv
- boring tot 6 m-mv met peilbuis
- machinale boring
- machinale sondering
- sondering tot 3 m-mv

Tracé

- HDD
- Mini HDD
- Open ontgraving

Situatietekening

150 kV kabel Boxmeer-Venray

Opdrachtgever: TenneT TSO B.V.
Projectnummer: 51006816

SWECO

Status: Definitief
Datum: 2-3-2023
Schaal: 1:2.000
Formaat: A3

Getekend: LK - Gecontroleerd: HvdB

0 10 20 30 40 50 60 meter

N

© Sweco Nederland B.V. Alle rechten voorbehouden

P:\51310\51006816_150_kV_Boxmeer-Venray_Veldonderzoeken\GIS\proj\Boxmeer_Venray_Boorplan_20230216.aprx 2-3-2023 10:48

Legenda

Boorplan

- boring tot 2,3 m -mv
- boring tot 6 m-mv met peilbuis
- machinale boring
- machinale sondering
- sondering tot 3 m-mv

Tracé

- HDD
- Mini HDD
- Open ontgraving

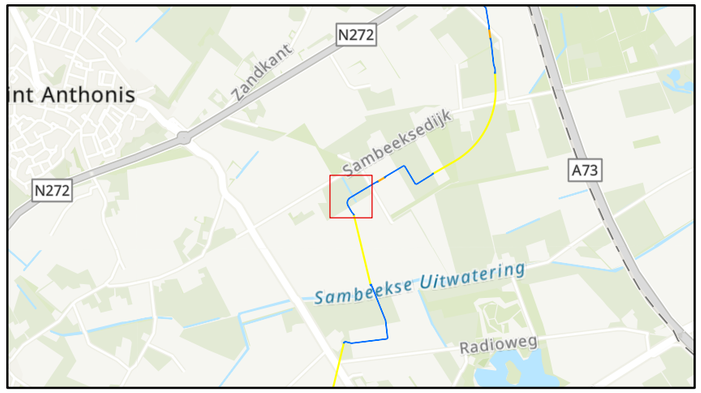

Situatietekening

150 kV kabel Boxmeer-Venray

Opdrachtgever: TenneT TSO B.V.
Projectnummer: 51006816

SWECO

Status: Definitief
Datum: 2-3-2023
Schaal: 1:2.000
Formaat: A3

Getekend: LK - Gecontroleerd: HvdB

0 10 20 30 40 50 60 meter

N

© Sweco Nederland B.V. Alle rechten voorbehouden

P:\53105\51006816_150_kV_Boxmeer-Venray_Veldonderzoeken\Gis\proj\Boxmeer_Venray_Boorplan_20230216.aprx 2-3-2023 10:48

Legenda

Boorplan

- boring tot 2,3 m -mv
- boring tot 6 m-mv met peilbuis
- machinale boring
- machinale sondering
- sondering tot 3 m-mv

Tracé

- HDD
- Open ontgraving

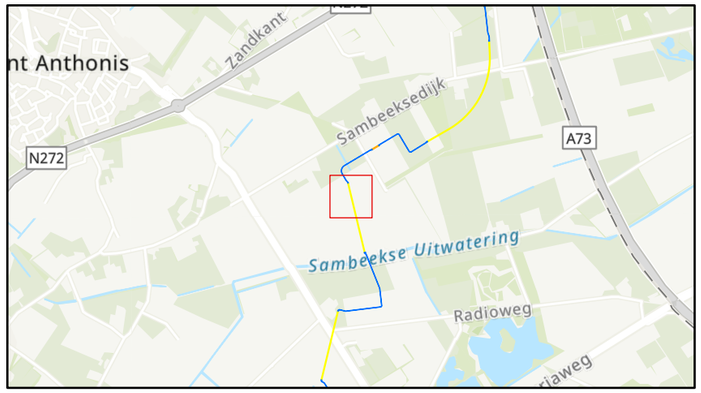

Situatietekening

150 kV kabel Boxmeer-Venray

Opdrachtgever: TenneT TSO B.V.
Projectnummer: 51006816

SWECO

Status: Definitief
Datum: 2-3-2023
Schaal: 1:2.000
Formaat: A3

Getekend: LK - Gecontroleerd: HvdB

0 10 20 30 40 50 60 meter

N

© Sweco Nederland B.V. Alle rechten voorbehouden

P:\51051006816_150_kV_Boxmeer-Venray_Veldonderzoeken\GIS\proj\Boxmeer_Venray_Boorplan_20230216.aprx 2-3-2023 10:48

Legenda

Boorplan

- boring tot 2,3 m -mv
- boring tot 6 m-mv met peilbuis
- machinale boring
- machinale sondering
- sondering tot 3 m-mv

Tracé

- HDD
- Open ontgraving

Situatietekening

150 kV kabel Boxmeer-Venray

Opdrachtgever: TenneT TSO B.V.
Projectnummer: 51006816

SWECO

Status: Definitief
Datum: 2-3-2023
Schaal: 1:2.000
Formaat: A3

Getekend: LK - Gecontroleerd: HvdB

0 10 20 30 40 50 60 meter

N

© Sweco Nederland B.V. Alle rechten voorbehouden

P:\51310\51006816_150_kV_Boxmeer-Venray_Veldonderzoeken\GIS\proj\Boxmeer_Venray_Boorplan_20230216.aprx 2-3-2023 10:48

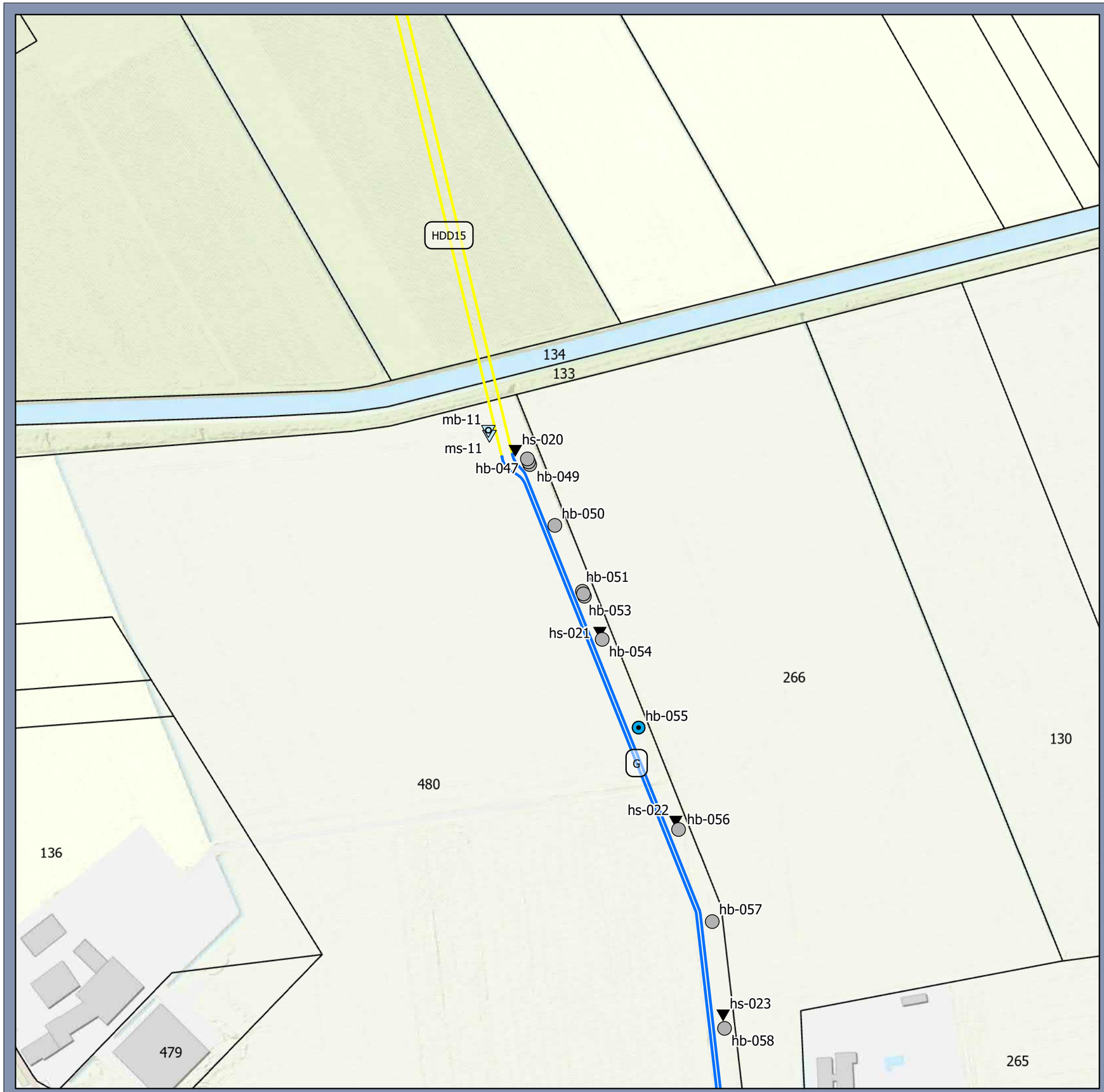

Legenda

Boorplan

- boring tot 2,3 m -mv
- boring tot 6 m-mv met peilbuis
- machinale boring
- machinale sondering
- sondering tot 3 m-mv

Tracé

- HDD
- Open ontgraving

Situatietekening

150 kV kabel Boxmeer-Venray

Opdrachtgever: TenneT TSO B.V.
Projectnummer: 51006816

SWECO

Status: Definitief
Datum: 2-3-2023
Schaal: 1:2.000
Formaat: A3

Getekend: LK - Gecontroleerd: HvdB

0 10 20 30 40 50 60 meter

N

© Sweco Nederland B.V. Alle rechten voorbehouden

P:\51310\51006816_150_kV_Boxmeer-Venray_Veldonderzoeken\GIS\proj\Boxmeer_Venray_Boorplan_20230216.aprx 2-3-2023 10:48

Legenda

Boorplan

- boring tot 2,3 m -mv
- boring tot 6 m-mv met peilbuis
- machinale boring
- machinale sondering
- sondering tot 3 m-mv

Tracé

- Open ontgraving

Situatietekening

150 kV kabel Boxmeer-Venray

Opdrachtgever: TenneT TSO B.V.
Projectnummer: 51006816

SWECO

Status: Definitief
Datum: 2-3-2023
Schaal: 1:2.000
Formaat: A3

Getekend: LK - Gecontroleerd: HvdB

0 10 20 30 40 50 60 meter

N

© Sweco Nederland B.V. Alle rechten voorbehouden

P:\51051006816_150_kV_Boxmeer-Venray_Veldonderzoeken\GIS\proj\Boxmeer_Venray_Boorplan_20230216.aprx 2-3-2023 10:48

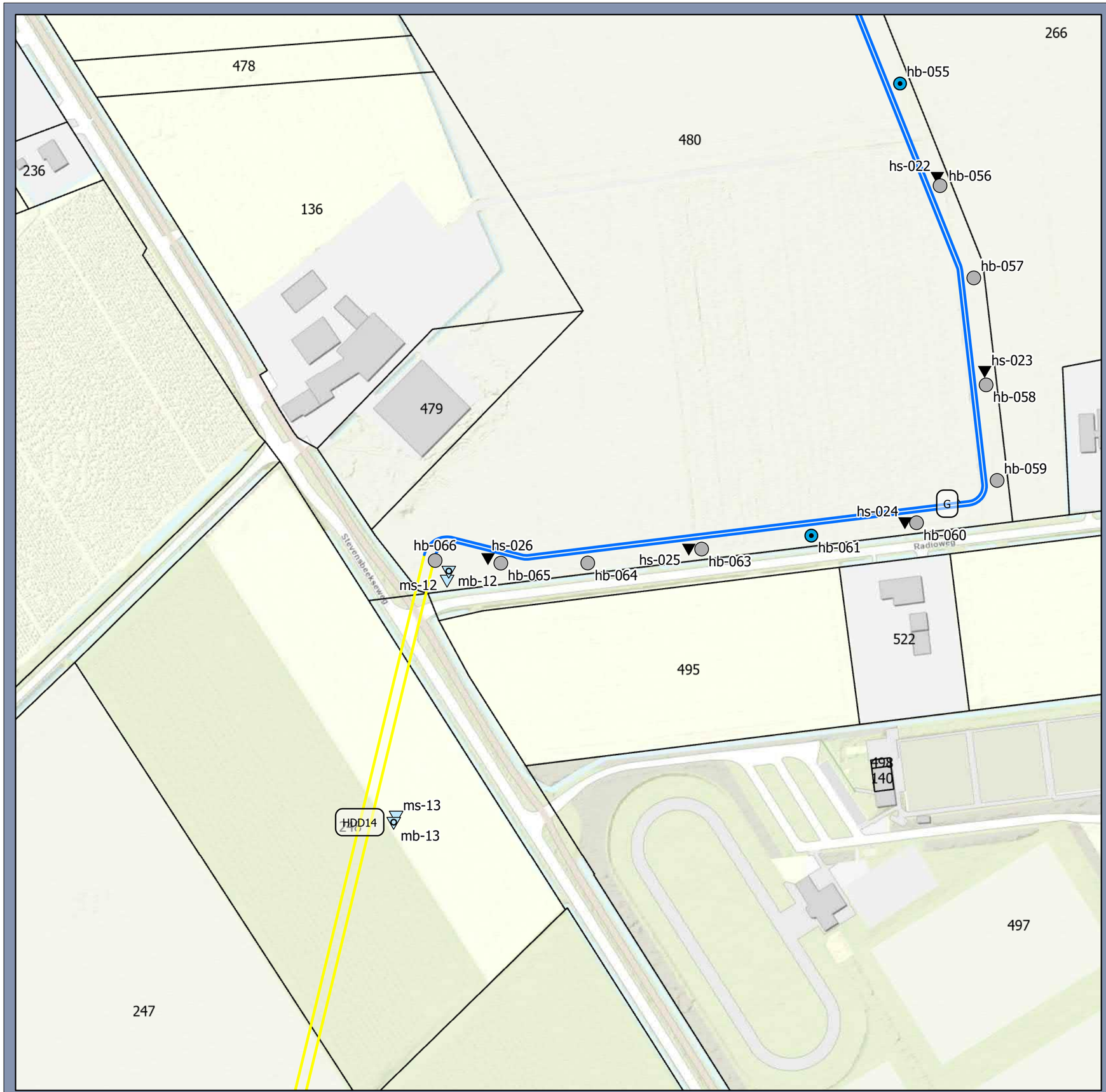

Legenda

Boorplan

- boring tot 2,3 m -mv
- boring tot 6 m-mv met peilbuis
- machinale boring
- machinale sondering
- sondering tot 3 m-mv

Tracé

- HDD
- Open ontgraving

Situatietekening

150 kV kabel Boxmeer-Venray

Opdrachtgever: TenneT TSO B.V.
Projectnummer: 51006816

SWECO

Status: Definitief
Datum: 2-3-2023
Schaal: 1:2.000
Formaat: A3

Getekend: LK - Gecontroleerd: HvdB

0 10 20 30 40 50 60 meter

N

© Sweco Nederland B.V. Alle rechten voorbehouden

P:\51310\51006816_150_kV_Boxmeer-Venray_Veldonderzoeken\GIS\proj\Boxmeer_Venray_Boorplan_20230216.aprx 2-3-2023 10:48

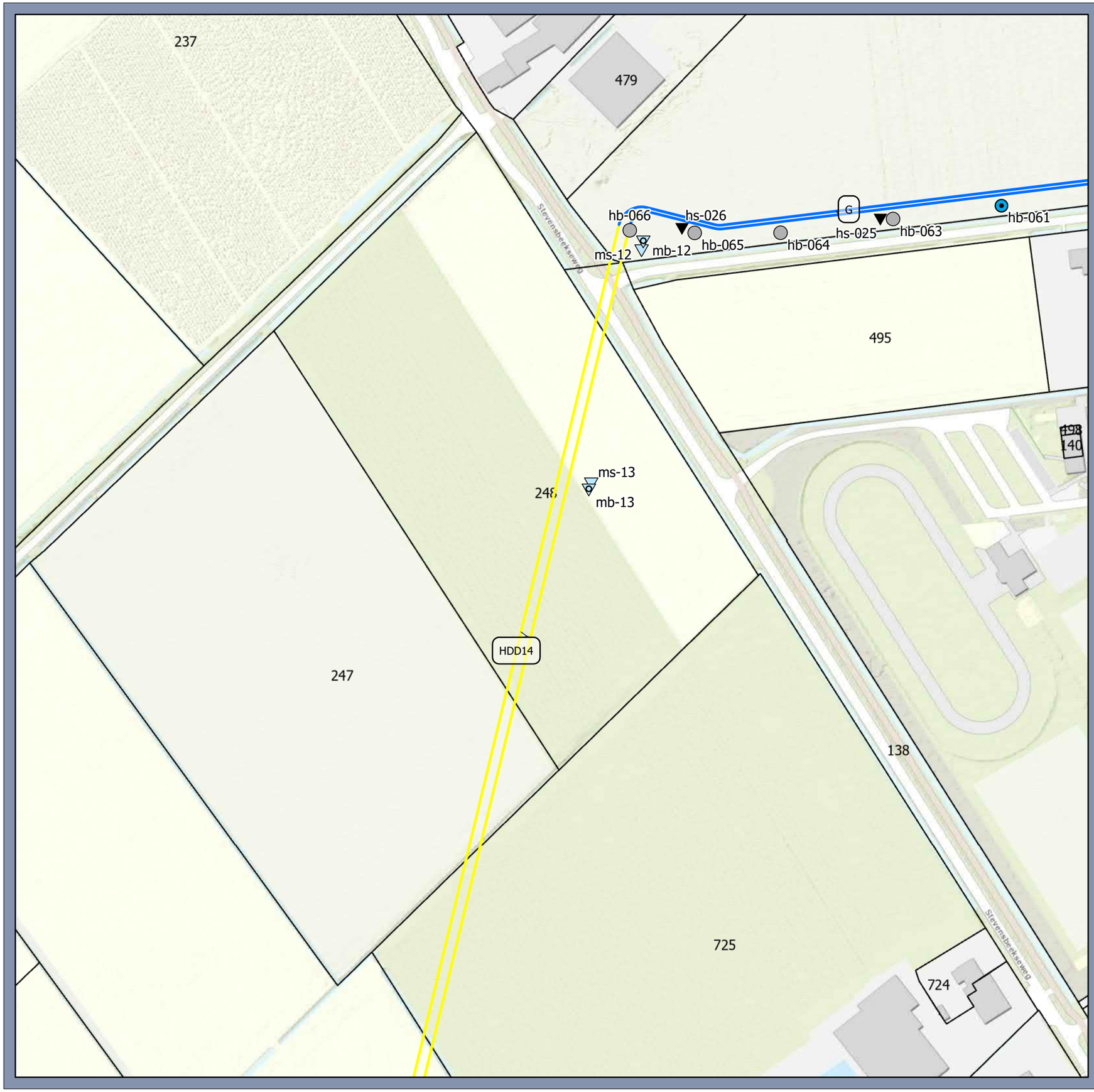

Legenda

Boorplan

- boring tot 2,3 m -mv
- boring tot 6 m-mv met peilbuis
- machinale boring
- machinale sondering
- sondering tot 3 m-mv

Tracé

- HDD
- Open ontgraving

Situatietekening

150 kV kabel Boxmeer-Venray

Opdrachtgever: TenneT TSO B.V.
Projectnummer: 51006816

SWECO

Status: Definitief
Datum: 2-3-2023
Schaal: 1:2.000
Formaat: A3

Getekend: LK - Gecontroleerd: HvdB

0 10 20 30 40 50 60 meter

N

© Sweco Nederland B.V. Alle rechten voorbehouden

P:\53\0\51006816_150_kV_Boxmeer-Venray_Veldonderzoeken\GIS\proj\Boxmeer_Venray_Boorplan_20230216.aprx 2-3-2023 10:48

Legenda

Boorplan

- boring tot 2,3 m -mv
- boring tot 6 m-mv
- boring tot 6 m-mv met peilbuis
- machinale boring
- machinale sondering
- sondering tot 3 m-mv

Tracé

- HDD
- Open ontgraving

Situatietekening

150 kV kabel Boxmeer-Venray

Opdrachtgever: TenneT TSO B.V.
Projectnummer: 51006816

SWECO

Status: Definitief
Datum: 2-3-2023
Schaal: 1:2.000
Formaat: A3

Getekend: LK - Gecontroleerd: HvdB

0 10 20 30 40 50 60 meter

N

© Sweco Nederland B.V. Alle rechten voorbehouden

P:\53105\51006816_150_kV_Boxmeer-Venray_Veldonderzoeken\GIS\proj\Boxmeer_Venray_Boorplan_20230216.aprx 2-3-2023 10:48

Legenda

Boorplan

- boring tot 2,3 m -mv
- boring tot 6 m-mv
- boring tot 6 m-mv met peilbuis
- machinale boring
- machinale sondering
- sondering tot 3 m-mv

Tracé

- HDD
- Open ontgraving

Situatietekening

150 kV kabel Boxmeer-Venray

Opdrachtgever: TenneT TSO B.V.
Projectnummer: 51006816

SWECO

Status: Definitief
Datum: 2-3-2023
Schaal: 1:2.000
Formaat: A3

Getekend: LK - Gecontroleerd: HvdB

0 10 20 30 40 50 60 meter

N

© Sweco Nederland B.V. Alle rechten voorbehouden

P:\53105100681 6_150_kV_Boxmeer-Venray_Veldonderzoeken\GIS\proj\Boxmeer_Venray_Boorplan_20230216.aprx 2-3-2023 10:48

Legenda

Boorplan

- boring tot 2,3 m -mv
- boring tot 6 m-mv
- boring tot 6 m-mv met peilbuis
- sondering tot 3 m-mv

Tracé

- Open ontgraving

Situatietekening

150 kV kabel Boxmeer-Venray

Opdrachtgever: TenneT TSO B.V.
Projectnummer: 51006816

SWECO

Status: Definitief
Datum: 2-3-2023
Schaal: 1:2.000
Formaat: A3

Getekend: LK - Gecontroleerd: HvdB

0 10 20 30 40 50 60 meter

N

© Sweco Nederland B.V. Alle rechten voorbehouden

P:\53105\51006816_150_kV_Boxmeer-Venray_Veldonderzoeken\GIS\proj\Boxmeer_Venray_Boorplan_20230216.aprx 2-3-2023 10:48

Legenda

Boorplan

- boring tot 2,3 m -mv
- boring tot 6 m-mv
- boring tot 6 m-mv met peilbuis
- sondering tot 3 m-mv

Tracé

- Mini HDD
- Open ontgraving

Situatietekening

150 kV kabel Boxmeer-Venray

Opdrachtgever: TenneT TSO B.V.
Projectnummer: 51006816

SWECO

Status: Definitief
Datum: 2-3-2023
Schaal: 1:2.000
Formaat: A3

Getekend: LK - Gecontroleerd: HvdB

0 10 20 30 40 50 60 meter

N

© Sweco Nederland B.V. Alle rechten voorbehouden

P:\51051006816_150_kV_Boxmeer-Venray_Veldonderzoeken\GIS\proj\Boxmeer_Venray_Boorplan_20230216.aprx 2-3-2023 10:48

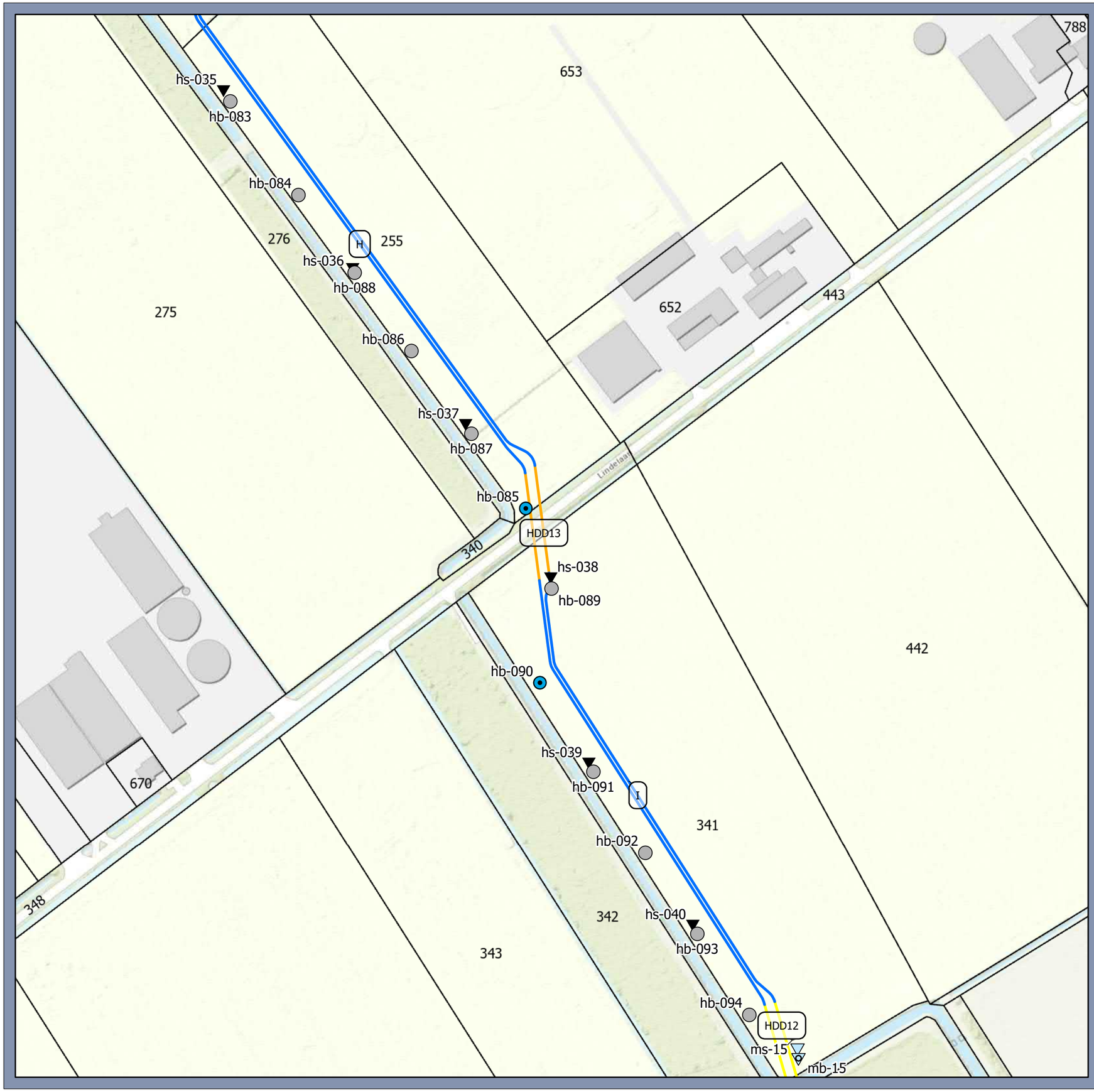

Legenda

Boorplan

- boring tot 2,3 m -mv
- boring tot 6 m-mv met peilbuis
- machinale boring
- machinale sondering
- sondering tot 3 m-mv

Tracé

- HDD
- Mini HDD
- Open ontgraving

Situatietekening

150 kV kabel Boxmeer-Venray

Opdrachtgever: TenneT TSO B.V.
Projectnummer: 51006816

SWECO

Status: Definitief
Datum: 2-3-2023
Schaal: 1:2.000
Formaat: A3

Getekend: LK - Gecontroleerd: HvdB

0 10 20 30 40 50 60 meter

N

© Sweco Nederland B.V. Alle rechten voorbehouden

P:\53105\51006816_150_kV_Boxmeer-Venray_Veldonderzoeken\GIS\proj\Boxmeer_Venray_Boorplan_20230216.aprx 2-3-2023 10:48

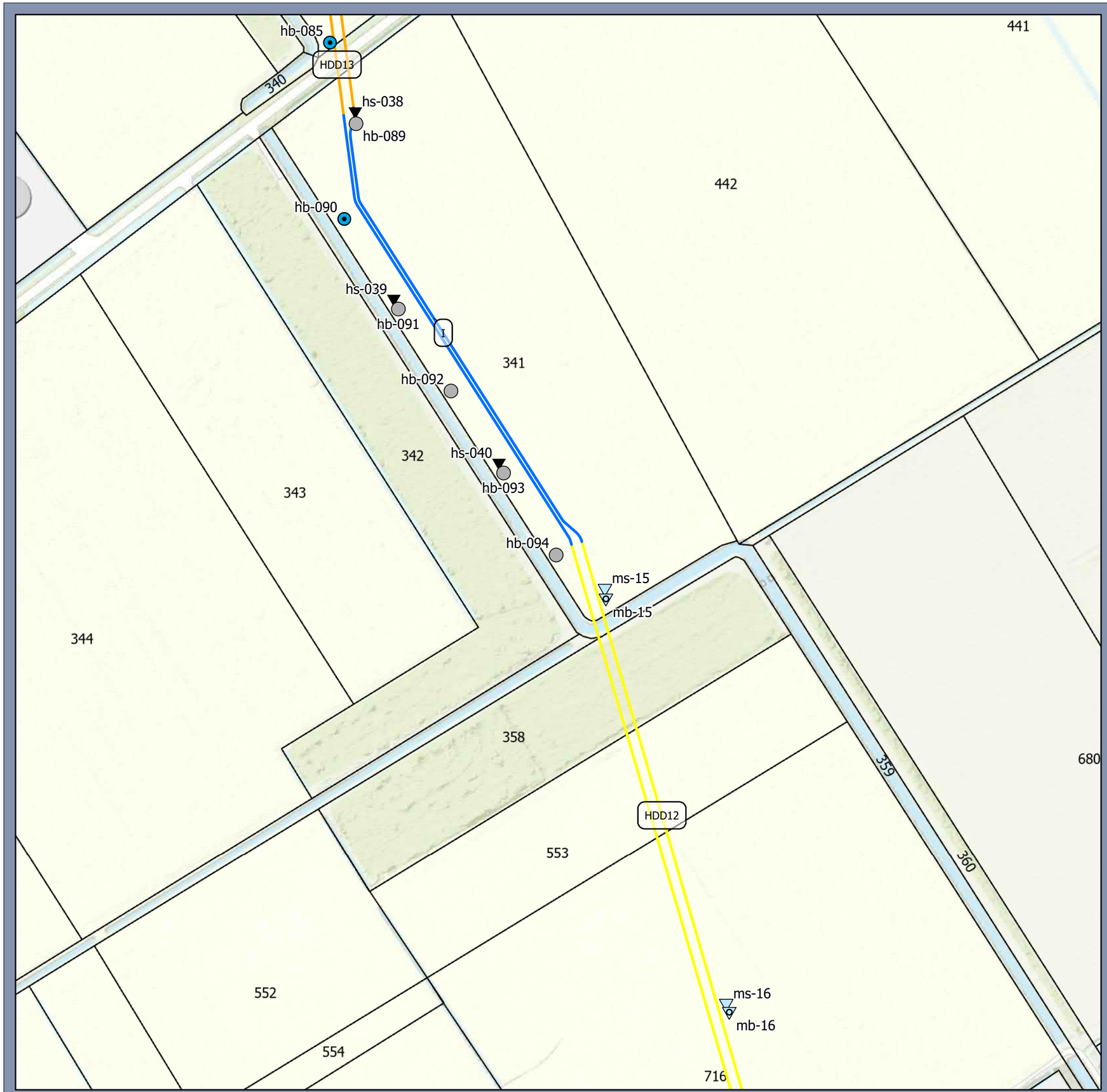

Legenda

Boorplan

- boring tot 2,3 m -mv
- boring tot 6 m-mv met peilbuis
- machinale boring
- machinale sondering
- sondering tot 3 m-mv

Tracé

- HDD
- Mini HDD
- Open ontgraving

Situatietekening

150 kV kabel Boxmeer-Venray

Opdrachtgever: TenneT TSO B.V.
Projectnummer: 51006816

SWECO

Status: Definitief
Datum: 2-3-2023
Schaal: 1:2.000
Formaat: A3

Getekend: LK - Gecontroleerd: HvdB

0 10 20 30 40 50 60 meter

N

© Sweco Nederland B.V. Alle rechten voorbehouden

P:\53105\51006816_150_kV_Boxmeer-Venray_Veldonderzoeken\GIS\proj\Boxmeer_Venray_Boorplan_20230216.aprx 2-3-2023 10:48

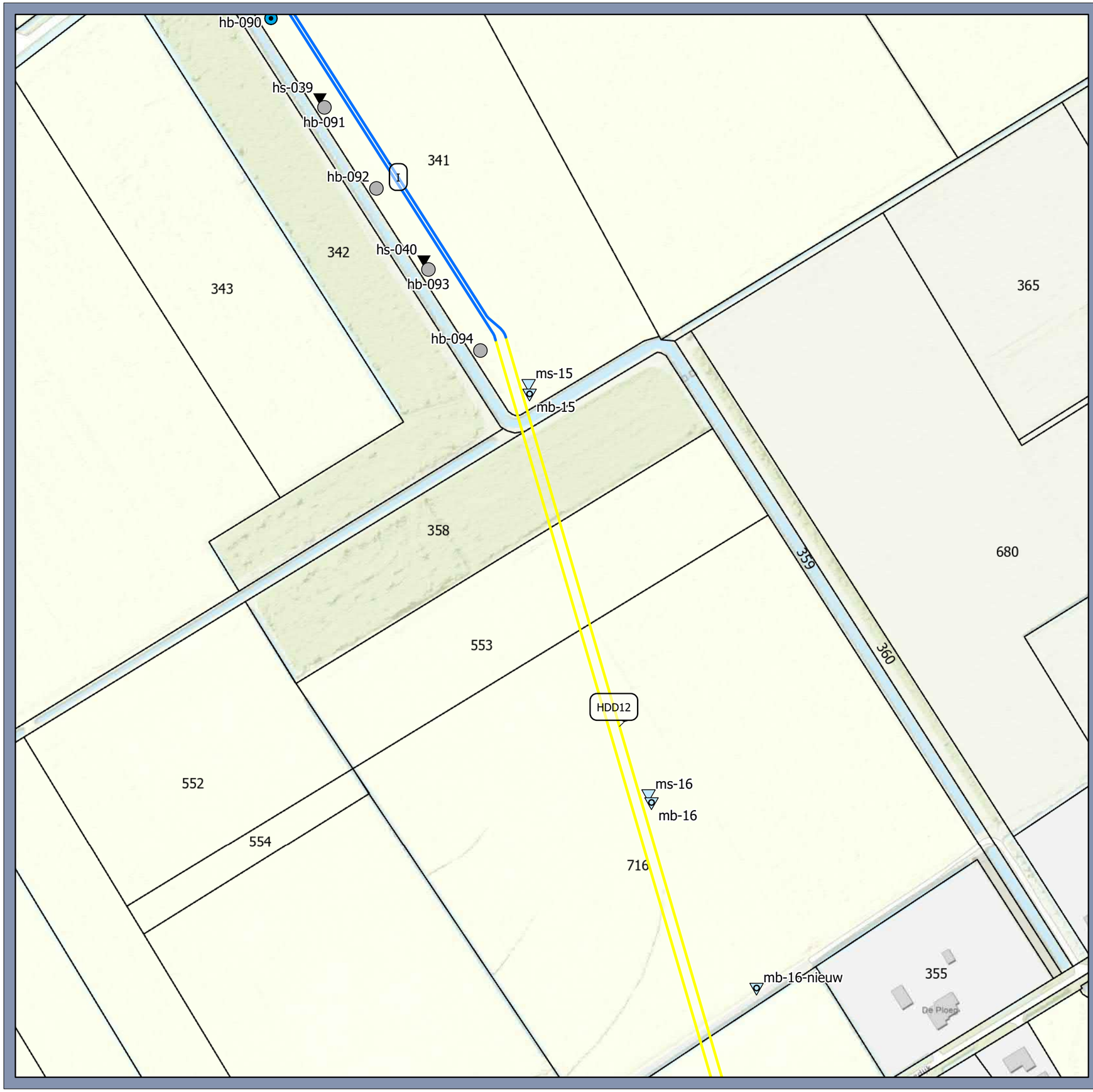

Legenda

Boorplan

- boring tot 2,3 m -mv
- boring tot 6 m-mv met peilbuis
- machinale boring
- machinale sondering
- sondering tot 3 m-mv

Tracé

- HDD
- Open ontgraving

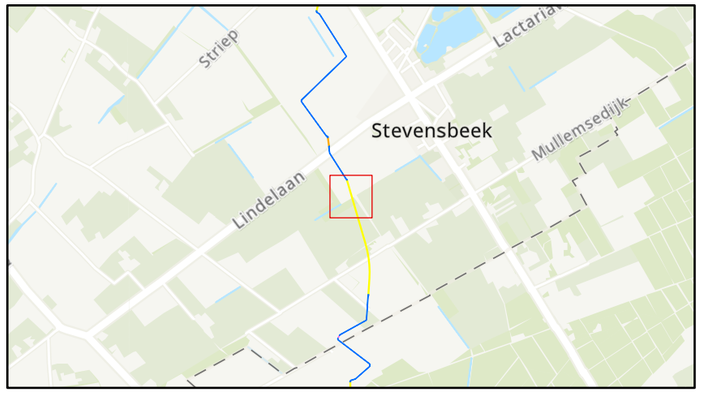

Situatietekening

150 kV kabel Boxmeer-Venray

Opdrachtgever: TenneT TSO B.V.
Projectnummer: 51006816

SWECO

Status: Definitief
Datum: 2-3-2023
Schaal: 1:2.000
Formaat: A3

Getekend: LK - Gecontroleerd: HvdB

0 10 20 30 40 50 60 meter

N

© Sweco Nederland B.V. Alle rechten voorbehouden

P:\51310\51006816_150_kV_Boxmeer-Venray_Veldonderzoeken\GIS\proj\Boxmeer_Venray_Boorplan_20230216.aprx 2-3-2023 10:48

Legenda

Boorplan

- machinale boring
- machinale sondering

Tracé

- HDD

Situatietekening

150 kV kabel Boxmeer-Venray

Opdrachtgever: TenneT TSO B.V.
Projectnummer: 51006816

SWECO

Status: Definitief
Datum: 2-3-2023
Schaal: 1:2.000
Formaat: A3

Getekend: LK - Gecontroleerd: HvdB

0 10 20 30 40 50 60 meter

N

© Sweco Nederland B.V. Alle rechten voorbehouden

P:\51051006816_150_kV_Boxmeer-Venray_Veldonderzoeken\GIS\proj\Boxmeer_Venray_Boorplan_20230216.aprx 2-3-2023 10:48

Legenda

Boorplan

- boring tot 2,3 m -mv
- boring tot 6 m-mv met peilbuis
- machinale boring
- machinale sondering
- sondering tot 3 m-mv

Tracé

- HDD
- Open ontgraving

Situatietekening

150 kV kabel Boxmeer-Venray

Opdrachtgever: TenneT TSO B.V.
Projectnummer: 51006816

SWECO

Status: Definitief
Datum: 2-3-2023
Schaal: 1:2.000
Formaat: A3

Getekend: LK - Gecontroleerd: HvdB

0 10 20 30 40 50 60 meter

N

© Sweco Nederland B.V. Alle rechten voorbehouden

P:\5310\51006816_150_kV_Boxmeer-Venray_Veldonderzoeken\GIS\proj\Boxmeer_Venray_Boorplan_20230216.aprx 2-3-2023 10:48

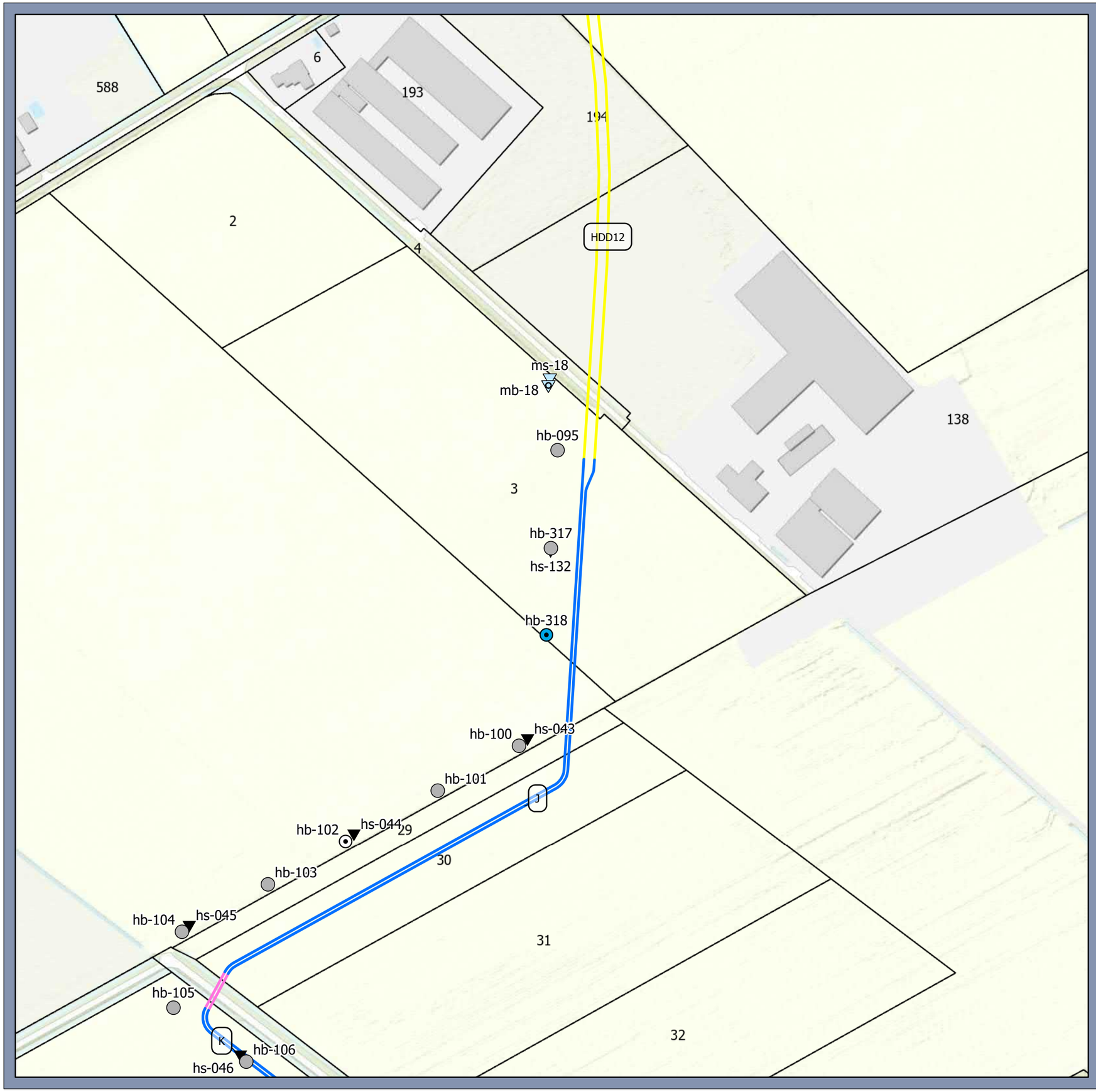

Legenda

Boorplan

- boring tot 2,3 m -mv
- boring tot 6 m-mv
- boring tot 6 m-mv met peilbuis
- machinale boring
- machinale sondering
- sondering tot 3 m-mv

Tracé

- HDD
- Mantelbuis
- Open ontgraving

Situatietekening

150 kV kabel Boxmeer-Venray

Opdrachtgever: TenneT TSO B.V.
Projectnummer: 51006816

SWECO

Status: Definitief
Datum: 2-3-2023
Schaal: 1:2.000
Formaat: A3

Getekend: LK - Gecontroleerd: HvdB

0 10 20 30 40 50 60 meter

N

© Sweco Nederland B.V. Alle rechten voorbehouden

P:\51010\51006816_150_kV_Boxmeer-Venray_Veldonderzoeken\GIS\proj\Boxmeer_Venray_Boorplan_20230216.aprx 2-3-2023 10:48

Legenda

Boorplan

- boring tot 2,3 m -mv
- boring tot 6 m-mv
- boring tot 6 m-mv met peilbuis
- machinale boring
- machinale sondering
- sondering tot 3 m-mv

Tracé

- HDD
- Mantelbuis
- Open ontgraving

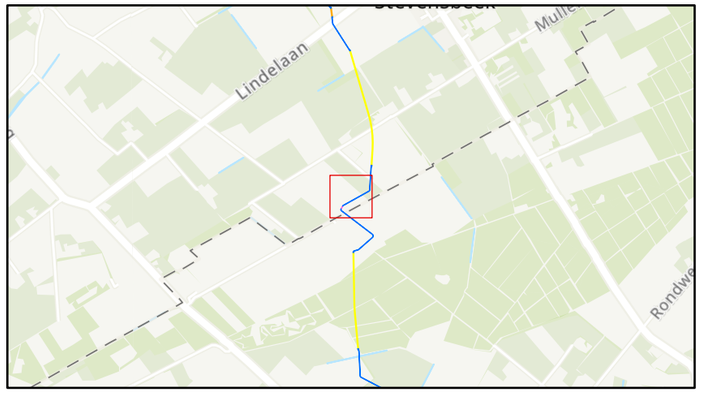

Situatietekening

150 kV kabel Boxmeer-Venray

Opdrachtgever: TenneT TSO B.V.
Projectnummer: 51006816

SWECO

Status: Definitief
Datum: 2-3-2023
Schaal: 1:2.000
Formaat: A3

Getekend: LK - Gecontroleerd: HvdB

0 10 20 30 40 50 60 meter

N

© Sweco Nederland B.V. Alle rechten voorbehouden

P:\51310\51006816_150_kV_Boxmeer-Venray_Veldonderzoeken\GIS\proj\Boxmeer_Venray_Boorplan_20230216.aprx 2-3-2023 10:48

Legenda

Boorplan

- boring tot 2,3 m -mv
- boring tot 6 m-mv
- boring tot 6 m-mv met peilbuis
- machinale boring
- machinale sondering
- sondering tot 3 m-mv

Tracé

- HDD
- Mantelbuis
- Open ontgraving

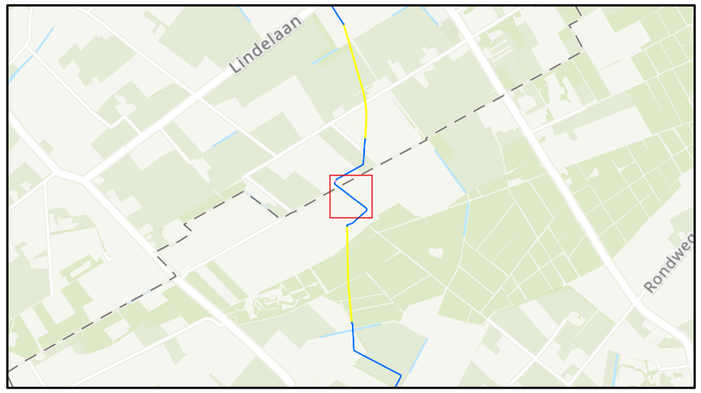

Situatietekening

150 kV kabel Boxmeer-Venray

Opdrachtgever: TenneT TSO B.V.
Projectnummer: 51006816

SWECO

Status: Definitief
Datum: 2-3-2023
Schaal: 1:2.000
Formaat: A3

Getekend: LK - Gecontroleerd: HvdB

0 10 20 30 40 50 60 meter

N

© Sweco Nederland B.V. Alle rechten voorbehouden

P:\51010\51006816_150_kV_Boxmeer-Venray_Veldonderzoeken\GIS\proj\Boxmeer_Venray_Boorplan_20230216.aprx 2-3-2023 10:48

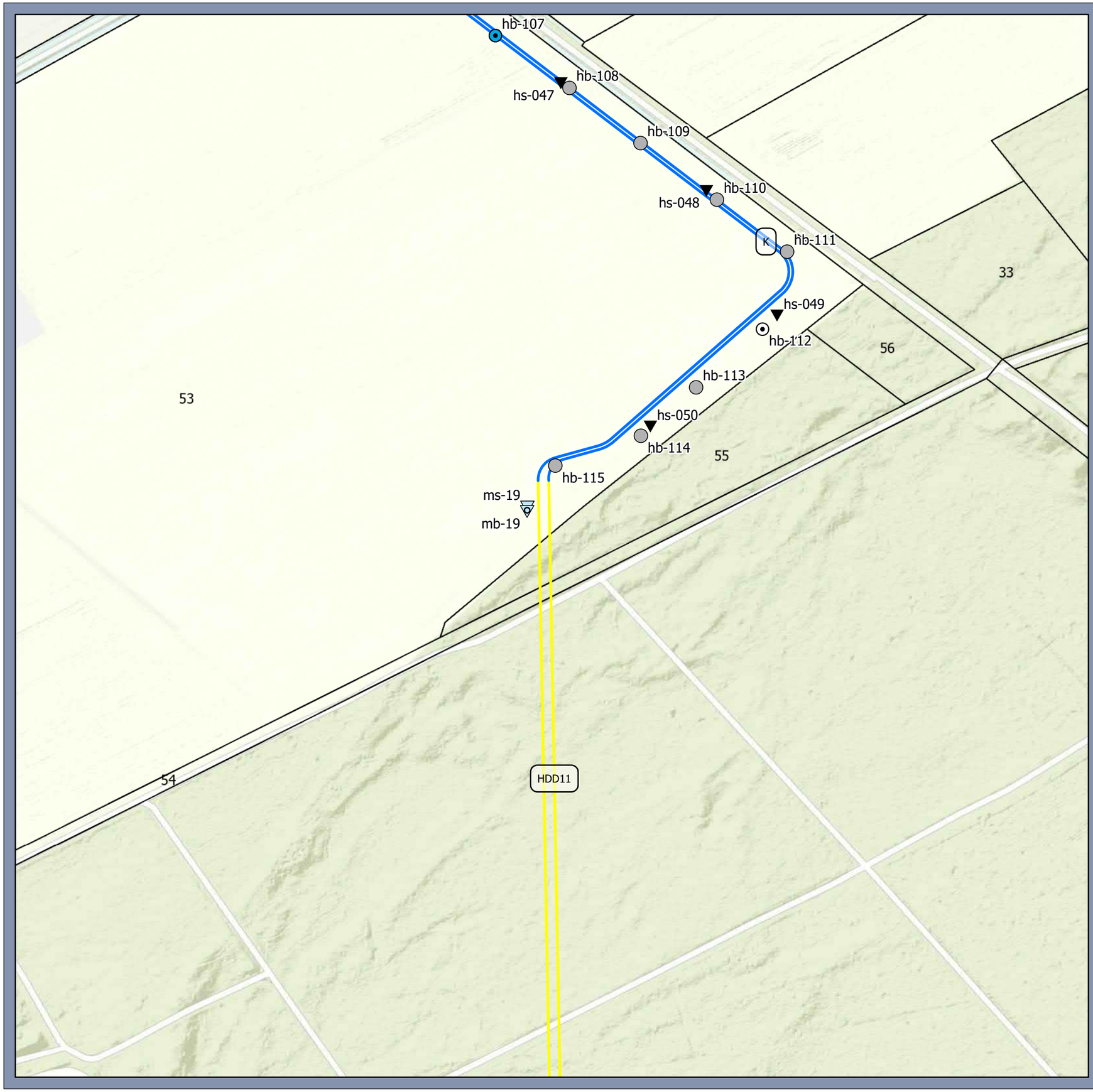

Legenda

Boorplan

- boring tot 2,3 m -mv
- boring tot 6 m-mv
- boring tot 6 m-mv met peilbuis
- machinale boring
- machinale sondering
- sondering tot 3 m-mv

Tracé

- HDD
- Open ontgraving

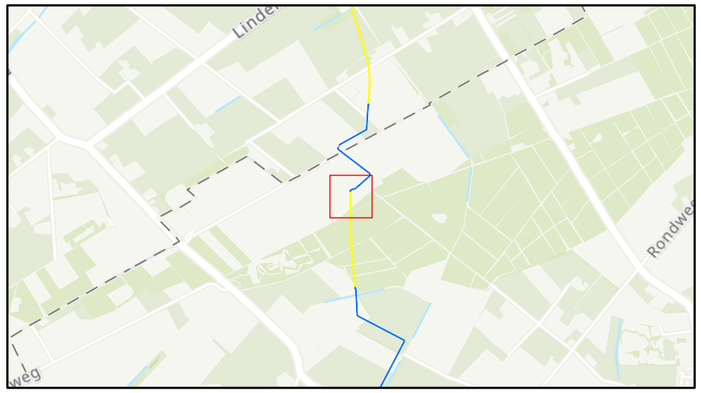

Situatietekening

150 kV kabel Boxmeer-Venray

Opdrachtgever: TenneT TSO B.V.
Projectnummer: 51006816

SWECO

Status: Definitief
Datum: 2-3-2023
Schaal: 1:2.000
Formaat: A3

Getekend: LK - Gecontroleerd: HvdB

0 10 20 30 40 50 60 meter

N

© Sweco Nederland B.V. Alle rechten voorbehouden

P:\51310\51006816_150_kV_Boxmeer-Venray_Veldonderzoeken\GIS\proj\Boxmeer_Venray_Boorplan_20230216.aprx 2-3-2023 10:48

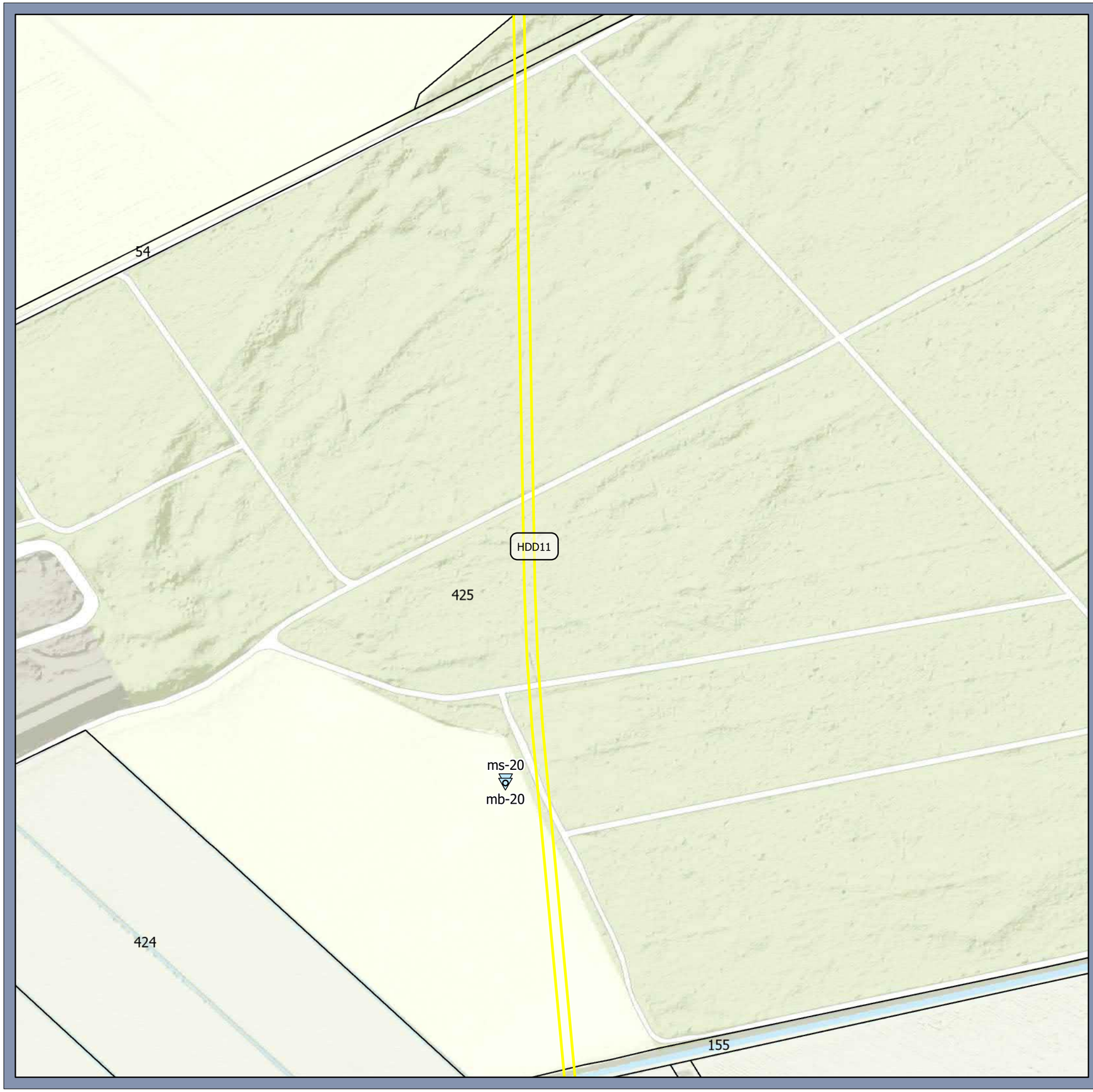

Legenda

Boorplan

- machinale boring
- machinale sondering

Tracé

- HDD

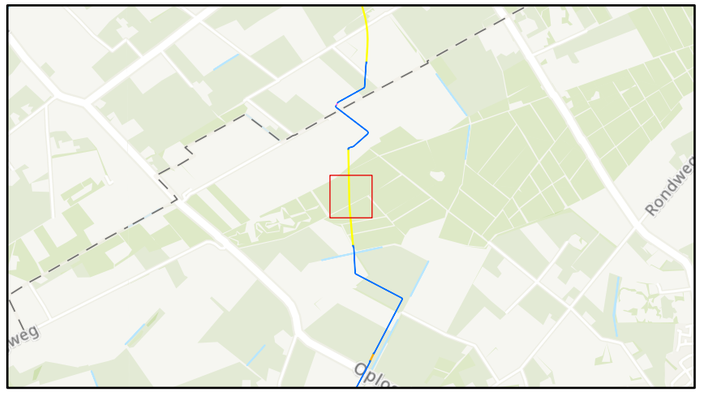

Situatietekening

150 kV kabel Boxmeer-Venray

Opdrachtgever: TenneT TSO B.V.
Projectnummer: 51006816

SWECO

Status: Definitief
Datum: 2-3-2023
Schaal: 1:2.000
Formaat: A3

Getekend: LK - Gecontroleerd: HvdB

0 10 20 30 40 50 60 meter

N

© Sweco Nederland B.V. Alle rechten voorbehouden

P:\531051006816_150_kV_Boxmeer-Venray_Veldonderzoeken\GIS\proj\Boxmeer_Venray_Boorplan_20230216.aprx 2-3-2023 10:48

Legenda

Boorplan

- boring tot 2,3 m -mv
- boring tot 6 m-mv met peilbuis
- machinale boring
- machinale sondering
- sondering tot 3 m-mv

Tracé

- HDD
- Open ontgraving

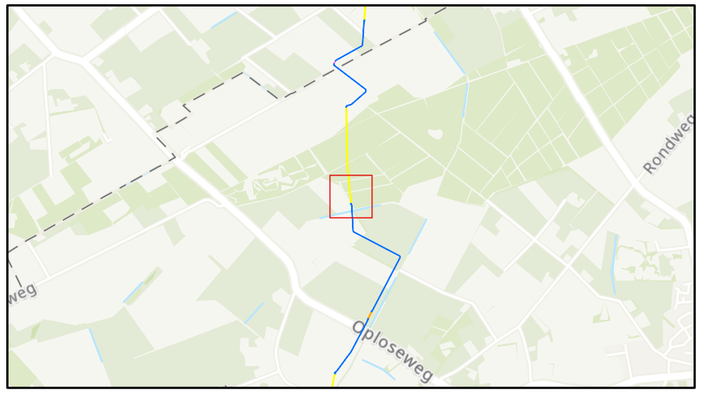

Situatietekening

150 kV kabel Boxmeer-Venray

Opdrachtgever: TenneT TSO B.V.
Projectnummer: 51006816

SWECO

Status: Definitief
Datum: 2-3-2023
Schaal: 1:2.000
Formaat: A3

Getekend: LK - Gecontroleerd: HvdB

0 10 20 30 40 50 60 meter

N

© Sweco Nederland B.V. Alle rechten voorbehouden

P:\51310\51006816_150_kV_Boxmeer-Venray_Veldonderzoeken\GIS\proj\Boxmeer_Venray_Boorplan_20230216.aprx 2-3-2023 10:48

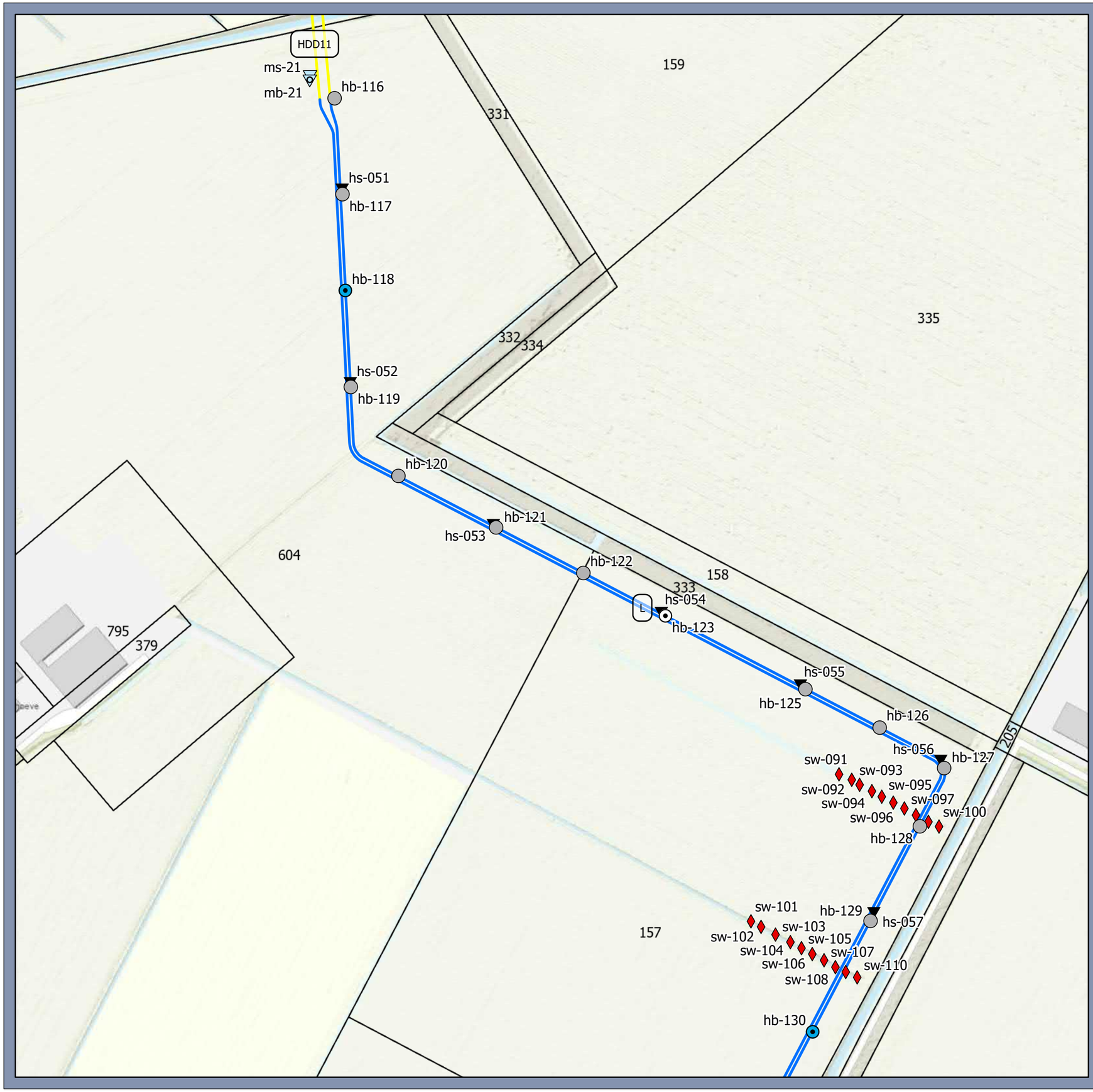

Legenda

Boorplan

- boring tot 2,3 m -mv
- boring tot 6 m-mv
- boring tot 6 m-mv met peilbuis
- machinale boring
- machinale sondering
- sondering tot 3 m-mv
- steken waterbodem

Tracé

- HDD
- Open ontgraving

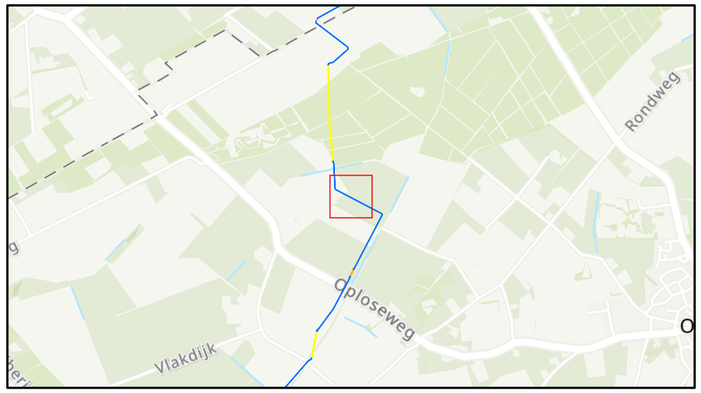

Situatietekening

150 kV kabel Boxmeer-Venray

Opdrachtgever: TenneT TSO B.V.
Projectnummer: 51006816

SWECO

Status: Definitief
Datum: 2-3-2023
Schaal: 1:2.000
Formaat: A3

Getekend: LK - Gecontroleerd: HvdB

0 10 20 30 40 50 60 meter

N

© Sweco Nederland B.V. Alle rechten voorbehouden

P:\53105100816_150_kV_Boxmeer-Venray_Veldonderzoeken\GIS\proj\Boxmeer_Venray_Boorplan_20230216.aprx 2-3-2023 10:48

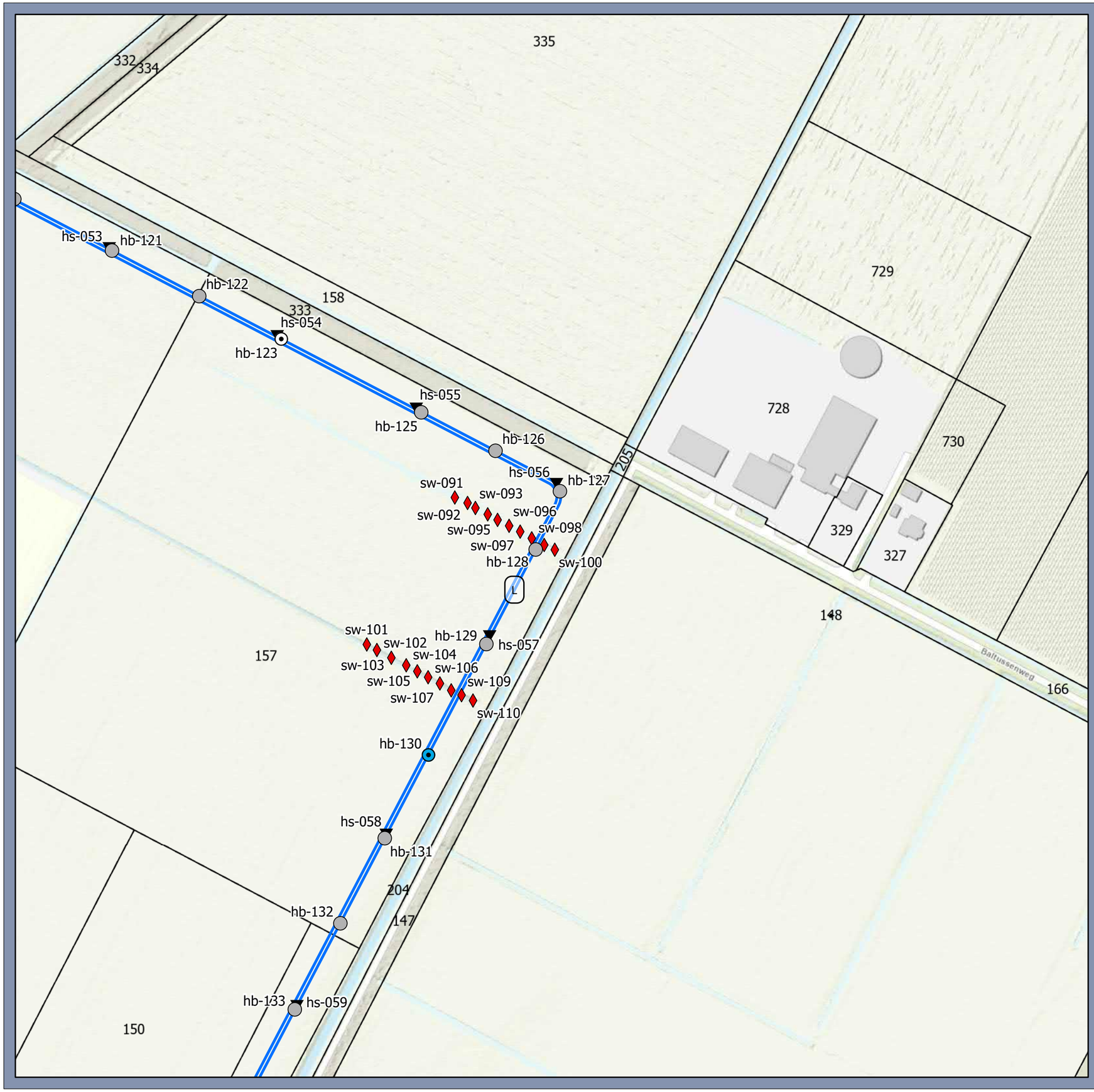

Legenda

Boorplan

- boring tot 2,3 m -mv
- boring tot 6 m-mv
- boring tot 6 m-mv met peilbuis
- sondering tot 3 m-mv
- steken waterbodem

Tracé

- Open ontgraving

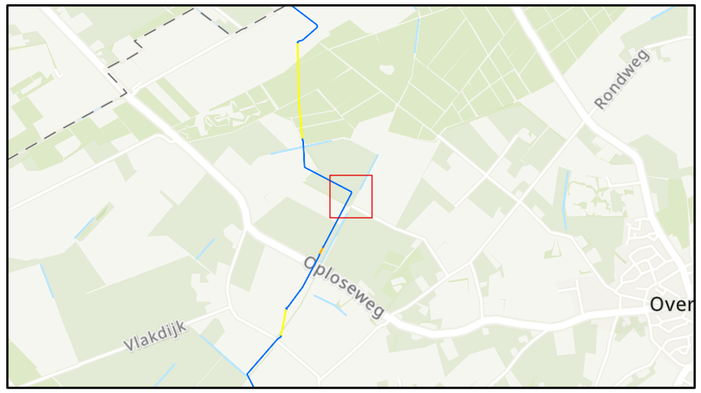

Situatietekening

150 kV kabel Boxmeer-Venray

Opdrachtgever: TenneT TSO B.V.
Projectnummer: 51006816

SWECO

Status: Definitief
Datum: 2-3-2023
Schaal: 1:2.000
Formaat: A3

Getekend: LK - Gecontroleerd: HvdB

0 10 20 30 40 50 60 meter

N

© Sweco Nederland B.V. Alle rechten voorbehouden

P:\51510\51006816_150_kV_Boxmeer-Venray_Veldonderzoeken\GIS\proj\Boxmeer_Venray_Boorplan_20230216.aprx 2-3-2023 10:48

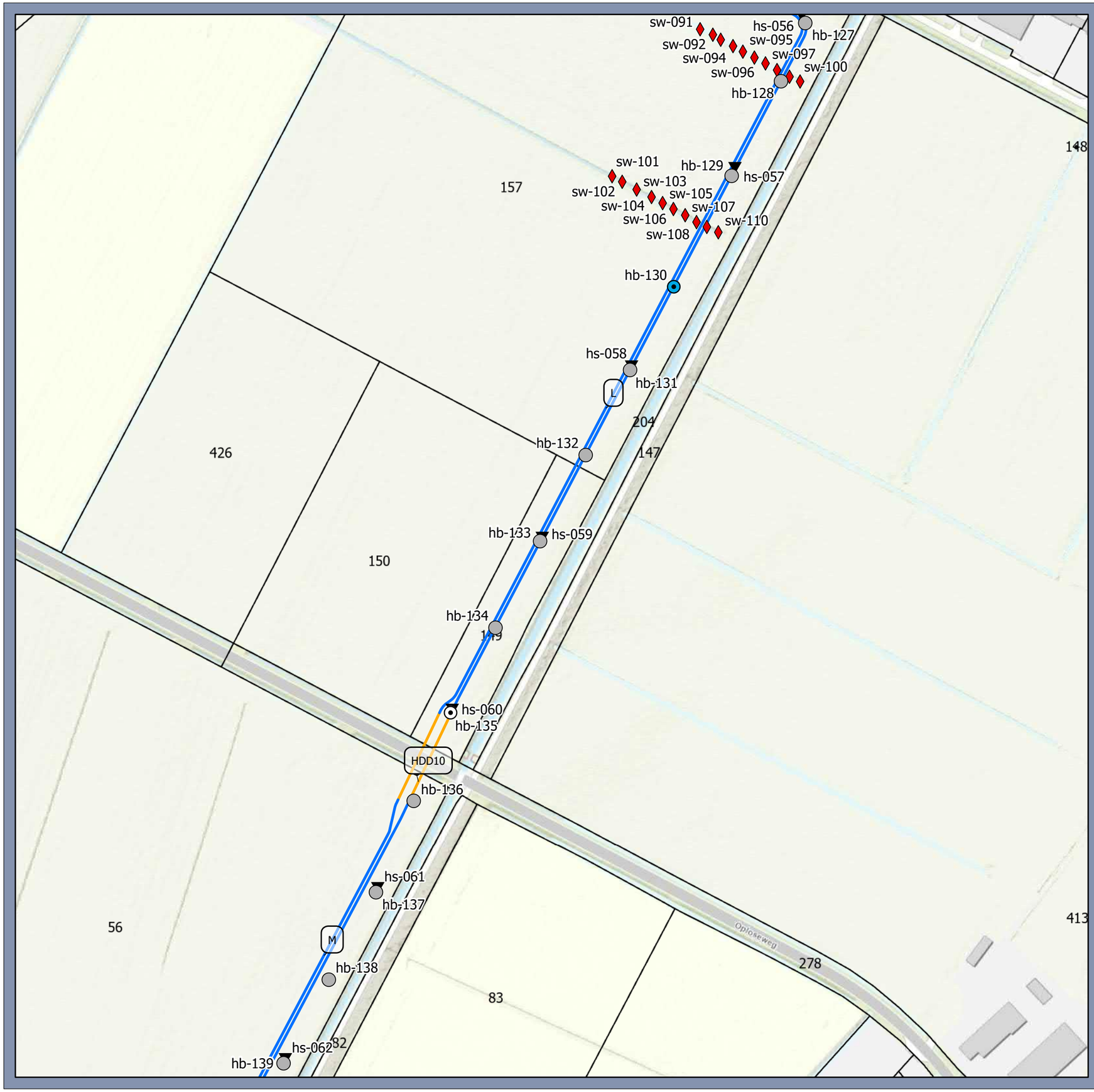

Legenda

Boorplan

- boring tot 2,3 m -mv
- boring tot 6 m-mv
- boring tot 6 m-mv met peilbuis
- sondering tot 3 m-mv
- steken waterbodem

Tracé

- Mini HDD
- Open ontgraving

Situatietekening

150 kV kabel Boxmeer-Venray

Opdrachtgever: TenneT TSO B.V.
Projectnummer: 51006816

SWECO

Status: Definitief
Datum: 2-3-2023
Schaal: 1:2.000
Formaat: A3

Getekend: LK - Gecontroleerd: HvdB

0 10 20 30 40 50 60 meter

N

© Sweco Nederland B.V. Alle rechten voorbehouden

P:\531\0510006816_150_kV_Boxmeer-Venray_Veldonderzoeken\GIS\proj\Boxmeer_Venray_Boorplan_20230216.aprx 2-3-2023 10:48

Legenda

Boorplan

- boring tot 2,3 m -mv
- boring tot 6 m-mv
- boring tot 6 m-mv met peilbuis
- machinale boring
- machinale sondering
- sondering tot 3 m-mv
- steken waterbodem

Tracé

- HDD
- Mini HDD
- Open ontgraving

Situatietekening

150 kV kabel Boxmeer-Venray

Opdrachtgever: TenneT TSO B.V.
Projectnummer: 51006816

SWECO

Status: Definitief
Datum: 2-3-2023
Schaal: 1:2.000
Formaat: A3

Getekend: LK - Gecontroleerd: HvdB

0 10 20 30 40 50 60 meter

N

© Sweco Nederland B.V. Alle rechten voorbehouden

P:\5310\51006816_150_kV_Boxmeer-Venray_Veldonderzoeken\GIS\proj\Boxmeer_Venray_Boorplan_20230216.aprx 2-3-2023 10:48

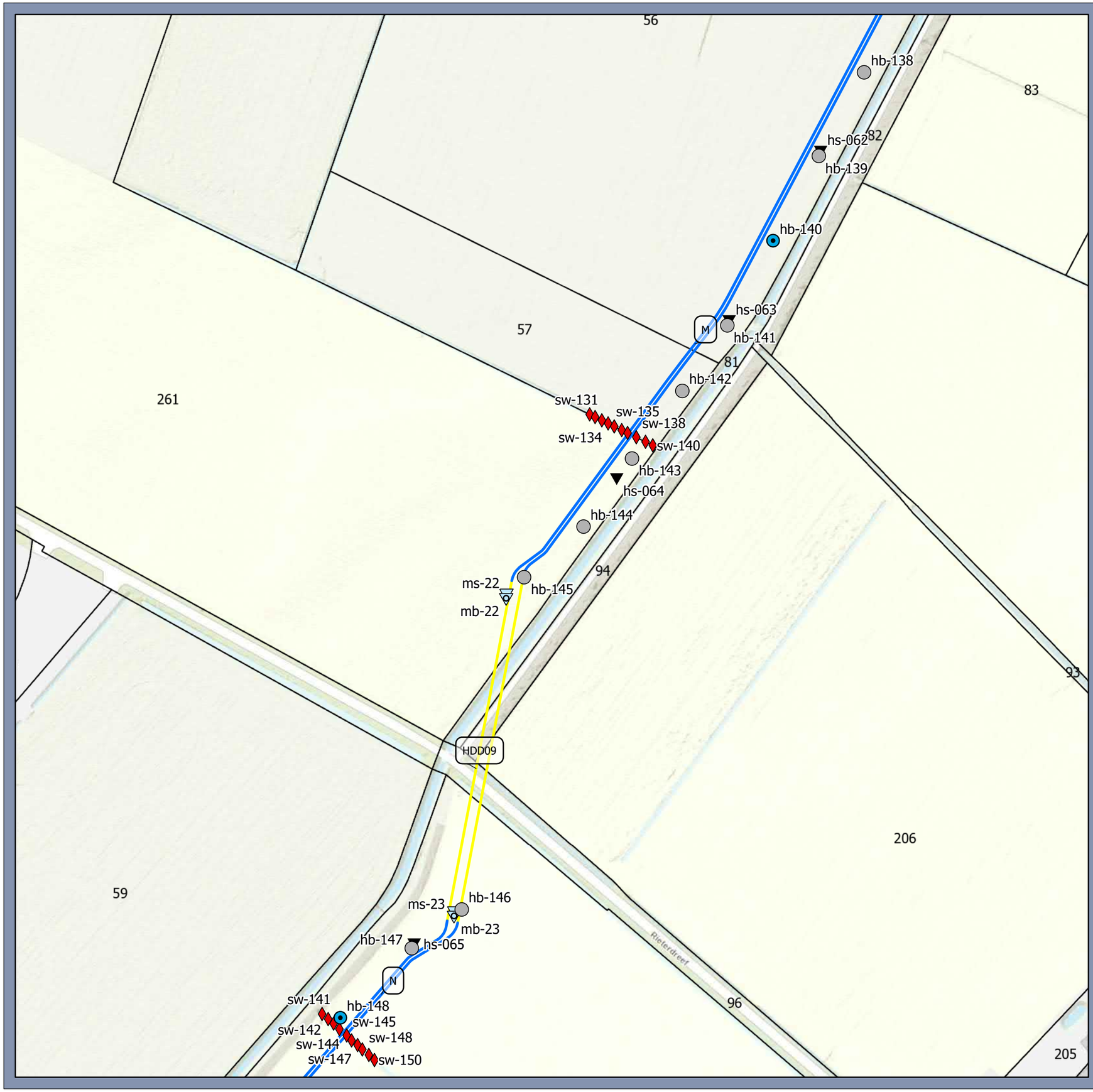

Legenda

Boorplan

- boring tot 2,3 m -mv
- boring tot 6 m-mv met peilbuis
- machinale boring
- machinale sondering
- sondering tot 3 m-mv
- steken waterbodem

Tracé

- HDD
- Open ontgraving

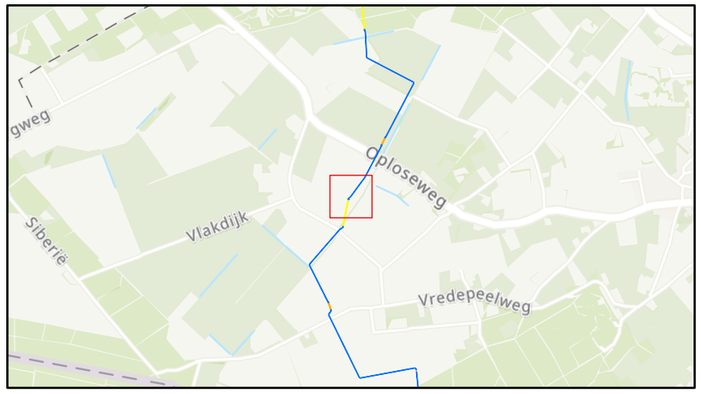

Situatietekening

150 kV kabel Boxmeer-Venray

Opdrachtgever: TenneT TSO B.V.
Projectnummer: 51006816

SWECO

Status: Definitief
Datum: 2-3-2023
Schaal: 1:2.000
Formaat: A3

Getekend: LK - Gecontroleerd: HvdB

0 10 20 30 40 50 60 meter

N

© Sweco Nederland B.V. Alle rechten voorbehouden

P:\51051006816_150_kV_Boxmeer-Venray_Veldonderzoeken\GIS\proj\Boxmeer_Venray_Boorplan_20230216.aprx 2-3-2023 10:48

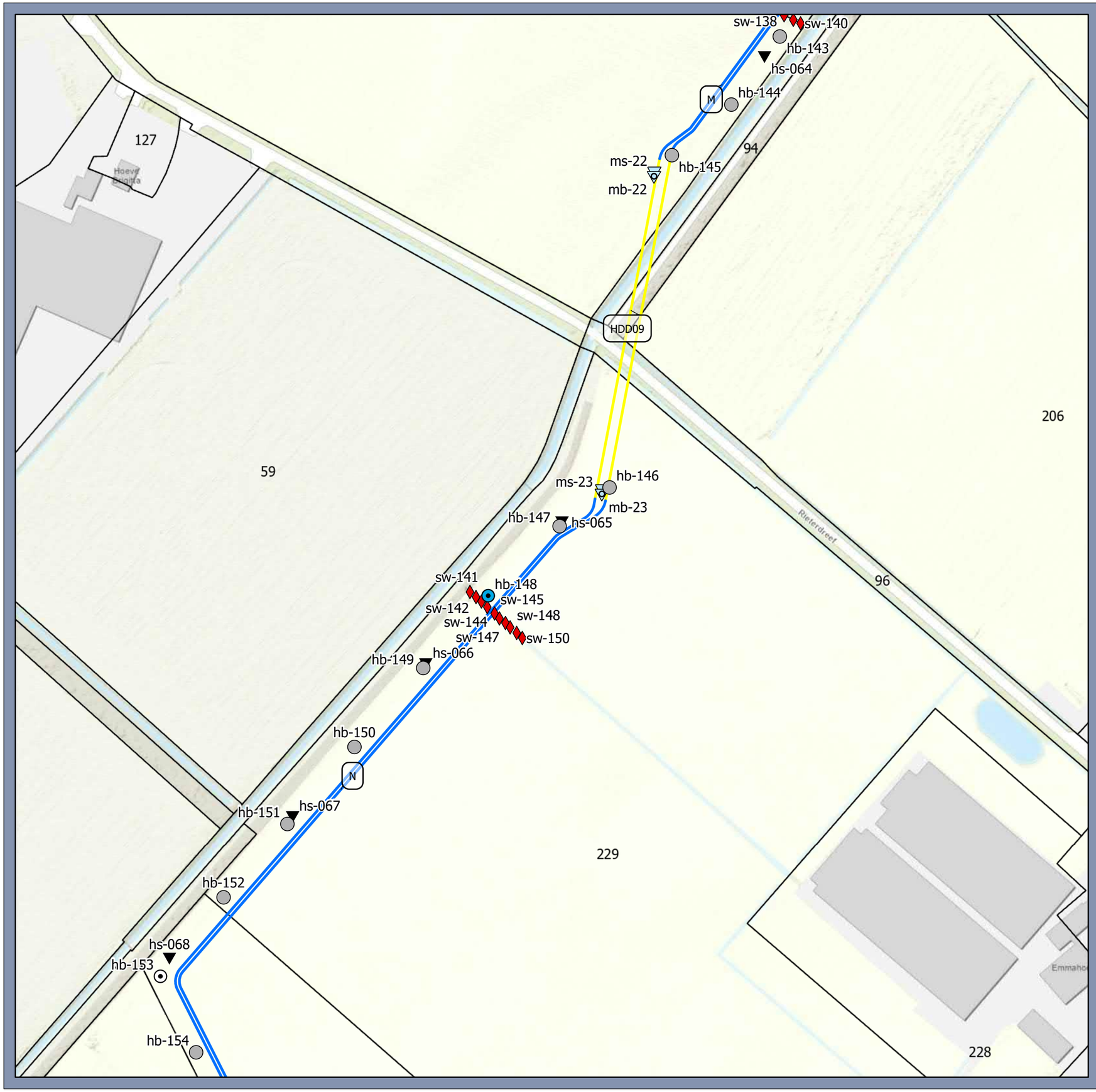

Legenda

Boorplan

- boring tot 2,3 m -mv
- boring tot 6 m-mv
- boring tot 6 m-mv met peilbuis
- machinale boring
- machinale sondering
- sondering tot 3 m-mv
- steken waterbodem

Tracé

- HDD
- Open ontgraving

Situatietekening

150 kV kabel Boxmeer-Venray

Opdrachtgever: TenneT TSO B.V.
Projectnummer: 51006816

SWECO

Status: Definitief
Datum: 2-3-2023
Schaal: 1:2.000
Formaat: A3

Getekend: LK - Gecontroleerd: HvdB

0 10 20 30 40 50 60 meter

N

© Sweco Nederland B.V. Alle rechten voorbehouden

P:\53105100816_150_kV_Boxmeer-Venray_Veldonderzoeken\GIS\proj\Boxmeer_Venray_Boorplan_20230216.aprx 2-3-2023 10:48

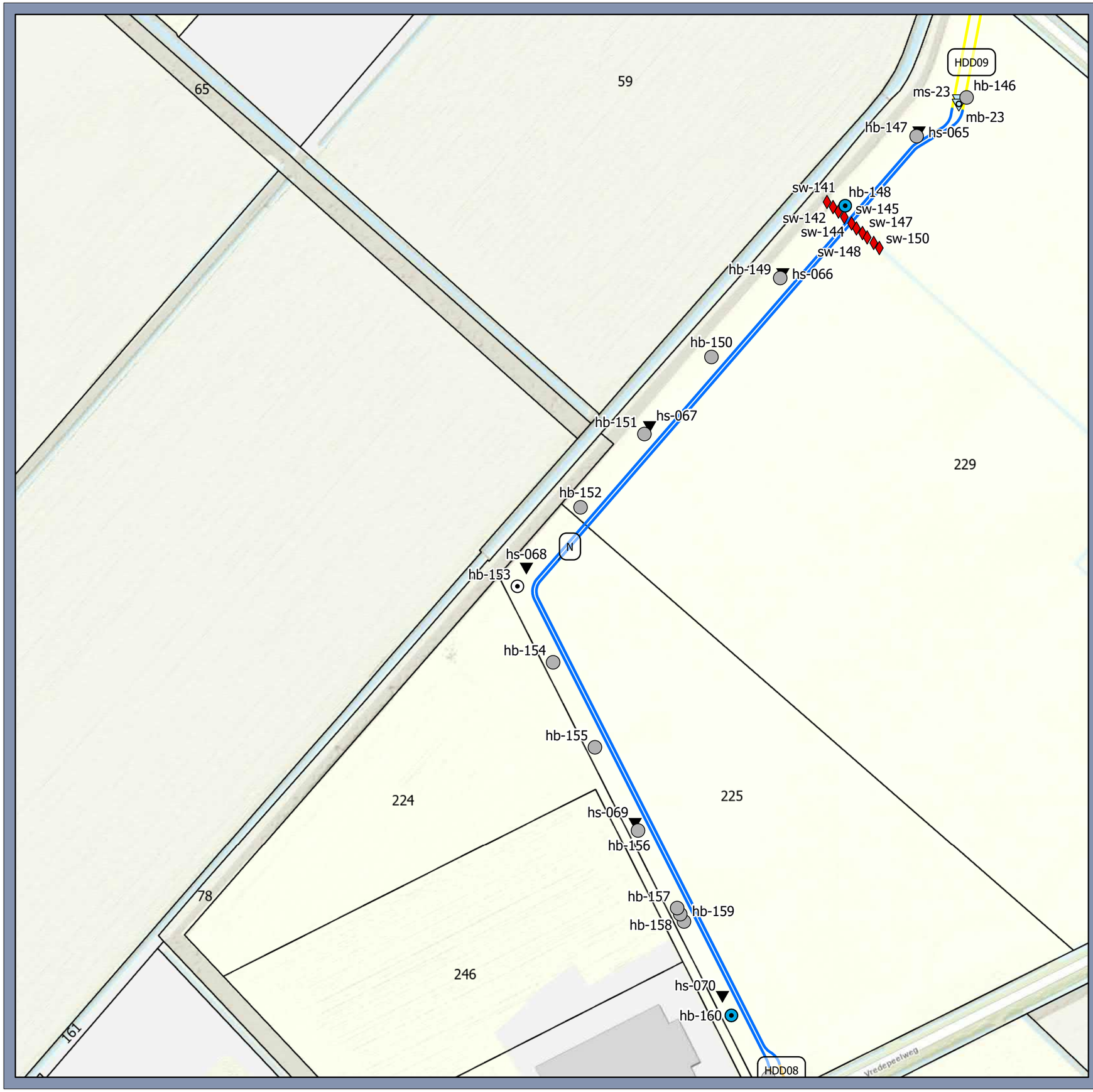

Legenda

Boorplan

- boring tot 2,3 m -mv
- boring tot 6 m-mv
- boring tot 6 m-mv met peilbuis
- machinale boring
- machinale sondering
- sondering tot 3 m-mv
- steken waterbodem

Tracé

- HDD
- Mini HDD
- Open ontgraving

Situatietekening

150 kV kabel Boxmeer-Venray

Opdrachtgever: TenneT TSO B.V.
Projectnummer: 51006816

SWECO

Status: Definitief
Datum: 2-3-2023
Schaal: 1:2.000
Formaat: A3

Getekend: LK - Gecontroleerd: HvdB

0 10 20 30 40 50 60 meter

N

© Sweco Nederland B.V. Alle rechten voorbehouden

P:\53\0\51006816_150_kV_Boxmeer-Venray_Veldonderzoeken\GIS\proj\Boxmeer_Venray_Boorplan_20230216.aprx 2-3-2023 10:48

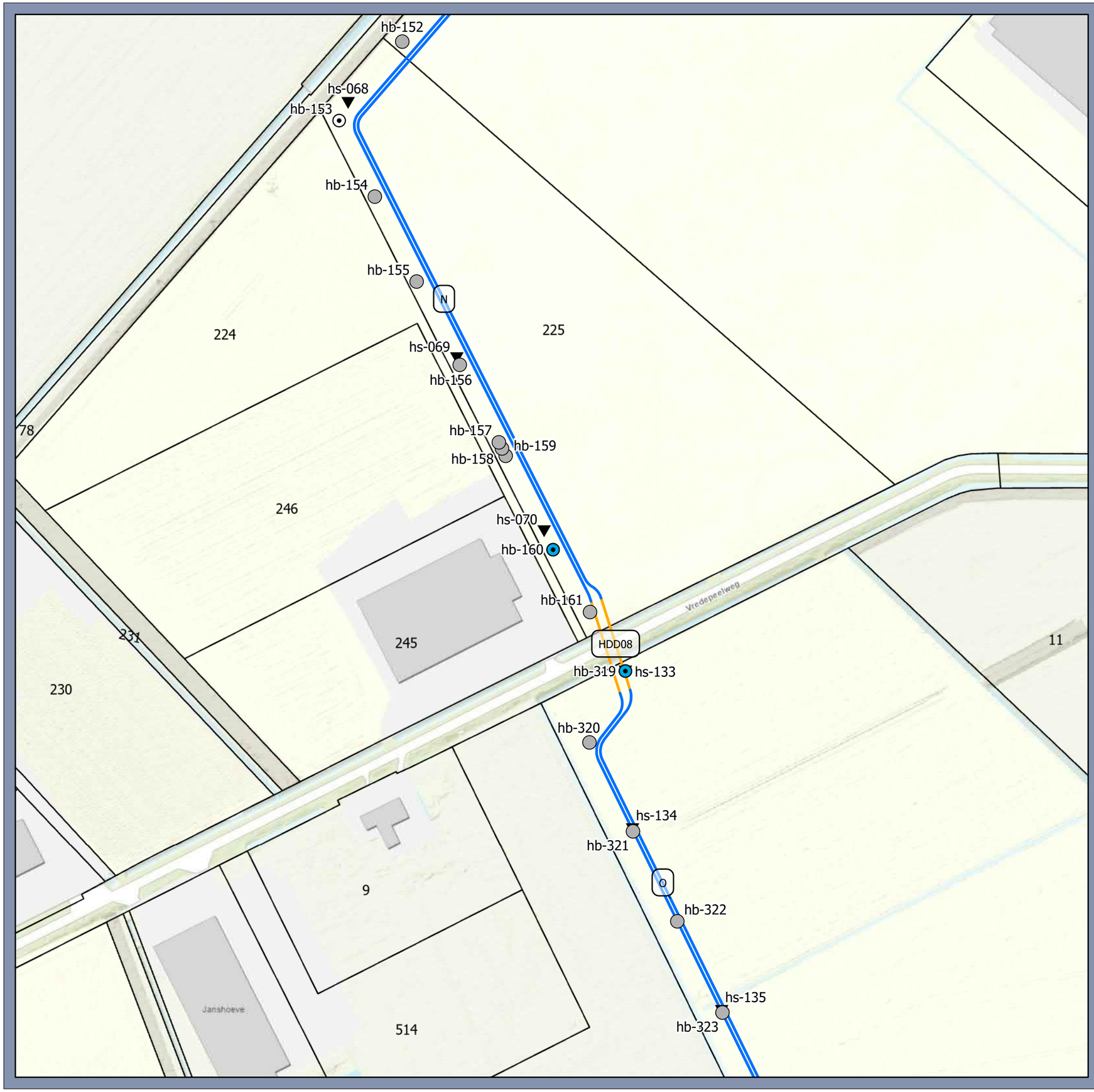

Legenda

Boorplan

- boring tot 2,3 m -mv
- boring tot 6 m-mv
- boring tot 6 m-mv met peilbuis
- sondering tot 3 m-mv

Tracé

- Mini HDD
- Open ontgraving

Situatietekening

150 kV kabel Boxmeer-Venray

Opdrachtgever: TenneT TSO B.V.
Projectnummer: 51006816

SWECO

Status: Definitief
Datum: 2-3-2023
Schaal: 1:2.000
Formaat: A3

Getekend: LK - Gecontroleerd: HvdB

0 10 20 30 40 50 60 meter

N

© Sweco Nederland B.V. Alle rechten voorbehouden

P:\5310\51006816_150_kV_Boxmeer-Venray_Veldonderzoeken\GIS\proj\Boxmeer_Venray_Boorplan_20230216.aprx 2-3-2023 10:48

Legenda

Boorplan

- boring tot 2,3 m -mv
- boring tot 6 m-mv
- boring tot 6 m-mv met peilbuis
- sondering tot 3 m-mv

Tracé

- Mini HDD
- Open ontgraving

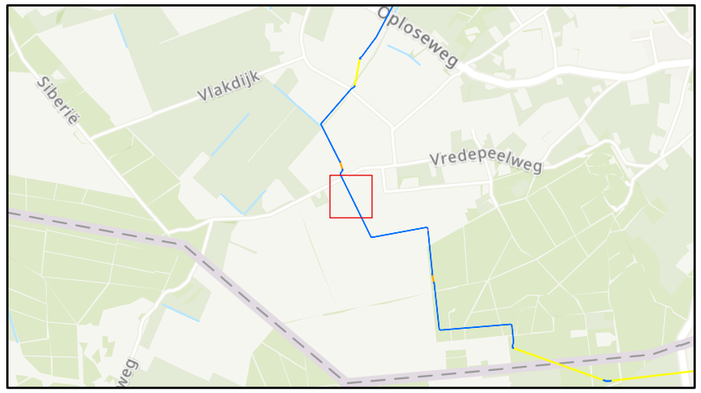

Situatietekening

150 kV kabel Boxmeer-Venray

Opdrachtgever: TenneT TSO B.V.
Projectnummer: 51006816

SWECO

Status: Definitief
Datum: 2-3-2023
Schaal: 1:2.000
Formaat: A3

Getekend: LK - Gecontroleerd: HvdB

0 10 20 30 40 50 60 meter

N

© Sweco Nederland B.V. Alle rechten voorbehouden

P:\51051006816_150_kV_Boxmeer-Venray_Veldonderzoeken\GIS\proj\Boxmeer_Venray_Boorplan_20230216.aprx 2-3-2023 10:48

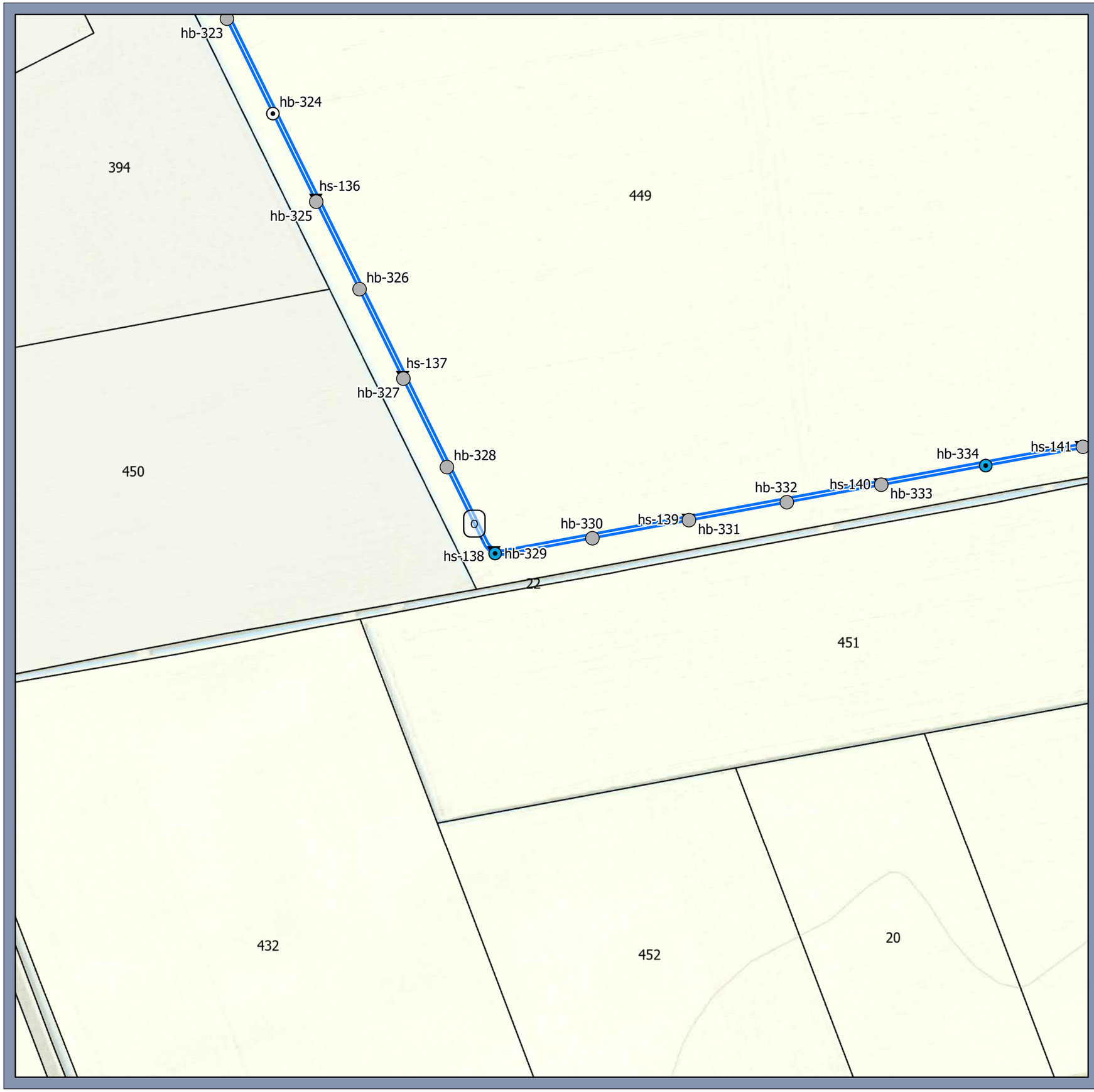

Legenda

Boorplan

- boring tot 2,3 m -mv
- boring tot 6 m-mv
- boring tot 6 m-mv met peilbuis
- sondering tot 3 m-mv

Tracé

- Open ontgraving

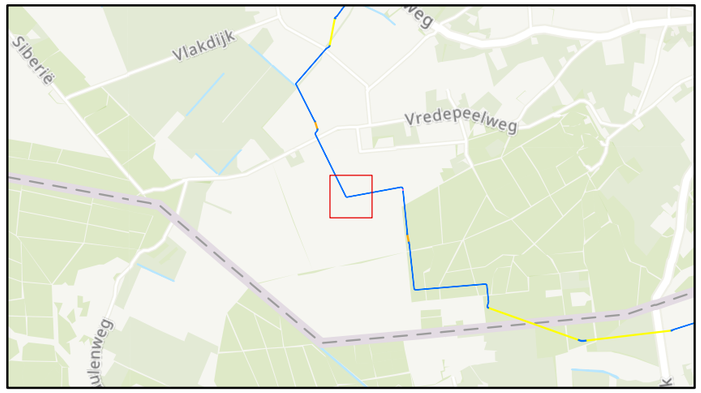

Situatietekening

150 kV kabel Boxmeer-Venray

Opdrachtgever: TenneT TSO B.V.
Projectnummer: 51006816

SWECO

Status: Definitief
Datum: 2-3-2023
Schaal: 1:2.000
Formaat: A3

Getekend: LK - Gecontroleerd: HvdB

0 10 20 30 40 50 60 meter

N

© Sweco Nederland B.V. Alle rechten voorbehouden

P:\53\10\51006816_150_kV_Boxmeer-Venray_Veldonderzoeken\GIS\proj\Boxmeer_Venray_Boorplan_20230216.aprx 2-3-2023 10:48

Legenda

Boorplan

- boring tot 2,3 m -mv
- boring tot 6 m-mv
- boring tot 6 m-mv met peilbuis
- sondering tot 3 m-mv
- steken waterbodem

Tracé

- Mantelbuis
- Open ontgraving

Situatietekening

150 kV kabel Boxmeer-Venray

Opdrachtgever: TenneT TSO B.V.
Projectnummer: 51006816

SWECO

Status: Definitief
Datum: 2-3-2023
Schaal: 1:2.000
Formaat: A3

Getekend: LK - Gecontroleerd: HvdB

0 10 20 30 40 50 60 meter

N

© Sweco Nederland B.V. Alle rechten voorbehouden

P:\51010\51006816_150_kV_Boxmeer-Venray_Veldonderzoeken\GIS\proj\Boxmeer_Venray_Boorplan_20230216.aprx 2-3-2023 10:48

Legenda

Boorplan

- boring tot 2,3 m -mv
- boring tot 6 m-mv
- boring tot 6 m-mv met peilbuis
- sondering tot 3 m-mv
- steken waterbodem

Tracé

- Mantelbuis
- Mini HDD
- Open ontgraving

Situatietekening

150 kV kabel Boxmeer-Venray

Opdrachtgever: TenneT TSO B.V.
Projectnummer: 51006816

SWECO

Status: Definitief
Datum: 2-3-2023
Schaal: 1:2.000
Formaat: A3

Getekend: LK - Gecontroleerd: HvdB

0 10 20 30 40 50 60 meter

N

© Sweco Nederland B.V. Alle rechten voorbehouden

P:\51010\51006816_150_kV_Boxmeer-Venray_Veldonderzoeken\GIS\proj\Boxmeer_Venray_Boorplan_20230216.aprx 2-3-2023 10:48

Legenda

Boorplan

- boring tot 2,3 m -mv
- boring tot 6 m-mv
- boring tot 6 m-mv met peilbuis
- sondering tot 3 m-mv

Tracé

- Mini HDD
- Open ontgraving

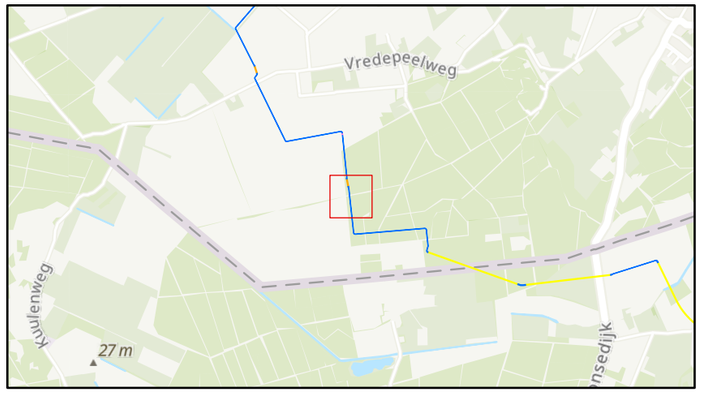

Situatietekening

150 kV kabel Boxmeer-Venray

Opdrachtgever: TenneT TSO B.V.
Projectnummer: 51006816

SWECO

Status: Definitief
Datum: 2-3-2023
Schaal: 1:2.000
Formaat: A3

Getekend: LK - Gecontroleerd: HvdB

0 10 20 30 40 50 60 meter

N

© Sweco Nederland B.V. Alle rechten voorbehouden

P:\53\051006816_150_kV_Boxmeer-Venray_Veldonderzoeken\GIS\proj\Boxmeer_Venray_Boorplan_20230216.aprx 2-3-2023 10:48

Legenda

Boorplan

- boring tot 2,3 m -mv
- boring tot 6 m-mv
- boring tot 6 m-mv met peilbuis
- sondering tot 3 m-mv

Tracé

- Open ontgraving

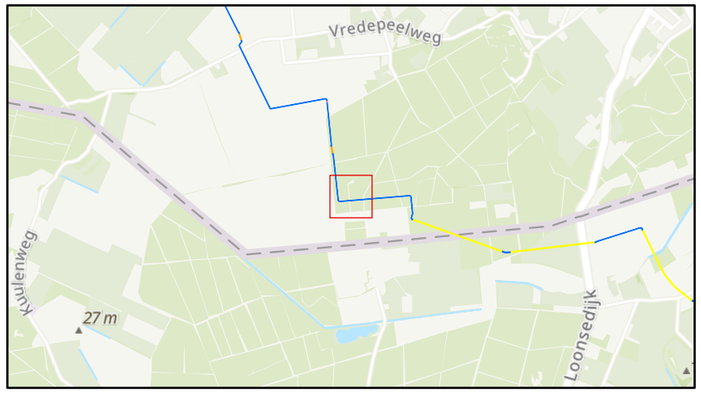

Situatietekening

150 kV kabel Boxmeer-Venray

Opdrachtgever: TenneT TSO B.V.
Projectnummer: 51006816

SWECO

Status: Definitief
Datum: 2-3-2023
Schaal: 1:2.000
Formaat: A3

Getekend: LK - Gecontroleerd: HvdB

0 10 20 30 40 50 60 meter

N

© Sweco Nederland B.V. Alle rechten voorbehouden

P:\51310\51006816_150_kV_Boxmeer-Venray_Veldonderzoeken\GIS\proj\Boxmeer_Venray_Boorplan_20230216.aprx 2-3-2023 10:48

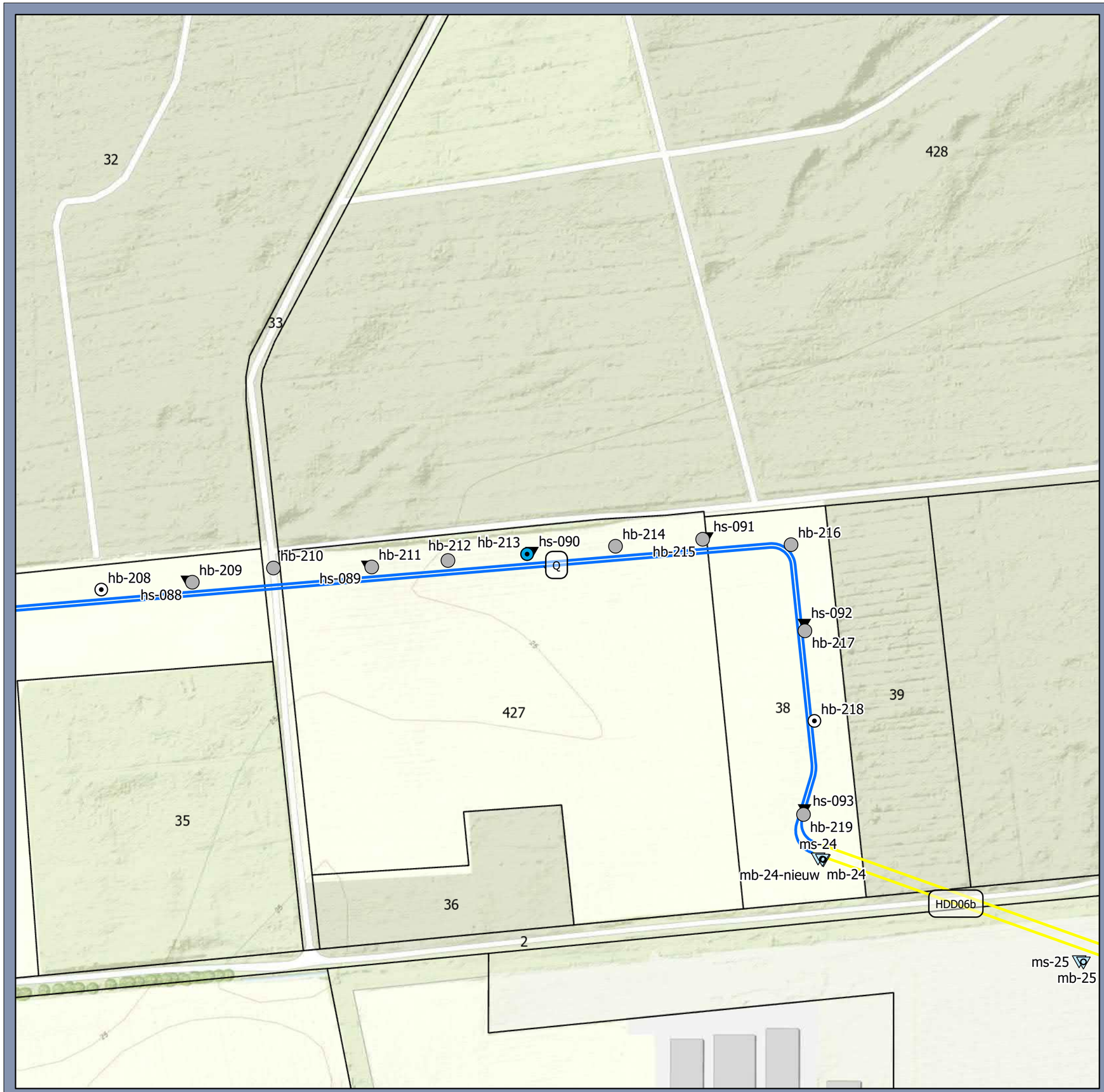

Legenda

Boorplan

- boring tot 2,3 m -mv
- boring tot 6 m-mv
- boring tot 6 m-mv met peilbuis
- machinale boring
- machinale sondering
- sondering tot 3 m-mv

Tracé

- HDD
- Open ontgraving

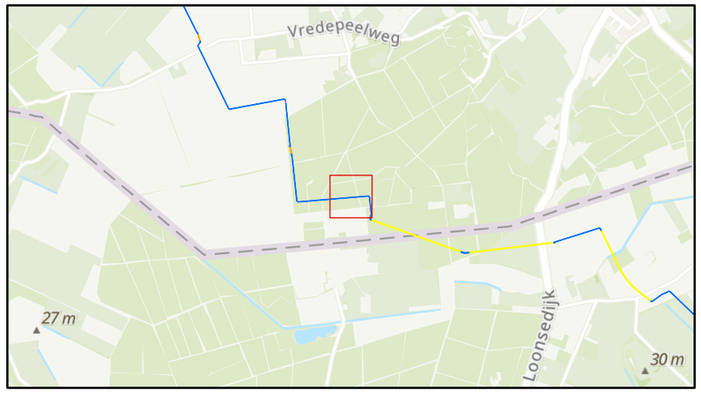

Situatietekening

150 kV kabel Boxmeer-Venray

Opdrachtgever: TenneT TSO B.V.
Projectnummer: 51006816

SWECO

Status: Definitief
Datum: 2-3-2023
Schaal: 1:2.000
Formaat: A3

Getekend: LK - Gecontroleerd: HvdB

0 10 20 30 40 50 60 meter

N

© Sweco Nederland B.V. Alle rechten voorbehouden

P:\51310\51006816_150_kV_Boxmeer-Venray_Veldonderzoeken\GIS\proj\Boxmeer_Venray_Boorplan_20230216.aprx 2-3-2023 10:48

Legenda

Boorplan

- boring tot 2,3 m -mv
- boring tot 6 m-mv
- boring tot 6 m-mv met peilbuis
- machinale boring
- machinale sondering
- sondering tot 3 m-mv

Tracé

- HDD
- Open ontgraving

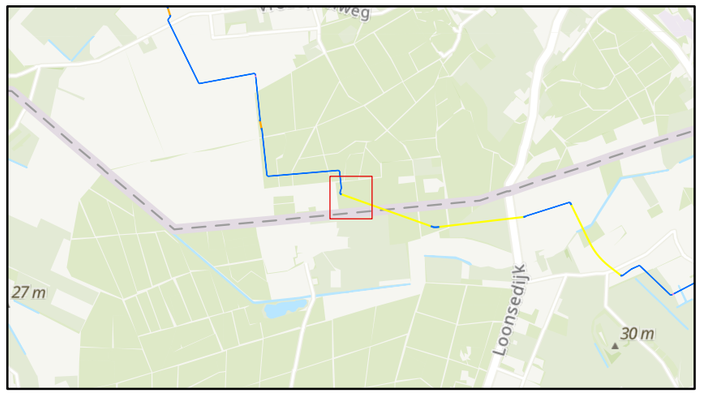

Situatietekening

150 kV kabel Boxmeer-Venray

Opdrachtgever: TenneT TSO B.V.
Projectnummer: 51006816

SWECO

Status: Definitief
Datum: 2-3-2023
Schaal: 1:2.000
Formaat: A3

Getekend: LK - Gecontroleerd: HvdB

0 10 20 30 40 50 60 meter

N

© Sweco Nederland B.V. Alle rechten voorbehouden

P:\53105\51006816_150_kV_Boxmeer-Venray_Veldonderzoeken\GIS\proj\Boxmeer_Venray_Boorplan_20230216.aprx 2-3-2023 10:48

Legenda

Boorplan

- boring tot 6 m-mv met peilbuis
- machinale boring
- machinale sondering

Tracé

- HDD
- Open ontgraving

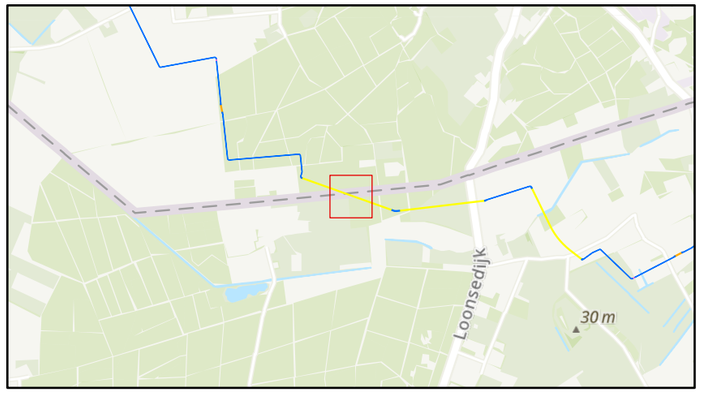

Situatietekening

150 kV kabel Boxmeer-Venray

Opdrachtgever: TenneT TSO B.V.
Projectnummer: 51006816

SWECO

Status: Definitief
Datum: 2-3-2023
Schaal: 1:2.000
Formaat: A3

Getekend: LK - Gecontroleerd: HvdB

0 10 20 30 40 50 60 meter

N

© Sweco Nederland B.V. Alle rechten voorbehouden

P:\51310\51006816_150_kV_Boxmeer-Venray_Veldonderzoeken\GIS\proj\Boxmeer_Venray_Boorplan_20230216.aprx 2-3-2023 10:48

Legenda

Boorplan

- boring tot 2,3 m -mv
- boring tot 6 m-mv met peilbuis
- machinale boring
- machinale sondering
- sondering tot 3 m-mv

Tracé

- HDD
- Open ontgraving

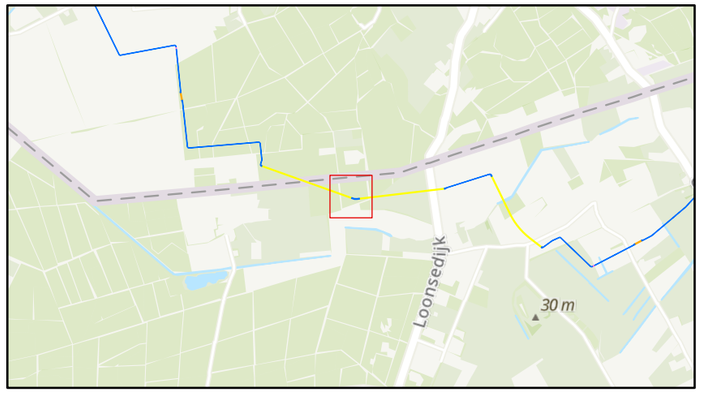

Situatietekening

150 kV kabel Boxmeer-Venray

Opdrachtgever: TenneT TSO B.V.
Projectnummer: 51006816

SWECO

Status: Definitief
Datum: 2-3-2023
Schaal: 1:2.000
Formaat: A3

Getekend: LK - Gecontroleerd: HvdB

0 10 20 30 40 50 60 meter

N

© Sweco Nederland B.V. Alle rechten voorbehouden

P:\53\0\51006816_150_kV_Boxmeer-Venray_Veldonderzoeken\GIS\proj\Boxmeer_Venray_Boorplan_20230216.aprx 2-3-2023 10:48

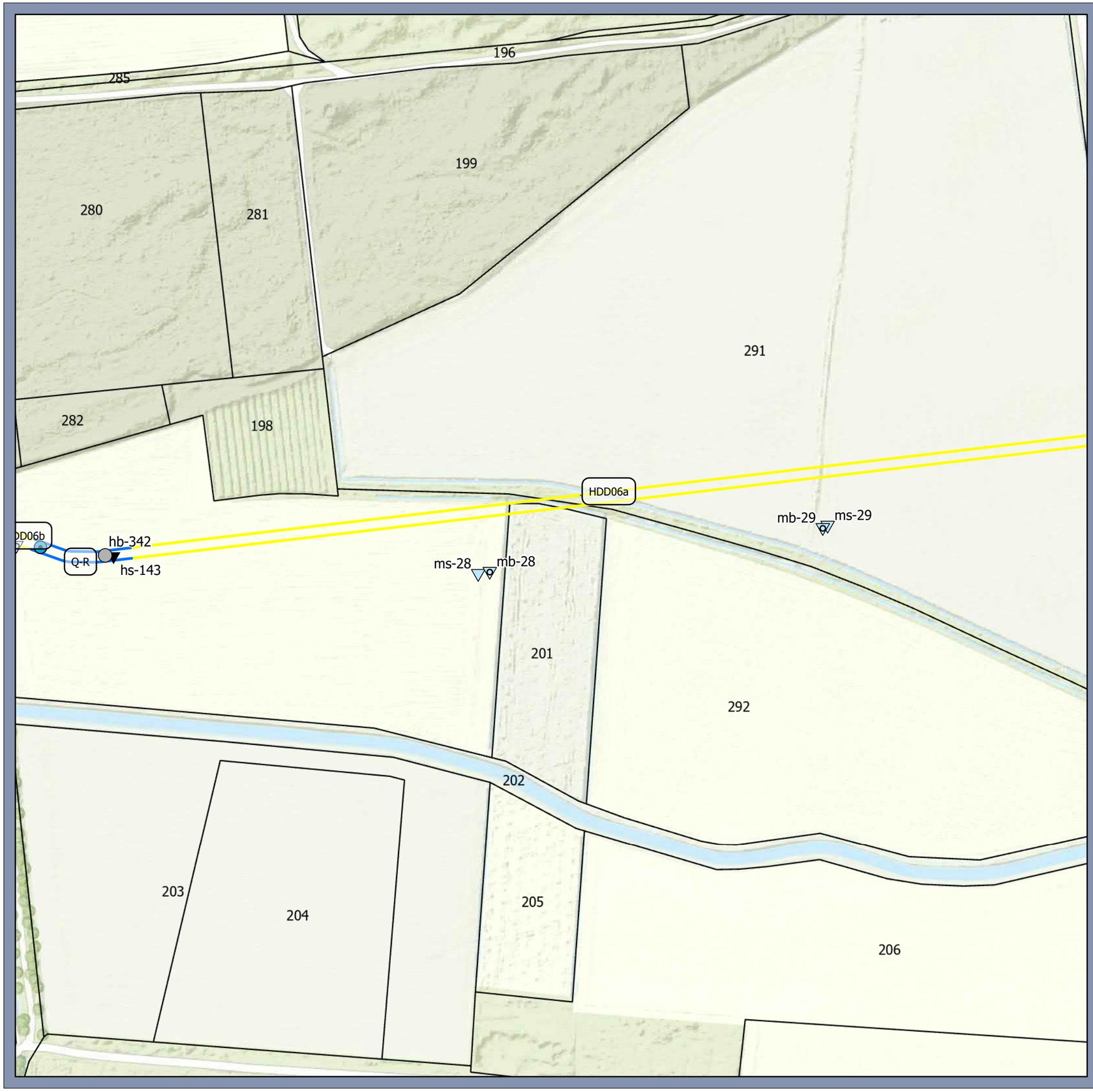

Legenda

Boorplan

- boring tot 2,3 m -mv
- boring tot 6 m-mv met peilbuis
- machinale boring
- machinale sondering
- sondering tot 3 m-mv

Tracé

- HDD
- Open ontgraving

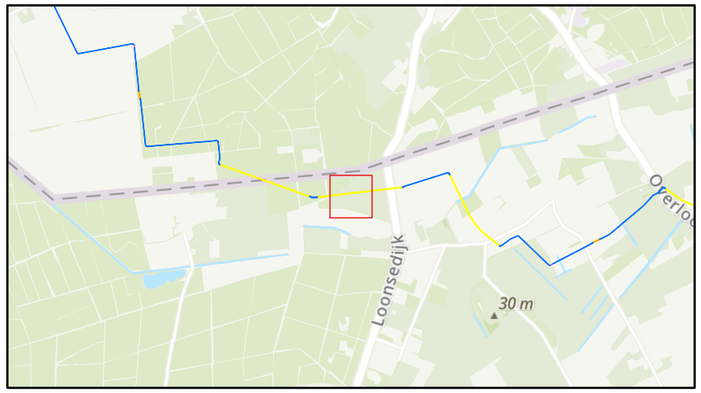

Situatietekening

150 kV kabel Boxmeer-Venray

Opdrachtgever: TenneT TSO B.V.
Projectnummer: 51006816

SWECO

Status: Definitief
Datum: 2-3-2023
Schaal: 1:2.000
Formaat: A3

Getekend: LK - Gecontroleerd: HvdB

0 10 20 30 40 50 60 meter

N

© Sweco Nederland B.V. Alle rechten voorbehouden

P:\5310\51006816_150_kV_Boxmeer-Venray_Veldonderzoeken\GIS\proj\Boxmeer_Venray_Boorplan_20230216.aprx 2-3-2023 10:48

Legenda

Boorplan

- boring tot 2,3 m -mv
- machinale boring
- machinale sondering
- sondering tot 3 m-mv

Tracé

- HDD
- Open ontgraving

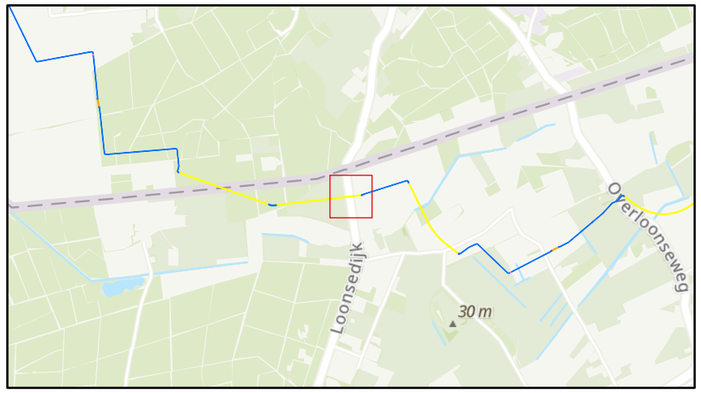

Situatietekening

150 kV kabel Boxmeer-Venray

Opdrachtgever: TenneT TSO B.V.
Projectnummer: 51006816

SWECO

Status: Definitief
Datum: 2-3-2023
Schaal: 1:2.000
Formaat: A3

Getekend: LK - Gecontroleerd: HvdB

0 10 20 30 40 50 60 meter

N

© Sweco Nederland B.V. Alle rechten voorbehouden

P:\53105100681 6_150_kV_Boxmeer-Venray_Veldonderzoeken\GIS\proj\Boxmeer_Venray_Boorplan_20230216.aprx 2-3-2023 10:48

Legenda

Boorplan

- boring tot 2,3 m -mv
- boring tot 6 m-mv met peilbuis
- machinale boring
- machinale sondering
- sondering tot 3 m-mv

Tracé

- HDD
- Open ontgraving

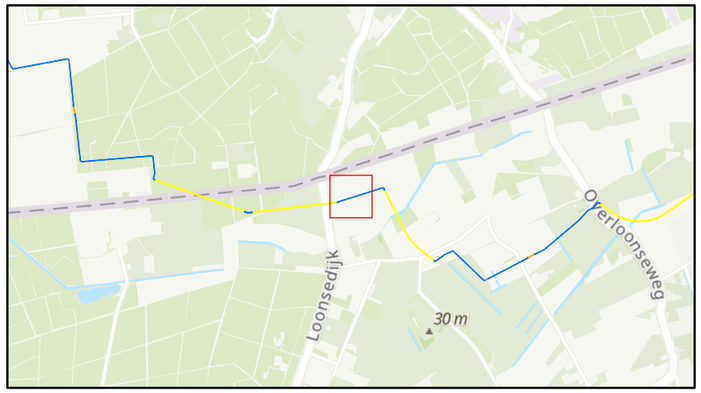

Situatietekening

150 kV kabel Boxmeer-Venray

Opdrachtgever: TenneT TSO B.V.
Projectnummer: 51006816

SWECO

Status: Definitief
Datum: 2-3-2023
Schaal: 1:2.000
Formaat: A3

Getekend: LK - Gecontroleerd: HvdB

0 10 20 30 40 50 60 meter

N

© Sweco Nederland B.V. Alle rechten voorbehouden

P:\51310\51006816_150_kV_Boxmeer-Venray_Veldonderzoeken\GIS\proj\Boxmeer_Venray_Boorplan_20230216.aprx 2-3-2023 10:48

Legenda

Boorplan

- boring tot 2,3 m -mv
- boring tot 6 m-mv met peilbuis
- machinale boring
- machinale sondering
- sondering tot 3 m-mv

Tracé

- HDD
- Open ontgraving

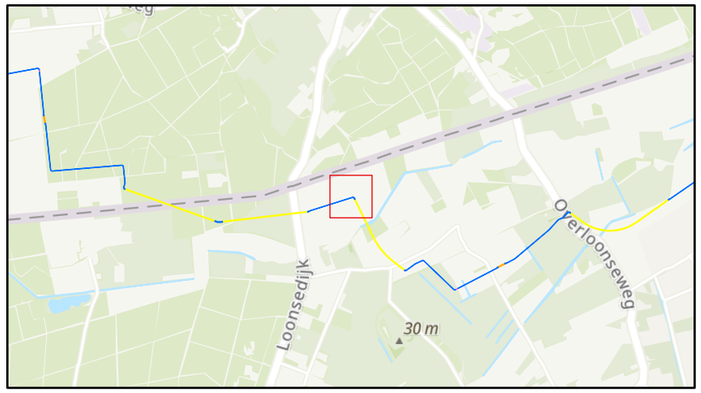

Situatietekening

150 kV kabel Boxmeer-Venray

Opdrachtgever: TenneT TSO B.V.
Projectnummer: 51006816

SWECO

Status: Definitief
Datum: 2-3-2023
Schaal: 1:2.000
Formaat: A3

Getekend: LK - Gecontroleerd: HvdB

0 10 20 30 40 50 60 meter

N

© Sweco Nederland B.V. Alle rechten voorbehouden

P:\51510\51006816_150_kV_Boxmeer-Venray_Veldonderzoeken\GIS\proj\Boxmeer_Venray_Boorplan_20230216.aprx 2-3-2023 10:48

Legenda

Boorplan

- boring tot 2,3 m -mv
- boring tot 6 m-mv met peilbuis
- machinale boring
- machinale sondering
- sondering tot 3 m-mv

Tracé

- HDD
- Open ontgraving

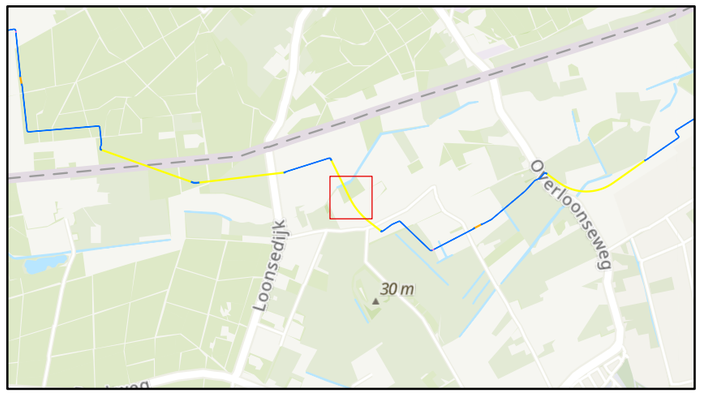

Situatietekening

150 kV kabel Boxmeer-Venray

Opdrachtgever: TenneT TSO B.V.
Projectnummer: 51006816

SWECO

Status: Definitief
Datum: 2-3-2023
Schaal: 1:2.000
Formaat: A3

Getekend: LK - Gecontroleerd: HvdB

0 10 20 30 40 50 60 meter

N

© Sweco Nederland B.V. Alle rechten voorbehouden

P:\5310\51006816_150_kV_Boxmeer-Venray_Veldonderzoeken\GIS\proj\Boxmeer_Venray_Boorplan_20230216.aprx 2-3-2023 10:48

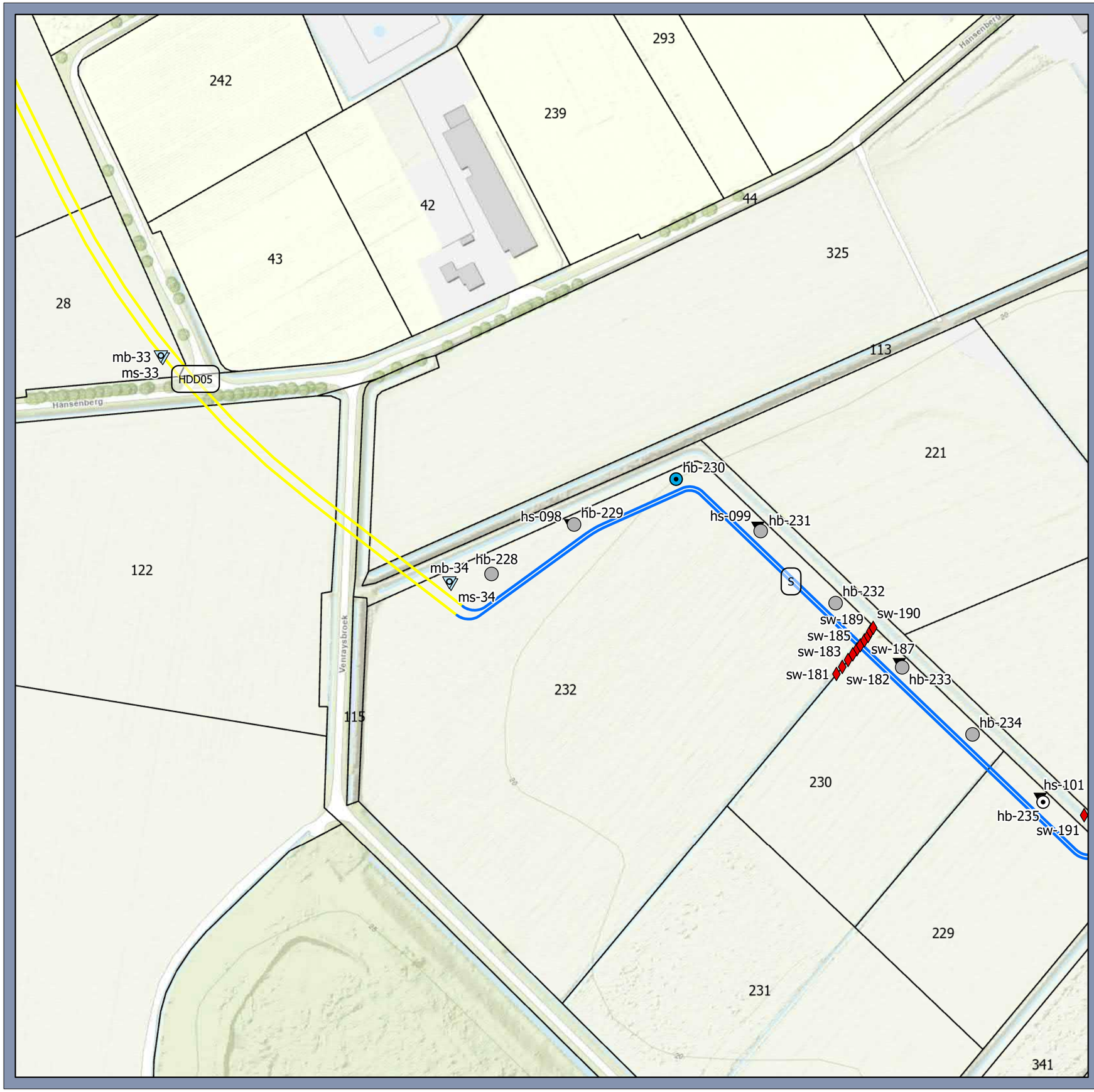

Legenda

Boorplan

- boring tot 2,3 m -mv
- boring tot 6 m-mv
- boring tot 6 m-mv met peilbuis
- machinale boring
- machinale sondering
- sondering tot 3 m-mv
- steken waterbodem

Tracé

- HDD
- Open ontgraving

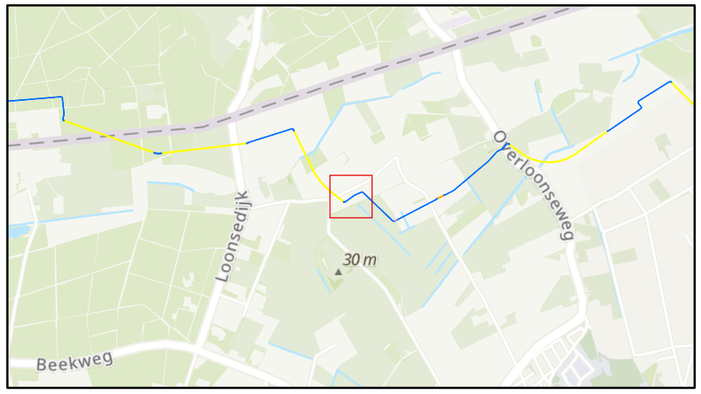

Situatietekening

150 kV kabel Boxmeer-Venray

Opdrachtgever: TenneT TSO B.V.
Projectnummer: 51006816

SWECO

Status: Definitief
Datum: 2-3-2023
Schaal: 1:2.000
Formaat: A3

Getekend: LK - Gecontroleerd: HvdB

0 10 20 30 40 50 60 meter

N

© Sweco Nederland B.V. Alle rechten voorbehouden

P:\51\051006816_150_kV_Boxmeer-Venray_Veldonderzoeken\GIS\proj\Boxmeer_Venray_Boorplan_20230216.aprx 2-3-2023 10:48

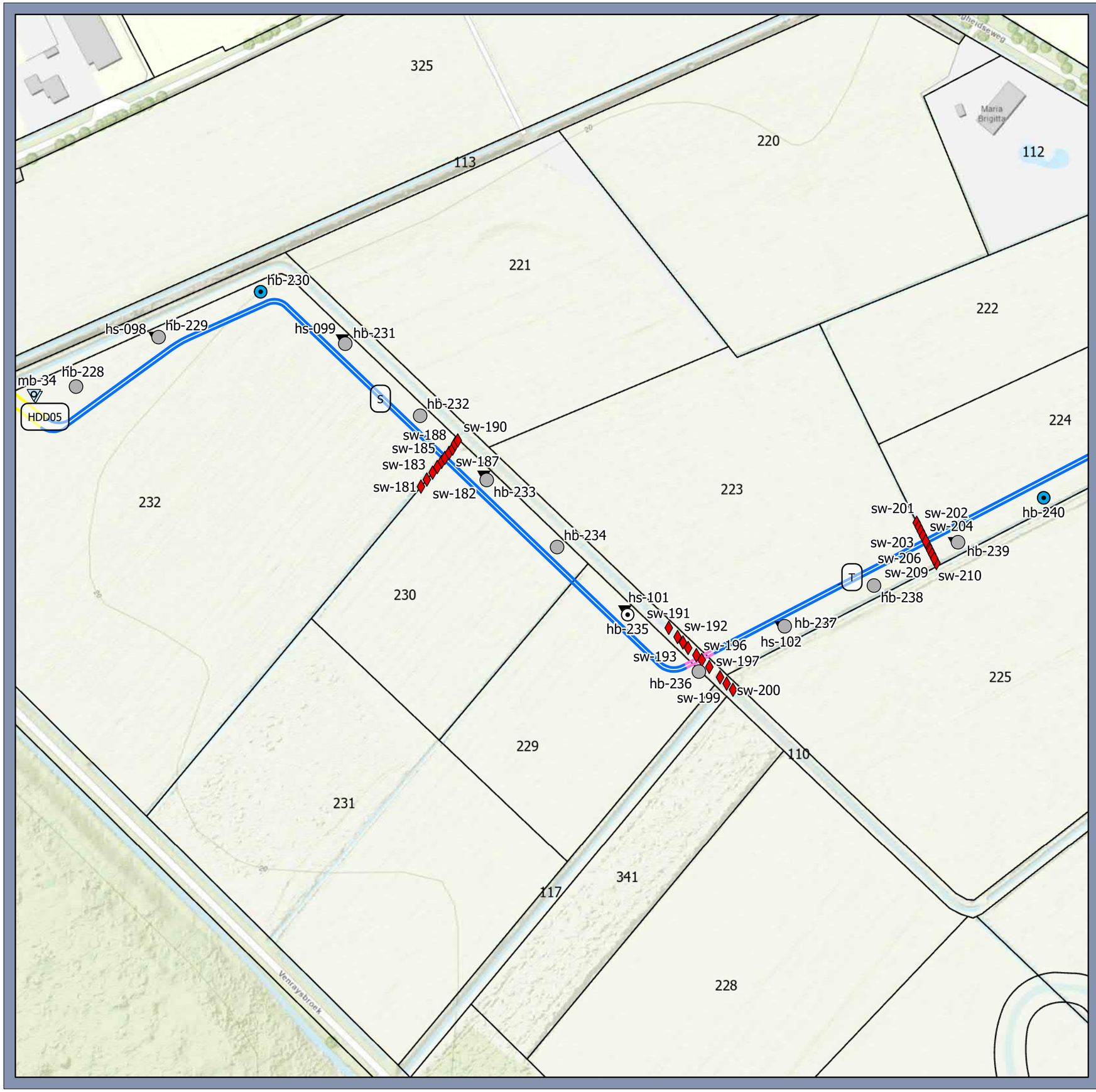

Legenda

Boorplan

- boring tot 2,3 m -mv
- boring tot 6 m-mv
- boring tot 6 m-mv met peilbuis
- machinale boring
- machinale sondering
- sondering tot 3 m-mv
- steken waterbodem

Tracé

- HDD
- Mantelbuis
- Open ontgraving

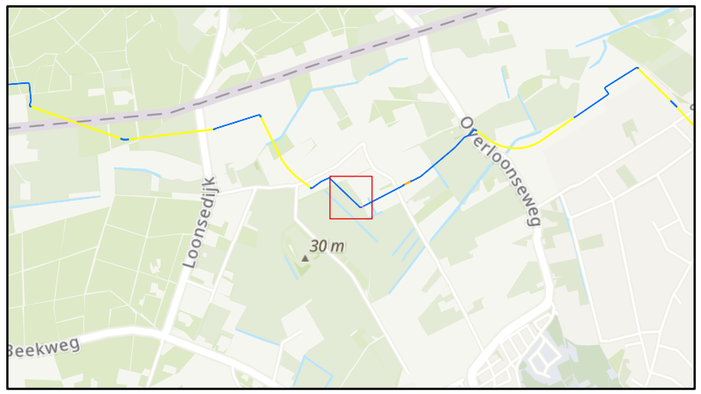

Situatietekening

150 kV kabel Boxmeer-Venray

Opdrachtgever: TenneT TSO B.V.
Projectnummer: 51006816

SWECO

Status: Definitief
Datum: 2-3-2023
Schaal: 1:2.000
Formaat: A3

Getekend: LK - Gecontroleerd: HvdB

0 10 20 30 40 50 60 meter

N

© Sweco Nederland B.V. Alle rechten voorbehouden

P:\51310\51006816_150_kV_Boxmeer-Venray_Veldonderzoeken\GIS\proj\Boxmeer_Venray_Boorplan_20230216.aprx 2-3-2023 10:48

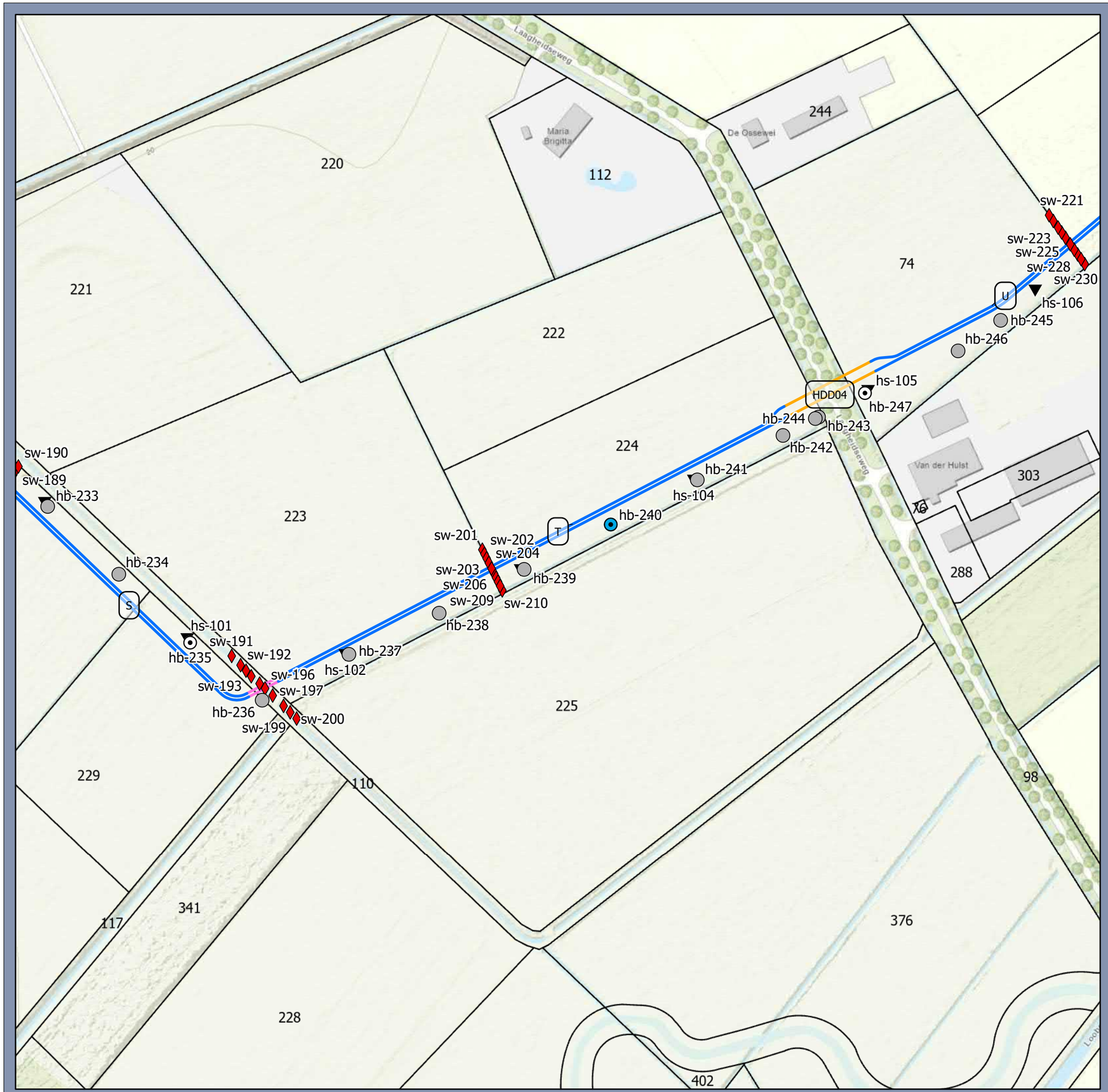

Legenda

Boorplan

- boring tot 2,3 m -mv
- boring tot 6 m-mv
- boring tot 6 m-mv met peilbuis
- sondering tot 3 m-mv
- steken waterbodem

Tracé

- Mantelbuis
- Mini HDD
- Open ontgraving

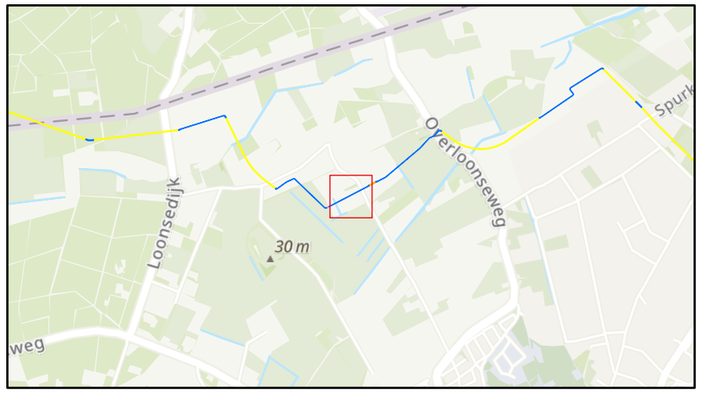

Situatietekening

150 kV kabel Boxmeer-Venray

Opdrachtgever: TenneT TSO B.V.
Projectnummer: 51006816

SWECO

Status: Definitief
Datum: 2-3-2023
Schaal: 1:2.000
Formaat: A3

Getekend: LK - Gecontroleerd: HvdB

0 10 20 30 40 50 60 meter

N

© Sweco Nederland B.V. Alle rechten voorbehouden

P:\53105\51006816_150_kV_Boxmeer-Venray_Veldonderzoeken\GIS\proj\Boxmeer_Venray_Boorplan_20230216.aprx 2-3-2023 10:48

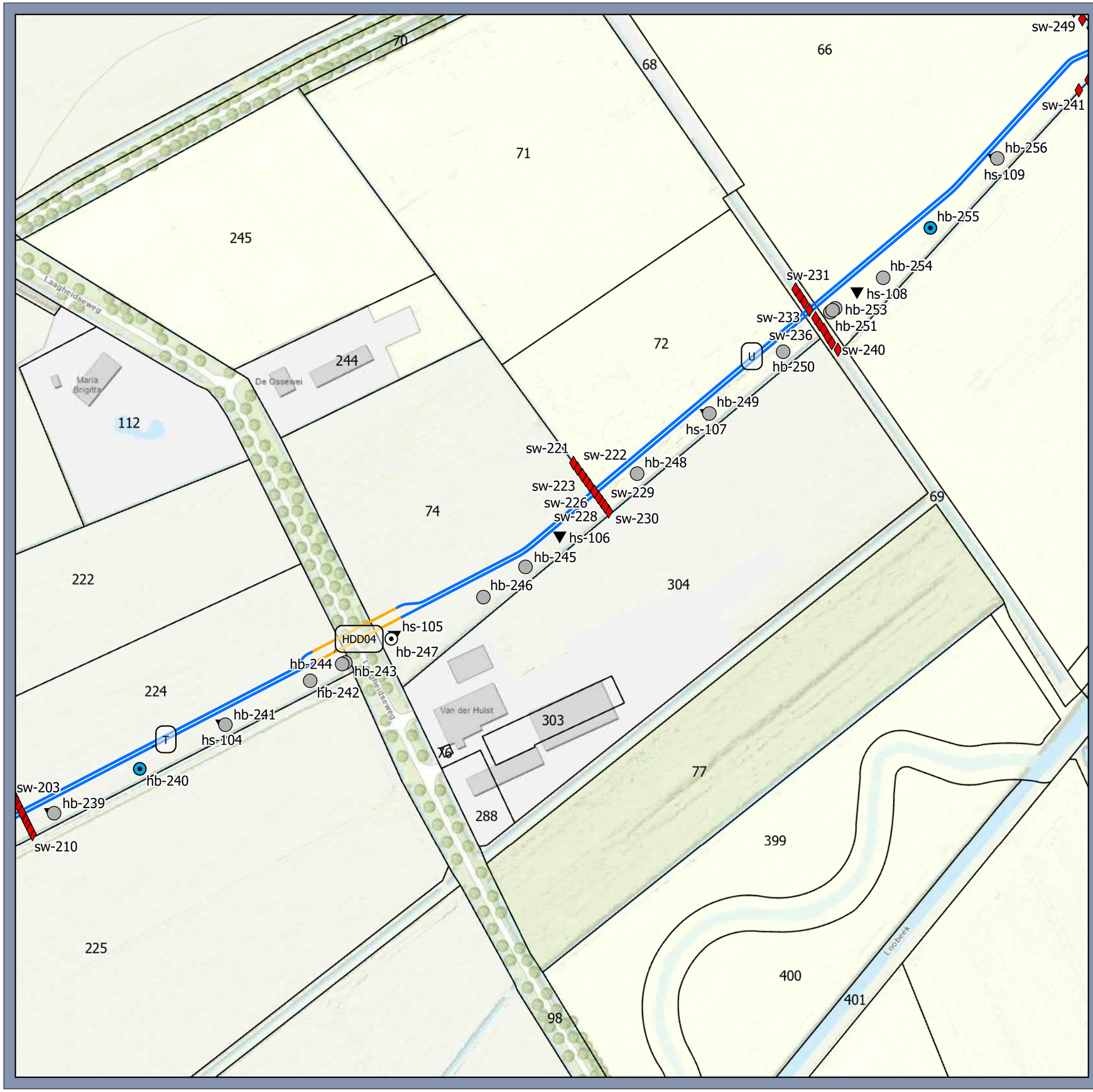

Legenda

Boorplan

- boring tot 2,3 m -mv
- boring tot 6 m-mv
- boring tot 6 m-mv met peilbuis
- sondering tot 3 m-mv
- steken waterbodem

Tracé

- Mini HDD
- Open ontgraving

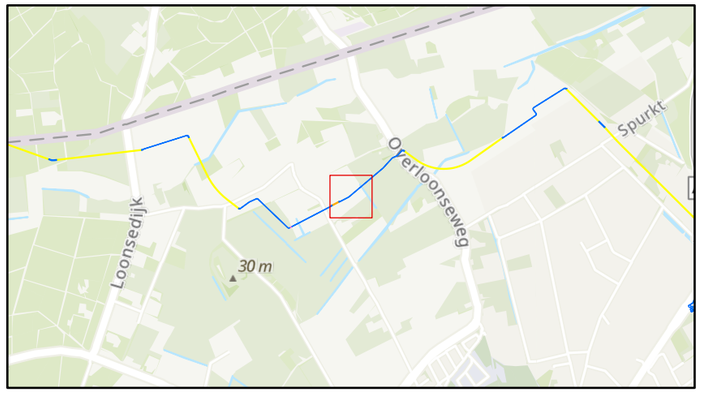

Situatietekening

150 kV kabel Boxmeer-Venray

Opdrachtgever: TenneT TSO B.V.
Projectnummer: 51006816

SWECO

Status: Definitief
Datum: 2-3-2023
Schaal: 1:2.000
Formaat: A3

Getekend: LK - Gecontroleerd: HvdB

0 10 20 30 40 50 60 meter

N

© Sweco Nederland B.V. Alle rechten voorbehouden

P:\5310\51006816_150_kV_Boxmeer-Venray_Veldonderzoeken\GIS\proj\Boxmeer_Venray_Boorplan_20230216.aprx 2-3-2023 10:48

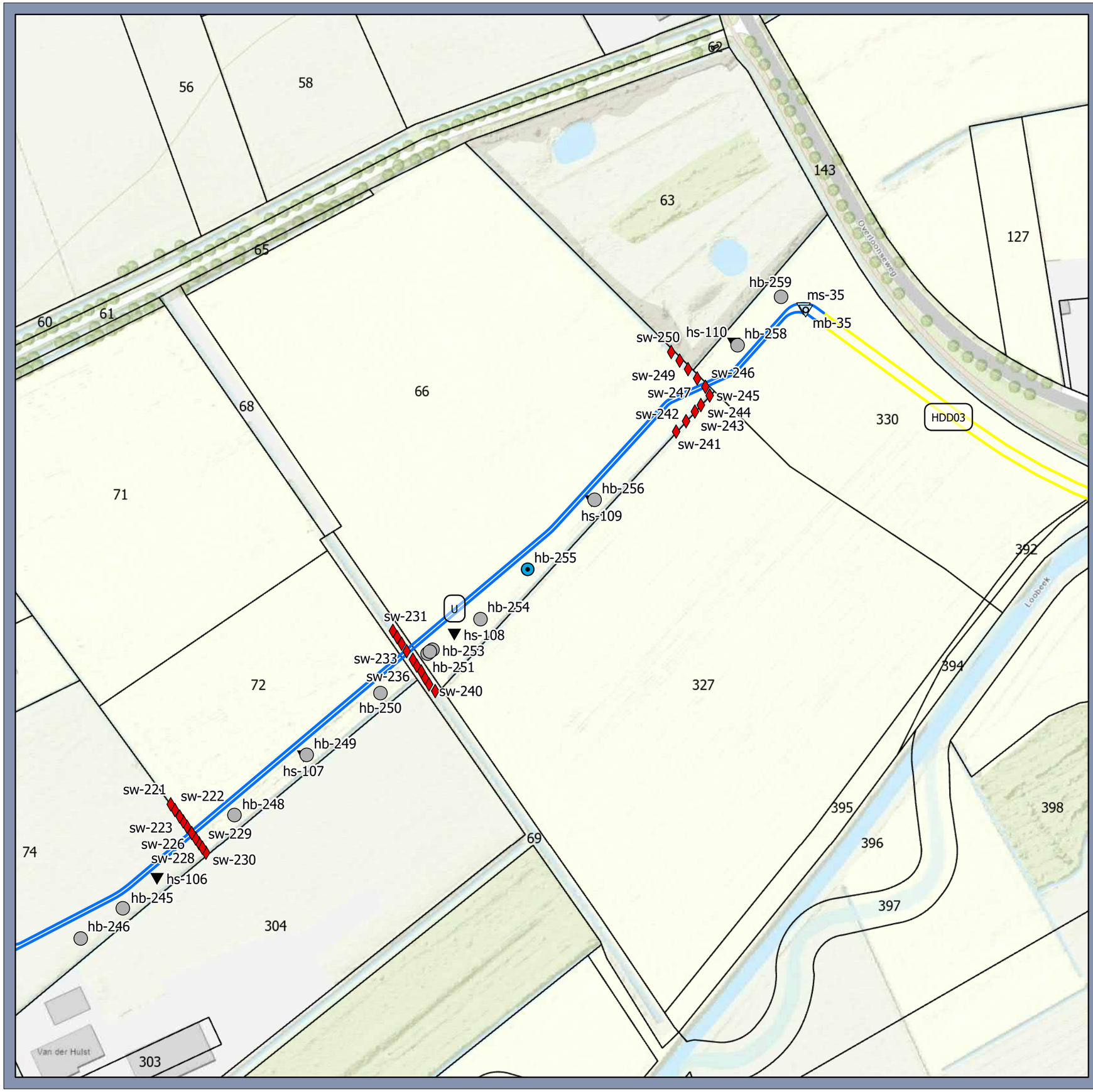

Legenda

Boorplan

- boring tot 2,3 m -mv
- boring tot 6 m-mv met peilbuis
- machinale boring
- machinale sondering
- sondering tot 3 m-mv
- steken waterbodem

Tracé

- HDD
- Open ontgraving

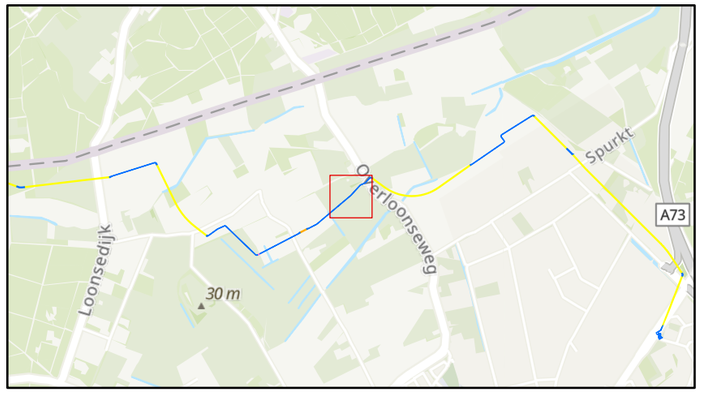

Situatietekening

150 kV kabel Boxmeer-Venray

Opdrachtgever: TenneT TSO B.V.
Projectnummer: 51006816

SWECO

Status: Definitief
Datum: 2-3-2023
Schaal: 1:2.000
Formaat: A3

Getekend: LK - Gecontroleerd: HvdB

0 10 20 30 40 50 60 meter

N

© Sweco Nederland B.V. Alle rechten voorbehouden

P:\51010\51006816_150_kV_Boxmeer-Venray_Veldonderzoeken\GIS\proj\Boxmeer_Venray_Boorplan_20230216.aprx 2-3-2023 10:48

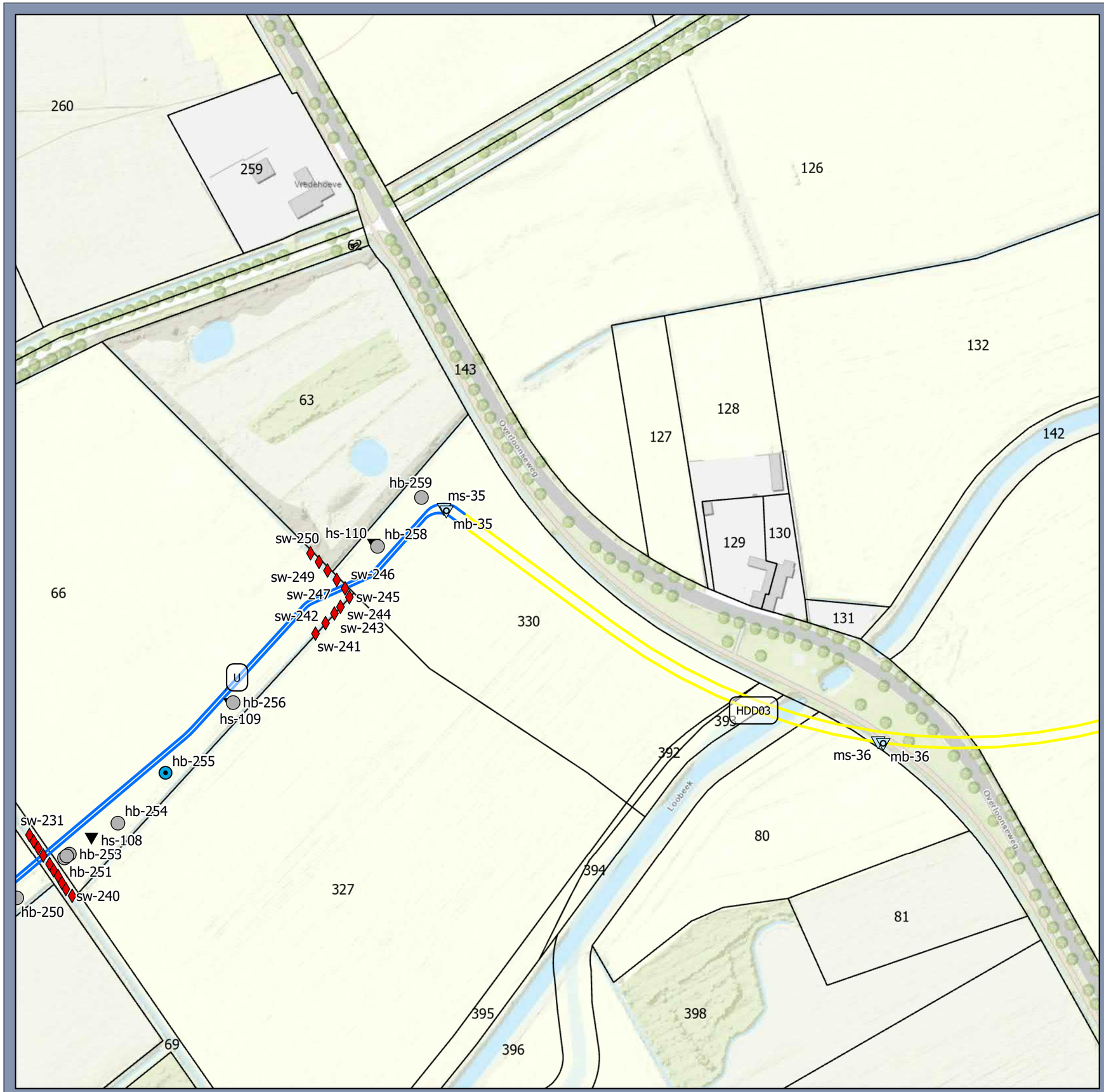

Legenda

Boorplan

- boring tot 2,3 m -mv
- boring tot 6 m-mv met peilbuis
- machinale boring
- machinale sondering
- sondering tot 3 m-mv
- steken waterbodem

Tracé

- HDD
- Open ontgraving

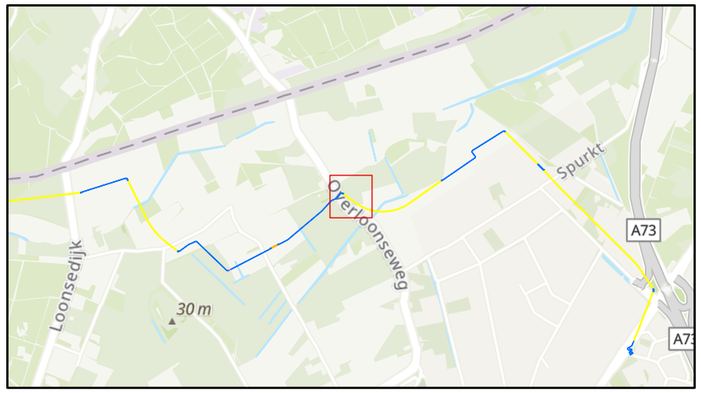

Situatietekening

150 kV kabel Boxmeer-Venray

Opdrachtgever: TenneT TSO B.V.
Projectnummer: 51006816

SWECO

Status: Definitief
Datum: 2-3-2023
Schaal: 1:2.000
Formaat: A3

Getekend: LK - Gecontroleerd: HvdB

0 10 20 30 40 50 60 meter

N

© Sweco Nederland B.V. Alle rechten voorbehouden

P:\5310\51006816_150_kV_Boxmeer-Venray_Veldonderzoeken\GIS\proj\Boxmeer_Venray_Boorplan_20230216.aprx 2-3-2023 10:48

Legenda

Boorplan

- machinale boring
- machinale sondering

Tracé

- HDD
- Open ontgraving

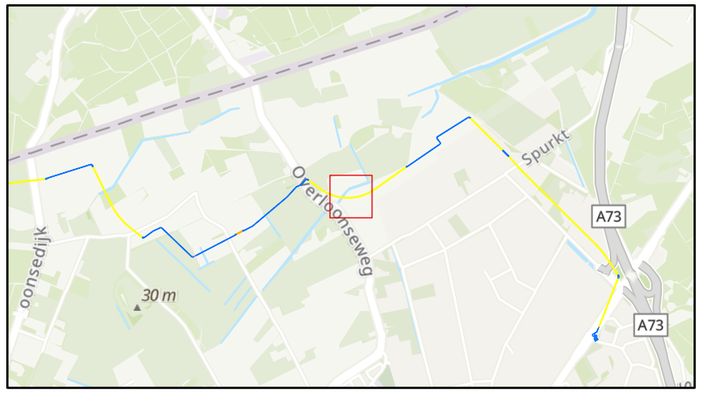

Situatietekening

150 kV kabel Boxmeer-Venray

Opdrachtgever: TenneT TSO B.V.
Projectnummer: 51006816

SWECO

Status: Definitief
Datum: 2-3-2023
Schaal: 1:2.000
Formaat: A3

Getekend: LK - Gecontroleerd: HvdB

0 10 20 30 40 50 60 meter

N

© Sweco Nederland B.V. Alle rechten voorbehouden

P:\531051006816_150_kV_Boxmeer-Venray_Veldonderzoeken\GIS\proj\Boxmeer_Venray_Boorplan_20230216.aprx 2-3-2023 10:48

Legenda

Boorplan

- boring tot 2,3 m -mv
- machinale boring
- machinale sondering
- sondering tot 3 m-mv

Tracé

- HDD
- Open ontgraving

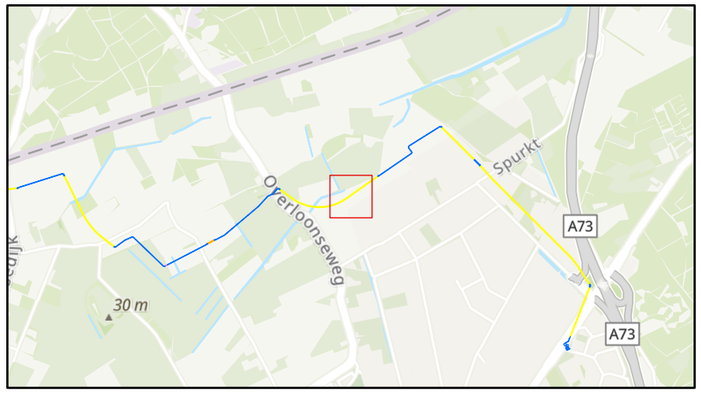

Situatietekening

150 kV kabel Boxmeer-Venray

Opdrachtgever: TenneT TSO B.V.
Projectnummer: 51006816

SWECO

Status: Definitief
Datum: 2-3-2023
Schaal: 1:2.000
Formaat: A3

Getekend: LK - Gecontroleerd: HvdB

0 10 20 30 40 50 60 meter

N

© Sweco Nederland B.V. Alle rechten voorbehouden

P:\5310\51006816_150_kV_Boxmeer-Venray_Veldonderzoeken\GIS\proj\Boxmeer_Venray_Boorplan_20230216.aprx 2-3-2023 10:48

Legenda

Boorplan

- boring tot 2,3 m -mv
- boring tot 6 m-mv
- boring tot 6 m-mv met peilbuis
- machinale boring
- machinale sondering
- sondering tot 3 m-mv

Tracé

- HDD
- Open ontgraving

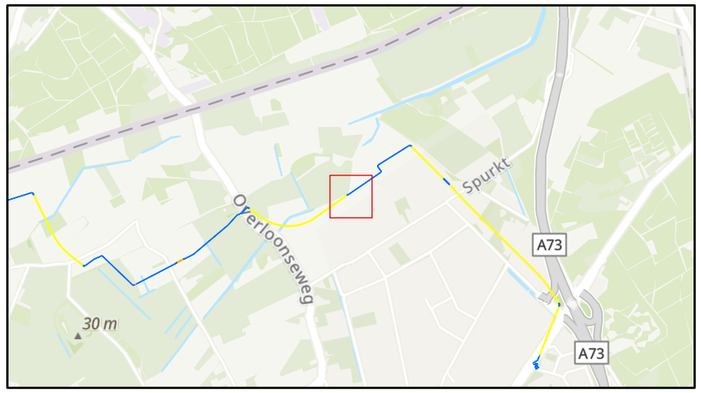

Situatietekening

150 kV kabel Boxmeer-Venray

Opdrachtgever: TenneT TSO B.V.
Projectnummer: 51006816

SWECO

Status: Definitief
Datum: 2-3-2023
Schaal: 1:2.000
Formaat: A3

Getekend: LK - Gecontroleerd: HvdB

0 10 20 30 40 50 60 meter

N

© Sweco Nederland B.V. Alle rechten voorbehouden

P:\53105\51006816_150_kV_Boxmeer-Venray_Veldonderzoeken\GIS\proj\Boxmeer_Venray_Boorplan_20230216.aprx 2-3-2023 10:48

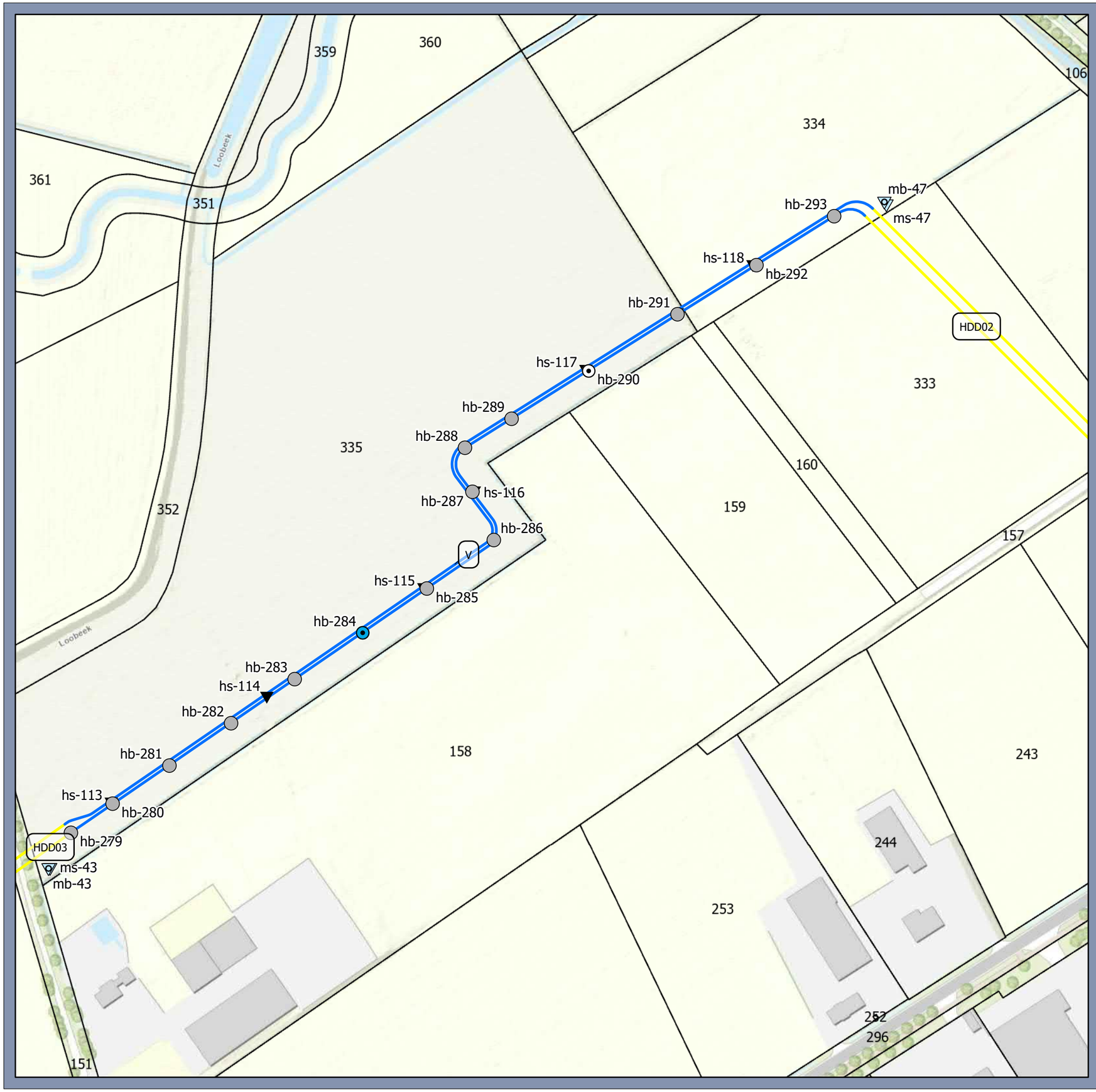

Legenda

Boorplan

- boring tot 2,3 m -mv
- boring tot 6 m-mv
- boring tot 6 m-mv met peilbuis
- machinale boring
- machinale sondering
- sondering tot 3 m-mv

Tracé

- HDD
- Open ontgraving

Situatietekening

150 kV kabel Boxmeer-Venray

Opdrachtgever: TenneT TSO B.V.
Projectnummer: 51006816

SWECO

Status: Definitief
Datum: 2-3-2023
Schaal: 1:2.000
Formaat: A3

Getekend: LK - Gecontroleerd: HvdB

0 10 20 30 40 50 60 meter

N

© Sweco Nederland B.V. Alle rechten voorbehouden

P:\53105\51006816_150_kV_Boxmeer-Venray_Veldonderzoeken\GIS\proj\Boxmeer_Venray_Boorplan_20230216.aprx 2-3-2023 10:48

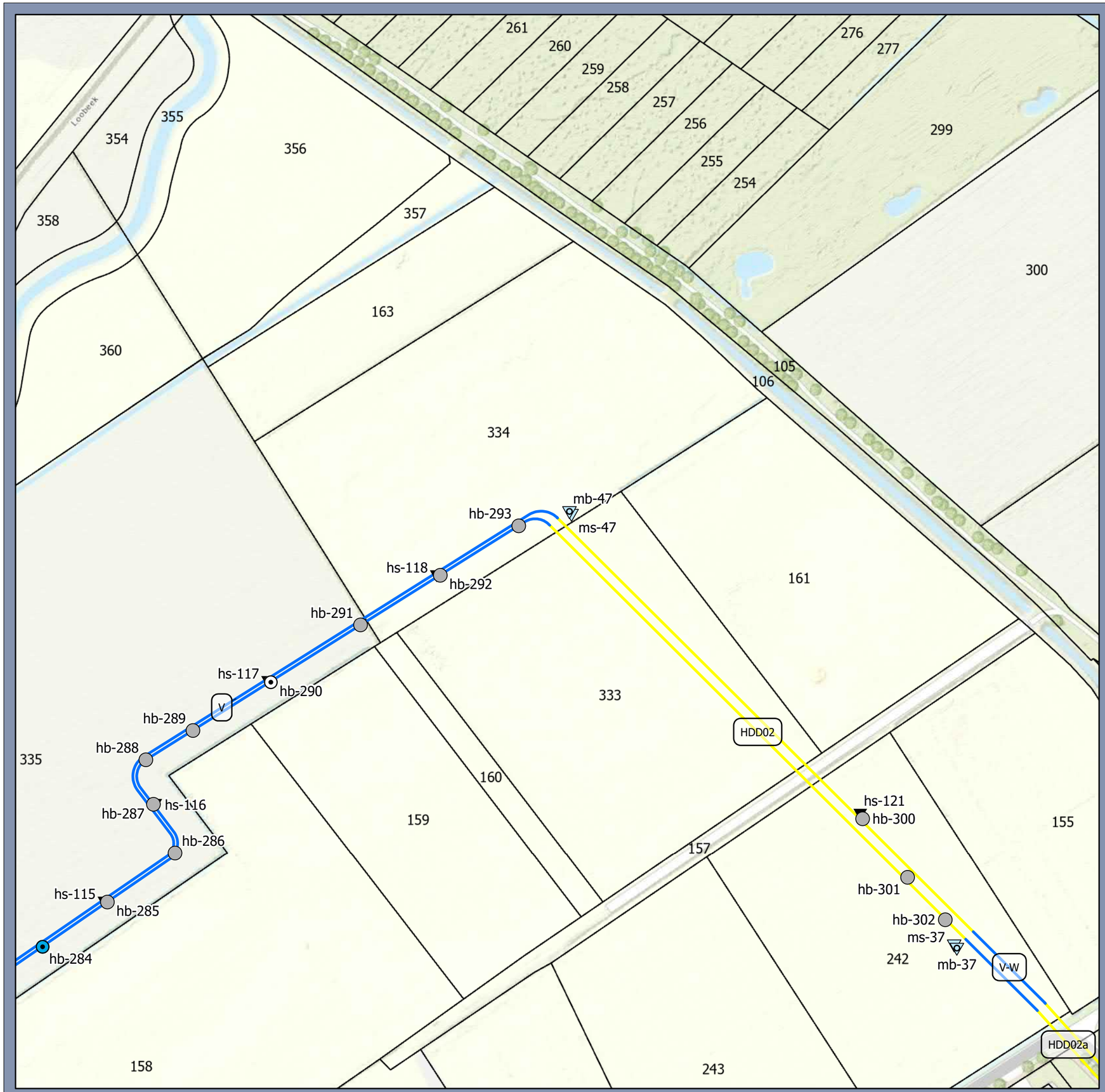

Legenda

Boorplan

- boring tot 2,3 m -mv
- boring tot 6 m-mv
- boring tot 6 m-mv met peilbuis
- machinale boring
- machinale sondering
- sondering tot 3 m-mv

Tracé

- HDD
- Open ontgraving

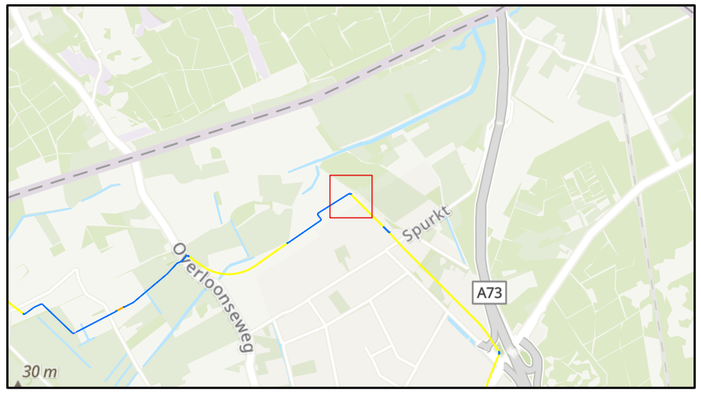

Situatietekening

150 kV kabel Boxmeer-Venray

Opdrachtgever: TenneT TSO B.V.
Projectnummer: 51006816

SWECO

Status: Definitief
Datum: 2-3-2023
Schaal: 1:2.000
Formaat: A3

Getekend: LK - Gecontroleerd: HvdB

0 10 20 30 40 50 60 meter

N

© Sweco Nederland B.V. Alle rechten voorbehouden

P:\53105100681 6_150_kV_Boxmeer-Venray_Veldonderzoeken\GIS\proj\Boxmeer_Venray_Boorplan_20230216.aprx 2-3-2023 10:48

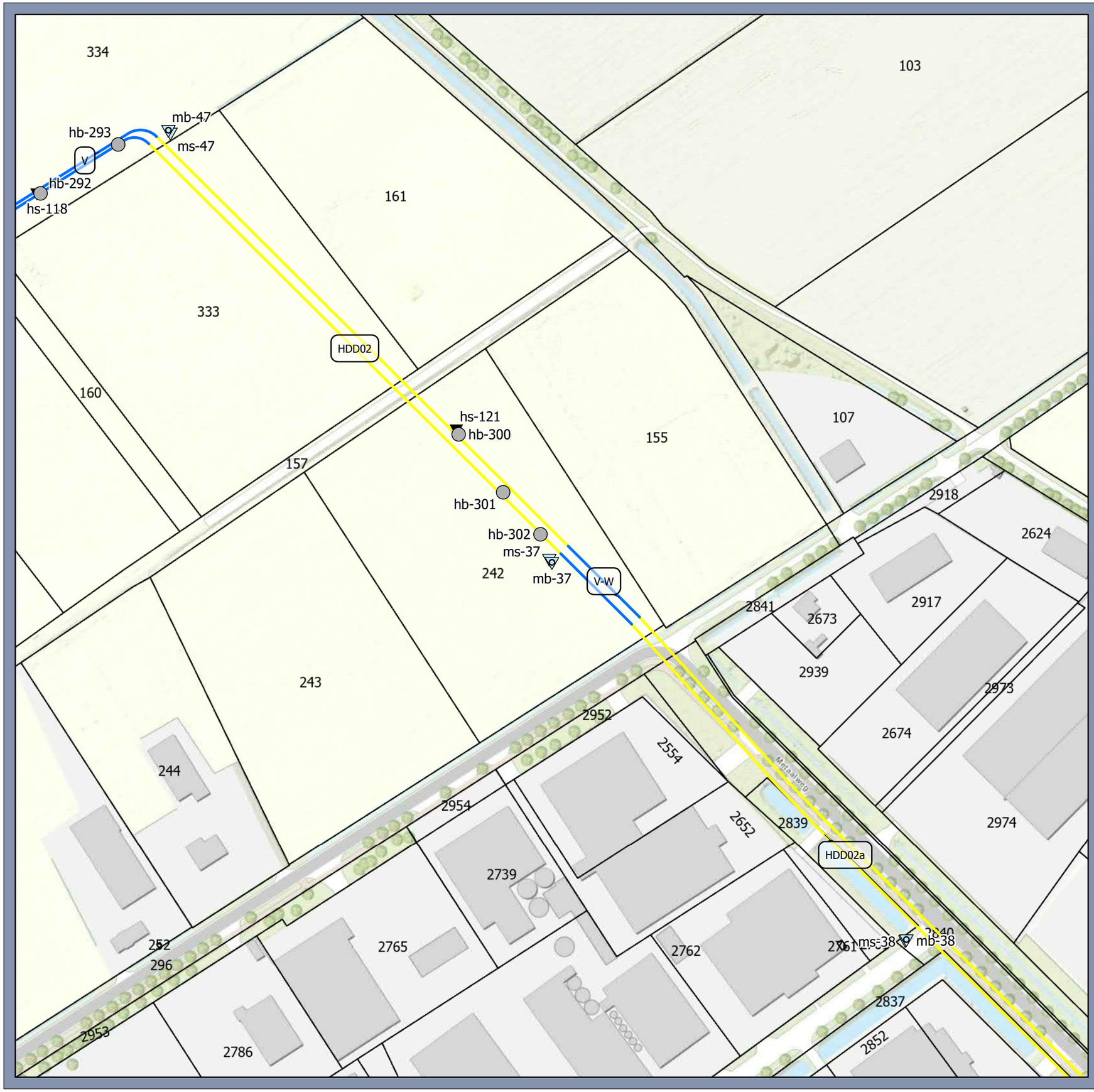

Legenda

Boorplan

- boring tot 2,3 m -mv
- machinale boring
- machinale sondering
- sondering tot 3 m-mv

Tracé

- HDD
- Open ontgraving

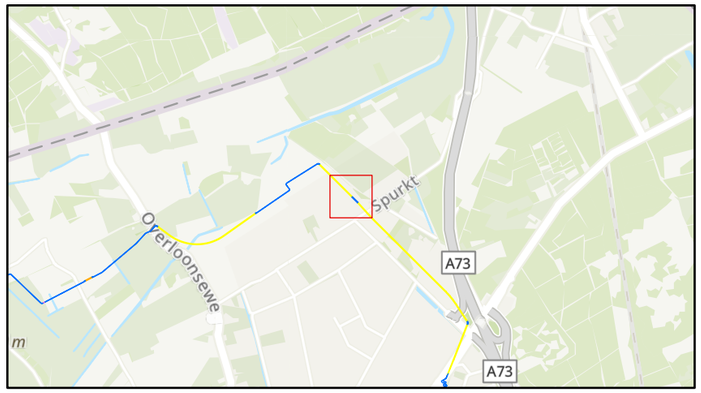

Situatietekening

150 kV kabel Boxmeer-Venray

Opdrachtgever: TenneT TSO B.V.
Projectnummer: 51006816

SWECO

Status: Definitief
Datum: 2-3-2023
Schaal: 1:2.000
Formaat: A3

Getekend: LK - Gecontroleerd: HvdB

0 10 20 30 40 50 60 meter

N

© Sweco Nederland B.V. Alle rechten voorbehouden

P:\51310\51006816_150_kV_Boxmeer-Venray_Veldonderzoeken\GIS\proj\Boxmeer_Venray_Boorplan_20230216.aprx 2-3-2023 10:48

Legenda

Boorplan

- boring tot 2,3 m -mv
- machinale boring
- machinale sondering
- sondering tot 3 m-mv

Tracé

- HDD
- Open ontgraving

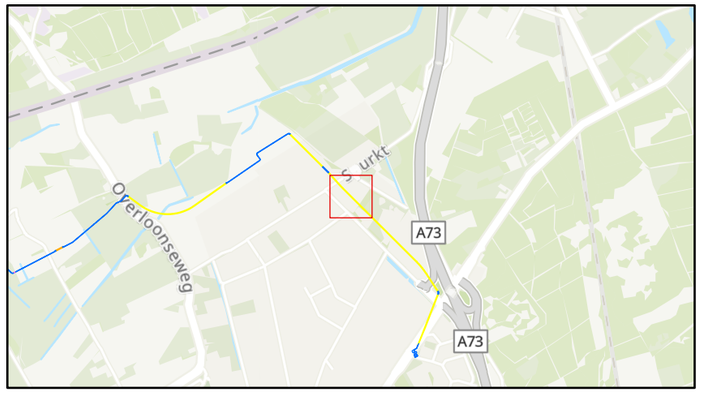

Situatietekening

150 kV kabel Boxmeer-Venray

Opdrachtgever: TenneT TSO B.V.
Projectnummer: 51006816

SWECO

Status: Definitief
Datum: 2-3-2023
Schaal: 1:2.000
Formaat: A3

Getekend: LK - Gecontroleerd: HvdB

0 10 20 30 40 50 60 meter

N

© Sweco Nederland B.V. Alle rechten voorbehouden

P:\5310\51006816_150_kV_Boxmeer-Venray_Veldonderzoeken\GIS\proj\Boxmeer_Venray_Boorplan_20230216.aprx 2-3-2023 10:48

Legenda

Boorplan

- machinale boring
- machinale sondering

Tracé

- HDD

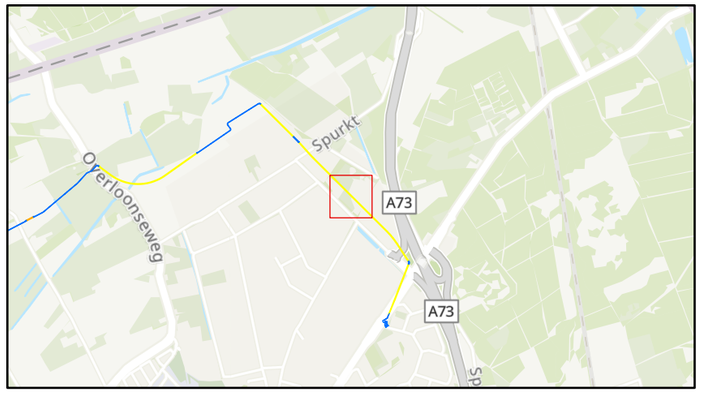

Situatietekening

150 kV kabel Boxmeer-Venray

Opdrachtgever: TenneT TSO B.V.
Projectnummer: 51006816

SWECO

Status: Definitief
Datum: 2-3-2023
Schaal: 1:2.000
Formaat: A3

Getekend: LK - Gecontroleerd: HvdB

0 10 20 30 40 50 60 meter

N

© Sweco Nederland B.V. Alle rechten voorbehouden

P:\531051006816_150_kV_Boxmeer-Venray_Veldonderzoeken\GIS\proj\Boxmeer_Venray_Boorplan_20230216.aprx 2-3-2023 10:48

Legenda

Boorplan

- boring tot 1,75 m -mv
- boring tot 2,3 m -mv
- boring tot 6 m-mv
- boring tot 6 m-mv met peilbuis
- machinale boring
- machinale sondering
- sondering tot 3 m-mv

Tracé

- HDD
- Open ontgraving

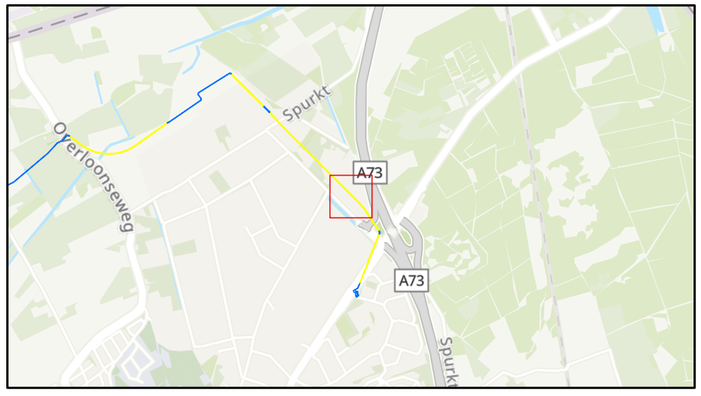

Situatietekening

150 kV kabel Boxmeer-Venray

Opdrachtgever: TenneT TSO B.V.
Projectnummer: 51006816

SWECO

Status: Definitief
Datum: 2-3-2023
Schaal: 1:2.000
Formaat: A3

Getekend: LK - Gecontroleerd: HvdB

0 10 20 30 40 50 60 meter

N

© Sweco Nederland B.V. Alle rechten voorbehouden

P:\51051006816_150_kV_Boxmeer-Venray_Veldonderzoeken\GIS\proj\Boxmeer_Venray_Boorplan_20230216.aprx 2-3-2023 10:48

Legenda

Boorplan

- boring tot 1,75 m -mv
- boring tot 2,3 m -mv
- boring tot 6 m-mv
- boring tot 6 m-mv met peilbuis
- machinale boring
- machinale sondering
- sondering tot 3 m-mv

Tracé

- HDD
- Open ontgraving

Situatietekening

150 kV kabel Boxmeer-Venray

Opdrachtgever: TenneT TSO B.V.
Projectnummer: 51006816

SWECO

Status: Definitief
Datum: 2-3-2023
Schaal: 1:2.000
Formaat: A3

Getekend: LK - Gecontroleerd: HvdB

0 10 20 30 40 50 60 meter

N

© Sweco Nederland B.V. Alle rechten voorbehouden

P:\51051006816_150_kV_Boxmeer-Venray_Veldonderzoeken\GIS\proj\Boxmeer_Venray_Boorplan_20230216.aprx 2-3-2023 10:48

Legenda

Boorplan

- boring tot 1,75 m -mv
- boring tot 6 m-mv met peilbuis
- machinale boring
- machinale sondering
- sondering tot 3 m-mv

Tracé

- HDD
- Open ontgraving

Situatietekening

150 kV kabel Boxmeer-Venray

Opdrachtgever: TenneT TSO B.V.
Projectnummer: 51006816

SWECO

Status: Definitief
Datum: 2-3-2023
Schaal: 1:2.000
Formaat: A3

Getekend: LK - Gecontroleerd: HvdB

0 10 20 30 40 50 60 meter

N

© Sweco Nederland B.V. Alle rechten voorbehouden

P:\51010\51006816_150_kV_Boxmeer-Venray_Veldonderzoeken\GIS\proj\Boxmeer_Venray_Boorplan_20230216.aprx 2-3-2023 10:48

Bijlage 4 Boorprofielen

Projectnummer: 51006816
Projectnaam: TenneT tracé 150 kV Boxmeer-Venray - 002.813.20

SWECO

Boring: **hb-001**
Boormeester: Bas Delforterie
Datum: 8-9-2022

GWS: 200

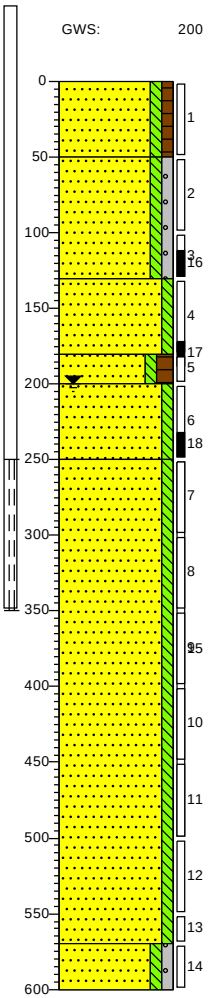

0 berm
A-HORIZONT
Zand, matig fijn, zwak siltig, zwak humeus, M50 (150), lichtbruin, River
50
B-HORIZONT
Zand, matig fijn, zwak siltig, zwak grindig, M50 (180), zwak puinhoudend, zwak roesthoudend, neutraal geelbruin, Edelmanboor
100
B-HORIZONT
Zand, matig fijn, zwak siltig, M50 (180), neutraal beigecreme, Edelmanboor
180
BC-HORIZONT
200 Zand, matig fijn, zwak siltig, matig humeus, M50 (200), resten hout, neutraal grijscreme, van der Horstboor
C-HORIZONT
Zand, matig fijn, zwak siltig, M50 (200), neutraal grijscreme, van der Horstboor
250
C-HORIZONT
Zand, matig grof, zwak siltig, M50 (220), licht grijsbruin, Zuigerboor handmatig
550
C-HORIZONT
Zand, matig grof, zwak siltig, zwak grindig, M50 (250), licht grijsbruin, Zuigerboor handmatig
600

Boring: **hb-002**
Boormeester: Bas Delforterie
Datum: 8-9-2022

GWS: 190
GHG: 90
GLG: 250

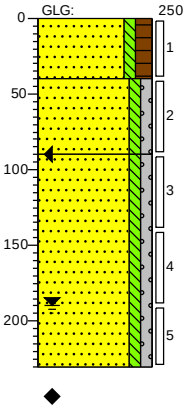

0 landbouwgrond
A-HORIZONT
Zand, matig fijn, zwak siltig, matig humeus, M50 (170), neutraalbruin, Edelmanboor
40
AB-HORIZONT
Zand, matig fijn, zwak siltig, zwak grindig, M50 (190), licht geelbruin, Edelmanboor
90
C-HORIZONT
Zand, matig fijn, zwak siltig, zwak grindig, M50 (200), licht bruingrijs, Edelmanboor
200

Boring: **hb-003**
Boormeester: Bas Delforterie
Datum: 24-2-2022

GWS: 100
GHG: 50
GLG: 140

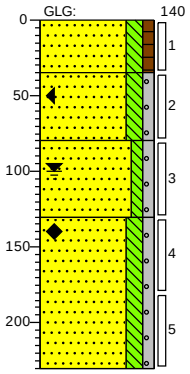

0 akker
A-HORIZONT
Zand, matig fijn, matig siltig, zwak humeus, M50 (180), neutraal beigebruin, Edelmanboor
35
B-HORIZONT
Zand, matig grof, matig siltig, zwak grindig, M50 (250), matig roesthoudend, zwak ijzerconcreties, neutraal roestoranje, Edelmanboor
80
C-HORIZONT
Zand, matig grof, zwak siltig, zwak grindig, M50 (280), licht beigegrijs, Edelmanboor
100
C-HORIZONT
Zand, matig grof, matig siltig, zwak grindig, M50 (280), licht grijsbruin, Zuigerboor handmatig
200

Boring: **hb-004**
Boormeester: Bas Delforterie
Datum: 24-2-2022

GWS: 80
GHG: 50
GLG: 140

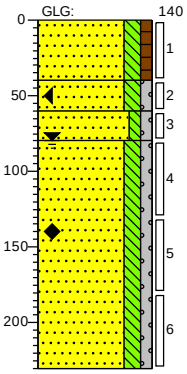

0 akker
A-HORIZONT
Zand, matig fijn, matig siltig, zwak humeus, M50 (180), neutraal beigebruin, Edelmanboor
40
B-HORIZONT
60 Zand, matig grof, matig siltig, zwak grindig, M50 (250), matig roesthoudend, zwak ijzerconcreties, neutraal
80 roestoranje, Edelmanboor
C-HORIZONT
Zand, matig grof, zwak siltig, zwak grindig, M50 (280), sporen roest, licht beigegrijs, Edelmanboor
C-HORIZONT
Zand, matig grof, matig siltig, zwak grindig, M50 (280), licht grijsbruin, Zuigerboor handmatig
200

Getekend volgens NEN 5104

Schaal (A4): 1: 50

Projectnummer: 51006816
Projectnaam: TenneT tracé 150 kV Boxmeer-Venray - 002.813.20

SWECO

Boring: hb-005

Boormeester: Bas Delforterie
Datum: 24-2-2022

GWS: 90
GHG: 50
GLG: 140

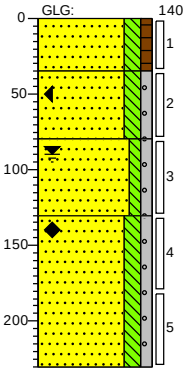

0 akker

A-HORIZONT
Zand, matig fijn, matig siltig, zwak humeus, M50 (180), neutraal beigebruin, Edelmanboor

35

B-HORIZONT
Zand, matig grof, matig siltig, zwak grindig, M50 (250), matig roesthoudend, zwak ijzerconcreties, neutraal roestoranje, Edelmanboor

80

C-HORIZONT
Zand, matig grof, zwak siltig, zwak grindig, M50 (280), licht beigegrijs, Edelmanboor

100

C-HORIZONT
Zand, matig grof, matig siltig, zwak grindig, M50 (280), licht grijsbruin, Zuigerboor handmatig

200

Boring: hb-006

Boormeester: Bas Delforterie
Datum: 24-2-2022

GWS: 90
GHG: 50
GLG: 140

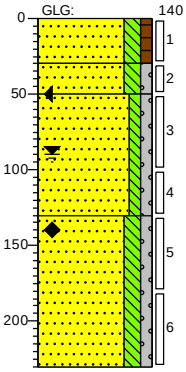

0 akker

A-HORIZONT
Zand, matig fijn, matig siltig, zwak humeus, M50 (180), neutraal beigebruin, Edelmanboor

30

B-HORIZONT
Zand, matig grof, matig siltig, zwak grindig, M50 (250), zwak roesthoudend, zwak ijzerconcreties, neutraal oranjebruin, Edelmanboor

50

C-HORIZONT
Zand, matig grof, zwak siltig, zwak grindig, M50 (280), sporen roest, licht beigegrijs, Edelmanboor

100

C-HORIZONT
Zand, matig grof, matig siltig, zwak grindig, M50 (280), licht grijsbruin, Zuigerboor handmatig

200

Boring: hb-007

Boormeester: bert benjamins
Datum: 23-2-2022

GWS: 85
GHG: 50
GLG: 110

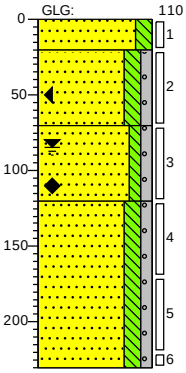

0 weiland

A-HORIZONT
Zand, matig grof, matig siltig, M50 (210), donker beigebruin, Edelmanboor

20

B-HORIZONT
Zand, matig grof, matig siltig, zwak grindig, M50 (240), zwak roesthoudend, licht oranjebeige, Edelmanboor

70

C-HORIZONT
Zand, matig grof, zwak siltig, zwak grindig, M50 (280), sporen veen, licht bruingrijs, Zuigerboor handmatig

120

C-HORIZONT
Zand, matig grof, matig siltig, zwak grindig, M50 (290), licht beigegrijs, Zuigerboor handmatig

200

Boring: hb-008

Boormeester: bert benjamins
Datum: 23-2-2022

GWS: 100
GHG: 60
GLG: 140

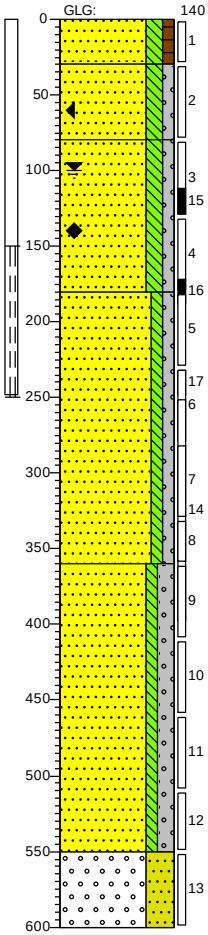

0 weiland

A-HORIZONT
Zand, matig grof, matig siltig, zwak humeus, M50 (220), neutraal beigebruin, Edelmanboor

30

B-HORIZONT
Zand, matig grof, matig siltig, zwak grindig, M50 (250), sporen ijzerconcreties, zwak roesthoudend, licht oranjebruin, Edelmanboor

80

C-HORIZONT
Zand, zeer grof, matig siltig, zwak grindig, M50 (310), sporen veen, licht beigegrijs, Edelmanboor

180

C-HORIZONT
Zand, zeer grof, zwak siltig, zwak grindig, M50 (350), neutraal beigegrijs, Handpuls

350

C-HORIZONT
Zand, zeer grof, zwak siltig, matig grindig, M50 (320), sporen leem, neutraal beigegrijs, Handpuls

550

C-HORIZONT
Grind, fijn, uiterst zandig, M50 (200), lichtgrijs, Zuigerboor handmatig

600

Getekend volgens NEN 5104

Schaal (A4): 1: 50

Projectnummer: 51006816
Projectnaam: TenneT tracé 150 kV Boxmeer-Venray - 002.813.20

SWECO

Boring: **hb-009**
Boormeester: Bas Delforterie
Datum: 23-2-2022

GWS: 70
GHG: 50
GLG: 90

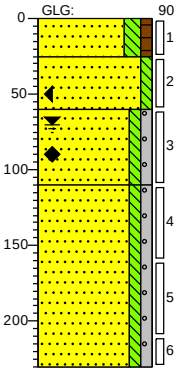

0 weiland
25 A-HORIZONT Zand, matig fijn, matig siltig, zwak humeus, M50 (180), zwak wortelhoudend, donker grijsbruin, Edelmanboor
60 B-HORIZONT Zand, matig grof, zwak siltig, M50 (250), zwak roesthoudend, licht beigebruin, Edelmanboor
110 C-HORIZONT Zand, matig grof, zwak siltig, zwak grindig, M50 (280), neutraal beigecreme, Edelmanboor
C-HORIZONT Zand, matig grof, zwak siltig, zwak grindig, M50 (280), neutraalgrijs, Zuigerboor handmatig
200

Boring: **hb-010**
Boormeester: Bas Delforterie
Datum: 23-2-2022

GWS: 60
GHG: 40
GLG: 90

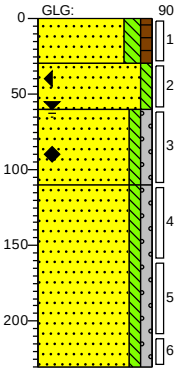

0 weiland
30 A-HORIZONT Zand, matig fijn, matig siltig, zwak humeus, M50 (200), matig wortelhoudend, donker grijsbruin, Edelmanboor
60 B-HORIZONT Zand, matig grof, zwak siltig, M50 (250), sterk roesthoudend, neutraal roestcreme, Edelmanboor
110 C-HORIZONT Zand, matig grof, zwak siltig, zwak grindig, M50 (280), neutraal beigecreme, Edelmanboor
C-HORIZONT Zand, matig grof, zwak siltig, zwak grindig, M50 (280), resten hout, neutraalgrijs, Zuigerboor handmatig
200

Boring: **hb-011**
Boormeester: bert benjamins
Datum: 23-2-2022

GWS: 70
GHG: 50
GLG: 90

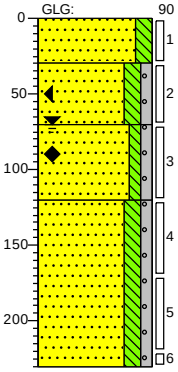

0 weiland
A-HORIZONT Zand, matig grof, matig siltig, M50 (210), donker beigebruin, Edelmanboor
30 B-HORIZONT Zand, matig grof, matig siltig, zwak grindig, M50 (240), zwak roesthoudend, licht oranjebeige, Edelmanboor
70 C-HORIZONT Zand, matig grof, zwak siltig, zwak grindig, M50 (280), licht bruingrijs, Zuigerboor handmatig
120 C-HORIZONT Zand, matig grof, matig siltig, zwak grindig, M50 (290), licht beigegrijs, Zuigerboor handmatig
200

Boring: **hb-012**
Boormeester: Bas Delforterie
Datum: 23-2-2022

GWS: 70
GHG: 60
GLG: 90

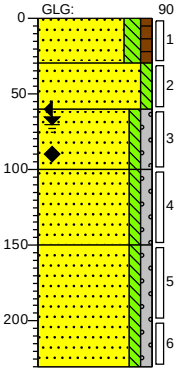

0 weiland
30 A-HORIZONT Zand, matig fijn, matig siltig, zwak humeus, M50 (180), donker grijsbruin, Edelmanboor
60 B-HORIZONT Zand, matig grof, zwak siltig, M50 (250), zwak roesthoudend, neutraal beigecreme, Edelmanboor
100 C-HORIZONT Zand, matig grof, zwak siltig, zwak grindig, M50 (250), neutraal beigecreme, Edelmanboor
150 C-HORIZONT Zand, matig grof, zwak siltig, zwak grindig, M50 (280), neutraal grijscreme, Zuigerboor handmatig
C-HORIZONT Zand, matig grof, zwak siltig, zwak grindig, M50 (280), resten hout, neutraalgrijs, Zuigerboor handmatig
200

Boring: **hb-013**
Boormeester: bert benjamins
Datum: 16-6-2022

GWS: 130
GHG: 90
GLG: 170

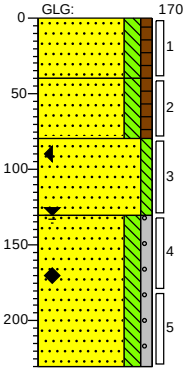

0 gras
A-HORIZONT Zand, matig fijn, matig siltig, zwak humeus, M50 (160), neutraal beigebruin, Edelmanboor
40 B-HORIZONT Zand, matig fijn, matig siltig, zwak humeus, M50 (170), sporen baksteen, sporen houtskool, neutraal beigegrijs, Edelmanboor
80 C-HORIZONT Zand, matig fijn, zwak siltig, M50 (200), zwak roesthoudend, neutraal beigecreme, Edelmanboor
100 C-HORIZONT Zand, matig grof, matig siltig, zwak grindig, M50 (290), neutraal bruingrijs, Zuigerboor handmatig
200

Boring: **hb-014**
Boormeester: bert benjamins
Datum: 16-6-2022

GWS: 115
GHG: 90
GLG: 170

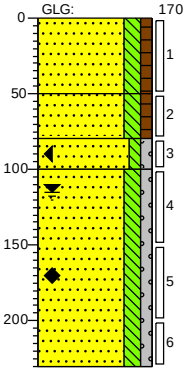

0 gras
A-HORIZONT Zand, matig fijn, matig siltig, zwak humeus, M50 (180), neutraal beigebruin, Edelmanboor
50 B-HORIZONT Zand, matig fijn, matig siltig, zwak humeus, M50 (170), licht beigebruin, Edelmanboor
80 C-HORIZONT Zand, matig grof, zwak siltig, zwak grindig, M50 (250), matig roesthoudend, neutraal bruinroest, Edelmanboor
100 C-HORIZONT Zand, matig grof, matig siltig, zwak grindig, M50 (290), neutraal bruingrijs, Zuigerboor handmatig
200

Getekend volgens NEN 5104

Schaal (A4): 1: 50

Projectnummer: 51006816
Projectnaam: TenneT tracé 150 kV Boxmeer-Venray - 002.813.20

SWECO

Boring: **hb-015**
Boormeester: bert benjamins
Datum: 16-6-2022

GWS: 115
GHG: 90
GLG: 170

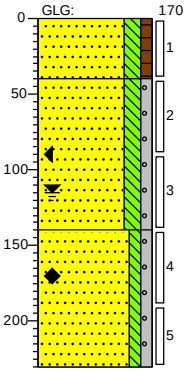

0 gras
A-HORIZONT
Zand, matig fijn, matig siltig, zwak humeus, M50 (180), neutraal beigebruin, Edelmanboor
40
B-HORIZONT
Zand, matig fijn, matig siltig, zwak grindig, M50 (170), zwak roesthoudend, neutraal roestbruin, Edelmanboor
140
C-HORIZONT
Zand, matig grof, zwak siltig, zwak grindig, M50 (290), neutraal beigegrijs, Zuigerboor handmatig
220

Boring: **hb-016**
Boormeester: bert benjamins
Datum: 17-6-2022

GWS: 110

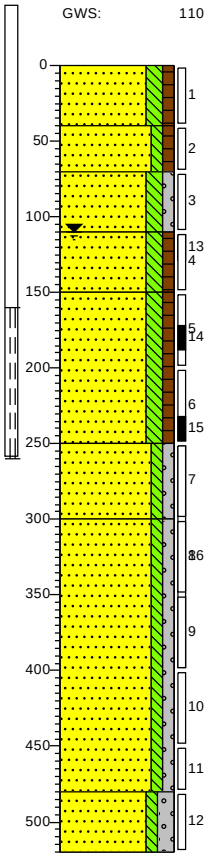

0 gras
A-HORIZONT
Zand, matig grof, matig siltig, zwak humeus, M50 (210), neutraal beigebruin, Edelmanboor
40
B-HORIZONT
Zand, matig grof, zwak siltig, zwak humeus, M50 (290), licht bruinbeige, Edelmanboor
70
C-HORIZONT
Zand, zeer grof, matig siltig, zwak grindig, M50 (310), matig roesthoudend, neutraal bruinroest, Edelmanboor
110
C-HORIZONT
Zand, uiterst fijn, matig siltig, zwak humeus, sporen leem, sporen hout, neutraal beigebruin, Edelmanboor
150
C-HORIZONT
Zand, matig grof, matig siltig, zwak humeus, M50 (270), resten hout, neutraal beigebruin, Pulsboor
250
C-HORIZONT
Zand, matig grof, zwak siltig, zwak grindig, M50 (280), sporen hout, neutraal beigegrijs, Pulsboor
300
C-HORIZONT
Zand, zeer grof, zwak siltig, zwak grindig, M50 (310), lichtbruin, Pulsboor
480
C-HORIZONT
Zand, matig grof, zwak siltig, matig grindig, M50 (290), laagjes leem, licht beigebruin, Pulsboor, gestaakt ivm dikke steen/harde laag
500

Boring: **hb-017**
Boormeester: bert benjamins
Datum: 16-6-2022

GWS: 115
GHG: 90
GLG: 170

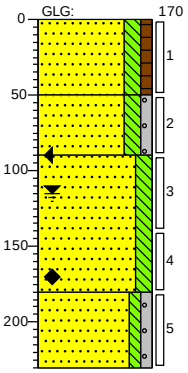

0 gras
A-HORIZONT
Zand, matig grof, matig siltig, zwak humeus, M50 (210), neutraal beigebruin, Edelmanboor
50
B-HORIZONT
Zand, matig grof, matig siltig, zwak grindig, M50 (210), zwak roesthoudend, licht roestbruin, Edelmanboor
90
Zand, matig grof, matig siltig, M50 (210), neutraal beigebruin, Edelmanboor
180
C-HORIZONT
Zand, matig grof, zwak siltig, zwak grindig, M50 (290), neutraal beigegrijs, Zuigerboor handmatig
200

Boring: **hb-018**
Boormeester: bert benjamins
Datum: 16-6-2022

GWS: 115
GHG: 90
GLG: 170

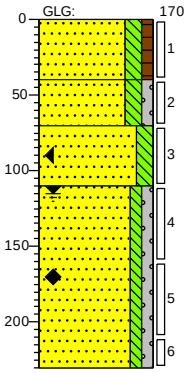

0 gras
A-HORIZONT
Zand, matig fijn, matig siltig, zwak humeus, M50 (180), neutraal beigebruin, Edelmanboor
40
B-HORIZONT
Zand, matig grof, matig siltig, zwak grindig, M50 (210), zwak roesthoudend, laagjes leem, licht roestbruin, Edelmanboor
70
B-HORIZONT
Zand, matig grof, matig siltig, M50 (210), zwak roesthoudend, donker roestbruin, Edelmanboor
110
C-HORIZONT
Zand, matig grof, zwak siltig, zwak grindig, M50 (290), neutraal beigegrijs, Zuigerboor handmatig
200

Getekend volgens NEN 5104

Schaal (A4): 1: 50

Projectnummer: 51006816
Projectnaam: TenneT tracé 150 kV Boxmeer-Venray - 002.813.20

SWECO

Boring: **hb-019**
Boormeester: bert benjamins
Datum: 16-6-2022

GWS: 110
GHG: 90
GLG: 170

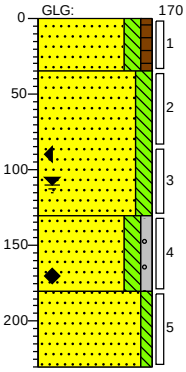

0 gras
A-HORIZONT
Zand, matig fijn, matig siltig, zwak humeus, M50 (180), neutraal beigebruin, Edelmanboor
35
B-HORIZONT
Zand, matig grof, matig siltig, M50 (210), zwak roesthoudend, laagjes leem, licht roestbruin, Edelmanboor
100
C-HORIZONT
Zand, matig grof, matig siltig, zwak grindig, M50 (290), laagjes leem, neutraal beigegrijs, Zuigerboor handmatig
180
Zand, matig grof, zwak siltig, M50 (240), licht bruingrijs, Zuigerboor handmatig
200

Boring: **hb-020**
Boormeester: Bas Delforterie
Datum: 30-3-2022

GWS: 100
GHG: 70
GLG: 120

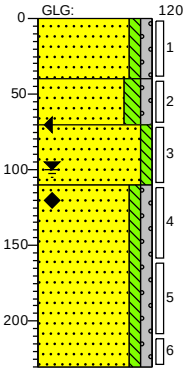

0 gras
A-HORIZONT
Zand, matig fijn, zwak siltig, zwak grindig, M50 (180), sterk roesthoudend, licht roestbruin, Edelmanboor
40
AB-HORIZONT
Zand, matig fijn, matig siltig, zwak grindig, M50 (200), matig roesthoudend, resten leem, licht grijsbruin, Edelmanboor
70
B-HORIZONT
Zand, matig fijn, zwak siltig, M50 (200), resten leem, licht grijsbruin, Edelmanboor
110
C-HORIZONT
Zand, matig fijn, zwak siltig, zwak grindig, M50 (200), sporen plantenresten houtig, neutraal beigecreme, Zuigerboor handmatig
200

Boring: **hb-021**
Boormeester: Bas Delforterie
Datum: 30-3-2022

GWS: 100
GHG: 70
GLG: 120

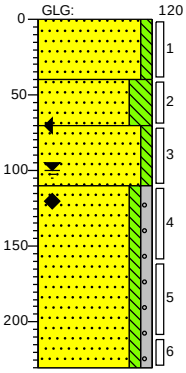

0 gras
A-HORIZONT
Zand, matig fijn, zwak siltig, M50 (180), sterk roesthoudend, licht roestbruin, Edelmanboor
40
AB-HORIZONT
Zand, matig fijn, sterk siltig, M50 (200), matig roesthoudend, brokken leem, licht grijsbruin, Edelmanboor
70
B-HORIZONT
Zand, matig fijn, zwak siltig, M50 (200), licht grijsbruin, Edelmanboor
110
C-HORIZONT
Zand, matig fijn, zwak siltig, zwak grindig, M50 (200), neutraal beigecreme, Zuigerboor handmatig
200

Boring: **hb-022**
Boormeester: Bas Delforterie
Datum: 30-3-2022

GWS: 100
GHG: 70
GLG: 120

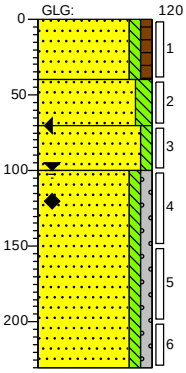

0 bosgrond
A-HORIZONT
Zand, matig fijn, zwak siltig, zwak humeus, M50 (180), sterk roesthoudend, sterk wortelhoudend, neutraal grijsbruin, Edelmanboor
40
AB-HORIZONT
Zand, matig fijn, matig siltig, M50 (200), sterk roesthoudend, resten leem, neutraal grijsbruin, Edelmanboor
70
B-HORIZONT
Zand, matig fijn, zwak siltig, M50 (200), licht beigebruin, Edelmanboor
100
C-HORIZONT
Zand, matig fijn, zwak siltig, zwak grindig, M50 (200), neutraal beigecreme, Zuigerboor handmatig
200

Getekend volgens NEN 5104

Schaal (A4): 1: 50

Projectnummer: 51006816
Projectnaam: TenneT tracé 150 kV Boxmeer-Venray - 002.813.20

SWECO

Boring: **hb-023**
Boormeester: Bas Delforterie
Datum: 30-3-2022

GWS: 100
GHG: 70
GLG: 130

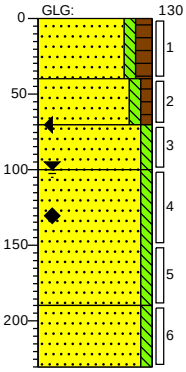

0 bosgrond

A-HORIZONT
Zand, matig fijn, zwak siltig, matig humeus, M50 (180), donkerbruin, van der Horstboor
40

B-HORIZONT
Zand, matig fijn, zwak siltig, zwak humeus, M50 (180), zwak wortelhoudend, sporen roest, neutraal grijsbruin, van der Horstboor
70

B-HORIZONT
Zand, matig fijn, zwak siltig, M50 (200), sterk roesthoudend, licht roestbruin, van der Horstboor
100

C-HORIZONT
Zand, matig fijn, zwak siltig, M50 (200), neutraal bruingrijs, Zuigerboor handmatig
180

C-HORIZONT
Zand, matig fijn, zwak siltig, M50 (200), sterk houtige plantenresten houdend, neutraal bruingrijs, Zuigerboor handmatig
200

Boring: **hb-024**
Boormeester: bert benjamins
Datum: 22-2-2022

GWS: 100
GHG: 60
GLG: 140

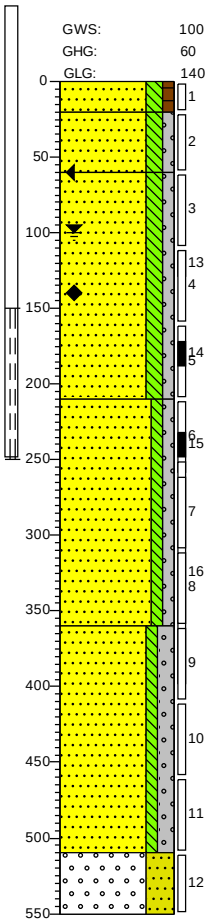

0 weiland

A-HORIZONT
Zand, matig grof, matig siltig, zwak humeus, M50 (220), neutraal beigebruin, Edelmanboor
20

B-HORIZONT
Zand, matig grof, matig siltig, zwak grindig, M50 (250), sporen roest, licht oranjebruin, Edelmanboor
60

C-HORIZONT
Zand, zeer grof, matig siltig, zwak grindig, M50 (310), sporen veen, licht beigegrijs, Edelmanboor
250

C-HORIZONT
Zand, zeer grof, zwak siltig, zwak grindig, M50 (350), lichtgrijs, Handpuls
380

C-HORIZONT
Zand, zeer grof, zwak siltig, matig grindig, M50 (320), sporen leem, licht beigegrijs, Handpuls
510

C-HORIZONT
Grind, fijn, uiterst zandig, M50 (200), lichtgrijs, Zuigerboor handmatig, boring gestaakt ivm grof grind
550

Boring: **hb-025**
Boormeester: Bas Delforterie
Datum: 22-2-2022

GWS: 70
GHG: 50
GLG: 90

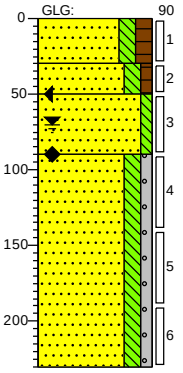

0 weiland

A-HORIZONT
Zand, matig fijn, matig siltig, matig humeus, M50 (170), donker grijsbruin, Edelmanboor
30

B-HORIZONT
Zand, matig grof, matig siltig, zwak humeus, M50 (230), neutraal beigecreme, Edelmanboor
50

B-HORIZONT
Zand, matig grof, zwak siltig, M50 (250), sterk roesthoudend, licht roestbruin, Edelmanboor
90

C-HORIZONT
Zand, matig grof, matig siltig, zwak grindig, M50 (260), neutraal beigecreme, Zuigerboor handmatig
200

Boring: **hb-026**
Boormeester: Bas Delforterie
Datum: 22-2-2022

GWS: 60
GHG: 50
GLG: 90

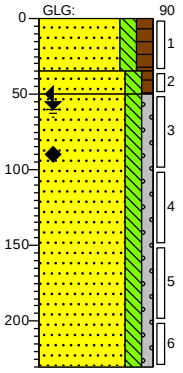

0 weiland

A-HORIZONT
Zand, matig fijn, matig siltig, matig humeus, M50 (170), donker grijsbruin, Edelmanboor
35

B-HORIZONT
Zand, matig grof, matig siltig, zwak humeus, M50 (230), sporen roest, neutraal beigecreme, Edelmanboor
50

C-HORIZONT
Zand, matig grof, matig siltig, zwak grindig, M50 (260), neutraal beigecreme, Zuigerboor handmatig
200

Getekend volgens NEN 5104

Schaal (A4): 1: 50

Projectnummer: 51006816
Projectnaam: TenneT tracé 150 kV Boxmeer-Venray - 002.813.20

SWECO

Boring: **hb-027**
Boormeester: Bas Delforterie
Datum: 22-2-2022

GWS: 80
GHG: 60
GLG: 130

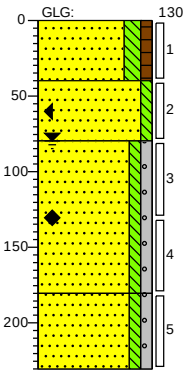

0 weiland
A-HORIZONT
Zand, matig fijn, matig siltig, zwak humeus, M50 (180), donker grijsbruin, Edelmanboor
40
B-HORIZONT
Zand, matig grof, zwak siltig, M50 (250), licht cremebruin, Edelmanboor
80
C-HORIZONT
Zand, matig grof, zwak siltig, zwak grindig, M50 (240), sporen roest, licht grijsbruin, Zuigerboor handmatig
180
C-HORIZONT
Zand, matig grof, zwak siltig, zwak grindig, M50 (250), licht bruingrijs, Zuigerboor handmatig
200

Boring: **hb-028_N**
Boormeester: Bas Delforterie
Datum: 22-2-2022

GWS: 80
GHG: 60
GLG: 130

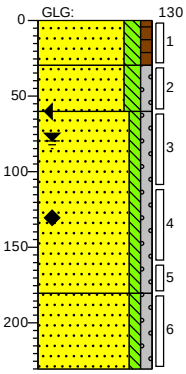

0 weiland
A-HORIZONT
Zand, matig fijn, matig siltig, zwak humeus, M50 (180), donker grijsbruin, Edelmanboor
30
B-HORIZONT
Zand, matig grof, matig siltig, zwak grindig, M50 (250), sporen roest, licht oranjebruin, Edelmanboor
60
C-HORIZONT
Zand, matig grof, zwak siltig, zwak grindig, M50 (240), licht grijsbruin, Zuigerboor handmatig
180
C-HORIZONT
Zand, matig grof, zwak siltig, zwak grindig, M50 (250), licht bruingrijs, Zuigerboor handmatig
200

Boring: **hb-029**
Boormeester: Glenn Giskus
Datum: 13-10-2022

GWS: 150
GHG: 60
GLG: 100

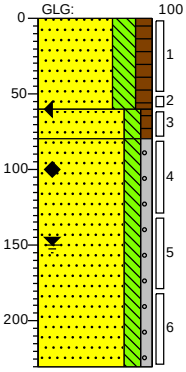

0 weiland
A-HORIZONT
Zand, matig grof, sterk siltig, matig humeus, M50 (220), donkerbruin, River
60
B-HORIZONT
Zand, matig grof, matig siltig, zwak humeus, M50 (250), sterk roesthoudend, licht oranjebeige, River
80
C-HORIZONT
Zand, matig grof, matig siltig, zwak grindig, M50 (270), licht beigebruin, River
220

Boring: **hb-030**
Boormeester: Glenn Giskus
Datum: 13-10-2022

GWS: 150
GHG: 60
GLG: 100

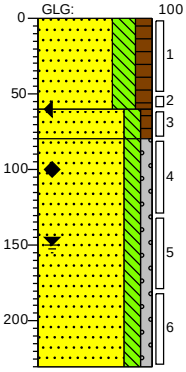

0 weiland
A-HORIZONT
Zand, matig grof, sterk siltig, matig humeus, M50 (220), donkerbruin, River
60
B-HORIZONT
Zand, matig grof, matig siltig, zwak humeus, M50 (250), sterk roesthoudend, licht oranjebeige, River
80
C-HORIZONT
Zand, matig grof, matig siltig, zwak grindig, M50 (270), licht beigebruin, River
220

Getekend volgens NEN 5104

Schaal (A4): 1: 50

Projectnummer: 51006816
Projectnaam: TenneT tracé 150 kV Boxmeer-Venray - 002.813.20

SWECO

Boring: **hb-031**
Boormeester: Glenn Giskus
Datum: 13-10-2022

GWS: 200
GHG: 60
GLG: 140

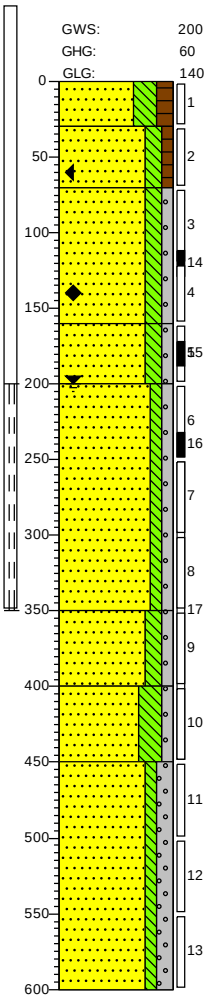

0 weiland
30 A-HORIZONT
Zand, matig grof, sterk siltig, matig humeus, M50 (220), donkerbruin, Edelmanboor
70 B-HORIZONT
Zand, matig grof, matig siltig, zwak humeus, M50 (250), zwak roesthoudend, neutraal beigebruin, Edelmanboor
C-HORIZONT
Zand, matig grof, matig siltig, zwak grindig, M50 (270), licht beigebruin, Edelmanboor
160 Zand, zeer grof, matig siltig, zwak grindig, M50 (310), licht beigegrijs, Zuigerboor
200 C-HORIZONT
Zand, matig grof, zwak siltig, zwak grindig, M50 (280), lichtgrijs, Zuigerboor
350 C-HORIZONT
Zand, matig grof, matig siltig, zwak grindig, M50 (290), laagjes leem, lichtgrijs, Handpuls
400 C-HORIZONT
Zand, matig grof, sterk siltig, zwak grindig, M50 (280), laagjes leem, lichtgrijs, Handpuls
450 C-HORIZONT
Zand, zeer grof, zwak siltig, matig grindig, M50 (320), sporen leem, Handpuls
600

Boring: **hb-032**
Boormeester: Glenn Giskus
Datum: 13-10-2022

GWS: 150
GHG: 60
GLG: 140

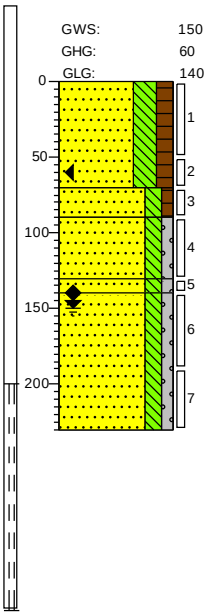

0 akker
A-HORIZONT
Zand, matig grof, sterk siltig, matig humeus, M50 (220), donkerbruin, River
70 B-HORIZONT
90 Zand, matig grof, matig siltig, zwak humeus, M50 (250), neutraal oranjebruin, River
B-HORIZONT
100 Zand, matig grof, matig siltig, zwak
140 grindig, M50 (270), licht beigebruin, River
B-HORIZONT
Zand, zeer grof, matig siltig, zwak grindig, M50 (310), matig roesthoudend, licht roestbeige, River
C-HORIZONT
Zand, zeer grof, matig siltig, zwak grindig, M50 (310), licht beigegrijs, Zuigerboor
200

Boring: **hb-033**
Boormeester: Glenn Giskus
Datum: 13-10-2022

GWS: 150
GHG: 140
GLG: 200

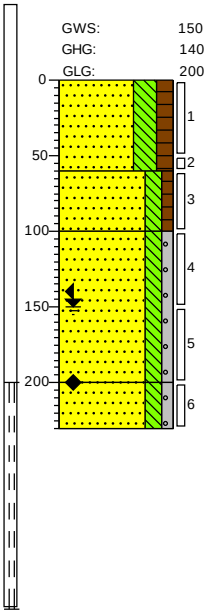

0 akker
A-HORIZONT
Zand, matig grof, sterk siltig, matig humeus, M50 (220), donkerbruin, River
60 B-HORIZONT
Zand, matig grof, matig siltig, zwak humeus, M50 (250), licht grijsbeige, River
100 C-HORIZONT
Zand, matig grof, matig siltig, zwak grindig, M50 (270), licht beigebruin, River
200 C-HORIZONT
Zand, zeer grof, matig siltig, zwak grindig, M50 (310), zwak roesthoudend, licht beigegrijs, Zuigerboor
220

Boring: **hb-034**
Boormeester: Glenn Giskus
Datum: 13-10-2022

GWS: 150
GHG: 140
GLG: 200

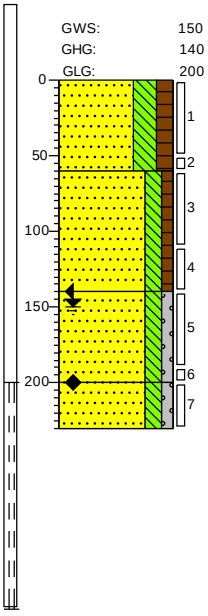

0 akker
A-HORIZONT
Zand, matig grof, sterk siltig, matig humeus, M50 (220), donkerbruin, River
60 B-HORIZONT
Zand, matig grof, matig siltig, zwak humeus, M50 (250), sterk roesthoudend, licht oranjebeige, River
140 C-HORIZONT
Zand, matig grof, matig siltig, zwak grindig, M50 (270), licht beigebruin, River
200 C-HORIZONT
Zand, zeer grof, matig siltig, zwak grindig, M50 (310), licht beigegrijs, Zuigerboor
220

Getekend volgens NEN 5104

Schaal (A4): 1: 50

Projectnummer: 51006816
Projectnaam: TenneT tracé 150 kV Boxmeer-Venray - 002.813.20

SWECO

Boring: **hb-035**
Boormeester: Glenn Giskus
Datum: 13-10-2022

GWS: 150
GHG: 140
GLG: 200

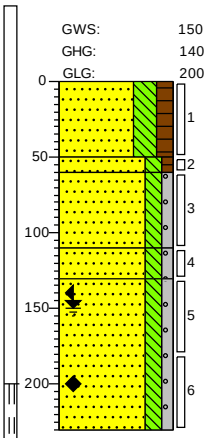

0 akker
A-HORIZONT
Zand, matig grof, sterk siltig, matig humeus, M50 (220), donkerbruin, River
50
60 B-HORIZONT
Zand, matig grof, matig siltig, zwak humeus, M50 (250), licht oranjebeige, River
C-HORIZONT
110 Zand, matig grof, matig siltig, zwak grindig, M50 (270), licht beigebruin, River
130 Zand, matig grof, matig siltig, zwak grindig, M50 (270), zwak roesthoudend, licht oranjebruin, River
C-HORIZONT
Zand, zeer grof, matig siltig, zwak grindig, M50 (310), licht beigegrijs, River
200

Boring: **hb-039**
Boormeester: Bas Delforterie
Datum: 21-2-2022

GWS: 100
GHG: 80
GLG: 130

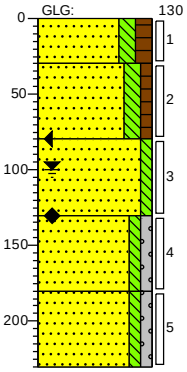

0 weiland
A-HORIZONT
30 Zand, matig fijn, matig siltig, matig humeus, M50 (170), donker grijsbruin, Edelmanboor
B-HORIZONT
Zand, matig grof, matig siltig, zwak humeus, M50 (250), neutraal
80 beigecreme, Edelmanboor
C-HORIZONT
Zand, matig fijn, zwak siltig, M50 (200), licht beigecreme, Edelmanboor
130
C-HORIZONT
Zand, matig grof, zwak siltig, zwak grindig, M50 (240), matig roesthoudend, neutraal beigecreme, Zuigerboor handmatig
180
C-HORIZONT
Zand, matig grof, zwak siltig, zwak grindig, M50 (250), licht beigecreme, Zuigerboor handmatig
200

Boring: **hb-040**
Boormeester: Bas Delforterie
Datum: 21-2-2022

GWS: 100
GHG: 80
GLG: 130

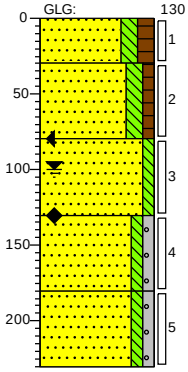

0 weiland
A-HORIZONT
Zand, matig fijn, matig siltig, matig
30 humeus, M50 (170), donker grijsbruin, Edelmanboor
B-HORIZONT
Zand, matig grof, matig siltig, zwak humeus, M50 (250), neutraal
80 beigecreme, Edelmanboor
C-HORIZONT
Zand, matig fijn, zwak siltig, M50 (200), licht beigecreme, Edelmanboor
100
C-HORIZONT
Zand, matig grof, zwak siltig, zwak grindig, M50 (240), sporen roest, neutraal beigecreme, Zuigerboor handmatig
180
C-HORIZONT
Zand, matig grof, zwak siltig, zwak grindig, M50 (250), licht beigecreme, Zuigerboor handmatig
200

Boring: **hb-041**
Boormeester: bert benjamins
Datum: 21-2-2022

GWS: 100
GHG: 60
GLG: 140

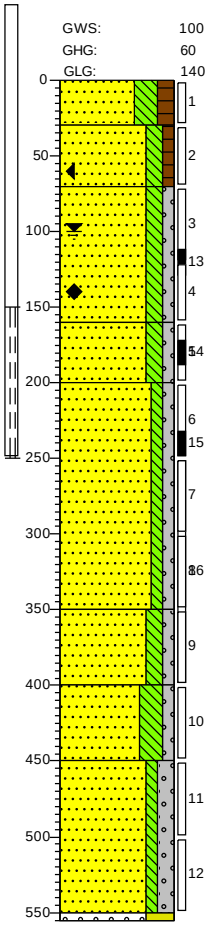

0 weiland
A-HORIZONT
Zand, matig grof, sterk siltig, matig
30 humeus, M50 (220), donkerbruin, Edelmanboor
B-HORIZONT
Zand, matig grof, matig siltig, zwak
70 humeus, M50 (250), neutraal beigebruin, Edelmanboor
C-HORIZONT
Zand, matig grof, matig siltig, zwak grindig, M50 (270), licht beigebruin, Edelmanboor
160
Zand, zeer grof, matig siltig, zwak grindig, M50 (310), licht beigegrijs, Handpuls
200
C-HORIZONT
Zand, matig grof, zwak siltig, zwak grindig, M50 (280), lichtgrijs, Handpuls
350
C-HORIZONT
Zand, matig grof, matig siltig, zwak grindig, M50 (290), laagjes leem, lichtgrijs, Handpuls
400
C-HORIZONT
Zand, matig grof, sterk siltig, zwak grindig, M50 (280), laagjes leem, lichtgrijs, Handpuls
450
C-HORIZONT
Zand, zeer grof, zwak siltig, matig grindig, M50 (320), sporen leem, Handpuls
550
555 C-HORIZONT
Grind, fijn, uiterst zandig, M50 (200), lichtgrijs, Zuigerboor handmatig, boring gestaakt ivm grof grind

Getekend volgens NEN 5104

Schaal (A4): 1: 50

Projectnummer: 51006816
Projectnaam: TenneT tracé 150 kV Boxmeer-Venray - 002.813.20

SWECO

Boring: **hb-042**
Boormeester: Bas Delforterie
Datum: 21-2-2022

GWS: 100
GHG: 80
GLG: 130

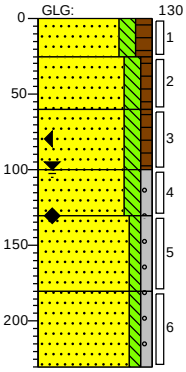

0 weiland
25 A-HORIZONT Zand, matig fijn, matig siltig, matig humeus, M50 (170), donker grijsbruin, Edelmanboor
60 B-HORIZONT Zand, matig grof, matig siltig, zwak humeus, M50 (250), matig roesthoudend, licht beigegrijs, Edelmanboor
100 C-HORIZONT Zand, matig fijn, matig siltig, zwak humeus, M50 (180), donker zwartbruin, Edelmanboor
130 C-HORIZONT Zand, matig grof, matig siltig, zwak grindig, M50 (210), matig roesthoudend, neutraal roestbruin, Zuigerboor handmatig
180 C-HORIZONT Zand, zeer grof, zwak siltig, zwak grindig, M50 (310), neutraal beigegrijs, Zuigerboor handmatig
200 C-HORIZONT Zand, zeer grof, zwak siltig, zwak grindig, M50 (320), licht beigecreme, Zuigerboor handmatig

Boring: **hb-043**
Boormeester: Bas Delforterie
Datum: 21-2-2022

GWS: 40
GHG: 40
GLG: 100

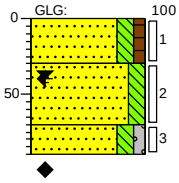

0 weiland
30 A-HORIZONT Zand, matig fijn, matig siltig, zwak humeus, M50 (170), donker grijsbruin, Edelmanboor
70 B-HORIZONT Zand, matig grof, matig siltig, M50 (250), zwak roesthoudend, resten leem, licht beigecreme, Edelmanboor
90 C-HORIZONT Zand, matig grof, matig siltig, zwak grindig, M50 (280), sterk roesthoudend, licht roestbruin, Zuigerboor handmatig, boring gestaakt op iets hards; mogelijk drainage buizen?

Boring: **hb-044**
Boormeester: bert benjamins
Datum: 21-2-2022

GWS: 90
GHG: 40
GLG: 150

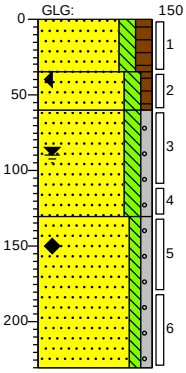

0 weiland
35 A-HORIZONT Zand, matig fijn, matig siltig, matig humeus, M50 (170), donker grijsbruin, Edelmanboor
60 B-HORIZONT Zand, matig grof, matig siltig, zwak humeus, M50 (250), zwak roesthoudend, licht beigegrijs, Edelmanboor
100 C-HORIZONT Zand, matig grof, matig siltig, zwak grindig, M50 (210), sporen roest, licht grijsbruin, Zuigerboor handmatig
C-HORIZONT Zand, zeer grof, zwak siltig, zwak grindig, M50 (310), neutraal beigegrijs, Zuigerboor handmatig
200

Boring: **hb-045**
Boormeester: bert benjamins
Datum: 21-2-2022

GWS: 90
GHG: 40
GLG: 150

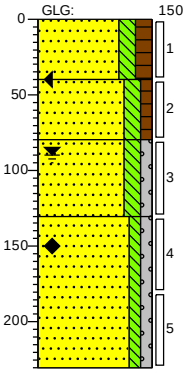

0 weiland
A-HORIZONT Zand, matig fijn, matig siltig, matig humeus, M50 (170), donker grijsbruin, Edelmanboor
40 B-HORIZONT Zand, matig grof, matig siltig, zwak humeus, M50 (250), zwak roesthoudend, licht beigegrijs, Edelmanboor
80 C-HORIZONT Zand, matig grof, matig siltig, zwak grindig, M50 (210), sporen roest, licht grijsbruin, Zuigerboor handmatig
100 C-HORIZONT Zand, zeer grof, zwak siltig, zwak grindig, M50 (310), neutraal beigegrijs, Zuigerboor handmatig
200

Boring: **hb-046**
Boormeester: bert benjamins
Datum: 21-2-2022

GWS: 90
GHG: 40
GLG: 150

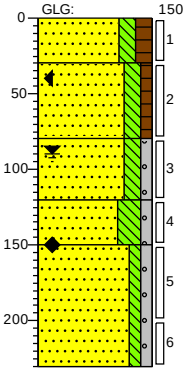

0 weiland
30 A-HORIZONT Zand, matig fijn, matig siltig, matig humeus, M50 (170), donker grijsbruin, Edelmanboor
80 B-HORIZONT Zand, matig grof, matig siltig, zwak humeus, M50 (250), zwak roesthoudend, licht beigegrijs, Edelmanboor
120 C-HORIZONT Zand, zeer grof, matig siltig, zwak grindig, M50 (300), licht grijsbruin, Zuigerboor handmatig
150 Zand, matig grof, sterk siltig, zwak grindig, M50 (210), laagjes leem, sporen roest, licht grijsbruin, Handpuls
C-HORIZONT Zand, zeer grof, zwak siltig, zwak grindig, M50 (320), neutraal beigegrijs, Zuigerboor handmatig
200

Boring: **hb-047**
Boormeester: bert benjamins
Datum: 18-2-2022

GWS: 90
GHG: 40
GLG: 150

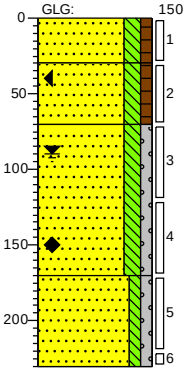

0 weiland
30 A-HORIZONT Zand, matig fijn, matig siltig, zwak humeus, M50 (170), donker grijsbruin, Edelmanboor
70 B-HORIZONT Zand, matig grof, matig siltig, zwak humeus, M50 (250), licht beigegrijs, Edelmanboor
C-HORIZONT Zand, matig grof, matig siltig, zwak grindig, M50 (280), licht grijsbruin, Zuigerboor handmatig
170 C-HORIZONT Zand, matig grof, zwak siltig, zwak grindig, M50 (280), neutraal beigegrijs, Zuigerboor handmatig
200

Getekend volgens NEN 5104

Schaal (A4): 1: 50

Projectnummer: 51006816
Projectnaam: TenneT tracé 150 kV Boxmeer-Venray - 002.813.20

SWECO

Boring: hb-048

Boormeester: bert benjamins
Datum: 18-2-2022

GWS: 90
GHG: 40
GLG: 150

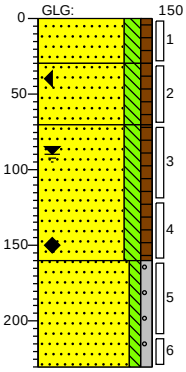

0 weiland
30 A-HORIZONT
Zand, matig fijn, matig siltig, zwak humeus, M50 (170), donker grijsbruin, Edelmanboor
70 B-HORIZONT
Zand, matig grof, matig siltig, zwak humeus, M50 (210), licht beigegrijs, Edelmanboor
C-HORIZONT
Zand, matig grof, matig siltig, zwak humeus, M50 (280), zwak roesthoudend, licht grijsbruin, Zuigerboor handmatig
160 C-HORIZONT
Zand, matig grof, zwak siltig, zwak grindig, M50 (280), neutraal grijsbruin, Zuigerboor handmatig
200

Boring: hb-049

Boormeester: bert benjamins
Datum: 18-2-2022

GWS: 90
GHG: 40
GLG: 150

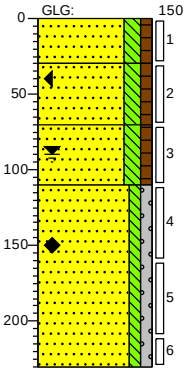

0 weiland
30 A-HORIZONT
Zand, matig fijn, matig siltig, zwak humeus, M50 (170), donker grijsbruin, Edelmanboor
70 B-HORIZONT
Zand, matig grof, matig siltig, zwak humeus, M50 (210), licht beigegrijs, Edelmanboor
110 C-HORIZONT
Zand, matig grof, matig siltig, zwak humeus, M50 (250), zwak roesthoudend, licht oranjebruin, Zuigerboor handmatig
C-HORIZONT
Zand, matig grof, zwak siltig, zwak grindig, M50 (280), licht beigegrijs, Zuigerboor handmatig
200

Boring: hb-050

Boormeester: Bas Delforterie
Datum: 18-2-2022

GWS: 80
GHG: 70
GLG: 110

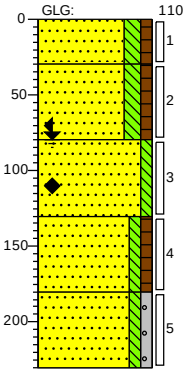

0 weiland
30 A-HORIZONT
Zand, matig fijn, matig siltig, zwak humeus, M50 (170), donker zwartgrijs, Edelmanboor
80 B-HORIZONT
Zand, matig grof, matig siltig, zwak humeus, M50 (210), licht beigecreme, Edelmanboor
100 C-HORIZONT
Zand, matig grof, zwak siltig, M50 (250), sporen roest, neutraal beigecreme, Zuigerboor handmatig
160 C-HORIZONT
Zand, matig grof, zwak siltig, zwak humeus, M50 (280), resten hout, neutraal beigebruin, Zuigerboor handmatig
C-HORIZONT
Zand, matig grof, zwak siltig, zwak grindig, M50 (280), licht beigecreme, Zuigerboor handmatig
200

Boring: hb-051

Boormeester: bert benjamins
Datum: 17-2-2022

GWS: 110
GHG: 90
GLG: 150

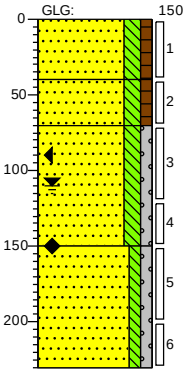

0 weiland
A-HORIZONT
Zand, matig fijn, matig siltig, zwak humeus, M50 (170), donker zwartgrijs, Edelmanboor
40 B-HORIZONT
Zand, matig grof, matig siltig, zwak humeus, M50 (210), sporen roest, zwak ijzerconcreties, neutraal beigebruin, Edelmanboor
70 C-HORIZONT
Zand, matig grof, matig siltig, zwak grindig, M50 (250), zwak roesthoudend, licht oranjebruin, Zuigerboor handmatig
150 C-HORIZONT
Zand, matig grof, zwak siltig, zwak grindig, M50 (280), licht beigegrijs, Zuigerboor handmatig
200

Boring: hb-052

Boormeester: bert benjamins
Datum: 17-2-2022

GWS: 110
GHG: 90
GLG: 150

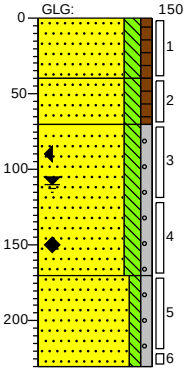

0 weiland
A-HORIZONT
Zand, matig fijn, matig siltig, zwak humeus, M50 (170), donker zwartgrijs, Edelmanboor
40 B-HORIZONT
Zand, matig grof, matig siltig, zwak humeus, M50 (210), sporen roest, neutraal beigebruin, Edelmanboor
70 C-HORIZONT
Zand, matig grof, matig siltig, zwak grindig, M50 (250), sporen roest, licht oranjebruin, Zuigerboor handmatig
100 C-HORIZONT
Zand, matig grof, zwak siltig, zwak grindig, M50 (280), licht beigegrijs, Zuigerboor handmatig
200

Boring: hb-053

Boormeester: bert benjamins
Datum: 17-2-2022

GWS: 110
GHG: 90
GLG: 150

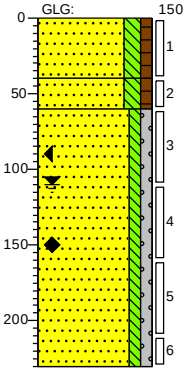

0 weiland
A-HORIZONT
Zand, matig grof, matig siltig, zwak humeus, M50 (210), donker zwartgrijs, Edelmanboor
40 B-HORIZONT
Zand, matig grof, matig siltig, zwak humeus, M50 (210), licht cremegrijs, Edelmanboor
60 C-HORIZONT
Zand, matig grof, zwak siltig, zwak grindig, M50 (280), sporen roest, licht beigegrijs, Zuigerboor handmatig
200

Getekend volgens NEN 5104

Schaal (A4): 1: 50

Projectnummer: 51006816
Projectnaam: TenneT tracé 150 kV Boxmeer-Venray - 002.813.20

SWECO

Boring: **hb-054**
Boormeester: bert benjamins
Datum: 17-2-2022

GWS: 110
GHG: 90
GLG: 150

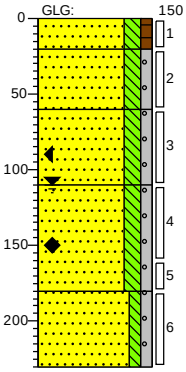

0 weiland
20 A-HORIZONT
Zand, matig fijn, matig siltig, zwak humeus, M50 (170), donker zwartgrijs, Edelmanboor
60 B-HORIZONT
Zand, matig grof, matig siltig, zwak grindig, M50 (210), sporen roest, neutraal oranjebruin, Edelmanboor
110 C-HORIZONT
Zand, matig grof, matig siltig, zwak grindig, M50 (210), zwak roesthoudend, neutraal oranjebruin, Zuigerboor handmatig
C-HORIZONT
Zand, matig grof, matig siltig, zwak grindig, M50 (250), sporen roest, licht beigebruin, Zuigerboor handmatig
180
C-HORIZONT
Zand, matig grof, zwak siltig, zwak grindig, M50 (280), sporen roest, licht beigegrijs, Zuigerboor handmatig
200

Boring: **hb-055**
Boormeester: bert benjamins
Datum: 17-2-2022

GWS: 120
GHG: 60
GLG: 170

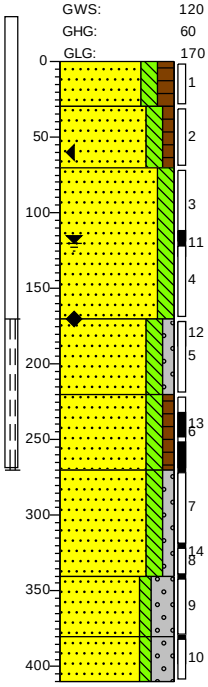

0 weiland
A-HORIZONT
Zand, matig grof, matig siltig, matig humeus, M50 (210), donkerbruin, Edelmanboor
30
B-HORIZONT
Zand, matig grof, matig siltig, zwak humeus, M50 (250), sporen roest, licht oranjebruin, Edelmanboor
70
C-HORIZONT
Zand, matig grof, matig siltig, M50 (250), matig roesthoudend, neutraal oranjebruin, Edelmanboor
100
C-HORIZONT
Zand, zeer grof, matig siltig, zwak grindig, M50 (310), zwak roesthoudend, neutraal oranjebruin, Handpuls
220
C-HORIZONT
Zand, matig grof, matig siltig, zwak humeus, M50 (280), licht grijsbeige, Handpuls
270
C-HORIZONT
Zand, matig grof, matig siltig, zwak grindig, M50 (260), licht beigebruin, Handpuls
340
Zand, zeer grof, zwak siltig, sterk grindig, M50 (380), zwak roesthoudend, sporen stenen, licht bruingrijs, Handpuls
380
C-HORIZONT
Zand, zeer grof, zwak siltig, sterk grindig, M50 (320), zwak steenhoudend, sporen roest, licht beigegrijs, Handpuls, boring gestaakt ivm grof grind
420

Boring: **hb-056**
Boormeester: bert benjamins
Datum: 17-2-2022

GWS: 110
GHG: 90
GLG: 150

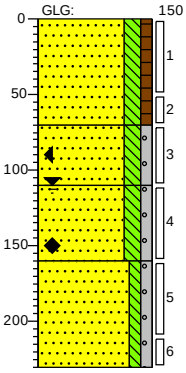

0 akker
A-HORIZONT
Zand, matig fijn, matig siltig, zwak humeus, M50 (170), donker zwartgrijs, Edelmanboor
70
B-HORIZONT
Zand, matig grof, matig siltig, zwak grindig, M50 (280), sporen roest, licht beigebruin, Edelmanboor
110
C-HORIZONT
Zand, matig grof, matig siltig, zwak grindig, M50 (250), sporen roest, licht beigebruin, Zuigerboor handmatig
160
C-HORIZONT
Zand, matig grof, zwak siltig, zwak grindig, M50 (280), licht beigebruin, Zuigerboor handmatig
200

Boring: **hb-057**
Boormeester: bert benjamins
Datum: 17-2-2022

GWS: 110
GHG: 90
GLG: 150

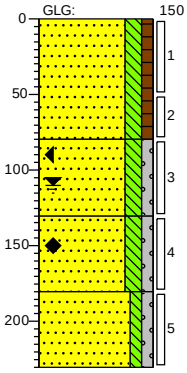

0 akker
A-HORIZONT
Zand, matig fijn, matig siltig, zwak humeus, M50 (170), donker zwartgrijs, Edelmanboor
80
B-HORIZONT
Zand, matig grof, matig siltig, zwak grindig, M50 (280), sporen roest, licht beigebruin, Edelmanboor
130
C-HORIZONT
Zand, matig grof, matig siltig, zwak grindig, M50 (250), sporen roest, licht beigebruin, Zuigerboor handmatig
180
C-HORIZONT
Zand, matig grof, zwak siltig, zwak grindig, M50 (280), licht beigegrijs, Zuigerboor handmatig
200

Getekend volgens NEN 5104

Schaal (A4): 1: 50

Projectnummer: 51006816
Projectnaam: TenneT tracé 150 kV Boxmeer-Venray - 002.813.20

SWECO

Boring: **hb-058**
Boormeester: bert benjamins
Datum: 17-2-2022

GWS: 110
GHG: 90
GLG: 150

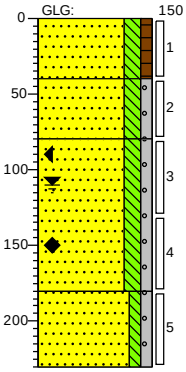

0 akker
A-HORIZONT
Zand, uiterst fijn, matig siltig, zwak humeus, M50 (21), donkerbruin, Edelmanboor
40
B-HORIZONT
Zand, matig grof, matig siltig, zwak grindig, M50 (280), sporen roest, licht beigebruin, Edelmanboor
80
C-HORIZONT
Zand, matig grof, matig siltig, zwak grindig, M50 (250), sporen roest, licht beigebruin, Zuigerboor handmatig
180
C-HORIZONT
Zand, matig grof, zwak siltig, zwak grindig, M50 (280), licht beigegrijs, Zuigerboor handmatig
200

Boring: **hb-059**
Boormeester: bert benjamins
Datum: 17-2-2022

GWS: 90
GHG: 80
GLG: 110

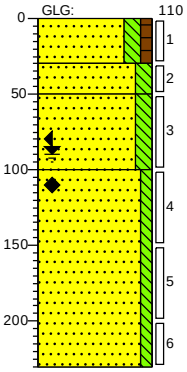

0 akker
A-HORIZONT
Zand, matig fijn, matig siltig, zwak humeus, M50 (180), donker zwartgrijs, Edelmanboor
30
B-HORIZONT
Zand, matig fijn, matig siltig, M50 (190), neutraal beigebruin, Edelmanboor
50
C-HORIZONT
Zand, matig grof, matig siltig, M50 (230), neutraal beigecreme, Edelmanboor
100
C-HORIZONT
Zand, matig grof, zwak siltig, M50 (240), licht beigecreme, Zuigerboor handmatig
200

Boring: **hb-060**
Boormeester: bert benjamins
Datum: 17-2-2022

GWS: 90
GHG: 80
GLG: 110

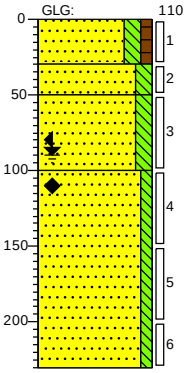

0 akker
A-HORIZONT
Zand, matig fijn, matig siltig, zwak humeus, M50 (180), donker zwartgrijs, Edelmanboor
30
B-HORIZONT
Zand, matig fijn, matig siltig, M50 (190), neutraal beigebruin, Edelmanboor
50
C-HORIZONT
Zand, matig grof, matig siltig, M50 (230), neutraal beigecreme, Edelmanboor
100
C-HORIZONT
Zand, matig grof, zwak siltig, M50 (240), licht beigecreme, Zuigerboor handmatig
200

Boring: **hb-061**
Boormeester: bert benjamins
Datum: 18-2-2022

GWS: 140
GHG: 60
GLG: 210

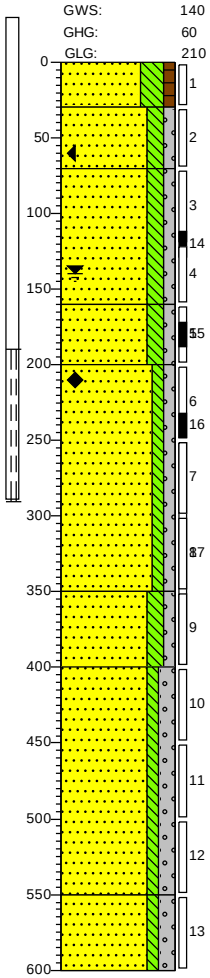

0 akker
A-HORIZONT
Zand, matig grof, sterk siltig, zwak humeus, M50 (220), donkerbruin, Edelmanboor
30
B-HORIZONT
Zand, matig grof, matig siltig, zwak grindig, M50 (250), sporen roest, neutraal oranjebruin, Edelmanboor
70
C-HORIZONT
Zand, matig grof, matig siltig, zwak grindig, M50 (270), licht beigebruin, Edelmanboor
160
Zand, matig grof, matig siltig, zwak grindig, M50 (270), sporen roest, licht cremebeige, Handpuls
200
C-HORIZONT
Zand, matig grof, zwak siltig, zwak grindig, M50 (280), lichtgrijs, Handpuls
350
C-HORIZONT
Zand, matig grof, matig siltig, zwak grindig, M50 (290), laagjes leem, lichtgrijs, Handpuls
400
C-HORIZONT
Zand, matig grof, zwak siltig, matig grindig, M50 (280), lichtgrijs, Handpuls
550
C-HORIZONT
Zand, zeer grof, zwak siltig, matig grindig, M50 (320), Handpuls
600

Getekend volgens NEN 5104

Schaal (A4): 1: 50

Projectnummer: 51006816
Projectnaam: TenneT tracé 150 kV Boxmeer-Venray - 002.813.20

SWECO

Boring: **hb-063**
Boormeester: bert benjamins
Datum: 17-2-2022

GWS: 100
GHG: 80
GLG: 130

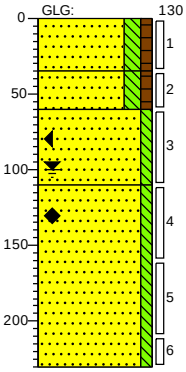

0 akker
A-HORIZONT
Zand, matig fijn, matig siltig, zwak humeus, M50 (180), donker zwartgrijs, Edelmanboor
35
B-HORIZONT
Zand, matig fijn, matig siltig, zwak humeus, M50 (190), neutraal beigebruin, Edelmanboor
60
C-HORIZONT
Zand, matig grof, zwak siltig, M50 (230), zwak roesthoudend, neutraal geelcreme, Edelmanboor
110
C-HORIZONT
Zand, matig grof, zwak siltig, M50 (250), licht beigecreme, Zuigerboor handmatig
200

Boring: **hb-064**
Boormeester: Bas Delforterie
Datum: 17-2-2022

GWS: 100
GHG: 80
GLG: 110

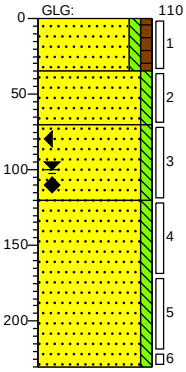

0 weiland
A-HORIZONT
Zand, matig fijn, zwak siltig, zwak humeus, M50 (190), donker zwartgrijs, Edelmanboor
35
B-HORIZONT
Zand, matig grof, zwak siltig, M50 (210), licht beigecreme, Edelmanboor
70
C-HORIZONT
Zand, matig fijn, zwak siltig, M50 (180), neutraal geelcreme, Edelmanboor
120
C-HORIZONT
Zand, matig grof, zwak siltig, M50 (230), licht grijscreme, Zuigerboor handmatig
200

Boring: **hb-065**
Boormeester: Bas Delforterie
Datum: 17-2-2022

GWS: 90
GHG: 70
GLG: 110

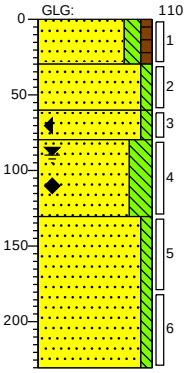

0 weiland
A-HORIZONT
Zand, matig fijn, matig siltig, zwak humeus, M50 (180), donker zwartgrijs, Edelmanboor
30
B-HORIZONT
Zand, matig grof, zwak siltig, M50 (210), sporen roest, licht cremebruin, Edelmanboor
60
C-HORIZONT
Zand, matig grof, zwak siltig, M50 (220), sterk roesthoudend, neutraal roestbruin, Edelmanboor
80
C-HORIZONT
Zand, matig fijn, sterk siltig, M50 (180), matig roesthoudend, licht beigecreme, Edelmanboor
100
Zand, matig grof, zwak siltig, M50 (250), licht grijscreme, Zuigerboor handmatig
200

Boring: **hb-066**
Boormeester: Bas Delforterie
Datum: 17-2-2022

GWS: 90
GHG: 70
GLG: 110

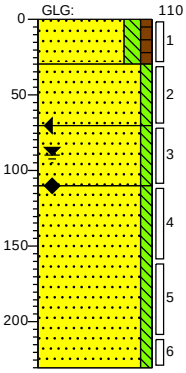

0 weiland
A-HORIZONT
Zand, matig fijn, matig siltig, zwak humeus, M50 (180), donker zwartgrijs, Edelmanboor
30
B-HORIZONT
Zand, matig grof, zwak siltig, M50 (210), sporen roest, neutraal beigecreme, Edelmanboor
70
C-HORIZONT
Zand, matig grof, zwak siltig, M50 (220), uiterst roesthoudend, donker roestcreme, Edelmanboor
110
Zand, matig grof, zwak siltig, M50 (250), licht grijscreme, Zuigerboor handmatig
200

Getekend volgens NEN 5104

Schaal (A4): 1: 50

Projectnummer: 51006816
Projectnaam: TenneT tracé 150 kV Boxmeer-Venray - 002.813.20

SWECO

Boring: hb-067

X-coördinaat: 190967,47
Y-coördinaat: 402176,20
Maaiveldhoogte: 0

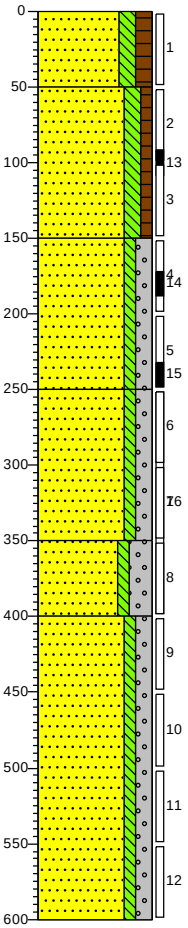

0 A-HORIZONT
Zand, matig grof, matig siltig, matig humeus, M50 (210), Edelmanboor

50 B-HORIZONT
Zand, matig grof, matig siltig, zwak humeus, M50 (260), zwak roesthoudend, licht oranjebruin, Edelmanboor

150 C-HORIZONT
Zand, matig grof, zwak siltig, matig grindig, M50 (290), licht beigegrijs, Handpuls

250 C-HORIZONT
Zand, zeer grof, zwak siltig, matig grindig, M50 (410), lichtgrijs, Handpuls

350 C-HORIZONT
Zand, zeer grof, zwak siltig, sterk grindig, M50 (360), laagjes leem, lichtgrijs, Handpuls

400 C-HORIZONT
Zand, zeer grof, zwak siltig, matig grindig, M50 (410), lichtgrijs, Handpuls

600

Boring: hb-068_N1

Boormeester: Bas Delforterie
Datum: 14-2-2022

GWS: 100
GHG: 70
GLG: 110

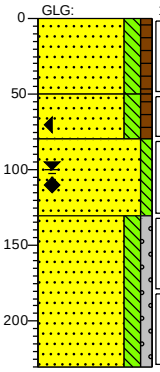

0 akker

A-HORIZONT
Zand, matig fijn, matig siltig, zwak humeus, M50 (160), donker zwartbruin, Edelmanboor

50 B-HORIZONT
Zand, matig fijn, matig siltig, zwak humeus, M50 (170), licht beigecreme, Edelmanboor

80 C-HORIZONT
Zand, matig fijn, zwak siltig, M50 (200), zwak roesthoudend, licht oranjebruin, Zuigerboor handmatig

100 C-HORIZONT
Zand, matig grof, matig siltig, zwak grindig, M50 (290), licht beigebruin, Zuigerboor handmatig

200

Boring: hb-069_N1

Boormeester: Bas Delforterie
Datum: 14-2-2022

GWS: 90
GHG: 70
GLG: 110

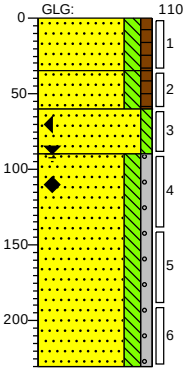

0 akker

A-HORIZONT
Zand, matig fijn, matig siltig, zwak humeus, M50 (160), donker zwartbruin, Edelmanboor

35 B-HORIZONT
Zand, matig fijn, matig siltig, zwak humeus, M50 (170), licht beigecreme, Edelmanboor

60 C-HORIZONT
Zand, matig fijn, zwak siltig, M50 (200), zwak roesthoudend, licht oranjebruin, Edelmanboor

90 C-HORIZONT
Zand, matig grof, matig siltig, zwak grindig, M50 (290), licht beigebruin, Zuigerboor handmatig

200

Boring: hb-070

Boormeester: Bas Delforterie
Datum: 14-2-2022

GWS: 100
GHG: 80
GLG: 110

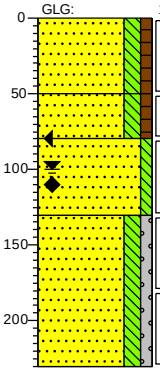

0 akker

A-HORIZONT
Zand, matig fijn, matig siltig, zwak humeus, M50 (160), donker zwartbruin, Edelmanboor

50 B-HORIZONT
Zand, matig fijn, matig siltig, zwak humeus, M50 (170), licht beigecreme, Edelmanboor

80 C-HORIZONT
Zand, matig fijn, zwak siltig, M50 (200), zwak roesthoudend, licht oranjebruin, Edelmanboor

100 C-HORIZONT
Zand, matig grof, matig siltig, zwak grindig, M50 (290), neutraal beigecreme, Zuigerboor handmatig

200

Getekend volgens NEN 5104

Schaal (A4): 1: 50

Projectnummer: 51006816
Projectnaam: TenneT tracé 150 kV Boxmeer-Venray - 002.813.20

SWECO

Boring: **hb-071_N1**
Boormeester: Bas Delforterie
Datum: 14-2-2022

GWS: 100
GHG: 80
GLG: 110

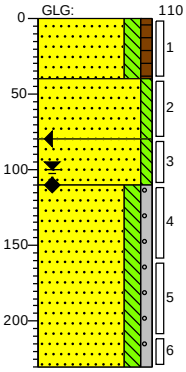

0 akker

A-HORIZONT
Zand, matig fijn, matig siltig, zwak humeus, M50 (160), donker zwartbruin, Edelmanboor

40

B-HORIZONT
Zand, matig fijn, zwak siltig, M50 (170), licht beigecreme, Edelmanboor

80

C-HORIZONT
Zand, matig fijn, zwak siltig, M50 (200), sterk roesthoudend, neutraal roestbruin, Edelmanboor

110

C-HORIZONT
Zand, matig grof, matig siltig, zwak grindig, M50 (290), neutraal beigecreme, Zuigerboor handmatig

220

Boring: **hb-072_N1**
Datum: 14-2-2022

Maaiveldhoogte: 110
GWS: 110
GHG: 60
GLG: 140

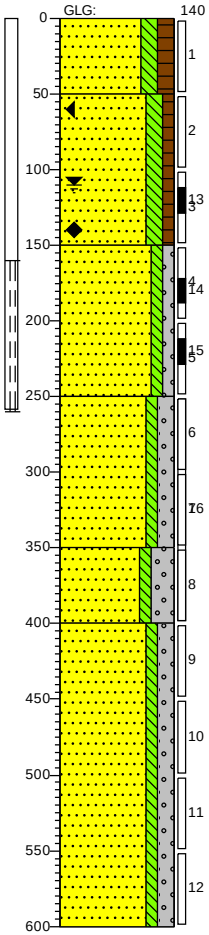

0 akker

A-HORIZONT
Zand, matig grof, matig siltig, matig humeus, M50 (210), Edelmanboor

50

B-HORIZONT
Zand, matig grof, matig siltig, zwak humeus, M50 (260), zwak roesthoudend, licht oranjebruin, Edelmanboor

150

C-HORIZONT
Zand, matig grof, zwak siltig, zwak grindig, M50 (290), licht beigegrijs, Handpuls

250

C-HORIZONT
Zand, zeer grof, zwak siltig, matig grindig, M50 (410), lichtgrijs, Handpuls

350

C-HORIZONT
Zand, zeer grof, zwak siltig, sterk grindig, M50 (360), laagjes leem, lichtgrijs, Handpuls

400

C-HORIZONT
Zand, zeer grof, zwak siltig, matig grindig, M50 (410), lichtgrijs, Handpuls

600

Boring: **hb-073_N1**
Boormeester: Bas Delforterie
Datum: 14-2-2022

GWS: 90
GHG: 70
GLG: 110

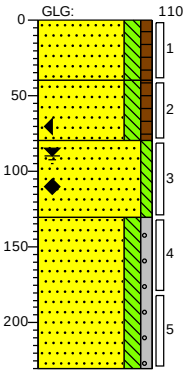

0 akker

A-HORIZONT
Zand, matig fijn, matig siltig, zwak humeus, M50 (160), donker zwartbruin, Edelmanboor

40

B-HORIZONT
Zand, matig fijn, matig siltig, zwak humeus, M50 (170), matig baksteenhoudend, neutraal bruincreme, Edelmanboor

80

C-HORIZONT
Zand, matig fijn, zwak siltig, M50 (200), matig baksteenhoudend, zwak roesthoudend, neutraal beigecreme, Edelmanboor

100

C-HORIZONT
Zand, matig grof, matig siltig, zwak grindig, M50 (290), neutraal beigecreme, Zuigerboor handmatig

220

Boring: **hb-074_N1**
Boormeester: Bas Delforterie
Datum: 14-2-2022

GWS: 100
GHG: 80
GLG: 120

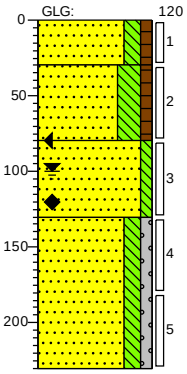

0 akker

A-HORIZONT
Zand, matig fijn, matig siltig, zwak humeus, M50 (160), donker zwartbruin, Edelmanboor

30

B-HORIZONT
Zand, matig fijn, sterk siltig, zwak humeus, M50 (165), sporen roest, licht beigecreme, Edelmanboor

80

C-HORIZONT
Zand, matig fijn, zwak siltig, M50 (200), matig roesthoudend, neutraal beigecreme, Edelmanboor

100

C-HORIZONT
Zand, matig grof, matig siltig, zwak grindig, M50 (290), neutraal beigecreme, Zuigerboor handmatig

220

Getekend volgens NEN 5104

Schaal (A4): 1: 50

Projectnummer: 51006816
Projectnaam: TenneT tracé 150 kV Boxmeer-Venray - 002.813.20

SWECO

Boring: **hb-075_N**
Boormeester: Bas Delforterie
Datum: 11-2-2022

GWS: 120
GHG: 70
GLG: 140

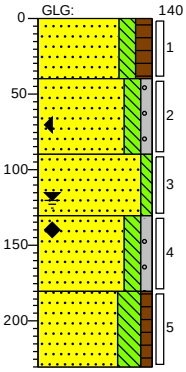

0 akker

A-HORIZONT
Zand, matig fijn, matig siltig, matig humeus, M50 (180), donker zwartbruin, Edelmanboor
40

B-HORIZONT
Zand, matig fijn, matig siltig, zwak grindig, M50 (200), sporen roest, licht beigecreme, Edelmanboor
90

C-HORIZONT
Zand, matig fijn, zwak siltig, M50 (200), zwak roesthoudend, laagjes leem, licht oranjebruin, Zuigerboor handmatig
100

C-HORIZONT
Zand, zeer grof, matig siltig, zwak grindig, M50 (320), licht beigegrijs, Zuigerboor handmatig
180

C-HORIZONT
Zand, matig grof, sterk siltig, zwak humeus, M50 (210), zwak veenhoudend, donker beigebruin, Zuigerboor handmatig
200

Boring: **hb-076_N**
Boormeester: Bas Delforterie
Datum: 11-2-2022

GWS: 110
GHG: 70
GLG: 140

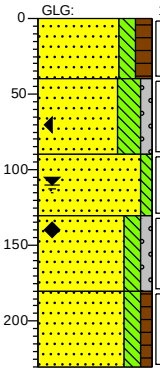

0 akker

A-HORIZONT
Zand, matig fijn, matig siltig, matig humeus, M50 (180), donker zwartbruin, Edelmanboor
40

B-HORIZONT
Zand, matig grof, sterk siltig, zwak grindig, M50 (260), sporen roest, licht beigecreme, Edelmanboor
90

C-HORIZONT
Zand, matig fijn, zwak siltig, M50 (200), laagjes leem, sporen roest, licht beigebruin, Zuigerboor handmatig
100

C-HORIZONT
Zand, zeer grof, matig siltig, zwak grindig, M50 (320), licht beigegrijs, Zuigerboor handmatig
180

C-HORIZONT
Zand, matig grof, matig siltig, zwak humeus, M50 (210), licht beigegrijs, Zuigerboor handmatig
200

Boring: **hb-077_N**
Boormeester: Bas Delforterie
Datum: 11-2-2022

GWS: 100
GHG: 70
GLG: 110

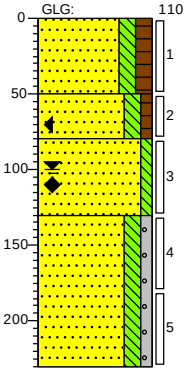

0 akker

A-HORIZONT
Zand, matig fijn, matig siltig, matig humeus, M50 (160), donker zwartbruin, Edelmanboor
50

B-HORIZONT
Zand, matig fijn, matig siltig, zwak humeus, M50 (170), licht beigecreme, Edelmanboor
80

C-HORIZONT
Zand, matig fijn, zwak siltig, M50 (200), zwak roesthoudend, licht oranjebruin, Zuigerboor handmatig
100

C-HORIZONT
Zand, matig grof, matig siltig, zwak grindig, M50 (290), licht beigebruin, Zuigerboor handmatig
200

Boring: **hb-078**

Datum: 11-2-2022
X-coördinaat: 190997,14
Y-coördinaat: 401755,11
Maaiveldhoogte: 100
GWS: 100
GHG: 50
GLG: 130

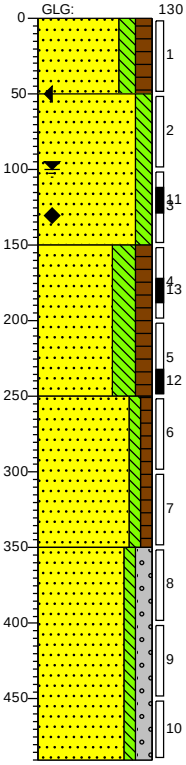

0 akker

A-HORIZONT
Zand, matig grof, matig siltig, matig humeus, M50 (210), donkerbruin, Edelmanboor
50

Zand, matig grof, matig siltig, M50 (230), sporen roest, licht beigebruin, Edelmanboor
150

C-HORIZONT
Zand, matig grof, sterk siltig, matig humeus, M50 (210), matig veenhoudend, donkerbruin, Handpuls
250

Zand, zeer grof, zwak siltig, zwak humeus, M50 (340), sporen veen, neutraal grijsbruin, Handpuls
350

C-HORIZONT
Zand, zeer grof, zwak siltig, matig grindig, M50 (310), neutraal beigegrijs, Handpuls, boring gestaakt ivm grof grind
400

Getekend volgens NEN 5104

Schaal (A4): 1: 50

Projectnummer: 51006816
Projectnaam: TenneT tracé 150 kV Boxmeer-Venray - 002.813.20

SWECO

Boring: hb-079

Datum: 11-2-2022
X-coördinaat: 190960,13
Y-coördinaat: 401719,37
Maaiveldhoogte: 100
GWS: 100
GHG: 60
GLG: 120

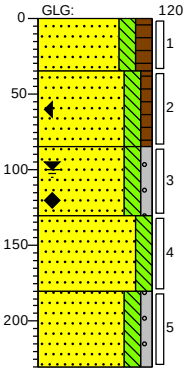

0 akker
A-HORIZONT
Zand, matig fijn, matig siltig, matig humeus, M50 (190), donkerbruin, Edelmanboor
35
B-HORIZONT
Zand, matig grof, matig siltig, zwak humeus, M50 (260), licht cremebeige, Edelmanboor
85
C-HORIZONT
Zand, matig grof, matig siltig, zwak grindig, M50 (290), zwak roesthoudend, licht oranjebruin, Edelmanboor
130
C-HORIZONT
Zand, matig grof, matig siltig, M50 (290), zwak roesthoudend, licht oranjebruin, Zuigerboor handmatig
180
C-HORIZONT
Zand, zeer grof, matig siltig, zwak grindig, M50 (310), licht grijsbeige, Zuigerboor handmatig
200

Boring: hb-080

Datum: 11-2-2022
X-coördinaat: 190924,65
Y-coördinaat: 401685,09
Maaiveldhoogte: 100
GWS: 100
GHG: 60
GLG: 150

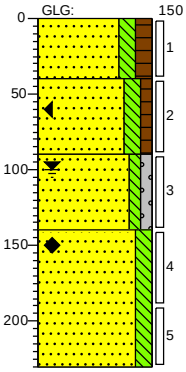

0 akker
A-HORIZONT
Zand, matig fijn, matig siltig, matig humeus, M50 (190), donkerbruin, Edelmanboor
40
B-HORIZONT
Zand, matig grof, matig siltig, zwak humeus, M50 (220), licht bruinbeige, Edelmanboor
90
C-HORIZONT
Zand, matig grof, zwak siltig, zwak grindig, M50 (230), zwak roesthoudend, licht oranjebruin, Zuigerboor handmatig
140
Zand, matig grof, matig siltig, M50 (230), sporen roest, Zuigerboor handmatig
200

Boring: hb-081

Boormeester: bert benjamins
Datum: 11-2-2022
X-coördinaat: 190888,94
Y-coördinaat: 401650,57
Maaiveldhoogte: 110
GWS: 100
GHG: 70
GLG: 140

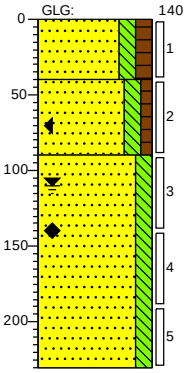

0 akker
A-HORIZONT
Zand, matig fijn, matig siltig, matig humeus, M50 (170), donker beigebruin, Edelmanboor
40
B-HORIZONT
Zand, matig grof, matig siltig, zwak humeus, M50 (210), sporen roest, licht beigebruin, Edelmanboor
90
C-HORIZONT
Zand, matig grof, matig siltig, M50 (220), lichtbruin, Zuigerboor handmatig
200

Boring: hb-082

Boormeester: Bas Delforterie
Datum: 10-2-2022
X-coördinaat: 190846,43
Y-coördinaat: 401609,46
GWS: 100
GHG: 70
GLG: 110

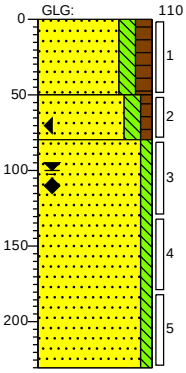

0 akker
A-HORIZONT
Zand, matig fijn, matig siltig, matig humeus, M50 (160), donker zwartbruin, Edelmanboor
50
B-HORIZONT
Zand, matig fijn, matig siltig, zwak humeus, M50 (170), neutraal roestcreme, Edelmanboor
80
C-HORIZONT
Zand, matig fijn, zwak siltig, M50 (200), licht beigecreme, Zuigerboor handmatig
200

Boring: hb-083

Boormeester: Bas Delforterie
Datum: 15-2-2022
GWS: 100
GHG: 70
GLG: 110

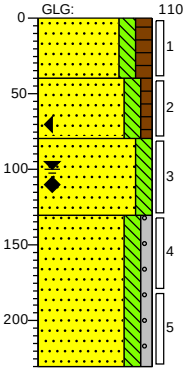

0 akker
A-HORIZONT
Zand, matig fijn, matig siltig, matig humeus, M50 (160), donkerbruin, Edelmanboor
40
B-HORIZONT
Zand, matig fijn, matig siltig, zwak humeus, M50 (170), neutraal roestcreme, Edelmanboor
80
C-HORIZONT
Zand, matig fijn, matig siltig, M50 (200), sporen roest, licht beigecreme, Edelmanboor
100
C-HORIZONT
Zand, matig grof, matig siltig, zwak grindig, M50 (260), licht cremegrijs, Zuigerboor handmatig
200

Boring: hb-084

Boormeester: Bas Delforterie
Datum: 15-2-2022
GWS: 100
GHG: 70
GLG: 110

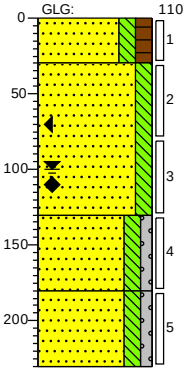

0 akker
A-HORIZONT
Zand, matig fijn, matig siltig, matig humeus, M50 (160), donkerbruin, Edelmanboor
30
C-HORIZONT
Zand, matig fijn, matig siltig, M50 (200), sporen roest, lichtbruin, Edelmanboor
100
C-HORIZONT
Zand, matig grof, matig siltig, zwak grindig, M50 (260), lichtbruin, Zuigerboor handmatig
160
C-HORIZONT
Zand, matig grof, matig siltig, zwak grindig, M50 (280), licht beigebruin, Edelmanboor
200

Getekend volgens NEN 5104

Schaal (A4): 1: 50

Projectnummer: 51006816
Projectnaam: TenneT tracé 150 kV Boxmeer-Venray - 002.813.20

SWECO

Boring: **hb-085**
Boormeester: Bas Delforterie
Datum: 15-2-2022

GWS: 100

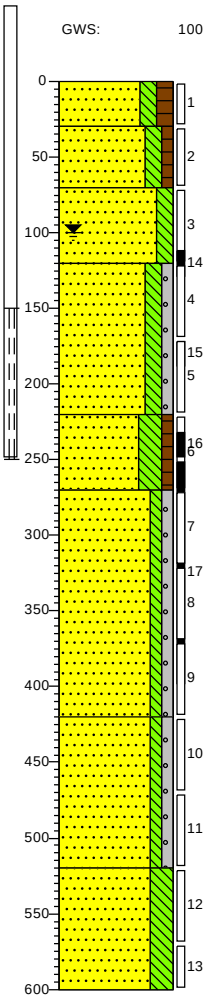

0 akker
30 A-HORIZONT
Zand, matig grof, matig siltig, matig humeus, M50 (210), donkerbruin, Edelmanboor
70 B-HORIZONT
Zand, matig grof, matig siltig, zwak humeus, M50 (250), sporen roest, licht beigecreme, Edelmanboor
100 C-HORIZONT
Zand, matig grof, matig siltig, M50 (250), matig roesthoudend, neutraal oranjebruin, Edelmanboor
C-HORIZONT
Zand, zeer grof, matig siltig, zwak grindig, M50 (310), licht beigegrijs, Handpuls
220
C-HORIZONT
Zand, matig grof, sterk siltig, zwak humeus, M50 (280), sporen veen, laagjes leem, neutraal beigebruin, Handpuls
290
C-HORIZONT
Zand, matig grof, zwak siltig, zwak grindig, M50 (260), licht beigebruin, Handpuls
400
Zand, zeer grof, zwak siltig, zwak grindig, M50 (380), lichtgrijs, Handpuls
500
C-HORIZONT
Zand, matig fijn, sterk siltig, M50 (180), licht beigegrijs, Handpuls
600

Boring: **hb-086**
Boormeester: Bas Delforterie
Datum: 15-2-2022

GWS: 100
GHG: 70
GLG: 110

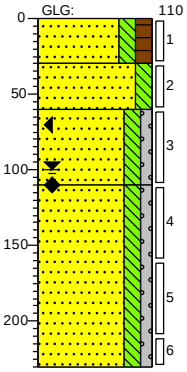

0 akker
30 A-HORIZONT
Zand, matig fijn, matig siltig, matig humeus, M50 (160), donkerbruin, Edelmanboor
60 B-HORIZONT
Zand, matig fijn, matig siltig, M50 (200), sporen roest, licht beigebruin, Edelmanboor
110 C-HORIZONT
Zand, matig grof, matig siltig, zwak grindig, M50 (260), matig roesthoudend, neutraal oranjebruin, Zuigerboor handmatig
C-HORIZONT
Zand, matig grof, matig siltig, zwak grindig, M50 (280), licht beigegrijs, Zuigerboor handmatig
200

Boring: **hb-087**
Boormeester: Bas Delforterie
Datum: 15-2-2022

GWS: 100
GHG: 70
GLG: 110

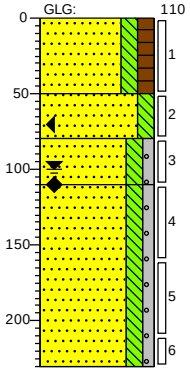

0 akker
A-HORIZONT
Zand, matig fijn, matig siltig, matig humeus, M50 (160), donkerbruin, Edelmanboor
50
B-HORIZONT
Zand, matig grof, matig siltig, M50 (240), sporen roest, licht beigegrijs, Edelmanboor
80 C-HORIZONT
Zand, matig grof, matig siltig, zwak grindig, M50 (260), zwak roesthoudend, licht oranjebruin, Zuigerboor handmatig
110 C-HORIZONT
Zand, matig grof, matig siltig, zwak grindig, M50 (280), sporen veen, licht grijsbruin, Edelmanboor
200

Boring: **hb-088**
Boormeester: Bas Delforterie
Datum: 15-2-2022

GWS: 100
GHG: 70
GLG: 110

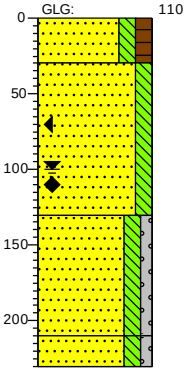

0 akker
A-HORIZONT
Zand, matig fijn, matig siltig, matig humeus, M50 (160), donkerbruin, Edelmanboor
30
C-HORIZONT
Zand, matig fijn, matig siltig, M50 (200), sporen roest, licht beigebruin, Edelmanboor
100
C-HORIZONT
Zand, matig grof, matig siltig, zwak grindig, M50 (260), lichtbruin, Zuigerboor handmatig
200
C-HORIZONT
Zand, matig grof, matig siltig, zwak grindig, M50 (280), neutraal beigebruin, Zuigerboor handmatig

Getekend volgens NEN 5104

Schaal (A4): 1: 50

Projectnummer: 51006816
Projectnaam: TenneT tracé 150 kV Boxmeer-Venray - 002.813.20

SWECO

Boring: hb-089

Boormeester: Bas Delforterie
Datum: 8-3-2022

GWS: 90
GHG: 70
GLG: 120

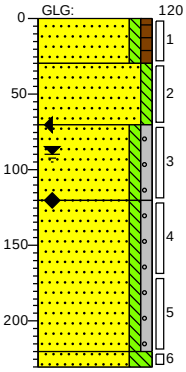

0 akker

A-HORIZONT
Zand, matig fijn, zwak siltig, zwak humeus, M50 (160), donker zwartgrijs, Edelmanboor

30

AB-HORIZONT
Zand, matig fijn, zwak siltig, M50 (170), donker grijscreme, Edelmanboor

70

B-HORIZONT
Zand, matig fijn, zwak siltig, zwak grindig, M50 (200), sterk roesthoudend, licht geelbruin, Edelmanboor

120

C-HORIZONT
Zand, matig grof, zwak siltig, zwak grindig, M50 (250), resten hout, neutraal beigecreme, Zuigerboor handmatig

220

220

C-HORIZONT
Zand, matig fijn, sterk siltig, M50 (150), neutraalgrijs, Zuigerboor handmatig

Boring: hb-090

Boormeester: bert benjamins
Datum: 8-3-2022

GWS: 130
GHG: 90
GLG: 150

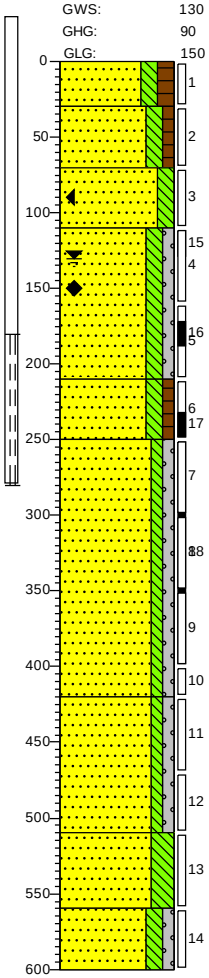

0 akker

A-HORIZONT
Zand, matig grof, matig siltig, matig humeus, M50 (210), donkerbruin, Edelmanboor

30

B-HORIZONT
Zand, matig grof, matig siltig, zwak humeus, M50 (250), sporen roest, licht beigegrijs, Edelmanboor

70

C-HORIZONT
Zand, matig grof, matig siltig, M50 (250), matig roesthoudend, neutraal oranjebruin, Edelmanboor

110

C-HORIZONT
Zand, zeer grof, matig siltig, zwak grindig, M50 (310), laagjes leem, neutraal beigegrijs, Handpuls

250

C-HORIZONT
Zand, matig grof, matig siltig, zwak humeus, M50 (280), neutraalgrijs, Handpuls

250

C-HORIZONT
Zand, matig grof, zwak siltig, zwak grindig, M50 (260), neutraalgrijs, Handpuls

400

Zand, zeer grof, zwak siltig, zwak grindig, M50 (310), neutraalgrijs, Handpuls

500

C-HORIZONT
Zand, matig fijn, sterk siltig, M50 (180), laagjes leem, licht beigegrijs, Handpuls

550

C-HORIZONT
Zand, matig grof, matig siltig, zwak grindig, M50 (280), neutraalgrijs, Handpuls

600

Boring: hb-091

Boormeester: Bas Delforterie
Datum: 8-3-2022

GWS: 80
GHG: 60
GLG: 110

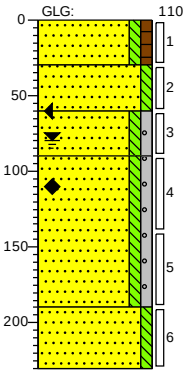

0 akker

A-HORIZONT
Zand, matig fijn, zwak siltig, zwak humeus, M50 (160), donker zwartgrijs, Edelmanboor

30

B-HORIZONT
Zand, matig fijn, zwak siltig, M50 (170), matig roesthoudend, licht cremebruin, Edelmanboor

60

B-HORIZONT
Zand, matig fijn, zwak siltig, zwak grindig, M50 (200), sporen roest, licht beigebruin, Edelmanboor

90

C-HORIZONT
Zand, matig grof, zwak siltig, zwak grindig, M50 (250), neutraal beigecreme, Zuigerboor handmatig

150

C-HORIZONT
Zand, matig fijn, zwak siltig, M50 (170), neutraal grijscreme, Zuigerboor handmatig

200

Boring: hb-092

Boormeester: bert benjamins
Datum: 8-3-2022

GWS: 140
GHG: 65
GLG: 170

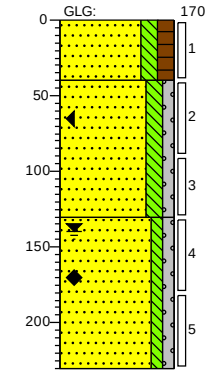

0 akker

A-HORIZONT
Zand, matig grof, matig siltig, matig humeus, M50 (210), donkerbruin, Edelmanboor

40

B-HORIZONT
Zand, matig grof, matig siltig, zwak grindig, M50 (240), zwak roesthoudend, licht grijsbruin, Edelmanboor

100

C-HORIZONT
Zand, matig grof, zwak siltig, zwak grindig, M50 (260), sporen roest, neutraal beigegrijs, Zuigerboor handmatig

200

Getekend volgens NEN 5104

Schaal (A4): 1: 50

Projectnummer: 51006816
Projectnaam: TenneT tracé 150 kV Boxmeer-Venray - 002.813.20

SWECO

Boring: hb-093

Boormeester: Bas Delforterie
Datum: 8-3-2022

GWS: 90
GHG: 60
GLG: 110

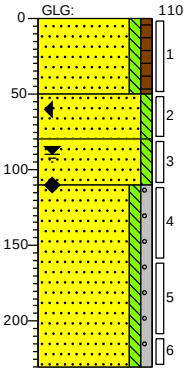

0 akker

A-HORIZONT
Zand, matig fijn, zwak siltig, zwak humeus, M50 (170), donker zwartgrijs, Edelmanboor

50

B-HORIZONT
Zand, matig fijn, zwak siltig, M50 (180), zwak roesthoudend, licht beigebruin, Edelmanboor

80

B-HORIZONT
Zand, matig fijn, zwak siltig, M50 (200), matig roesthoudend, lichtbruin, Edelmanboor

110

C-HORIZONT
Zand, matig grof, zwak siltig, zwak grindig, M50 (220), resten leem, neutraal beigecreme, Zuigerboor handmatig

220

Boring: hb-094

Boormeester: bert benjamins
Datum: 8-3-2022

GWS: 120
GHG: 80
GLG: 160

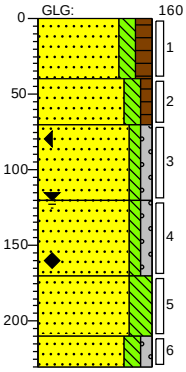

0 akker

A-HORIZONT
Zand, matig grof, matig siltig, matig humeus, M50 (210), donkerbruin, Edelmanboor

40

B-HORIZONT
Zand, matig grof, matig siltig, zwak humeus, M50 (230), zwak roesthoudend, neutraal beigebruin, Edelmanboor

70

C-HORIZONT
Zand, matig grof, zwak siltig, zwak grindig, M50 (260), neutraalgrijs, Edelmanboor

120

C-HORIZONT
Zand, matig grof, zwak siltig, zwak grindig, M50 (260), sporen veen, neutraal beigegrijs, Zuigerboor handmatig

170

C-HORIZONT
Zand, matig fijn, sterk siltig, M50 (190), laagjes leem, neutraal blauwgrijs, Zuigerboor handmatig

210

Zand, matig grof, matig siltig, zwak grindig, M50 (280), neutraal beigegrijs, Zuigerboor handmatig

220

Boring: hb-095

Datum: 9-2-2022
X-coördinaat: 191259,58
Y-coördinaat: 400350,73
GWS: 100
GHG: 80
GLG: 120

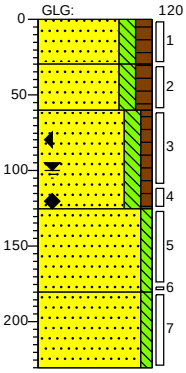

0 weiland

A-HORIZONT
Zand, matig fijn, matig siltig, matig humeus, M50 (160), Edelmanboor, enkele grove korrels

30

B-HORIZONT
Zand, matig fijn, matig siltig, matig humeus, M50 (170), neutraal beigebruin, Edelmanboor

60

C-HORIZONT
Zand, matig grof, matig siltig, zwak humeus, M50 (240), Edelmanboor

125

C-HORIZONT
Zand, matig fijn, zwak siltig, M50 (200), neutraal beigebruin, Edelmanboor

160

C-HORIZONT
Zand, matig grof, zwak siltig, M50 (230), neutraal beigebruin, Edelmanboor

220

Boring: hb-096

Boormeester: Bas Delforterie
Datum: 8-2-2022
X-coördinaat: 191278,62
Y-coördinaat: 400314,44
GWS: 140
GHG: 120
GLG: 150

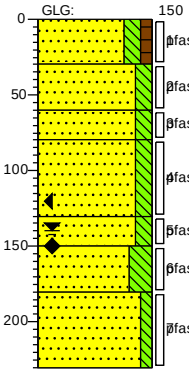

0 weiland

Zand, zeer fijn, matig siltig, zwak humeus, donker zwartgrijs, Edelmanboor

30

Zand, matig fijn, matig siltig, neutraal geelcreme, Edelmanboor

60

Zand, matig fijn, matig siltig, neutraal beigecreme, Edelmanboor

80

Zand, matig fijn, matig siltig, neutraal beigegeel, Edelmanboor

100

Zand, matig fijn, matig siltig, licht beigecreme, Edelmanboor

150

Zand, zeer fijn, sterk siltig, zwak leemhoudend, licht grijscreme, Zuigerboor handmatig

180

Zand, matig fijn, zwak siltig, licht grijsbruin, Zuigerboor handmatig

220

Getekend volgens NEN 5104

Schaal (A4): 1: 50

Projectnummer: 51006816
Projectnaam: TenneT tracé 150 kV Boxmeer-Venray - 002.813.20

SWECO

Boring: hb-097

Datum: 9-2-2022
X-coördinaat: 191304,03
Y-coördinaat: 400281,54
GWS: 110
GHG: 90
GLG: 120

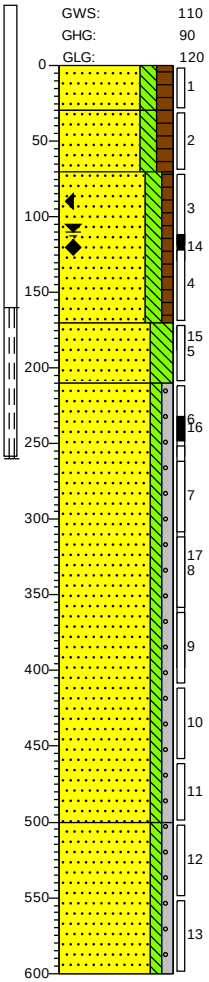

0 weiland
30 A-HORIZONT
Zand, matig fijn, matig siltig, matig humeus, M50 (155), donker zwartbruin, Edelmanboor
70 B-HORIZONT
Zand, matig fijn, matig siltig, matig humeus, M50 (170), licht beigebruin, Edelmanboor
Zand, matig grof, matig siltig, zwak humeus, M50 (240), zwak roesthoudend, neutraal grijscreme, Edelmanboor
100 C-HORIZONT
Zand, matig fijn, sterk siltig, M50 (170), licht beigebruin, Pulsboor
200 C-HORIZONT
Zand, zeer grof, zwak siltig, zwak grindig, M50 (310), licht bruinbeige, Pulsboor
500 C-HORIZONT
Zand, uiterst grof, zwak siltig, zwak grindig, M50 (425), licht beigecreme, Zuigerboor handmatig
600

Boring: hb-098

Boormeester: John Giesbertz
Datum: 8-2-2022
X-coördinaat: 191323,90
Y-coördinaat: 400245,28
GWS: 140
GHG: 120
GLG: 150

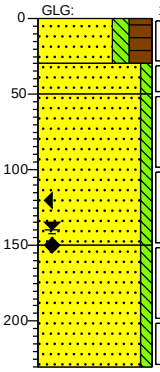

0 weiland
Zand, zeer fijn, matig siltig, sterk humeus, donker zwartbruin, Edelmanboor
30
Zand, zeer fijn, zwak siltig, neutraal oranjebruin, Edelmanboor
50
Zand, zeer fijn, zwak siltig, licht bruincreme, Edelmanboor
150
Zand, zeer fijn, zwak siltig, licht witgrijs, Edelmanboor
200

Boring: hb-099

Boormeester: bert benjamins
Datum: 16-2-2022

GWS: 135
GHG: 90
GLG: 120

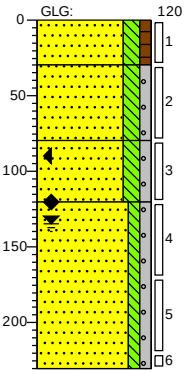

0 akker
A-HORIZONT
Zand, matig fijn, matig siltig, zwak humeus, M50 (170), donker zwartgrijs, Edelmanboor
30
B-HORIZONT
Zand, matig fijn, matig siltig, zwak grindig, M50 (190), sporen roest, neutraal oranjebruin, Edelmanboor
80
C-HORIZONT
Zand, zeer fijn, matig siltig, zwak grindig, M50 (120), matig roesthoudend, neutraal oranjebruin, Zuigerboor handmatig
120
C-HORIZONT
Zand, matig grof, zwak siltig, zwak grindig, M50 (280), sporen roest, licht beigecreme, Zuigerboor handmatig
200

Boring: hb-100

Boormeester: bert benjamins
Datum: 16-2-2022

GWS: 135
GHG: 90
GLG: 120

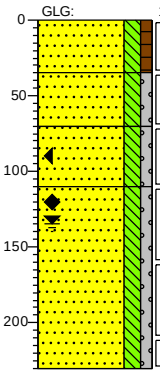

0 akker
A-HORIZONT
Zand, matig fijn, matig siltig, zwak humeus, M50 (170), donker zwartgrijs, Edelmanboor
35
B-HORIZONT
Zand, matig fijn, matig siltig, zwak grindig, M50 (190), sporen roest, licht beigebruin, Edelmanboor
70
C-HORIZONT
Zand, zeer fijn, matig siltig, zwak grindig, M50 (120), matig roesthoudend, neutraal oranjebruin, Zuigerboor handmatig
110
C-HORIZONT
Zand, matig grof, matig siltig, zwak grindig, M50 (220), licht beigecreme, Zuigerboor handmatig
200

Getekend volgens NEN 5104

Schaal (A4): 1: 50

Projectnummer: 51006816
Projectnaam: TenneT tracé 150 kV Boxmeer-Venray - 002.813.20

SWECO

Boring: **hb-101**
Boormeester: bert benjamins
Datum: 16-2-2022

GWS: 135
GHG: 90
GLG: 120

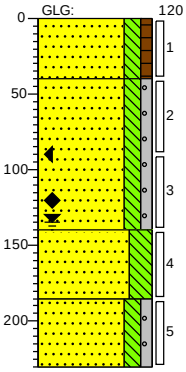

0 akker

A-HORIZONT
Zand, matig fijn, matig siltig, zwak humeus, M50 (170), donker zwartgrijs, Edelmanboor
40

B-HORIZONT
Zand, matig fijn, matig siltig, zwak grindig, M50 (190), licht beigebruin, Edelmanboor
140

C-HORIZONT
Zand, zeer fijn, sterk siltig, M50 (120), lichtgrijs, Zuigerboor handmatig
165

C-HORIZONT
Zand, matig grof, matig siltig, zwak grindig, M50 (220), licht beigecreme, Zuigerboor handmatig
220

Boring: **hb-102**
Datum: 16-2-2022

Maaiveldhoogte: 110
GWS: 110
GHG: 60
GLG: 140

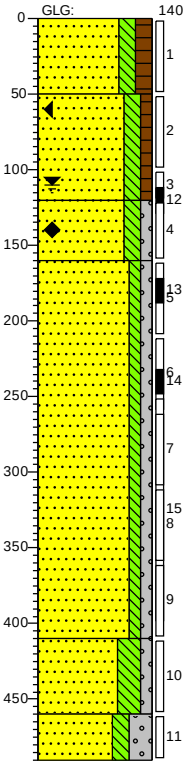

0 akker

A-HORIZONT
Zand, matig grof, matig siltig, matig humeus, M50 (210), Edelmanboor
50

B-HORIZONT
Zand, matig grof, matig siltig, zwak humeus, M50 (260), zwak roesthoudend, licht oranjebruin, Edelmanboor
120

C-HORIZONT
Zand, matig grof, matig siltig, zwak grindig, M50 (290), licht beigegrijs, Handpuls
160

C-HORIZONT
Zand, zeer grof, zwak siltig, zwak grindig, M50 (410), lichtgrijs, Handpuls
410

C-HORIZONT
Zand, zeer grof, sterk siltig, zwak grindig, M50 (410), laagjes leem, licht beigegrijs, Handpuls
450

C-HORIZONT
Zand, matig grof, matig siltig, sterk grindig, M50 (250), licht grijsbeige, Handpuls, boring gestaakt IVM grof grind
490

Boring: **hb-103**
Boormeester: bert benjamins
Datum: 16-2-2022

GWS: 110
GHG: 90
GLG: 120

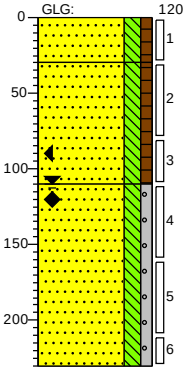

0 akker

A-HORIZONT
Zand, matig fijn, matig siltig, zwak humeus, M50 (170), donker zwartgrijs, Edelmanboor
30

B-HORIZONT
Zand, matig fijn, matig siltig, zwak humeus, M50 (180), licht beigebruin, Edelmanboor
110

C-HORIZONT
Zand, matig grof, matig siltig, zwak grindig, M50 (220), licht beigecreme, Zuigerboor handmatig
220

Boring: **hb-104**
Boormeester: bert benjamins
Datum: 16-2-2022

GWS: 110
GHG: 90
GLG: 130

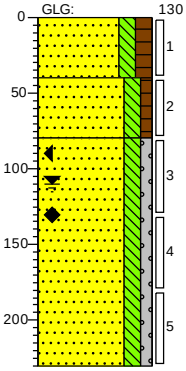

0 akker

A-HORIZONT
Zand, matig fijn, matig siltig, matig humeus, M50 (170), donker zwartgrijs, Edelmanboor
40

B-HORIZONT
Zand, matig grof, matig siltig, zwak humeus, M50 (210), licht beigebruin, Edelmanboor
80

C-HORIZONT
Zand, matig grof, matig siltig, zwak grindig, M50 (220), licht beigecreme, Zuigerboor handmatig
220

Getekend volgens NEN 5104

Schaal (A4): 1: 50

Projectnummer: 51006816
Projectnaam: TenneT tracé 150 kV Boxmeer-Venray - 002.813.20

SWECO

Boring: hb-105

Boormeester: bert benjamins
Datum: 4-3-2022

GWS: 90
GHG: 50
GLG: 140

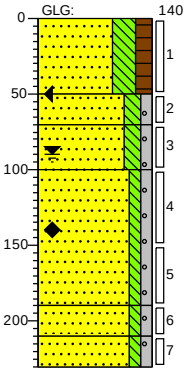

0 akker

A-HORIZONT
Zand, matig fijn, sterk siltig, matig humeus, M50 (180), donkerbruin, Edelmanboor

50

B-HORIZONT
Zand, matig grof, matig siltig, zwak grindig, M50 (210), licht beigebruin, Edelmanboor

70

C-HORIZONT
Zand, zeer grof, matig siltig, zwak grindig, M50 (340), zwak roesthoudend, neutraal roestbruin, Edelmanboor

100

C-HORIZONT
Zand, zeer grof, zwak siltig, zwak grindig, M50 (310), neutraal beigegrijs, Handpuls

150

C-HORIZONT
Zand, matig fijn, zwak siltig, zwak grindig, M50 (180), laagjes leem, neutraal bruingrijs, Zuigerboor handmatig

200

C-HORIZONT
Zand, zeer grof, zwak siltig, zwak grindig, M50 (310), neutraal grijsbruin, Zuigerboor handmatig

Boring: hb-106

Boormeester: bert benjamins
Datum: 4-3-2022

GWS: 90
GHG: 50
GLG: 140

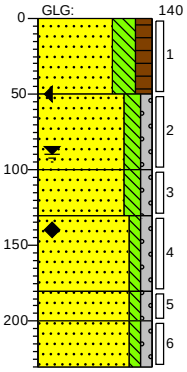

0 akker

A-HORIZONT
Zand, matig fijn, sterk siltig, matig humeus, M50 (180), donkerbruin, Edelmanboor

50

B-HORIZONT
Zand, matig grof, matig siltig, zwak grindig, M50 (210), licht beigebruin, Edelmanboor

100

C-HORIZONT
Zand, zeer grof, matig siltig, zwak grindig, M50 (340), zwak roesthoudend, neutraal roestbruin, Edelmanboor

100

C-HORIZONT
Zand, zeer grof, zwak siltig, zwak grindig, M50 (310), neutraal beigegrijs, Handpuls

160

C-HORIZONT
Zand, matig fijn, zwak siltig, zwak grindig, M50 (180), laagjes leem, neutraal bruingrijs, Zuigerboor handmatig

200

C-HORIZONT
Zand, zeer grof, zwak siltig, zwak grindig, M50 (310), neutraal grijsbruin, Zuigerboor handmatig

Boring: hb-107

Boormeester: bert benjamins
Datum: 4-3-2022

GWS: 100
GHG: 60
GLG: 140

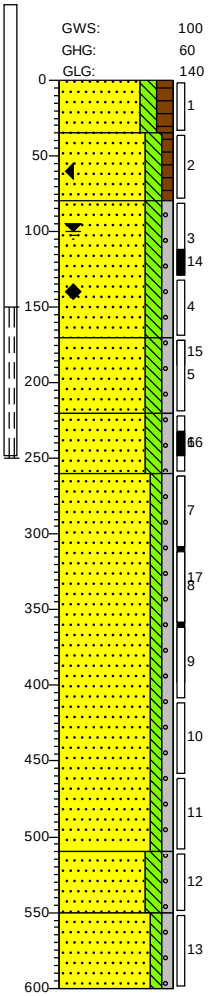

0 akker

A-HORIZONT
Zand, matig grof, matig siltig, matig humeus, M50 (220), donkerbruin, Edelmanboor

35

B-HORIZONT
Zand, matig grof, matig siltig, zwak humeus, M50 (250), sporen roest, licht beigebruin, Edelmanboor

80

C-HORIZONT
Zand, zeer grof, matig siltig, zwak grindig, M50 (310), sporen roest, laagjes leem, licht beigegrijs, Edelmanboor

100

C-HORIZONT
Zand, zeer grof, matig siltig, zwak grindig, M50 (310), sporen leem, licht beigegrijs, Handpuls

220

C-HORIZONT
Zand, matig fijn, matig siltig, zwak grindig, M50 (180), laagjes leem, sporen veen, licht beigebruin, Handpuls

260

C-HORIZONT
Zand, zeer grof, zwak siltig, zwak grindig, M50 (310), lichtgrijs, Handpuls

500

C-HORIZONT
Zand, matig fijn, matig siltig, zwak grindig, M50 (190), laagjes leem, licht bruingrijs, Handpuls

550

C-HORIZONT
Zand, zeer grof, zwak siltig, zwak grindig, M50 (310), licht beigegrijs, Handpuls

600

Boring: hb-108

Boormeester: Bas Delforterie
Datum: 4-3-2022

GWS: 100
GHG: 60
GLG: 120

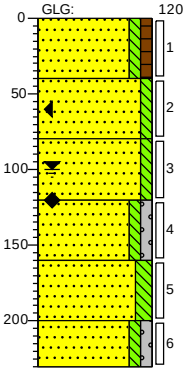

0 akker

A-HORIZONT
Zand, matig fijn, zwak siltig, zwak humeus, M50 (170), donker zwartgrijs, Edelmanboor

40

AB-HORIZONT
Zand, matig fijn, zwak siltig, M50 (190), matig roesthoudend, neutraal geelcreme, Edelmanboor

80

B-HORIZONT
Zand, matig fijn, zwak siltig, M50 (180), sterk roesthoudend, neutraal roestgeel, Edelmanboor

120

C-HORIZONT
Zand, matig grof, zwak siltig, zwak grindig, M50 (220), neutraal beigecreme, Zuigerboor handmatig

160

C-HORIZONT
Zand, matig fijn, matig siltig, M50 (170), neutraalbruin, Zuigerboor handmatig

200

C-HORIZONT
Zand, matig grof, zwak siltig, zwak grindig, M50 (250), neutraal beigebruin, Zuigerboor handmatig

Projectnummer: 51006816
Projectnaam: TenneT tracé 150 kV Boxmeer-Venray - 002.813.20

SWECO

Boring: hb-109

Boormeester: Bas Delforterie
Datum: 4-3-2022

GWS: 100
GHG: 70
GLG: 120

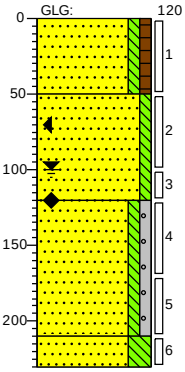

0 akker

A-HORIZONT
Zand, matig fijn, zwak siltig, zwak humeus, M50 (170), donker zwartgrijs, Edelmanboor

50

B-HORIZONT
Zand, matig fijn, zwak siltig, M50 (190), sporen roest, neutraal geelcreme, Edelmanboor

100

C-HORIZONT
Zand, matig fijn, zwak siltig, zwak grindig, M50 (200), licht beigebruin, Zuigerboor handmatig

200

C-HORIZONT
Zand, matig fijn, sterk siltig, M50 (170), neutraal grijsbruin, Zuigerboor handmatig

Boring: hb-110

Boormeester: Bas Delforterie
Datum: 4-3-2022

GWS: 100
GHG: 60
GLG: 120

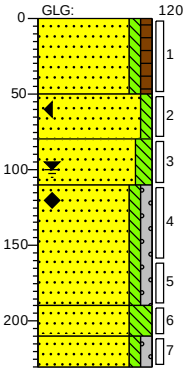

0 akker

A-HORIZONT
Zand, matig fijn, zwak siltig, zwak humeus, M50 (170), donker zwartgrijs, Edelmanboor

50

AB-HORIZONT
Zand, matig fijn, zwak siltig, M50 (190), sporen roest, neutraal geelcreme, Edelmanboor

80

B-HORIZONT
Zand, matig fijn, matig siltig, M50 (180), sterk roesthoudend, brokken leem, neutraal roestcreme, Edelmanboor

110

C-HORIZONT
Zand, matig fijn, zwak siltig, zwak grindig, M50 (200), licht beigebruin, Zuigerboor handmatig

160

C-HORIZONT
Zand, matig fijn, sterk siltig, M50 (170), neutraal grijsbruin, Zuigerboor handmatig

220

C-HORIZONT
Zand, matig grof, zwak siltig, zwak grindig, M50 (250), licht beigecreme, Zuigerboor handmatig

Boring: hb-111

Boormeester: bert benjamins
Datum: 4-3-2022

GWS: 120
GHG: 70
GLG: 140

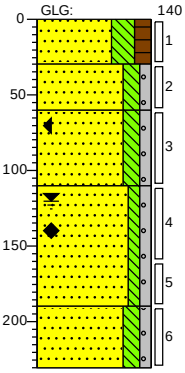

0 akker

A-HORIZONT
Zand, matig fijn, sterk siltig, matig humeus, M50 (180), donkerbruin, Edelmanboor

30

B-HORIZONT
Zand, matig grof, matig siltig, zwak grindig, M50 (210), matig roesthoudend, neutraal roestbruin, Edelmanboor

60

C-HORIZONT
Zand, zeer grof, matig siltig, zwak grindig, M50 (340), zwak roesthoudend, neutraal roestbruin, Edelmanboor

110

C-HORIZONT
Zand, zeer grof, zwak siltig, zwak grindig, M50 (310), zwak roesthoudend, neutraal beigegrijs, Handpuls

160

C-HORIZONT
Zand, matig fijn, matig siltig, zwak grindig, M50 (180), laagjes leem, neutraal bruingrijs, Zuigerboor handmatig

200

Boring: hb-112

Boormeester: bert benjamins
Datum: 7-3-2022

GWS: 150
GHG: 80
GLG: 170

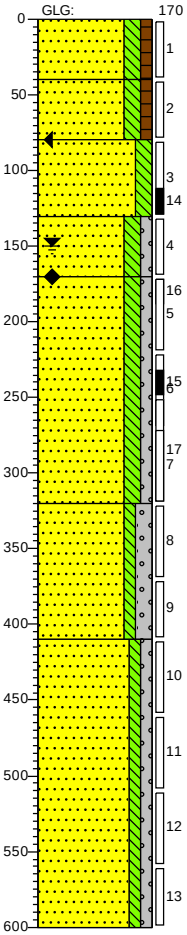

0 akker

A-HORIZONT
Zand, matig fijn, matig siltig, zwak humeus, M50 (190), donkerbruin, Edelmanboor

40

B-HORIZONT
Zand, matig fijn, matig siltig, zwak humeus, M50 (200), matig roesthoudend, neutraal roodoranje, Edelmanboor

80

C-HORIZONT
Zand, matig grof, matig siltig, M50 (210), sporen roest, licht beigebruin, Edelmanboor

100

Zand, matig grof, matig siltig, zwak grindig, M50 (230), zwak roesthoudend, neutraal roodbruin, Edelmanboor

170

C-HORIZONT
Zand, matig fijn, matig siltig, zwak grindig, M50 (180), laagjes leem, sporen veen, licht grijsbeige, Handpuls

330

C-HORIZONT
Zand, matig grof, zwak siltig, matig grindig, M50 (210), licht beigegrijs, Handpuls

410

C-HORIZONT
Zand, zeer grof, zwak siltig, zwak grindig, M50 (320), neutraal grijsbruin, Handpuls

600

Getekend volgens NEN 5104

Schaal (A4): 1: 50

Projectnummer: 51006816
Projectnaam: TenneT tracé 150 kV Boxmeer-Venray - 002.813.20

SWECO

Boring: **hb-113**
Boormeester: bert benjamins
Datum: 7-3-2022

GWS: 170
GHG: 70
GLG: 200

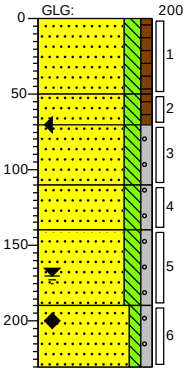

0 akker
A-HORIZONT
Zand, matig fijn, matig siltig, zwak humeus, M50 (180), donkerbruin, Edelmanboor
50
B-HORIZONT
Zand, matig fijn, matig siltig, zwak humeus, M50 (190), donker beigebruin, Edelmanboor
70
C-HORIZONT
Zand, matig grof, matig siltig, zwak grindig, M50 (210), sporen roest, licht beigebruin, Edelmanboor
110
C-HORIZONT
Zand, matig grof, matig siltig, zwak grindig, M50 (230), lichtgrijs, Edelmanboor
140
C-HORIZONT
Zand, matig grof, matig siltig, zwak grindig, M50 (210), laagjes leem, zwak roesthoudend, neutraal grijsbeige, Edelmanboor
160
C-HORIZONT
Zand, matig grof, zwak siltig, zwak grindig, M50 (240), licht beigegrijs, Zuigerboor handmatig
200

Boring: **hb-114**
Boormeester: bert benjamins
Datum: 7-3-2022

GWS: 150
GHG: 80

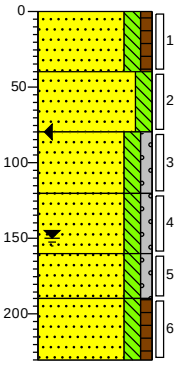

0 akker
A-HORIZONT
Zand, matig fijn, matig siltig, zwak humeus, M50 (180), donkerbruin, Edelmanboor
40
B-HORIZONT
Zand, matig grof, matig siltig, M50 (210), matig roesthoudend, neutraal roestbruin, Edelmanboor
80
C-HORIZONT
Zand, matig grof, matig siltig, zwak grindig, M50 (230), zwak roesthoudend, neutraal roestbruin, Edelmanboor
120
C-HORIZONT
Zand, matig grof, matig siltig, zwak grindig, M50 (210), sporen roest, laagjes leem, licht roestgrijs, Edelmanboor
160
C-HORIZONT
Zand, matig grof, matig siltig, zwak grindig, M50 (280), laagjes leem, sporen roest, licht beigegrijs, Edelmanboor
180
C-HORIZONT
Zand, matig grof, matig siltig, zwak humeus, M50 (210), laagjes leem, zwak veenhoudend, neutraal beigebruin, Edelmanboor
200

Boring: **hb-115**
Boormeester: bert benjamins
Datum: 7-3-2022

GWS: 160
GHG: 80
GLG: 230

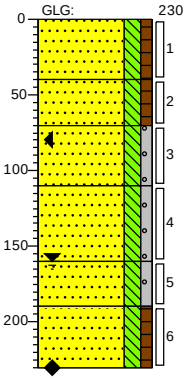

0 akker
A-HORIZONT
Zand, matig fijn, matig siltig, zwak humeus, M50 (180), donkerbruin, Edelmanboor
40
B-HORIZONT
Zand, matig grof, matig siltig, zwak humeus, M50 (210), zwak roesthoudend, neutraal, Edelmanboor
70
C-HORIZONT
Zand, matig grof, matig siltig, zwak grindig, M50 (230), sporen roest, licht beigebruin, Edelmanboor
110
C-HORIZONT
Zand, matig grof, matig siltig, zwak grindig, M50 (210), sporen roest, laagjes leem, licht beigegrijs, Edelmanboor
160
C-HORIZONT
Zand, matig grof, matig siltig, zwak grindig, M50 (280), laagjes leem, sporen roest, licht beigegrijs, Edelmanboor
180
C-HORIZONT
Zand, matig grof, matig siltig, zwak humeus, M50 (210), laagjes leem, zwak veenhoudend, neutraal beigebruin, Edelmanboor
200

Boring: **hb-116**
Boormeester: Bas Delforterie
Datum: 31-8-2022

GWS: 230

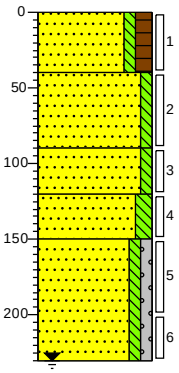

0 landbouwgrond
A-HORIZONT
Zand, matig fijn, zwak siltig, matig humeus, M50 (180), neutraal zwartgrijs, Edelmanboor
40
B-HORIZONT
Zand, matig fijn, zwak siltig, M50 (200), sporen roest, licht beigebruin, Edelmanboor
90
C-HORIZONT
Zand, matig fijn, zwak siltig, M50 (170), licht beigecreme, Edelmanboor
120
C-HORIZONT
Zand, matig fijn, matig siltig, M50 (160), laagjes leem, neutraal grijsbruin, Edelmanboor
150
C-HORIZONT
Zand, matig grof, zwak siltig, zwak grindig, M50 (220), licht beigecreme, Edelmanboor
200

Boring: **hb-117**
Boormeester: Bas Delforterie
Datum: 31-8-2022

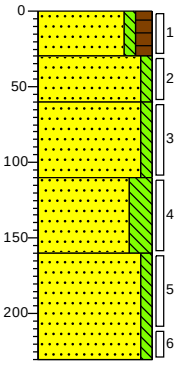

0 landbouwgrond
A-HORIZONT
Zand, matig fijn, zwak siltig, matig humeus, M50 (180), neutraal zwartgrijs, Edelmanboor
30
B-HORIZONT
Zand, matig fijn, zwak siltig, M50 (190), sporen roest, licht beigebruin, Edelmanboor
60
C-HORIZONT
Zand, matig fijn, zwak siltig, M50 (170), licht beigecreme, Edelmanboor
110
C-HORIZONT
Zand, matig fijn, sterk siltig, M50 (160), laagjes leem, neutraal grijsbruin, Edelmanboor
160
C-HORIZONT
Zand, matig grof, zwak siltig, M50 (220), zwak roesthoudend, licht grijsbruin, Edelmanboor
200

Boring: **hb-118**
Boormeester: Bas Delforterie
Datum: 30-8-2022

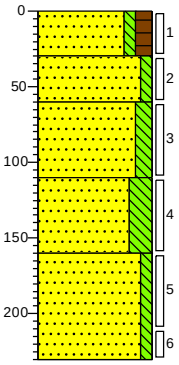

0 landbouwgrond
A-HORIZONT
Zand, matig fijn, zwak siltig, matig humeus, M50 (180), neutraal zwartgrijs, Edelmanboor
30
B-HORIZONT
Zand, matig fijn, zwak siltig, M50 (190), sporen roest, lichtbruin, Edelmanboor
60
C-HORIZONT
Zand, matig fijn, matig siltig, M50 (170), licht beigecreme, Edelmanboor
110
C-HORIZONT
Zand, matig fijn, sterk siltig, M50 (160), laagjes leem, neutraal grijsbruin, Edelmanboor
160
C-HORIZONT
Zand, matig grof, zwak siltig, M50 (220), zwak roesthoudend, licht grijsbruin, Edelmanboor
200

Getekend volgens NEN 5104

Schaal (A4): 1: 50

Projectnummer: 51006816
Projectnaam: TenneT tracé 150 kV Boxmeer-Venray - 002.813.20

SWECO

Boring: hb-119

Boormeester: Bas Delforterie
Datum: 30-8-2022

GWS: 250
GHG: 210
GLG: 270

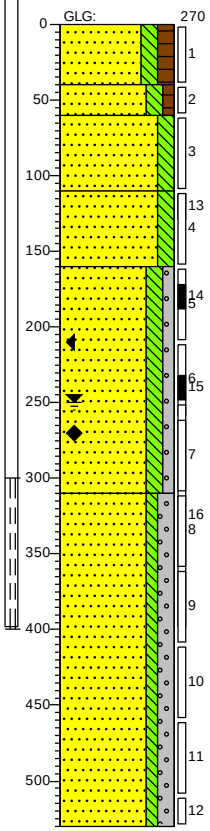

0 landbouwgrond

A-HORIZONT
Zand, matig fijn, matig siltig, matig humeus, M50 (180), neutraal beigebruin, Edelmanboor

40

B-HORIZONT
Zand, matig grof, matig siltig, zwak humeus, M50 (280), neutraal beigebruin, Edelmanboor

60

C-HORIZONT
Zand, matig grof, matig siltig, M50 (240), licht beigebruin, Edelmanboor

110

C-HORIZONT
Zand, matig grof, matig siltig, M50 (220), laagjes leem, neutraal beigebruin, van der Horstboor

160

C-HORIZONT
Zand, matig grof, matig siltig, zwak grindig, M50 (250), neutraal beigebruin, van der Horstboor

380

C-HORIZONT
Zand, matig grof, zwak siltig, matig grindig, M50 (290), neutraalbruin, Pulsboor

500

Boring: hb-120

Boormeester: bert benjamins
Datum: 19-7-2022

GWS: 130
GHG: 80
GLG: 170

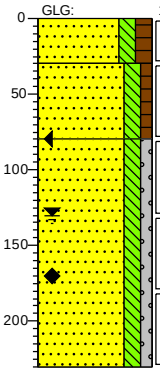

0 gras

A-HORIZONT
Zand, matig fijn, matig siltig, matig humeus, M50 (180), neutraal beigebruin, Edelmanboor

30

B-HORIZONT
Zand, matig grof, matig siltig, zwak humeus, M50 (280), sporen roest, neutraal beigebruin, Edelmanboor

80

C-HORIZONT
Zand, matig grof, matig siltig, zwak grindig, M50 (280), laagjes leem, neutraal beigebruin, Edelmanboor

200

Boring: hb-121

Boormeester: bert benjamins
Datum: 19-7-2022

GWS: 130
GHG: 80
GLG: 170

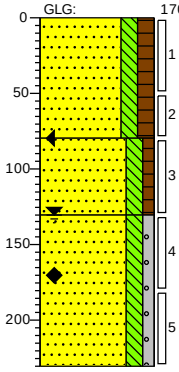

0 gras

A-HORIZONT
Zand, matig fijn, matig siltig, matig humeus, M50 (180), neutraal beigebruin, Edelmanboor

80

B-HORIZONT
Zand, matig grof, matig siltig, zwak humeus, M50 (280), sporen roest, neutraal beigebruin, Edelmanboor

100

C-HORIZONT
Zand, matig grof, matig siltig, zwak grindig, M50 (280), laagjes leem, neutraal beigebruin, Edelmanboor

200

Boring: hb-122

Boormeester: bert benjamins
Datum: 19-7-2022

GWS: 130
GHG: 80
GLG: 170

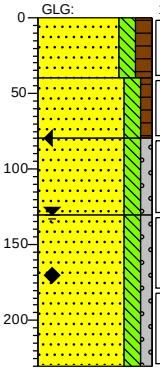

0 gras

A-HORIZONT
Zand, matig fijn, matig siltig, matig humeus, M50 (180), neutraal beigebruin, Edelmanboor

40

B-HORIZONT
Zand, matig grof, matig siltig, zwak humeus, M50 (280), sporen roest, sporen grind, neutraal beigebruin, Edelmanboor

80

C-HORIZONT
Zand, matig grof, matig siltig, zwak grindig, M50 (240), neutraal beigebruin, Edelmanboor

100

C-HORIZONT
Zand, matig grof, matig siltig, zwak grindig, M50 (250), laagjes leem, neutraal beigebruin, Edelmanboor

200

Getekend volgens NEN 5104

Schaal (A4): 1: 50

Projectnummer: 51006816
Projectnaam: TenneT tracé 150 kV Boxmeer-Venray - 002.813.20

SWECO

Boring: **hb-123**
Boormeester: bert benjamins
Datum: 19-7-2022

GWS: 130
GHG: 80
GLG: 170

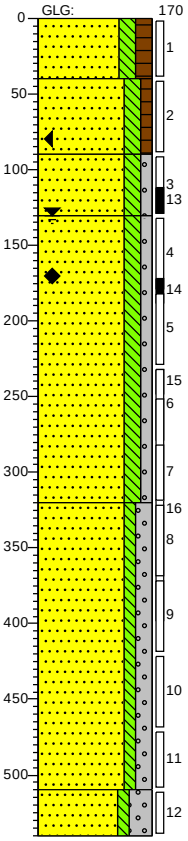

0 gras
A-HORIZONT
Zand, matig fijn, matig siltig, matig humeus, M50 (180), neutraal beigebruin, Edelmanboor
40
B-HORIZONT
Zand, matig grof, matig siltig, zwak humeus, M50 (280), sporen roest, neutraal beigebruin, Edelmanboor
90
C-HORIZONT
Zand, matig grof, matig siltig, zwak grindig, M50 (240), neutraal beigebruin, Edelmanboor
100
C-HORIZONT
Zand, matig grof, matig siltig, zwak grindig, M50 (250), laagjes leem, neutraal beigebruin, Pulsboor
330
C-HORIZONT
Zand, matig grof, zwak siltig, matig grindig, M50 (290), neutraal, Pulsboor
510
C-HORIZONT
Zand, uiterst fijn, zwak siltig, sterk grindig, zwak steenhoudend, neutraalgrijs, Pulsboor, boring gestaakt ivm grof grind
540

Boring: **hb-125**
Boormeester: bert benjamins
Datum: 19-7-2022

GWS: 130
GHG: 80
GLG: 170

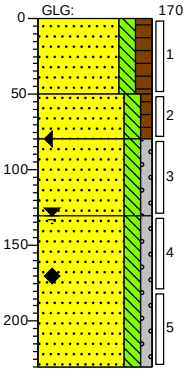

0 gras
A-HORIZONT
Zand, matig fijn, matig siltig, matig humeus, M50 (180), neutraal beigebruin, Edelmanboor
50
B-HORIZONT
Zand, matig grof, matig siltig, zwak humeus, M50 (280), sporen roest, sporen grind, neutraal beigebruin, Edelmanboor
80
C-HORIZONT
Zand, matig grof, matig siltig, zwak grindig, M50 (240), neutraal beigebruin, Edelmanboor
100
C-HORIZONT
Zand, matig grof, matig siltig, zwak grindig, M50 (250), laagjes leem, neutraal beigebruin, Edelmanboor
200

Boring: **hb-126**
Boormeester: bert benjamins
Datum: 19-7-2022

GWS: 130
GHG: 80
GLG: 170

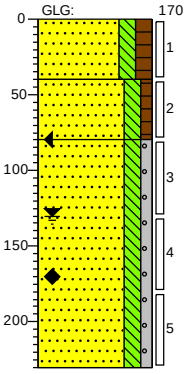

0 gras
A-HORIZONT
Zand, matig fijn, matig siltig, matig humeus, M50 (180), neutraal beigebruin, Edelmanboor
40
B-HORIZONT
Zand, matig grof, matig siltig, zwak humeus, M50 (280), sporen roest, sporen grind, neutraal beigebruin, Edelmanboor
80
C-HORIZONT
Zand, matig grof, matig siltig, zwak grindig, M50 (250), neutraal beigebruin, Edelmanboor
200

Boring: **hb-127**
Boormeester: bert benjamins
Datum: 19-7-2022

GWS: 150
GHG: 80
GLG: 190

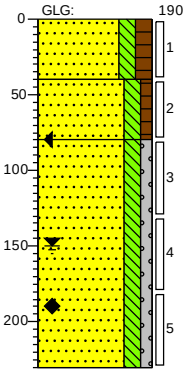

0 gras
A-HORIZONT
Zand, matig fijn, matig siltig, matig humeus, M50 (180), neutraal beigebruin, Edelmanboor
40
B-HORIZONT
Zand, matig grof, matig siltig, zwak humeus, M50 (280), zwak roesthoudend, neutraal beigebruin, Edelmanboor
80
C-HORIZONT
Zand, matig grof, matig siltig, zwak grindig, M50 (250), neutraal beigebruin, Edelmanboor
200

Getekend volgens NEN 5104

Schaal (A4): 1: 50

Projectnummer: 51006816
Projectnaam: TenneT tracé 150 kV Boxmeer-Venray - 002.813.20

SWECO

Boring: **hb-128**
Boormeester: bert benjamins
Datum: 20-7-2022

GWS: 160
GHG: 80
GLG: 190

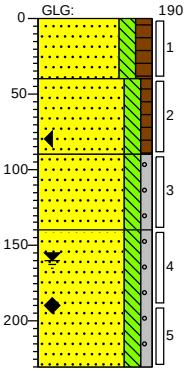

0 gras

A-HORIZONT
Zand, matig fijn, matig siltig, matig humeus, M50 (180), neutraal beigebruin, Edelmanboor

40

B-HORIZONT
Zand, matig grof, matig siltig, zwak humeus, M50 (280), zwak roesthoudend, neutraal beigebruin, Edelmanboor

90

C-HORIZONT
Zand, matig grof, matig siltig, zwak grindig, M50 (240), matig roesthoudend, neutraal beigebruin, Edelmanboor

140

C-HORIZONT
Zand, matig grof, matig siltig, zwak grindig, M50 (250), neutraal beigebruin, Edelmanboor

200

Boring: **hb-129**
Boormeester: bert benjamins
Datum: 20-7-2022

GWS: 160
GHG: 80
GLG: 190

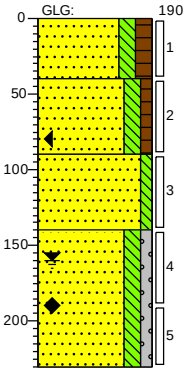

0 gras

A-HORIZONT
Zand, matig fijn, matig siltig, matig humeus, M50 (180), neutraal beigebruin, Edelmanboor

40

B-HORIZONT
Zand, matig grof, matig siltig, zwak humeus, M50 (280), zwak roesthoudend, neutraal beigebruin, Edelmanboor

90

C-HORIZONT
Zand, matig grof, zwak siltig, M50 (240), matig roesthoudend, neutraal beigebruin, Edelmanboor

140

C-HORIZONT
Zand, matig grof, matig siltig, zwak grindig, M50 (250), neutraal beigebruin, Edelmanboor

200

Boring: **hb-130**
Boormeester: bert benjamins
Datum: 19-7-2022

GWS: 150
GHG: 80
GLG: 170

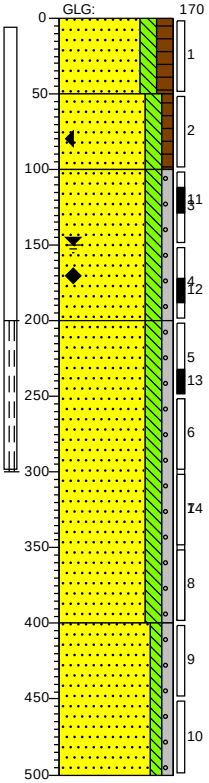

0 gras

A-HORIZONT
Zand, matig fijn, matig siltig, matig humeus, M50 (180), neutraal beigebruin, Edelmanboor

50

B-HORIZONT
Zand, matig grof, matig siltig, zwak humeus, M50 (280), sporen roest, neutraal beigebruin, Edelmanboor

100

C-HORIZONT
Zand, matig grof, matig siltig, zwak grindig, M50 (240), laagjes leem, neutraal beigebruin, Edelmanboor

200

C-HORIZONT
Zand, matig grof, matig siltig, zwak grindig, M50 (250), laagjes leem, neutraal beigebruin, Pulsboor

400

C-HORIZONT
Zand, matig grof, zwak siltig, zwak grindig, M50 (290), neutraal, Pulsboor

500

Boring: **hb-131**
Boormeester: bert benjamins
Datum: 20-7-2022

GWS: 160
GHG: 80
GLG: 190

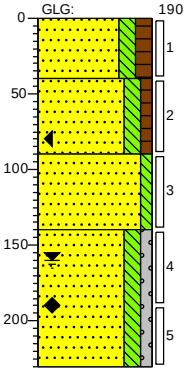

0 gras

A-HORIZONT
Zand, matig fijn, matig siltig, matig humeus, M50 (180), neutraal beigebruin, Edelmanboor

40

B-HORIZONT
Zand, matig grof, matig siltig, zwak humeus, M50 (280), zwak roesthoudend, neutraal beigebruin, Edelmanboor

90

C-HORIZONT
Zand, matig grof, zwak siltig, M50 (240), sporen roest, neutraal beigebruin, Edelmanboor

140

C-HORIZONT
Zand, matig grof, matig siltig, zwak grindig, M50 (250), neutraal beigebruin, Edelmanboor

200

Getekend volgens NEN 5104

Schaal (A4): 1: 50

Projectnummer: 51006816
Projectnaam: TenneT tracé 150 kV Boxmeer-Venray - 002.813.20

SWECO

Boring: **hb-132**
Boormeester: bert benjamins
Datum: 20-7-2022

GWS: 160
GHG: 80
GLG: 170

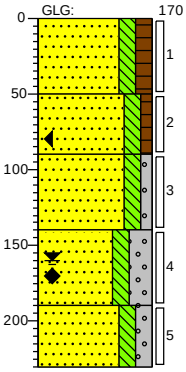

0 gras

A-HORIZONT
Zand, matig fijn, matig siltig, matig humeus, M50 (180), neutraal beigebruin, Edelmanboor

50

B-HORIZONT
Zand, matig grof, matig siltig, zwak humeus, M50 (280), laagjes leem, zwak roesthoudend, neutraal roestbruin, Edelmanboor

90

C-HORIZONT
Zand, matig grof, matig siltig, zwak grindig, M50 (240), neutraal beigebruin, Edelmanboor

140

C-HORIZONT
Zand, uiterst fijn, matig siltig, sterk grindig, sporen leem, zwak steenhoudend, neutraal beigebruin, Edelmanboor

190

C-HORIZONT
Zand, matig grof, matig siltig, matig grindig, M50 (250), neutraal beigebruin, Edelmanboor

200

Boring: **hb-133**
Boormeester: bert benjamins
Datum: 20-7-2022

GWS: 160
GHG: 80
GLG: 170

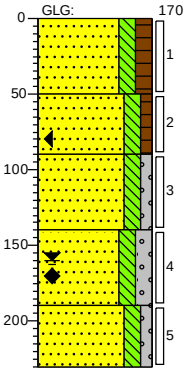

0 gras

A-HORIZONT
Zand, matig fijn, matig siltig, matig humeus, M50 (180), neutraal beigebruin, Edelmanboor

50

B-HORIZONT
Zand, matig grof, matig siltig, zwak humeus, M50 (280), laagjes leem, zwak roesthoudend, neutraal beigebruin, Edelmanboor

90

C-HORIZONT
Zand, matig grof, matig siltig, zwak grindig, M50 (240), neutraal beigebruin, Edelmanboor

140

C-HORIZONT
Zand, uiterst fijn, matig siltig, matig grindig, brokken leem, neutraal beigebruin, Edelmanboor

190

C-HORIZONT
Zand, matig grof, matig siltig, zwak grindig, M50 (250), zwak roesthoudend, neutraal beigebruin, Edelmanboor

200

Boring: **hb-134**
Boormeester: bert benjamins
Datum: 20-7-2022

GWS: 160
GHG: 80
GLG: 170

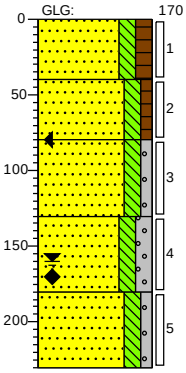

0 gras

A-HORIZONT
Zand, matig fijn, matig siltig, matig humeus, M50 (180), neutraal beigebruin, Edelmanboor

40

B-HORIZONT
Zand, matig grof, matig siltig, zwak humeus, M50 (280), sporen grind, brokken leem, matig roesthoudend, neutraal roestbruin, Edelmanboor

80

C-HORIZONT
Zand, matig grof, matig siltig, zwak grindig, M50 (240), neutraal beigebruin, Edelmanboor

100

C-HORIZONT
Zand, uiterst fijn, matig siltig, matig grindig, brokken leem, neutraal beigebruin, Edelmanboor

160

C-HORIZONT
Zand, matig grof, matig siltig, zwak grindig, M50 (250), laagjes leem, neutraal beigebruin, Edelmanboor

200

Boring: **hb-135**
Boormeester: bert benjamins
Datum: 20-7-2022

GWS: 150
GHG: 80
GLG: 190

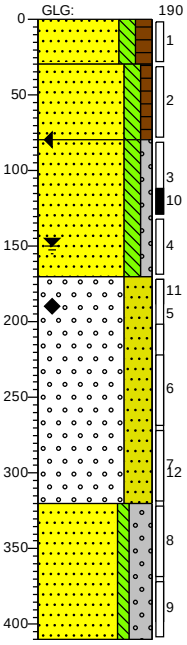

0 gras

A-HORIZONT
Zand, matig fijn, matig siltig, matig humeus, M50 (180), neutraal beigebruin, Edelmanboor

30

B-HORIZONT
Zand, matig grof, matig siltig, zwak humeus, M50 (280), sporen roest, neutraal beigebruin, Edelmanboor

80

C-HORIZONT
Zand, matig grof, matig siltig, zwak grindig, M50 (280), laagjes leem, neutraal beigebruin, Edelmanboor

170

C-HORIZONT
Grind, fijn, uiterst zandig, M50 (350), zwak steenhoudend, neutraal beigebruin, Pulsboor, steekbus 230-250 niet gelukt ivm grof grind

330

C-HORIZONT
Zand, zeer grof, zwak siltig, sterk grindig, M50 (340), zwak steenhoudend, neutraal beigebruin, Pulsboor

410

Projectnummer: 51006816
Projectnaam: TenneT tracé 150 kV Boxmeer-Venray - 002.813.20

SWECO

Boring: **hb-136**
Boormeester: bert benjamins
Datum: 3-3-2022

GWS: 90
GHG: 50
GLG: 140

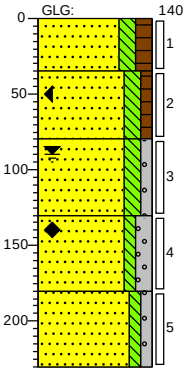

0 weiland
A-HORIZONT
Zand, matig fijn, matig siltig, matig humeus, M50 (180), donkerbruin, Edelmanboor
35
B-HORIZONT
Zand, matig grof, matig siltig, zwak humeus, M50 (210), neutraal beigebruin, Edelmanboor
80
C-HORIZONT
Zand, zeer grof, matig siltig, zwak grindig, M50 (310), neutraal beigebruin, Edelmanboor
100
C-HORIZONT
Zand, zeer grof, zwak siltig, matig grindig, M50 (310), laagjes leem, neutraal beigegrijs, Handpuls
180
C-HORIZONT
Zand, zeer grof, zwak siltig, zwak grindig, M50 (310), licht beigegrijs, Zuigerboor handmatig
200

Boring: **hb-137**
Boormeester: bert benjamins
Datum: 3-3-2022

GWS: 90
GHG: 50
GLG: 140

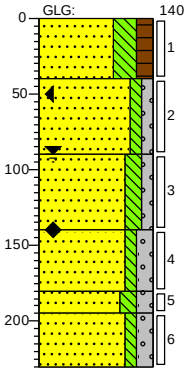

0 weiland
A-HORIZONT
Zand, matig fijn, sterk siltig, matig humeus, M50 (180), donkerbruin, Edelmanboor
40
B-HORIZONT
Zand, matig grof, zwak siltig, zwak grindig, M50 (270), neutraal beigebruin, Edelmanboor
90
C-HORIZONT
Zand, matig grof, matig siltig, zwak grindig, M50 (280), neutraal beigebruin, Edelmanboor
140
C-HORIZONT
Zand, zeer grof, zwak siltig, matig grindig, M50 (310), neutraal beigegrijs, Handpuls
180
195
C-HORIZONT
Zand, matig fijn, matig siltig, matig grindig, M50 (180), neutraalgrijs, Handpuls
200
C-HORIZONT
Zand, zeer grof, zwak siltig, matig grindig, M50 (310), licht beigebruin, Zuigerboor handmatig

Boring: **hb-138**
Boormeester: bert benjamins
Datum: 3-3-2022

GWS: 90
GHG: 50
GLG: 140

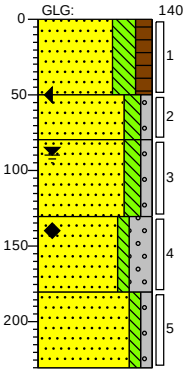

0 weiland
A-HORIZONT
Zand, matig fijn, sterk siltig, matig humeus, M50 (180), donkerbruin, Edelmanboor
50
B-HORIZONT
Zand, matig grof, matig siltig, zwak grindig, M50 (210), neutraal beigebruin, Edelmanboor
80
C-HORIZONT
Zand, zeer grof, matig siltig, zwak grindig, M50 (340), neutraal beigebruin, Edelmanboor
100
C-HORIZONT
Zand, zeer grof, zwak siltig, sterk grindig, M50 (310), neutraal beigegrijs, Handpuls
180
C-HORIZONT
Zand, zeer grof, zwak siltig, zwak grindig, M50 (310), licht beigebruin, Zuigerboor handmatig
200

Boring: **hb-139**
Boormeester: Bas Delforterie
Datum: 3-3-2022

GWS: 80
GHG: 50
GLG: 110

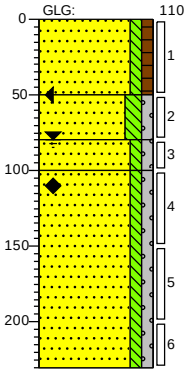

0 weiland
A-HORIZONT
Zand, matig fijn, zwak siltig, zwak humeus, M50 (170), donker zwartbruin, Edelmanboor
50
B-HORIZONT
Zand, matig fijn, matig siltig, zwak grindig, M50 (160), neutraal beigebruin, Edelmanboor
80
100
C-HORIZONT
Zand, matig grof, zwak siltig, zwak grindig, M50 (250), resten hout, neutraal beigecreme, Edelmanboor
C-HORIZONT
Zand, matig grof, zwak siltig, zwak grindig, M50 (280), neutraal beigebruin, Zuigerboor handmatig
200

Projectnummer: 51006816
Projectnaam: TenneT tracé 150 kV Boxmeer-Venray - 002.813.20

SWECO

Boring: **hb-140**
Boormeester: bert benjamins
Datum: 3-3-2022

GWS: 100
GHG: 60
GLG: 140

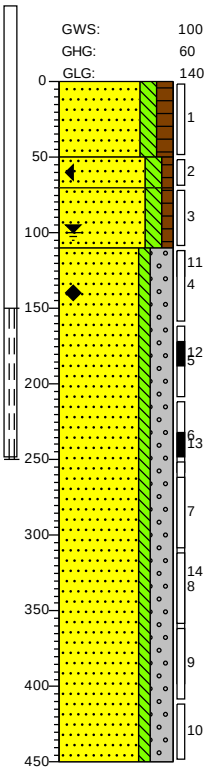

0 weiland
A-HORIZONT
Zand, matig grof, matig siltig, matig humeus, M50 (220), donkerbruin, Edelmanboor
50
A-HORIZONT
70 Zand, matig grof, matig siltig, zwak humeus, M50 (250), laagjes leem, donkerbruin, Edelmanboor
B-HORIZONT
110 Zand, zeer grof, matig siltig, zwak humeus, M50 (310), sporen roest, licht beigebruin, Edelmanboor
C-HORIZONT
Zand, zeer grof, zwak siltig, sterk grindig, M50 (310), zwak steenhoudend, neutraal grijsbruin, Handpuls, boring gestaakt ivm grof grind
450

Boring: **hb-141**
Boormeester: Bas Delforterie
Datum: 3-3-2022

GWS: 90
GHG: 50
GLG: 120

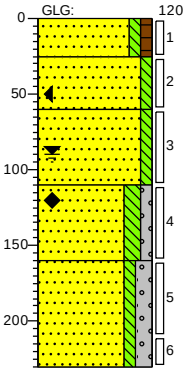

0 weiland
A-HORIZONT
25 Zand, matig fijn, zwak siltig, zwak humeus, M50 (170), donker zwartbruin, Edelmanboor
B-HORIZONT
60 Zand, matig fijn, zwak siltig, M50 (200), neutraal beigebruin, Edelmanboor
C-HORIZONT
Zand, matig fijn, zwak siltig, M50 (190), neutraal beigebruin, Edelmanboor
110
C-HORIZONT
Zand, matig grof, matig siltig, zwak grindig, M50 (280), licht beigebruin, Zuigerboor handmatig
160
C-HORIZONT
Zand, uiterst grof, zwak siltig, matig grindig, M50 (550), neutraal beigebruin, Zuigerboor handmatig
200

Boring: **hb-142**
Boormeester: Bas Delforterie
Datum: 3-3-2022

GWS: 100
GHG: 60
GLG: 120

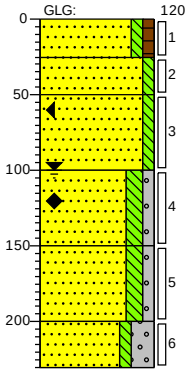

0 weiland
A-HORIZONT
25 Zand, matig fijn, zwak siltig, zwak humeus, M50 (170), donker zwartbruin, Edelmanboor
B-HORIZONT
50 Zand, matig fijn, zwak siltig, M50 (200), neutraal beigebruin, Edelmanboor
C-HORIZONT
Zand, matig grof, zwak siltig, M50 (220), sporen roest, licht beigecreme, Edelmanboor
100
C-HORIZONT
Zand, matig grof, matig siltig, zwak grindig, M50 (250), neutraal beigecreme, Zuigerboor handmatig
150
C-HORIZONT
Zand, matig grof, matig siltig, zwak grindig, M50 (250), neutraal beigebruin, Zuigerboor handmatig
200
C-HORIZONT
Zand, uiterst grof, zwak siltig, sterk grindig, M50 (500), neutraal beigecreme, Zuigerboor handmatig
200

Boring: **hb-143**
Boormeester: Bas Delforterie
Datum: 8-3-2022

GWS: 110
GHG: 80
GLG: 140

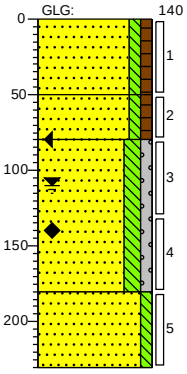

0 akker
A-HORIZONT
Zand, matig fijn, zwak siltig, zwak humeus, M50 (170), zwak wortelhoudend, donker zwartgrijs, Edelmanboor
50
B-HORIZONT
80 Zand, matig fijn, zwak siltig, zwak humeus, M50 (180), donker zwartgrijs, Edelmanboor
C-HORIZONT
Zand, matig grof, matig siltig, zwak grindig, M50 (220), resten hout, sporen leem, neutraal grijsbruin, Edelmanboor
160
C-HORIZONT
Zand, matig grof, zwak siltig, M50 (250), resten hout, neutraalgrijs, Zuigerboor handmatig
200

Getekend volgens NEN 5104

Schaal (A4): 1: 50

Projectnummer: 51006816
Projectnaam: TenneT tracé 150 kV Boxmeer-Venray - 002.813.20

SWECO

Boring: **hb-144**
Boormeester: Bas Delforterie
Datum: 8-3-2022

GWS: 110
GHG: 80
GLG: 140

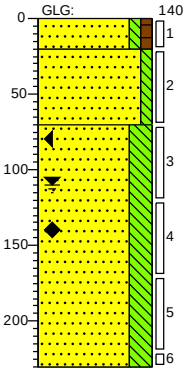

0 akker
20 A-HORIZONT
Zand, matig fijn, zwak siltig, zwak humeus, M50 (170), zwak wortelhoudend, donker zwartgrijs, Edelmanboor
70 B-HORIZONT
Zand, matig fijn, zwak siltig, M50 (180), licht beigecreme, Edelmanboor
C-HORIZONT
Zand, matig grof, sterk siltig, M50 (220), resten hout, laagjes leem, neutraalgrijs, Edelmanboor
200

Boring: **hb-145**
Boormeester: Bas Delforterie
Datum: 8-3-2022

GWS: 110
GHG: 80
GLG: 140

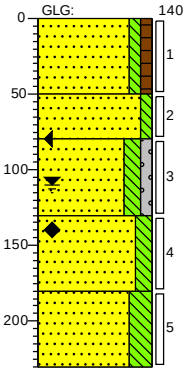

0 akker
A-HORIZONT
Zand, matig fijn, zwak siltig, zwak humeus, M50 (170), zwak wortelhoudend, donker zwartgrijs, Edelmanboor
50 B-HORIZONT
Zand, matig fijn, zwak siltig, M50 (180), licht beigecreme, Edelmanboor
80 C-HORIZONT
Zand, matig grof, matig siltig, zwak grindig, M50 (210), zwak roesthoudend, neutraal grijscreme, Zuigerboor handmatig
100
C-HORIZONT
Zand, matig grof, matig siltig, M50 (220), resten hout, laagjes leem, neutraalgrijs, Edelmanboor
180
C-HORIZONT
Zand, matig grof, sterk siltig, M50 (210), laagjes leem, neutraal bruingrijs, Zuigerboor handmatig
200

Boring: **hb-146**
Boormeester: Bas Delforterie
Datum: 9-3-2022

GWS: 110
GHG: 70
GLG: 140

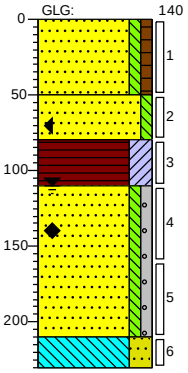

0 akker
A-HORIZONT
Zand, matig fijn, zwak siltig, zwak humeus, M50 (170), zwak wortelhoudend, donker zwartbruin, Edelmanboor
50 B-HORIZONT
Zand, matig fijn, zwak siltig, M50 (180), neutraal beigecreme, Edelmanboor
80 B-HORIZONT
Veen, sterk kleiig, donker zwartbruin, Edelmanboor
110 C-HORIZONT
Zand, matig fijn, zwak siltig, zwak grindig, M50 (180), resten hout, neutraal beigecreme, Edelmanboor
290
C-HORIZONT
200 Leem, sterk zandig, M50 (160), neutraalgrijs, Edelmanboor

Boring: **hb-147**
Boormeester: Bas Delforterie
Datum: 9-3-2022

GWS: 80
GHG: 60
GLG: 110

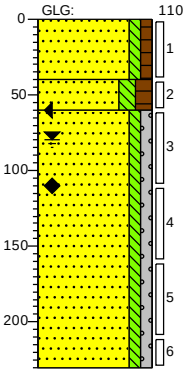

0 akker
A-HORIZONT
Zand, matig fijn, zwak siltig, zwak humeus, M50 (170), zwak wortelhoudend, donker zwartbruin, Edelmanboor
40 B-HORIZONT
Zand, matig fijn, matig siltig, matig humeus, M50 (180), resten klei, donker zwartbruin, Edelmanboor
60 C-HORIZONT
Zand, matig fijn, zwak siltig, zwak grindig, M50 (200), neutraal beigecreme, Zuigerboor handmatig
200

Getekend volgens NEN 5104

Schaal (A4): 1: 50

Projectnummer: 51006816
Projectnaam: TenneT tracé 150 kV Boxmeer-Venray - 002.813.20

SWECO

Boring: **hb-148**
Boormeester: bert benjamins
Datum: 9-3-2022

GWS: 110
GHG: 90
GLG: 150

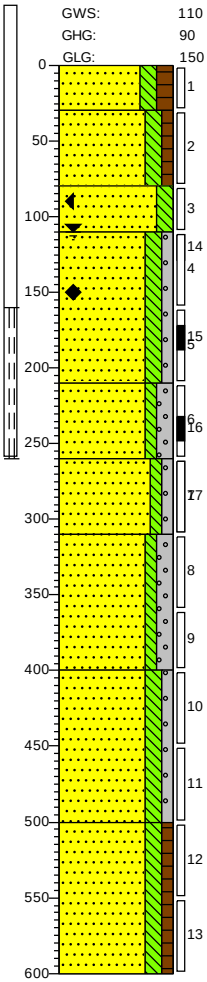

0 akker
A-HORIZONT
Zand, matig grof, matig siltig, matig humeus, M50 (210), donkerbruin, Edelmanboor
30
B-HORIZONT
Zand, matig grof, matig siltig, zwak humeus, M50 (250), sporen roest, neutraal bruingrijs, Edelmanboor
60
C-HORIZONT
Zand, matig grof, matig siltig, M50 (250), sporen roest, sporen leem, neutraal bruinbeige, Edelmanboor
110
C-HORIZONT
Zand, matig grof, matig siltig, zwak grindig, M50 (210), laagjes leem, neutraal beigegrijs, Handpuls
220
C-HORIZONT
Zand, zeer grof, zwak siltig, matig grindig, M50 (310), sporen veen, neutraalgrijs, Handpuls
260
C-HORIZONT
Zand, zeer grof, zwak siltig, zwak grindig, M50 (310), laagjes leem, neutraalgrijs, Handpuls
310
Zand, zeer grof, zwak siltig, matig grindig, M50 (310), neutraalgrijs, Handpuls
400
C-HORIZONT
Zand, matig grof, matig siltig, zwak grindig, M50 (210), laagjes leem, licht beigegrijs, Handpuls
500
C-HORIZONT
Zand, matig grof, matig siltig, zwak humeus, M50 (280), zwak veenhoudend, laagjes leem, neutraal bruingrijs, Handpuls
600

Boring: **hb-149**
Boormeester: bert benjamins
Datum: 9-3-2022

GWS: 120
GHG: 60

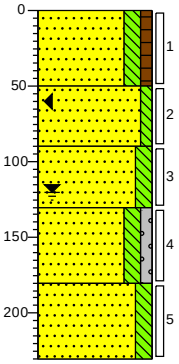

0 akker
A-HORIZONT
Zand, matig fijn, matig siltig, zwak humeus, M50 (190), resten wortels, donkerbruin, Edelmanboor
50
B-HORIZONT
Zand, matig grof, zwak siltig, M50 (280), sporen roest, licht bruinbeige, Edelmanboor
90
C-HORIZONT
Zand, matig grof, matig siltig, M50 (210), licht beigecreme, Edelmanboor
130
C-HORIZONT
Zand, matig grof, matig siltig, zwak grindig, M50 (220), sporen roest, resten hout, neutraal bruingrijs, Edelmanboor
180
C-HORIZONT
Zand, matig grof, matig siltig, M50 (210), laagjes leem, licht beigebruin, Zuigerboor handmatig
200

Boring: **hb-150**
Boormeester: bert benjamins
Datum: 9-3-2022

GWS: 130
GHG: 60
GLG: 150

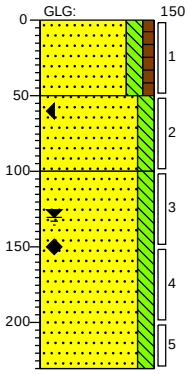

0 akker
A-HORIZONT
Zand, matig fijn, matig siltig, zwak humeus, M50 (190), donkerbruin, Edelmanboor
50
B-HORIZONT
Zand, matig grof, matig siltig, M50 (210), licht cremetransparant, Edelmanboor
100
C-HORIZONT
Zand, matig fijn, matig siltig, M50 (190), neutraal beigegrijs, Edelmanboor
200

Boring: **hb-151**
Boormeester: bert benjamins
Datum: 9-3-2022

GWS: 130
GHG: 70
GLG: 150

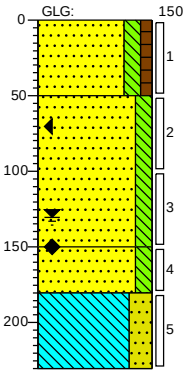

0 akker
Zand, uiterst fijn, matig siltig, zwak humeus, donkerbruin, Edelmanboor
50
Zand, matig fijn, matig siltig, M50 (190), Edelmanboor
150
C-HORIZONT
Zand, matig grof, matig siltig, M50 (210), neutraal beigegrijs, Edelmanboor
180
C-HORIZONT
Leem, sterk zandig, M50 (150), Zuigerboor handmatig
200

Getekend volgens NEN 5104

Schaal (A4): 1: 50

Projectnummer: 51006816
Projectnaam: TenneT tracé 150 kV Boxmeer-Venray - 002.813.20

SWECO

Boring: hb-152

Boormeester: bert benjamins
Datum: 9-3-2022

GWS: 100
GHG: 70
GLG: 130

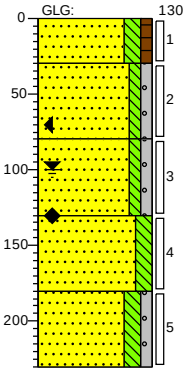

0 akker

A-HORIZONT
Zand, matig fijn, matig siltig, zwak humeus, M50 (180), donkerbruin, Edelmanboor

30

B-HORIZONT
Zand, matig grof, zwak siltig, zwak grindig, M50 (290), licht beigegrijs, Edelmanboor

80

B-HORIZONT
Zand, matig grof, zwak siltig, zwak grindig, M50 (290), sporen roest, licht beigebruin, Edelmanboor

100

C-HORIZONT
Zand, matig grof, matig siltig, M50 (280), resten hout, neutraal grijsbruin, Zuigerboor handmatig

180

Zand, zeer grof, matig siltig, zwak grindig, M50 (310), sporen hout, neutraal beigegrijs, Zuigerboor handmatig

200

Boring: hb-153

Boormeester: bert benjamins
Datum: 2-3-2022

GWS: 80
GHG: 50
GLG: 120

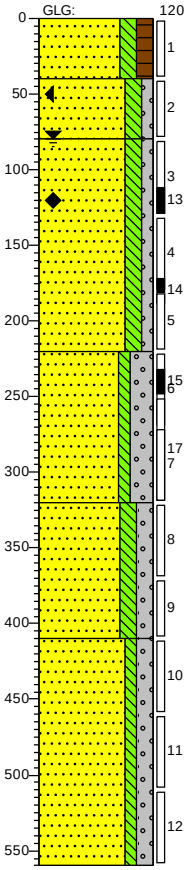

0 akker

A-HORIZONT
Zand, matig fijn, matig siltig, matig humeus, M50 (180), donkerbruin, Edelmanboor

40

B-HORIZONT
Zand, matig grof, matig siltig, zwak grindig, M50 (210), sporen roest, licht grijsbeige, Edelmanboor

80

C-HORIZONT
Zand, matig grof, matig siltig, zwak grindig, M50 (240), licht beigegrijs, Handpuls

220

C-HORIZONT
Zand, matig grof, zwak siltig, sterk grindig, M50 (280), licht beigegrijs, Handpuls

300

C-HORIZONT
Zand, matig grof, matig siltig, matig grindig, M50 (270), sporen leem, neutraal beigegrijs, Handpuls

410

C-HORIZONT
Zand, zeer grof, zwak siltig, matig grindig, M50 (310), neutraal beigegrijs, Handpuls, boring gestaakt ivm grof grind

560

Boring: hb-154

Boormeester: bert benjamins
Datum: 2-3-2022

GWS: 90
GHG: 50
GLG: 140

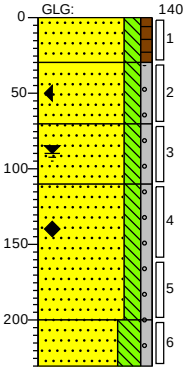

0 akker

A-HORIZONT
Zand, matig fijn, matig siltig, zwak humeus, M50 (180), donkerbruin, Edelmanboor

30

B-HORIZONT
Zand, matig fijn, matig siltig, zwak grindig, M50 (190), sporen roest, neutraal grijsbruin, Edelmanboor

70

C-HORIZONT
Zand, matig grof, matig siltig, zwak grindig, M50 (280), laagjes leem, sporen veen, neutraal beigecreme, Edelmanboor

110

C-HORIZONT
Zand, matig grof, matig siltig, zwak grindig, M50 (280), sporen veen, neutraal beigecreme, Zuigerboor handmatig

200

C-HORIZONT
Zand, uiterst fijn, sterk siltig, zwak grindig, sporen leem, licht beigebruin, Zuigerboor handmatig

220

Boring: hb-155

Boormeester: bert benjamins
Datum: 2-3-2022

GWS: 90
GHG: 50
GLG: 140

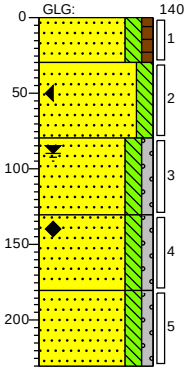

0 akker

A-HORIZONT
Zand, matig fijn, matig siltig, zwak humeus, M50 (180), donkerbruin, Edelmanboor

30

B-HORIZONT
Zand, matig fijn, matig siltig, M50 (190), neutraal grijsbruin, Edelmanboor

80

C-HORIZONT
Zand, matig grof, matig siltig, zwak grindig, M50 (280), laagjes leem, neutraal beigecreme, Edelmanboor

100

C-HORIZONT
Zand, matig grof, matig siltig, zwak grindig, M50 (280), sporen veen, neutraal beigecreme, Zuigerboor handmatig

140

C-HORIZONT
Zand, uiterst fijn, matig siltig, zwak grindig, sporen leem, licht beigebruin, Zuigerboor handmatig

220

Getekend volgens NEN 5104

Schaal (A4): 1: 50

Projectnummer: 51006816
Projectnaam: TenneT tracé 150 kV Boxmeer-Venray - 002.813.20

SWECO

Boring: **hb-156**
Boormeester: bert benjamins
Datum: 2-3-2022

GWS: 90
GHG: 50
GLG: 140

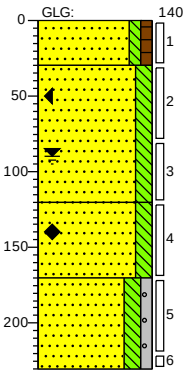

0 akker
A-HORIZONT
Zand, matig fijn, zwak siltig, zwak humeus, M50 (180), donkerbruin, Edelmanboor
30
B-HORIZONT
Zand, matig grof, matig siltig, M50 (210), neutraal beigebruin, Edelmanboor
120
C-HORIZONT
Zand, matig grof, matig siltig, M50 (280), laagjes leem, sporen roest, neutraal beigebruin, Edelmanboor
190
C-HORIZONT
Zand, uiterst fijn, matig siltig, zwak grindig, sporen leem, licht beigebruin, Zuigerboor handmatig
200

Boring: **hb-157**
Boormeester: Bas Delforterie
Datum: 1-3-2022

GWS: 90
GHG: 50
GLG: 140

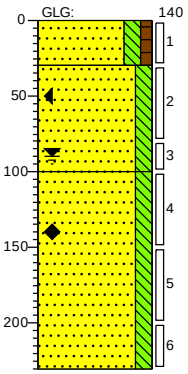

0 akker
A-HORIZONT
Zand, matig fijn, matig siltig, zwak humeus, M50 (180), donkerbruin, Edelmanboor
30
B-HORIZONT
Zand, matig grof, matig siltig, M50 (280), sporen roest, licht beigegrijs, Edelmanboor
100
C-HORIZONT
Zand, matig grof, matig siltig, M50 (280), sporen leem, sporen veen, licht grijsbruin, Zuigerboor handmatig
200

Boring: **hb-158**
Boormeester: Bas Delforterie
Datum: 1-3-2022

GWS: 90
GHG: 50
GLG: 140

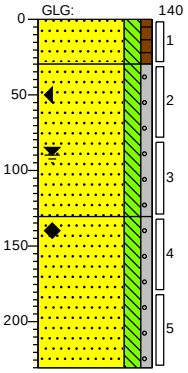

0 akker
A-HORIZONT
Zand, matig fijn, matig siltig, zwak humeus, M50 (180), donkerbruin, Edelmanboor
30
B-HORIZONT
Zand, matig grof, matig siltig, zwak grindig, M50 (280), sporen roest, licht beigegrijs, Edelmanboor
100
C-HORIZONT
Zand, matig grof, matig siltig, zwak grindig, M50 (280), sporen leem, sporen veen, licht grijsbruin, Zuigerboor handmatig
200

Boring: **hb-159**
Boormeester: Bas Delforterie
Datum: 1-3-2022

GWS: 90
GHG: 50
GLG: 140

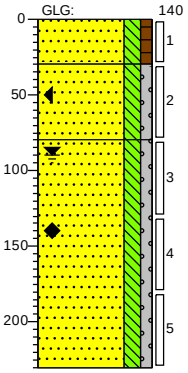

0 akker
A-HORIZONT
Zand, matig fijn, matig siltig, zwak humeus, M50 (180), donkerbruin, Edelmanboor
30
B-HORIZONT
Zand, matig grof, matig siltig, zwak grindig, M50 (280), sporen roest, licht beigegrijs, Edelmanboor
80
C-HORIZONT
Zand, matig grof, matig siltig, zwak grindig, M50 (280), sporen leem, sporen veen, licht grijsbruin, Zuigerboor handmatig
200

Projectnummer: 51006816
Projectnaam: TenneT tracé 150 kV Boxmeer-Venray - 002.813.20

SWECO

Boring: **hb-160**
Boormeester: bert benjamins
Datum: 1-3-2022

GWS: 100
GHG: 60
GLG: 140

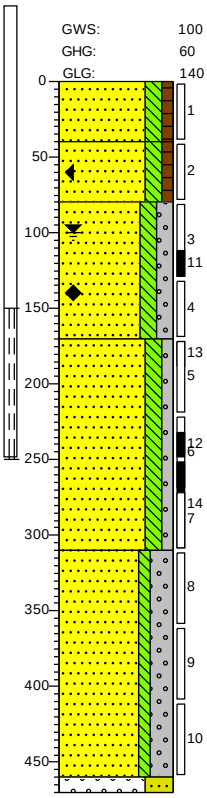

0 akker
A-HORIZONT
Zand, matig grof, matig siltig, zwak humeus, M50 (220), donkerbruin, Edelmanboor
40
B-HORIZONT
Zand, matig grof, matig siltig, zwak humeus, M50 (250), neutraal beigebruin, Edelmanboor
80
C-HORIZONT
Zand, zeer grof, matig siltig, matig grindig, M50 (310), licht beigebruin, Pulsboor
120
C-HORIZONT
Zand, matig fijn, matig siltig, zwak grindig, M50 (190), sporen veen, laagjes leem, licht beigebruin, Handpuls
280
C-HORIZONT
Zand, zeer grof, zwak siltig, sterk grindig, M50 (320), neutraal beigegrijs, Handpuls
460
400
C-HORIZONT
Grind, fijn, uiterst zandig, M50 (200), lichtgrijs, Zuigerboor handmatig, boring gestaakt ivm grof grind

Boring: **hb-161**
Boormeester: Bas Delforterie
Datum: 1-3-2022

GWS: 90
GHG: 50
GLG: 140

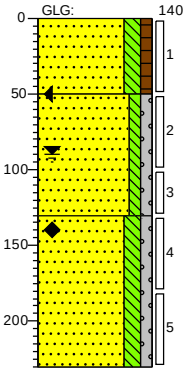

0 akker
A-HORIZONT
Zand, matig fijn, matig siltig, zwak humeus, M50 (180), donkerbruin, Edelmanboor
50
B-HORIZONT
Zand, matig grof, zwak siltig, zwak grindig, M50 (280), sporen roest, licht beigegrijs, Edelmanboor
100
C-HORIZONT
Zand, matig grof, matig siltig, zwak grindig, M50 (280), sporen leem, licht grijsbruin, Zuigerboor handmatig
200

Boring: **hb-162**
Boormeester: Bas Delforterie
Datum: 2-3-2022

GWS: 90
GHG: 50
GLG: 140

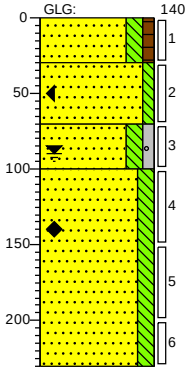

0 akker
A-HORIZONT
Zand, matig fijn, matig siltig, zwak humeus, M50 (180), donker zwartbruin, Edelmanboor
30
B-HORIZONT
Zand, matig fijn, zwak siltig, M50 (180), neutraal zwartcreme, Edelmanboor
70
C-HORIZONT
Zand, matig fijn, matig siltig, zwak grindig, M50 (190), neutraal beigecreme, Edelmanboor
100
C-HORIZONT
Zand, matig grof, matig siltig, M50 (260), sporen roest, neutraal beigecreme, Zuigerboor handmatig
200

Boring: **hb-163**
Boormeester: Bas Delforterie
Datum: 2-3-2022

GWS: 90
GHG: 50
GLG: 140

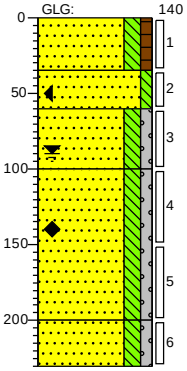

0 akker
A-HORIZONT
Zand, matig fijn, matig siltig, zwak humeus, M50 (180), donker zwartbruin, Edelmanboor
35
B-HORIZONT
Zand, matig fijn, zwak siltig, M50 (180), neutraal zwartcreme, Edelmanboor
60
C-HORIZONT
Zand, matig grof, matig siltig, zwak grindig, M50 (270), neutraal beigecreme, Edelmanboor
100
C-HORIZONT
Zand, matig grof, matig siltig, zwak grindig, M50 (280), sporen roest, neutraal beigecreme, Zuigerboor handmatig
200
C-HORIZONT
Zand, zeer grof, matig siltig, zwak grindig, M50 (310), sporen roest, neutraal beigecreme, Zuigerboor handmatig
200

Getekend volgens NEN 5104

Schaal (A4): 1: 50

Projectnummer: 51006816
Projectnaam: TenneT tracé 150 kV Boxmeer-Venray - 002.813.20

SWECO

Boring: **hb-164**
Boormeester: Bas Delforterie
Datum: 2-3-2022

GWS: 90
GHG: 50
GLG: 140

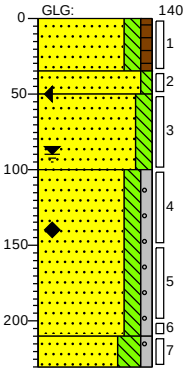

0 akker
A-HORIZONT
Zand, matig fijn, matig siltig, zwak humeus, M50 (180), donker zwartbruin, Edelmanboor
35
50
B-HORIZONT
Zand, matig fijn, zwak siltig, M50 (180), neutraal zwartcreme, Edelmanboor
C-HORIZONT
Zand, matig grof, matig siltig, M50 (250), neutraal beigecreme, Edelmanboor
100
C-HORIZONT
Zand, matig grof, matig siltig, zwak grindig, M50 (280), neutraal beigecreme, Zuigerboor handmatig
200
C-HORIZONT
Zand, matig fijn, sterk siltig, zwak grindig, M50 (170), sporen leem, sporen roest, neutraal grijscreme, Zuigerboor handmatig

Boring: **hb-165**
Boormeester: Bas Delforterie
Datum: 1-3-2022

GWS: 90
GHG: 50
GLG: 140

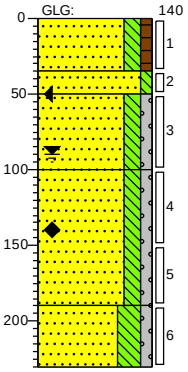

0 akker
A-HORIZONT
Zand, matig fijn, matig siltig, zwak humeus, M50 (180), donkerbruin, Edelmanboor
35
50
B-HORIZONT
Zand, matig fijn, zwak siltig, M50 (190), sporen roest, neutraal beigebruin, Edelmanboor
C-HORIZONT
Zand, matig grof, matig siltig, zwak grindig, M50 (280), neutraal beigecreme, Edelmanboor
100
C-HORIZONT
Zand, matig grof, matig siltig, zwak grindig, M50 (280), neutraal beigecreme, Zuigerboor handmatig
180
C-HORIZONT
Zand, matig fijn, sterk siltig, zwak grindig, M50 (170), sporen leem, neutraal grijscreme, van der Horstboor
200

Boring: **hb-166**
Boormeester: bert benjamins
Datum: 10-3-2022

GWS: 120
GHG: 80
GLG: 130

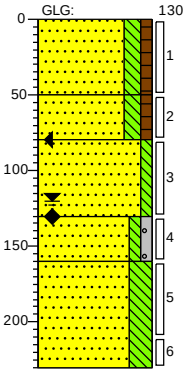

0 akker
A-HORIZONT
Zand, matig fijn, matig siltig, zwak humeus, M50 (180), donkerbruin, Edelmanboor
50
B-HORIZONT
Zand, matig grof, matig siltig, zwak humeus, M50 (210), donker beigebruin, Edelmanboor
80
C-HORIZONT
Zand, matig grof, zwak siltig, M50 (280), sporen roest, neutraal beigebruin, Zuigerboor handmatig
100
C-HORIZONT
Zand, zeer grof, zwak siltig, zwak grindig, M50 (310), licht beigebruin, Zuigerboor handmatig
160
O-HORIZONT
Zand, matig grof, sterk siltig, M50 (210), laagjes leem, Zuigerboor handmatig
200

Boring: **hb-167**
Boormeester: bert benjamins
Datum: 11-3-2022

GWS: 110
GHG: 80
GLG: 130

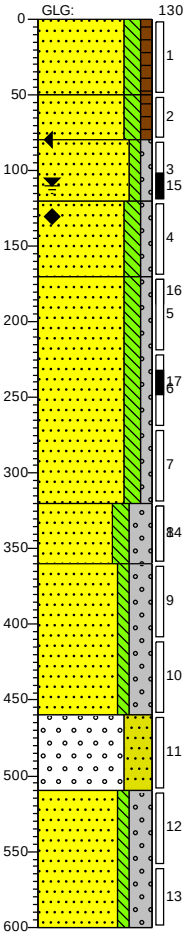

0 akker
A-HORIZONT
Zand, matig fijn, matig siltig, zwak humeus, M50 (190), donkerbruin, Edelmanboor
50
B-HORIZONT
Zand, uiterst fijn, matig siltig, zwak humeus, sporen roest, neutraal beigebruin, Edelmanboor
80
Zand, uiterst fijn, zwak siltig, zwak grindig, sporen roest, Edelmanboor
120
C-HORIZONT
Zand, matig grof, matig siltig, zwak grindig, M50 (240), licht beigebruin, Handpuls
170
C-HORIZONT
Zand, matig grof, matig siltig, zwak grindig, M50 (210), sporen leem, neutraal grijsbruin, Handpuls
300
C-HORIZONT
Zand, matig grof, matig siltig, sterk grindig, M50 (270), neutraalgrijs, Handpuls
360
C-HORIZONT
Zand, zeer grof, zwak siltig, sterk grindig, M50 (340), neutraalgrijs, Handpuls
460
C-HORIZONT
Grind, fijn, uiterst zandig, M50 (100), zwak steenhoudend, neutraal beigegrijs, Handpuls
510
C-HORIZONT
Zand, uiterst grof, zwak siltig, sterk grindig, M50 (500), Handpuls
600

Projectnummer: 51006816
Projectnaam: TenneT tracé 150 kV Boxmeer-Venray - 002.813.20

SWECO

Boring: **hb-168**
Boormeester: bert benjamins
Datum: 10-3-2022

GWS: 100
GHG: 80
GLG: 130

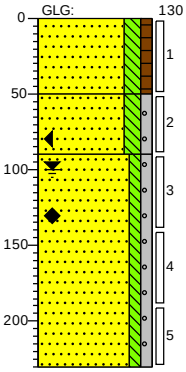

0 akker
A-HORIZONT
Zand, matig fijn, matig siltig, zwak humeus, M50 (180), donkerbruin, Edelmanboor
50
B-HORIZONT
Zand, matig grof, matig siltig, zwak grindig, M50 (210), neutraal bruingrijs, Edelmanboor
90
B-HORIZONT
Zand, zeer grof, zwak siltig, zwak grindig, M50 (310), zwak roesthoudend, licht beigebruin, Zuigerboor handmatig
200

Boring: **hb-169**
Boormeester: Bas Delforterie
Datum: 10-3-2022

GWS: 100
GHG: 70
GLG: 120

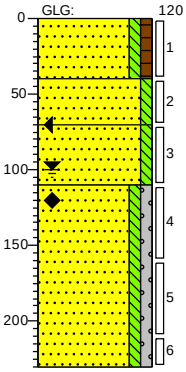

0 akker
A-HORIZONT
Zand, matig fijn, zwak siltig, zwak humeus, M50 (160), donker zwartgrijs, van der Horstboor
40
B-HORIZONT
Zand, matig fijn, zwak siltig, M50 (150), neutraalbruin, van der Horstboor
70
C-HORIZONT
Zand, matig fijn, zwak siltig, M50 (200), sporen roest, neutraal beigecreme, van der Horstboor
110
C-HORIZONT
Zand, matig grof, zwak siltig, zwak grindig, M50 (250), neutraal grijscreme, Zuigerboor handmatig
200

Boring: **hb-170**
Boormeester: Bas Delforterie
Datum: 10-3-2022

GWS: 120
GHG: 80

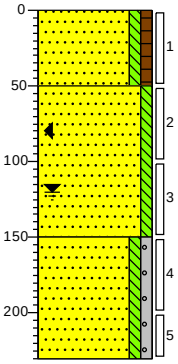

0 akker
A-HORIZONT
Zand, matig fijn, zwak siltig, zwak humeus, M50 (160), donker zwartgrijs, van der Horstboor
50
B-HORIZONT
Zand, matig fijn, zwak siltig, M50 (200), sporen roest, licht geelbruin, van der Horstboor
150
C-HORIZONT
Zand, matig grof, zwak siltig, zwak grindig, M50 (250), neutraal grijscreme, Zuigerboor handmatig
200

Boring: **hb-171**
Boormeester: Bas Delforterie
Datum: 10-3-2022

GWS: 110
GHG: 80
GLG: 140

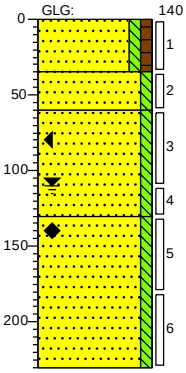

0 akker
A-HORIZONT
Zand, matig fijn, zwak siltig, zwak humeus, M50 (160), donker zwartgrijs, Edelmanboor
35
B-HORIZONT
Zand, matig fijn, zwak siltig, M50 (190), donker beigegrijs, Edelmanboor
60
C-HORIZONT
Zand, matig fijn, zwak siltig, M50 (200), donker beigecreme, van der Horstboor
100
C-HORIZONT
Zand, matig fijn, zwak siltig, M50 (180), neutraal beigecreme, Zuigerboor handmatig
200

Getekend volgens NEN 5104

Schaal (A4): 1: 50

Projectnummer: 51006816
Projectnaam: TenneT tracé 150 kV Boxmeer-Venray - 002.813.20

SWECO

Boring: **hb-172**
Boormeester: Bas Delforterie
Datum: 10-3-2022

GWS: 120
GHG: 80
GLG: 150

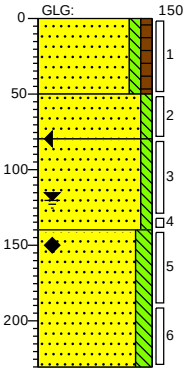

0 akker

A-HORIZONT
Zand, matig fijn, zwak siltig, zwak humeus, M50 (160), donker zwartgrijs, Edelmanboor

50

B-HORIZONT
Zand, matig fijn, zwak siltig, M50 (190), donker beigegrijs, Edelmanboor

80

C-HORIZONT
Zand, matig fijn, zwak siltig, M50 (200), sterk roesthoudend, neutraal beigecreme, van der Horstboor

140

C-HORIZONT
Zand, matig fijn, matig siltig, M50 (180), neutraal beigecreme, Zuigerboor handmatig

200

Boring: **hb-173**
Boormeester: bert benjamins
Datum: 10-3-2022

GWS: 100
GHG: 60
GLG: 130

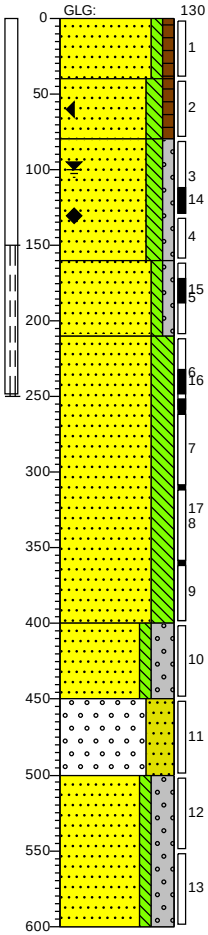

0 akker

A-HORIZONT
Zand, matig fijn, zwak siltig, zwak humeus, M50 (180), donkerbruin, Edelmanboor

40

B-HORIZONT
Zand, matig fijn, matig siltig, zwak humeus, M50 (190), sporen roest, licht beigebruin, Edelmanboor

80

Zand, matig grof, matig siltig, zwak grindig, M50 (280), sporen leem, sporen veen, licht beigebruin, Edelmanboor

160

C-HORIZONT
Zand, matig grof, zwak siltig, zwak grindig, M50 (210), sporen leem, neutraal beigegrijs, Handpuls

200

C-HORIZONT
Zand, matig fijn, sterk siltig, M50 (190), laagjes leem, licht beigegrijs, Handpuls

400

C-HORIZONT
Zand, matig grof, zwak siltig, sterk grindig, M50 (280), neutraalgrijs, Handpuls

450

Grind, fijn, uiterst zandig, M50 (150), neutraalgrijs, Handpuls

500

O-HORIZONT
Zand, zeer grof, zwak siltig, sterk grindig, M50 (340), neutraal bruingeel, Handpuls

600

Boring: **hb-174**
Boormeester: Bas Delforterie
Datum: 10-3-2022

GWS: 100
GHG: 80
GLG: 120

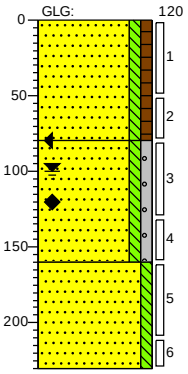

0 akker

A-HORIZONT
Zand, matig fijn, zwak siltig, zwak humeus, M50 (180), donker zwartbruin, Edelmanboor

80

A-HORIZONT
Zand, matig fijn, zwak siltig, zwak grindig, M50 (200), sterk baksteenhoudend, donker zwartgrijs, Edelmanboor

160

C-HORIZONT
Zand, matig fijn, zwak siltig, M50 (200), neutraal beigecreme, Zuigerboor handmatig

200

Boring: **hb-175**
Boormeester: Bas Delforterie
Datum: 10-3-2022

GWS: 100
GHG: 80
GLG: 120

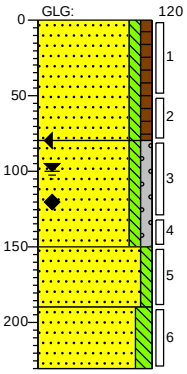

0 akker

A-HORIZONT
Zand, matig fijn, zwak siltig, zwak humeus, M50 (180), donker zwartbruin, Edelmanboor

80

A-HORIZONT
Zand, matig fijn, zwak siltig, zwak grindig, M50 (200), sterk baksteenhoudend, donker zwartgrijs, Edelmanboor

150

C-HORIZONT
Zand, matig fijn, zwak siltig, M50 (200), neutraal beigecreme, Zuigerboor handmatig

190

C-HORIZONT
Zand, matig fijn, matig siltig, M50 (160), sporen roest, neutraal beigecreme, Zuigerboor handmatig

200

Getekend volgens NEN 5104

Schaal (A4): 1: 50

Projectnummer: 51006816
Projectnaam: TenneT tracé 150 kV Boxmeer-Venray - 002.813.20

SWECO

Boring: **hb-176**
Boormeester: Bas Delforterie
Datum: 10-3-2022

GWS: 100
GHG: 80
GLG: 120

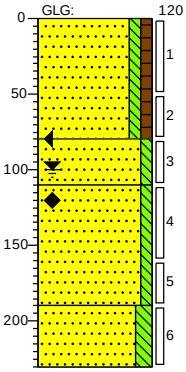

0 akker
A-HORIZONT
Zand, matig fijn, zwak siltig, zwak humeus, M50 (180), donker zwartbruin, Edelmanboor
80
B-HORIZONT
Zand, matig fijn, zwak siltig, M50 (190), sporen roest, licht beigecreme, Edelmanboor
110
C-HORIZONT
Zand, matig fijn, zwak siltig, M50 (200), neutraal beigecreme, Zuigerboor handmatig
180
C-HORIZONT
Zand, matig fijn, matig siltig, M50 (160), sporen roest, neutraal beigecreme, Zuigerboor handmatig
200

Boring: **hb-177**
Boormeester: Bas Delforterie
Datum: 10-3-2022

GWS: 100
GHG: 80
GLG: 120

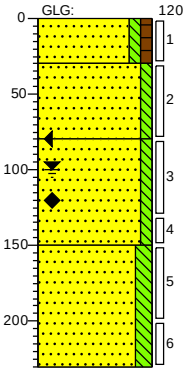

0 akker
A-HORIZONT
Zand, matig fijn, zwak siltig, zwak humeus, M50 (180), donker zwartbruin, Edelmanboor
30
B-HORIZONT
Zand, matig fijn, zwak siltig, M50 (190), donker grijscreme, Edelmanboor
80
C-HORIZONT
Zand, matig fijn, zwak siltig, M50 (200), sporen roest, neutraal beigecreme, van der Horstboor
150
C-HORIZONT
Zand, matig fijn, matig siltig, M50 (180), neutraal beigecreme, Zuigerboor handmatig
200

Boring: **hb-178**
Boormeester: bert benjamins
Datum: 11-3-2022

GWS: 100
GHG: 70
GLG: 130

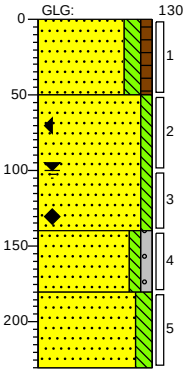

0 akker
A-HORIZONT
Zand, matig fijn, matig siltig, zwak humeus, M50 (180), donkerbruin, Edelmanboor
50
B-HORIZONT
Zand, matig grof, zwak siltig, M50 (210), licht grijsbeige, Edelmanboor
140
Zand, matig grof, zwak siltig, zwak grindig, M50 (250), sporen roest, licht grijsbeige, Zuigerboor handmatig
180
C-HORIZONT
Zand, matig grof, matig siltig, M50 (210), matig roesthoudend, licht roestgrijs, Zuigerboor handmatig
200

Boring: **hb-179**
Boormeester: bert benjamins
Datum: 11-3-2022

GWS: 150
GHG: 110
GLG: 180

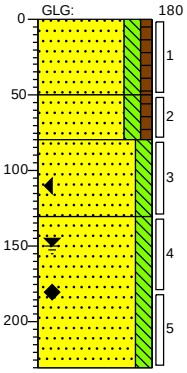

0 akker
A-HORIZONT
Zand, matig fijn, matig siltig, zwak humeus, M50 (180), donkerbruin, Edelmanboor
50
B-HORIZONT
Zand, matig grof, matig siltig, zwak humeus, M50 (210), donker grijsbruin, Edelmanboor
80
Zand, matig grof, matig siltig, M50 (220), licht beigegrijs, Edelmanboor
100
Zand, matig grof, matig siltig, M50 (210), sporen leem, neutraal beigegrijs, Zuigerboor handmatig
200

Getekend volgens NEN 5104

Schaal (A4): 1: 50

Projectnummer: 51006816
Projectnaam: TenneT tracé 150 kV Boxmeer-Venray - 002.813.20

SWECO

Boring: **hb-180**
Boormeester: bert benjamins
Datum: 11-3-2022

GWS: 140
GHG: 110
GLG: 170

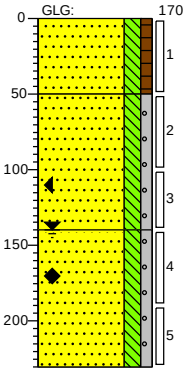

0 akker
A-HORIZONT
Zand, matig fijn, matig siltig, zwak humeus, M50 (180), donkerbruin, Edelmanboor
50
Zand, matig grof, matig siltig, zwak grindig, M50 (230), licht beigegrijs, Edelmanboor
140
C-HORIZONT
Zand, matig grof, matig siltig, zwak grindig, M50 (210), sporen roest, sporen leem, licht beigegrijs, Zuigerboor handmatig
220

Boring: **hb-181**
Boormeester: bert benjamins
Datum: 11-3-2022

GWS: 110
GHG: 80
GLG: 140

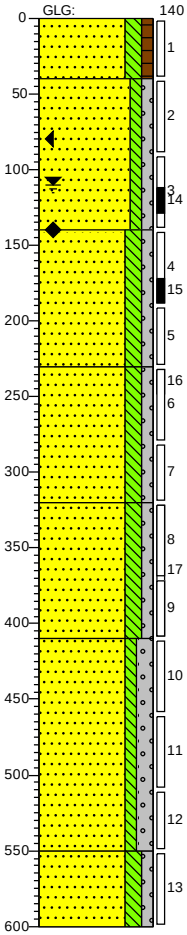

0 akker
A-HORIZONT
Zand, matig fijn, matig siltig, zwak humeus, M50 (190), donkerbruin, Edelmanboor
40
B-HORIZONT
Zand, uiterst fijn, zwak siltig, zwak grindig, sporen roest, Edelmanboor
140
C-HORIZONT
Zand, matig grof, matig siltig, zwak grindig, M50 (240), zwak roesthoudend, laagjes leem, licht beigebruin, Handpuls
220
C-HORIZONT
Zand, matig grof, matig siltig, zwak grindig, M50 (210), sporen leem, neutraal grijsbruin, Handpuls
300
C-HORIZONT
Zand, matig grof, matig siltig, zwak grindig, M50 (290), laagjes leem, neutraalgrijs, Handpuls
410
C-HORIZONT
Zand, zeer grof, zwak siltig, matig grindig, M50 (310), sporen hout, neutraalgrijs, Handpuls
510
C-HORIZONT
Zand, matig grof, matig siltig, zwak grindig, M50 (280), neutraalgrijs, Zuigerboor handmatig
600

Boring: **hb-182**
Boormeester: bert benjamins
Datum: 14-3-2022

GWS: 190
GHG: 140
GLG: 230

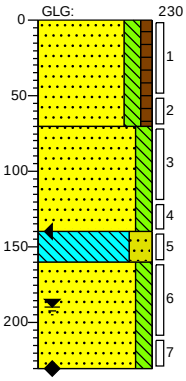

0 akker
A-HORIZONT
Zand, matig fijn, matig siltig, zwak humeus, M50 (180), donkerbruin, Edelmanboor
70
B-HORIZONT
Zand, matig grof, matig siltig, M50 (210), matig roesthoudend, laagjes leem, neutraal roestbruin, Edelmanboor
140
C-HORIZONT
Leem, sterk zandig, sporen veen, neutraal bruinbeige, Edelmanboor
160
C-HORIZONT
Zand, matig grof, matig siltig, M50 (250), zwak roesthoudend, neutraal beigebruin, Zuigerboor handmatig
220

Boring: **hb-183**
Boormeester: bert benjamins
Datum: 14-3-2022

GWS: 180
GHG: 80
GLG: 210

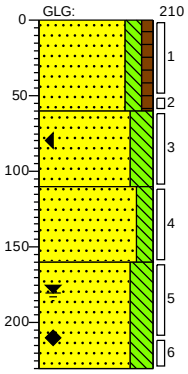

0 akker
A-HORIZONT
Zand, matig fijn, matig siltig, zwak humeus, M50 (190), donkerbruin, Edelmanboor
60
B-HORIZONT
Zand, matig grof, sterk siltig, M50 (210), matig roesthoudend, laagjes leem, neutraal grijsroest, Edelmanboor
110
Zand, uiterst fijn, matig siltig, zwak roesthoudend, neutraal bruingrijs, Edelmanboor
160
C-HORIZONT
Zand, uiterst fijn, sterk siltig, sporen roest, neutraal grijsbeige, Zuigerboor handmatig
220

Getekend volgens NEN 5104

Schaal (A4): 1: 50

Projectnummer: 51006816
Projectnaam: TenneT tracé 150 kV Boxmeer-Venray - 002.813.20

SWECO

Boring: hb-184

Boormeester: bert benjamins
Datum: 14-3-2022

GWS: 190
GHG: 130
GLG: 230

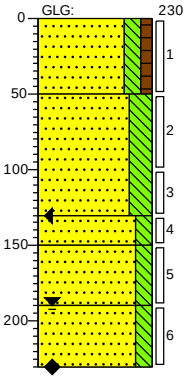

0 akker
A-HORIZONT
Zand, matig fijn, matig siltig, zwak humeus, M50 (190), donkerbruin, Edelmanboor
50
B-HORIZONT
Zand, matig grof, sterk siltig, M50 (210), laagjes leem, zwak roesthoudend, licht roestgrijs, Edelmanboor
100
C-HORIZONT
150 Zand, matig grof, matig siltig, M50 (260), matig roesthoudend, neutraal bruinroest, Edelmanboor
C-HORIZONT
180 Zand, matig grof, matig siltig, M50 (240), laagjes leem, sporen roest, licht beigegrijs, Edelmanboor
C-HORIZONT
200 Zand, matig grof, matig siltig, M50 (280), zwak roesthoudend, licht beigegrijs, Zuigerboor handmatig

Boring: hb-185

Boormeester: bert benjamins
Datum: 14-3-2022

GWS: 180
GHG: 70
GLG: 210

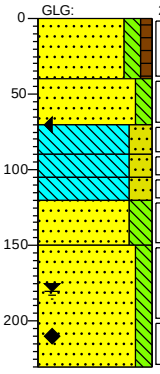

0 akker
A-HORIZONT
Zand, matig fijn, matig siltig, zwak humeus, M50 (190), donkerbruin, Edelmanboor
40
B-HORIZONT
Zand, matig grof, matig siltig, M50 (210), sporen roest, licht grijsbeige, Edelmanboor
70
C-HORIZONT
90 Leem, sterk zandig, matig roesthoudend, neutraal roestbruin, Edelmanboor
105
Leem, sterk zandig, sporen roest, neutraalgrijs, Edelmanboor
120
C-HORIZONT
150 Leem, sterk zandig, zwak roesthoudend, neutraal oranjeroest, Edelmanboor
C-HORIZONT
Zand, uiterst fijn, sterk siltig, zwak roesthoudend, neutraal roestgrijs, Edelmanboor
C-HORIZONT
200 Zand, uiterst fijn, matig siltig, sporen roest, licht grijsbeige, Zuigerboor handmatig

Boring: hb-186

Boormeester: bert benjamins
Datum: 14-3-2022

GWS: 190
GHG: 150
GLG: 230

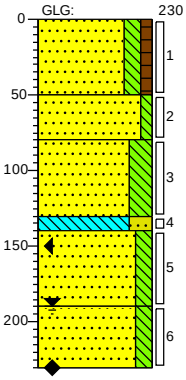

0 akker
A-HORIZONT
Zand, matig fijn, matig siltig, zwak humeus, M50 (180), donkerbruin, Edelmanboor
50
B-HORIZONT
Zand, matig grof, zwak siltig, M50 (240), sporen roest, licht beigegrijs, Edelmanboor
80
C-HORIZONT
Zand, matig fijn, sterk siltig, M50 (180), matig roesthoudend, laagjes leem, neutraal grijsroest, Edelmanboor
100
140 C-HORIZONT
Leem, sterk zandig, sporen roest, neutraalgrijs, Edelmanboor
C-HORIZONT
190 Zand, matig fijn, matig siltig, M50 (190), sporen roest, neutraal beigegrijs, Edelmanboor
C-HORIZONT
200 Zand, matig grof, matig siltig, M50 (250), sporen roest, licht beigegrijs, Zuigerboor handmatig

Boring: hb-187

Boormeester: bert benjamins
Datum: 14-3-2022

GWS: 180
GHG: 100
GLG: 230

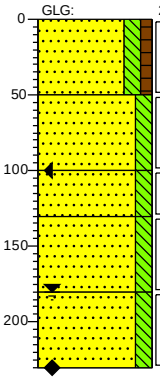

0 akker
A-HORIZONT
Zand, matig fijn, matig siltig, zwak humeus, M50 (180), donkerbruin, Edelmanboor
50
B-HORIZONT
Zand, matig grof, matig siltig, M50 (280), neutraal beigegrijs, Edelmanboor
100
C-HORIZONT
Zand, matig grof, matig siltig, M50 (280), sporen roest, neutraal beigegrijs, Edelmanboor
C-HORIZONT
Zand, matig grof, matig siltig, M50 (280), sporen roest, sporen leem, neutraal beigegrijs, Edelmanboor
160
C-HORIZONT
Zand, matig grof, matig siltig, M50 (280), sporen roest, neutraal beigegrijs, Zuigerboor handmatig
200

Boring: hb-188

Boormeester: bert benjamins
Datum: 14-3-2022

GWS: 200
GHG: 130
GLG: 230

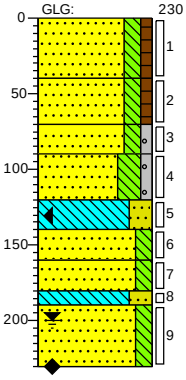

0 akker
A-HORIZONT
Zand, matig fijn, matig siltig, zwak humeus, M50 (180), donkerbruin, Edelmanboor
40
B-HORIZONT
Zand, matig fijn, matig siltig, zwak humeus, M50 (180), sporen roest, donker beigebruin, Edelmanboor
70
C-HORIZONT
90 Zand, matig grof, matig siltig, zwak grindig, M50 (250), sporen roest, neutraal grijsbeige, Edelmanboor
120
C-HORIZONT
140 Zand, matig grof, sterk siltig, zwak grindig, M50 (220), zwak roesthoudend, laagjes leem, neutraal beigebruin, Edelmanboor
160
180 Leem, sterk zandig, sporen roest, lichtgrijs, Edelmanboor
190
C-HORIZONT
Zand, matig grof, matig siltig, M50 (240), zwak roesthoudend, neutraal roestbruin, Edelmanboor
200
C-HORIZONT
Zand, matig grof, matig siltig, M50 (240), sporen roest, neutraal beigegrijs, Edelmanboor
C-HORIZONT
Leem, sterk zandig, neutraal beigebruin, Edelmanboor
C-HORIZONT
Zand, matig grof, matig siltig, M50 (240), zwak roesthoudend, neutraal beigebruin, Zuigerboor handmatig

Boring: hb-189

Boormeester: bert benjamins
Datum: 14-3-2022

GWS: 180
GHG: 130
GLG: 230

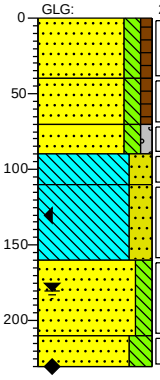

0 akker
A-HORIZONT
Zand, matig fijn, matig siltig, zwak humeus, M50 (180), donkerbruin, Edelmanboor
40
B-HORIZONT
Zand, matig fijn, matig siltig, zwak humeus, M50 (180), sporen roest, neutraal beigebruin, Edelmanboor
70
C-HORIZONT
90 Zand, matig grof, matig siltig, zwak grindig, M50 (250), sporen roest, neutraal 110 bruinbeige, Edelmanboor
Leem, sterk zandig, matig roesthoudend, neutraal bruinrood, Zuigerboor handmatig
C-HORIZONT
160 Leem, sterk zandig, M50 (240), sporen roest, neutraal beigegrijs, Edelmanboor
C-HORIZONT
Zand, matig grof, matig siltig, M50 (240), zwak roesthoudend, neutraal beigebruin, 250 Zuigerboor handmatig
Zand, matig fijn, sterk siltig, M50 (190), 200 laagjes leem, neutraal bruingrijs, Zuigerboor handmatig

Getekend volgens NEN 5104

Schaal (A4): 1: 50

Projectnummer: 51006816
Projectnaam: TenneT tracé 150 kV Boxmeer-Venray - 002.813.20

SWECO

Boring: **hb-190**
Boormeester: bert benjamins
Datum: 14-3-2022

GWS: 180
GHG: 160
GLG: 210

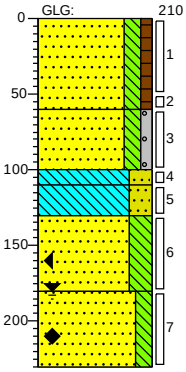

0 akker
A-HORIZONT
Zand, matig fijn, matig siltig, zwak humeus, M50 (180), donkerbruin, Edelmanboor
60
B-HORIZONT
Zand, matig grof, matig siltig, zwak grindig, M50 (240), neutraal beigebruin, Edelmanboor
100
110 C-HORIZONT
Leem, sterk zandig, sporen roest, neutraal beigebruin, Edelmanboor
130 C-HORIZONT
Leem, sterk zandig, sporen roest, lichtgrijs, Edelmanboor
180 C-HORIZONT
Zand, matig grof, sterk siltig, M50 (240), laagjes leem, sporen roest, licht bruingrijs, Edelmanboor
C-HORIZONT
Zand, matig grof, matig siltig, M50 (210), sporen roest, neutraal grijsbruin, Zuigerboor handmatig
220

Boring: **hb-191**
Boormeester: bert benjamins
Datum: 15-3-2022

GWS: 170
GHG: 110
GLG: 210

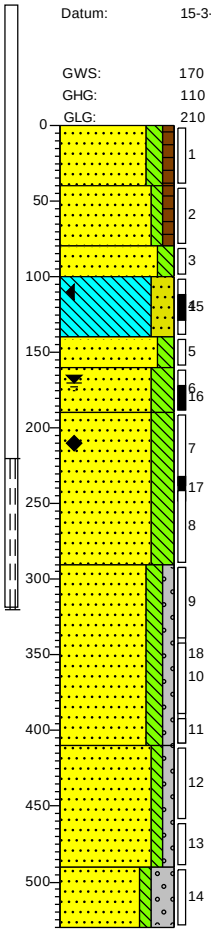

0 akker
A-HORIZONT
Zand, matig fijn, matig siltig, zwak humeus, M50 (190), donkerbruin, Edelmanboor
40
B-HORIZONT
Zand, matig grof, zwak siltig, zwak humeus, M50 (210), sporen roest, neutraal beigebruin, Edelmanboor
80
C-HORIZONT
Zand, matig grof, matig siltig, M50 (260), neutraalbruin, Edelmanboor
100
C-HORIZONT
Leem, sterk zandig, laagjes zand, sporen roest, neutraal beigegrijs, Edelmanboor
140
C-HORIZONT
Zand, matig grof, matig siltig, M50 (260), sporen roest, laagjes leem, licht bruinbeige, Edelmanboor
160
C-HORIZONT
Zand, matig grof, sterk siltig, M50 (210), laagjes leem, licht beigegrijs, Handpuls
180
C-HORIZONT
Zand, matig fijn, sterk siltig, M50 (180), sporen leem, neutraal grijsbeige, Handpuls
200
C-HORIZONT
Zand, matig fijn, matig siltig, zwak grindig, M50 (190), lichtgrijs, Handpuls
400
C-HORIZONT
Zand, matig grof, zwak siltig, zwak grindig, M50 (280), Handpuls
480
C-HORIZONT
Zand, zeer grof, zwak siltig, sterk grindig, M50 (320), neutraalgrijs, Handpuls, boring gestaakt ivm grof grind
500

Boring: **hb-192**
Boormeester: bert benjamins
Datum: 15-3-2022

GWS: 170
GHG: 130
GLG: 230

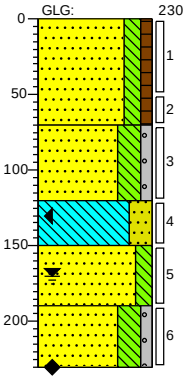

0 akker
A-HORIZONT
Zand, matig fijn, matig siltig, zwak humeus, M50 (180), donkerbruin, Edelmanboor
70
C-HORIZONT
Zand, matig grof, sterk siltig, zwak grindig, M50 (250), sporen roest, licht bruinbeige, Edelmanboor
120
Leem, sterk zandig, sporen roest, licht beigegrijs, Edelmanboor
150
C-HORIZONT
Zand, matig grof, matig siltig, M50 (240), zwak roesthoudend, neutraal beigebruin, Zuigerboor handmatig
190
C-HORIZONT
Zand, matig grof, sterk siltig, zwak grindig, M50 (280), neutraal bruingrijs, Zuigerboor handmatig
200

Boring: **hb-193**
Boormeester: bert benjamins
Datum: 15-3-2022

GWS: 160
GHG: 80
GLG: 230

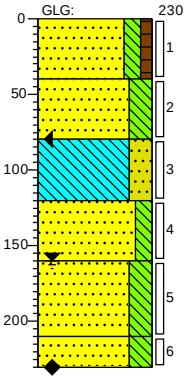

0 akker
A-HORIZONT
Zand, matig fijn, matig siltig, zwak humeus, M50 (180), donkerbruin, Edelmanboor
40
B-HORIZONT
Zand, matig fijn, sterk siltig, M50 (190), zwak roesthoudend, laagjes leem, licht bruinbeige, Edelmanboor
80
C-HORIZONT
Leem, sterk zandig, matig roesthoudend, laagjes zand, licht roestgrijs, Edelmanboor
100
C-HORIZONT
Zand, matig grof, matig siltig, M50 (290), matig roesthoudend, neutraal beigeroest, Edelmanboor
160
C-HORIZONT
Zand, matig fijn, sterk siltig, M50 (190), sporen roest, laagjes leem, licht beigegrijs, Zuigerboor handmatig
190
C-HORIZONT
Zand, matig fijn, sterk siltig, M50 (200), sporen roest, laagjes leem, licht beigebruin, Zuigerboor handmatig
200

Getekend volgens NEN 5104

Schaal (A4): 1: 50

Projectnummer: 51006816
Projectnaam: TenneT tracé 150 kV Boxmeer-Venray - 002.813.20

SWECO

Boring: hb-194

Boormeester: bert benjamins
Datum: 16-3-2022

GWS: 180
GHG: 140
GLG: 220

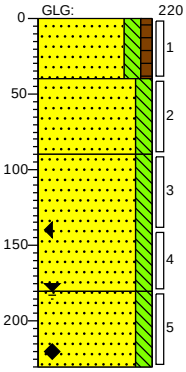

0 akker

A-HORIZONT
Zand, matig fijn, matig siltig, zwak humeus, M50 (180), sporen wortels, donkerbruin, Edelmanboor

40

B-HORIZONT
Zand, matig grof, matig siltig, M50 (210), zwak roesthoudend, licht beigebruin, Edelmanboor

90

C-HORIZONT
Zand, matig grof, matig siltig, M50 (220), sporen roest, licht beigecreme, Edelmanboor

180

C-HORIZONT
Zand, matig grof, matig siltig, M50 (280), zwak roesthoudend, licht beigegrijs, Zuigerboor handmatig

220

Boring: hb-195

Boormeester: bert benjamins
Datum: 16-3-2022

GWS: 170
GHG: 130
GLG: 220

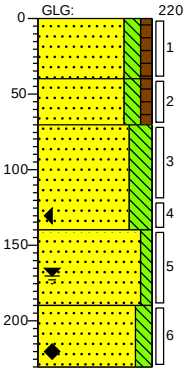

0 akker

A-HORIZONT
Zand, matig fijn, matig siltig, zwak humeus, M50 (180), zwak wortelhoudend, donkerbruin, Edelmanboor

40

B-HORIZONT
Zand, matig grof, matig siltig, zwak humeus, M50 (220), sporen roest, neutraal beigebruin, Edelmanboor

70

C-HORIZONT
Zand, matig grof, sterk siltig, M50 (230), matig roesthoudend, laagjes leem, neutraal beigeroest, Edelmanboor

140

C-HORIZONT
Zand, matig grof, zwak siltig, M50 (290), zwak roesthoudend, licht beigegrijs, Edelmanboor

180

C-HORIZONT
Zand, matig grof, matig siltig, M50 (220), sporen roest, sporen leem, licht beigegrijs, Zuigerboor handmatig

220

Boring: hb-196

Boormeester: bert benjamins
Datum: 16-3-2022

GWS: 170
GHG: 130
GLG: 220

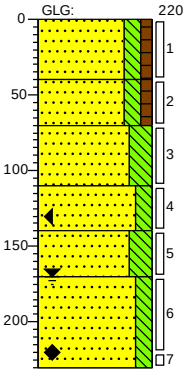

0 akker

A-HORIZONT
Zand, matig fijn, matig siltig, zwak humeus, M50 (180), zwak wortelhoudend, donkerbruin, Edelmanboor

40

B-HORIZONT
Zand, matig grof, matig siltig, zwak humeus, M50 (220), sporen roest, neutraal beigebruin, Edelmanboor

70

C-HORIZONT
Zand, matig grof, sterk siltig, M50 (230), laagjes leem, zwak roesthoudend, neutraal beigeroest, Edelmanboor

110

C-HORIZONT
Zand, matig grof, matig siltig, M50 (290), zwak roesthoudend, neutraal oranjeroest, Edelmanboor

140

Zand, matig fijn, sterk siltig, M50 (190), laagjes leem, zwak roesthoudend, neutraal roestgrijs, Edelmanboor

170

C-HORIZONT
Zand, matig grof, matig siltig, M50 (220), sporen roest, sporen leem, licht beigegrijs, Zuigerboor handmatig

220

Boring: hb-197

Boormeester: bert benjamins
Datum: 16-3-2022

GWS: 240
GHG: 80
GLG: 300

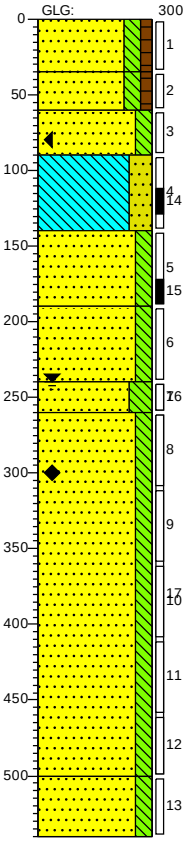

0 akker

A-HORIZONT
Zand, matig fijn, matig siltig, zwak humeus, M50 (190), donkerbruin, Edelmanboor

35

B-HORIZONT
Zand, matig grof, matig siltig, zwak humeus, M50 (210), sporen roest, neutraal bruinbeige, Edelmanboor

60

C-HORIZONT
Zand, matig grof, matig siltig, M50 (290), sporen roest, neutraal beigegrijs, Edelmanboor

90

C-HORIZONT
Leem, sterk zandig, M50 (190), laagjes zand, zwak roesthoudend, neutraal bruingrijs, Edelmanboor

140

C-HORIZONT
Zand, matig grof, matig siltig, M50 (280), zwak roesthoudend, neutraal grijsbeige, Edelmanboor

180

C-HORIZONT
Zand, matig grof, matig siltig, M50 (290), sporen roest, laagjes leem, neutraal beigebruin, Edelmanboor

240

C-HORIZONT
Zand, matig fijn, sterk siltig, M50 (190), laagjes leem, neutraal beigegrijs, Edelmanboor, zwarte laagjes

260

Zand, matig grof, matig siltig, M50 (290), sporen leem, sporen roest, neutraal beigegrijs, Edelmanboor

500

C-HORIZONT
Zand, matig grof, matig siltig, M50 (280), laagjes leem, neutraalgrijs, Edelmanboor, boring gestaakt ivm harde laag

540

Getekend volgens NEN 5104

Schaal (A4): 1: 50

Projectnummer: 51006816
Projectnaam: TenneT tracé 150 kV Boxmeer-Venray - 002.813.20

SWECO

Boring: **hb-198**
Boormeester: bert benjamins
Datum: 16-3-2022

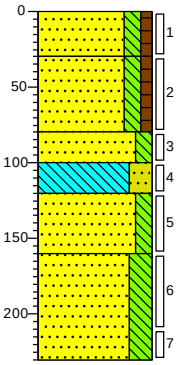

0 akker

A-HORIZONT
Zand, matig fijn, matig siltig, zwak humeus, M50 (190), donkerbruin, Edelmanboor
30

B-HORIZONT
Zand, matig grof, matig siltig, zwak humeus, M50 (210), sporen roest, licht bruinbeige, Edelmanboor
80

C-HORIZONT
Zand, matig grof, matig siltig, M50 (210), sporen roest, laagjes leem, sporen grind, licht bruinbeige, Edelmanboor
100
120

C-HORIZONT
Leem, sterk zandig, zwak roesthoudend, laagjes zand, licht beigegrijs, Edelmanboor
160

C-HORIZONT
Zand, matig grof, matig siltig, M50 (280), zwak roesthoudend, licht grijsbeige, Edelmanboor

C-HORIZONT
Zand, matig grof, sterk siltig, M50 (270), zwak roesthoudend, laagjes leem, licht roestgrijs, Edelmanboor
200

Boring: **hb-199**
Boormeester: bert benjamins
Datum: 16-3-2022

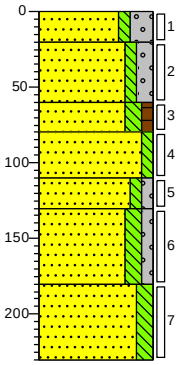

0 braak

A-HORIZONT
Zand, matig grof, zwak siltig, sterk grindig, M50 (210), zwak steenhoudend, resten baksteen, donker beigebruin, Edelmanboor, stootijzer
20

A-HORIZONT
Zand, matig grof, zwak siltig, matig grindig, M50 (220), sporen baksteen, sporen stenen, neutraal beigegrijs, Edelmanboor
60
80

A-HORIZONT
Zand, matig fijn, matig siltig, zwak humeus, M50 (190), sporen baksteen, donkerbruin, Edelmanboor
110

B-HORIZONT
Zand, matig grof, zwak siltig, M50 (240), sporen roest, licht grijsbruin, Edelmanboor
130

C-HORIZONT
Zand, matig grof, zwak siltig, zwak grindig, M50 (260), matig roesthoudend, neutraal bruinroest, Edelmanboor
180

C-HORIZONT
Zand, matig grof, matig siltig, zwak grindig, M50 (280), zwak roesthoudend, Edelmanboor
200

C-HORIZONT
Zand, matig grof, matig siltig, M50 (240), zwak roesthoudend, laagjes leem, licht beigebruin, Edelmanboor

Boring: **hb-200**
Boormeester: bert benjamins
Datum: 22-6-2022

GWS: 220
GHG: 100
GLG: 230

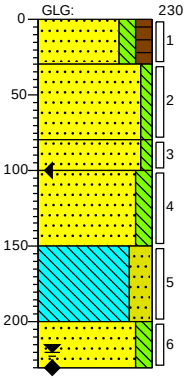

0 akker

A-HORIZONT
Zand, matig fijn, matig siltig, matig humeus, M50 (180), donkerbruin, Edelmanboor
30

B-HORIZONT
Zand, matig grof, zwak siltig, M50 (290), sporen roest, licht beigebruin, Edelmanboor
80

C-HORIZONT
Zand, matig grof, zwak siltig, M50 (280), sporen roest, licht bruinbeige, Edelmanboor
100

C-HORIZONT
Zand, matig grof, matig siltig, M50 (280), zwak roesthoudend, laagjes leem, neutraal roestgrijs, Edelmanboor
150

C-HORIZONT
Leem, sterk zandig, laagjes zand, sterk roesthoudend, licht beigegrijs, Edelmanboor
200

C-HORIZONT
Zand, matig grof, matig siltig, M50 (280), sporen roest, laagjes leem, licht grijsbeige, Zuigerboor handmatig
220

Boring: **hb-201**
Boormeester: bert benjamins
Datum: 20-6-2022

GWS: 220
GHG: 100
GLG: 230

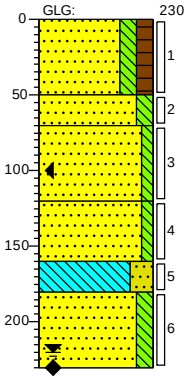

0 akker

A-HORIZONT
Zand, matig fijn, matig siltig, matig humeus, M50 (180), donkerbruin, Edelmanboor
50

B-HORIZONT
Zand, matig grof, matig siltig, M50 (290), sporen roest, licht beigebruin, Edelmanboor
70

C-HORIZONT
Zand, matig grof, zwak siltig, M50 (280), sporen roest, licht bruinbeige, Edelmanboor
120

C-HORIZONT
Zand, matig grof, zwak siltig, M50 (280), sporen leem, zwak roesthoudend, neutraal roestgrijs, Edelmanboor
160

C-HORIZONT
Leem, sterk zandig, laagjes zand, licht beigegrijs, Edelmanboor
180

C-HORIZONT
Zand, matig grof, matig siltig, M50 (280), sporen roest, laagjes leem, licht grijsbeige, Zuigerboor handmatig
220

Getekend volgens NEN 5104

Schaal (A4): 1: 50

Projectnummer: 51006816
Projectnaam: TenneT tracé 150 kV Boxmeer-Venray - 002.813.20

SWECO

Boring: **hb-202**
Boormeester: bert benjamins
Datum: 20-6-2022

GWS: 220
GHG: 100
GLG: 230

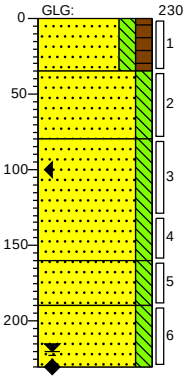

0 akker

A-HORIZONT
Zand, matig fijn, matig siltig, matig humeus, M50 (180), donkerbruin, Edelmanboor

35

B-HORIZONT
Zand, matig grof, matig siltig, M50 (280), licht beigebruin, Edelmanboor

80

C-HORIZONT
Zand, matig grof, matig siltig, M50 (280), matig roesthoudend, laagjes leem, neutraal roestoranje, Edelmanboor

160

C-HORIZONT
Zand, matig grof, matig siltig, M50 (280), sporen roest, sporen leem, neutraal beigegrijs, Edelmanboor

190

C-HORIZONT
Zand, matig grof, matig siltig, M50 (280), zwak roesthoudend, licht roestbruin, Zuigerboor handmatig

220

Boring: **hb-203**
Boormeester: bert benjamins
Datum: 20-6-2022

GWS: 200
GHG: 80
GLG: 280

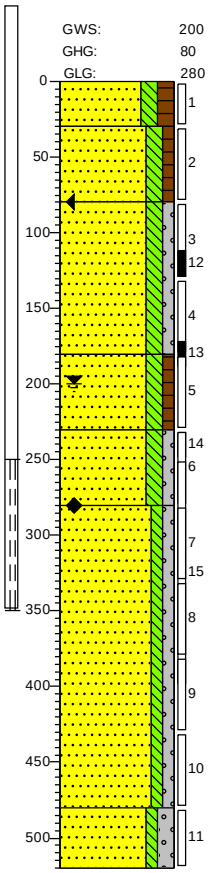

0 akker

A-HORIZONT
Zand, matig grof, matig siltig, matig humeus, M50 (210), donker beigebruin, Edelmanboor

30

B-HORIZONT
Zand, matig grof, matig siltig, zwak humeus, M50 (290), licht bruinbeige, Edelmanboor

80

C-HORIZONT
Zand, zeer grof, matig siltig, zwak grindig, M50 (310), zwak roesthoudend, neutraal bruinroest, Edelmanboor

180

C-HORIZONT
Zand, matig grof, matig siltig, zwak humeus, M50 (290), laagjes leem, zwak roesthoudend, licht beigegrijs, Edelmanboor

220

C-HORIZONT
Zand, matig grof, matig siltig, zwak grindig, M50 (280), laagjes leem, sporen roest, neutraal beigegrijs, Pulsboor

260

C-HORIZONT
Zand, zeer grof, zwak siltig, zwak grindig, M50 (310), lichtbruin, Pulsboor

480

C-HORIZONT
Zand, matig grof, zwak siltig, matig grindig, M50 (290), laagjes leem, licht beigebruin, Pulsboor, gestaakt ivm dikke steen/harde laag

500

Boring: **hb-204**
Boormeester: bert benjamins
Datum: 22-6-2022

GWS: 220
GHG: 100
GLG: 230

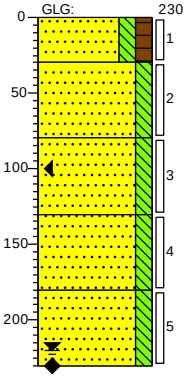

0 akker

A-HORIZONT
Zand, matig fijn, matig siltig, matig humeus, M50 (180), donkerbruin, Edelmanboor

30

B-HORIZONT
Zand, matig grof, matig siltig, M50 (280), licht beigebruin, Edelmanboor

80

C-HORIZONT
Zand, matig grof, matig siltig, M50 (280), matig roesthoudend, laagjes leem, neutraal roestoranje, Edelmanboor

130

C-HORIZONT
Zand, matig grof, matig siltig, M50 (280), sporen roest, sporen leem, neutraal beigegrijs, Edelmanboor

180

C-HORIZONT
Zand, matig grof, matig siltig, M50 (280), zwak roesthoudend, licht roestbruin, Edelmanboor

200

Boring: **hb-205**
Boormeester: bert benjamins
Datum: 22-6-2022

GWS: 220
GHG: 100
GLG: 230

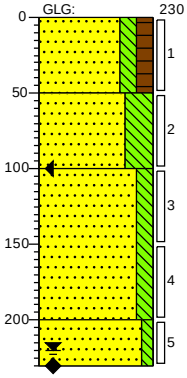

0 akker

A-HORIZONT
Zand, matig fijn, matig siltig, matig humeus, M50 (180), donkerbruin, Edelmanboor

50

B-HORIZONT
Zand, uiterst fijn, uiterst siltig, M50 (280), matig roesthoudend, licht grijsbruin, Edelmanboor

100

C-HORIZONT
Zand, matig grof, matig siltig, M50 (280), matig roesthoudend, brokken leem, licht grijsbeige, Edelmanboor

200

Zand, matig grof, zwak siltig, M50 (250), licht beigegrijs, Edelmanboor

200

Getekend volgens NEN 5104

Schaal (A4): 1: 50

Projectnummer: 51006816
Projectnaam: TenneT tracé 150 kV Boxmeer-Venray - 002.813.20

SWECO

Boring: **hb-206**
Boormeester: bert benjamins
Datum: 22-6-2022

GWS: 230
GHG: 100
GLG: 230

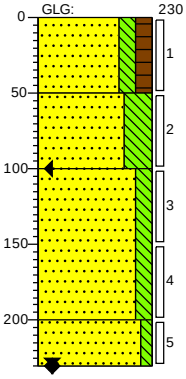

0 akker
A-HORIZONT
Zand, matig fijn, matig siltig, matig humeus, M50 (180), donkerbruin, Edelmanboor
50
B-HORIZONT
Zand, uiterst fijn, uiterst siltig, M50 (280), matig roesthoudend, licht grijsbruin, Edelmanboor
100
C-HORIZONT
Zand, matig grof, matig siltig, M50 (280), laagjes leem, licht grijsbeige, Edelmanboor
200
Zand, matig grof, zwak siltig, M50 (250), licht beigegrijs, Edelmanboor
220

Boring: **hb-207**
Boormeester: bert benjamins
Datum: 23-6-2022

GWS: 200
GHG: 80
GLG: 280

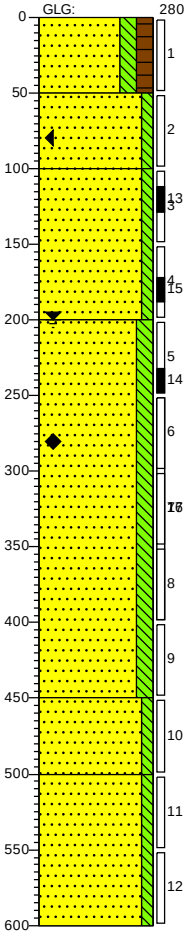

0 akker
A-HORIZONT
Zand, matig grof, matig siltig, matig humeus, M50 (210), donker beigebruin, Edelmanboor
50
B-HORIZONT
Zand, matig grof, zwak siltig, M50 (290), licht bruinbeige, Edelmanboor
100
C-HORIZONT
Zand, matig grof, zwak siltig, M50 (280), zwak roesthoudend, brokken leem, licht cremebeige, Edelmanboor
200
C-HORIZONT
Zand, matig grof, matig siltig, M50 (290), licht beigebruin, Pulsboor
450
C-HORIZONT
Zand, matig grof, zwak siltig, M50 (210), brokken leem, licht cremebeige, Pulsboor
500
Zand, matig grof, zwak siltig, M50 (210), licht grijsbeige, Pulsboor
600

Boring: **hb-208**
Boormeester: bert benjamins
Datum: 22-6-2022

GWS: 230
GHG: 100
GLG: 230

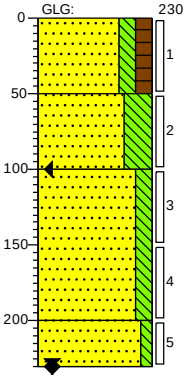

0 akker
A-HORIZONT
Zand, matig fijn, matig siltig, matig humeus, M50 (180), donkerbruin, Edelmanboor
50
B-HORIZONT
Zand, uiterst fijn, uiterst siltig, M50 (280), matig roesthoudend, licht grijsbruin, Edelmanboor
100
C-HORIZONT
Zand, matig grof, matig siltig, M50 (280), laagjes leem, licht grijsbeige, Edelmanboor
200
Zand, matig grof, zwak siltig, M50 (250), licht beigegrijs, Edelmanboor
220

Boring: **hb-209**
Boormeester: bert benjamins
Datum: 6-7-2022

GWS: 230
GHG: 100
GLG: 230

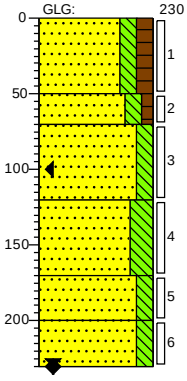

0 akker
A-HORIZONT
Zand, matig fijn, matig siltig, matig humeus, M50 (180), donkerbruin, Edelmanboor
50
B-HORIZONT
Zand, matig grof, matig siltig, zwak humeus, M50 (280), matig roesthoudend, licht grijsbruin, Edelmanboor
70
C-HORIZONT
Zand, matig grof, matig siltig, M50 (280), laagjes leem, licht bruinbeige, Edelmanboor
120
Zand, matig grof, sterk siltig, M50 (210), laagjes leem, licht cremebeige, Edelmanboor
170
C-HORIZONT
Zand, matig grof, matig siltig, M50 (250), zwak roesthoudend, licht beigegrijs, Edelmanboor
200
C-HORIZONT
Zand, matig grof, matig siltig, M50 (210), licht beigegrijs, Edelmanboor
230

Getekend volgens NEN 5104

Schaal (A4): 1: 50

Projectnummer: 51006816
Projectnaam: TenneT tracé 150 kV Boxmeer-Venray - 002.813.20

SWECO

Boring: **hb-210**
Boormeester: Bas Delforterie
Datum: 30-3-2022

GWS: 200
GHG: 170
GLG: 230

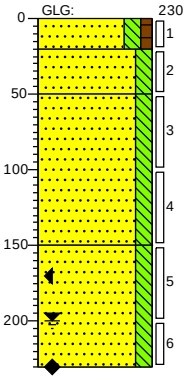

0 bosgrond
20 A-HORIZONT
Zand, matig fijn, matig siltig, zwak humeus, M50 (180), donkerbruin, River
50 B-HORIZONT
Zand, matig fijn, matig siltig, M50 (180), sterk roesthoudend, neutraal roestbruin, River
C-HORIZONT
Zand, matig fijn, matig siltig, M50 (180), licht beigecreme, Edelmanboor
150 C-HORIZONT
Zand, matig fijn, matig siltig, M50 (180), brokken leem, matig roesthoudend, neutraal grijsbeige, Edelmanboor
200

Boring: **hb-211**
Boormeester: bert benjamins
Datum: 6-7-2022

GWS: 230
GHG: 100
GLG: 230

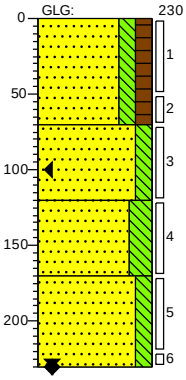

0 akker
A-HORIZONT
Zand, matig fijn, matig siltig, matig humeus, M50 (180), neutraal beigebruin, Edelmanboor
70 B-HORIZONT
Zand, matig grof, matig siltig, M50 (280), laagjes leem, zwak roesthoudend, licht bruinbeige, Edelmanboor
120 C-HORIZONT
Zand, matig grof, sterk siltig, M50 (210), licht cremebeige, Edelmanboor
190 C-HORIZONT
Zand, matig grof, matig siltig, M50 (210), zwak roesthoudend, laagjes leem, licht beigegrijs, Edelmanboor
230

Boring: **hb-212**
Boormeester: bert benjamins
Datum: 6-7-2022

GWS: 230
GHG: 100
GLG: 230

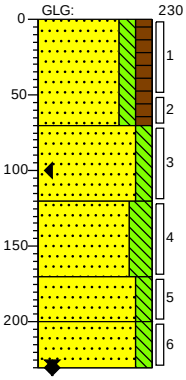

0 akker
A-HORIZONT
Zand, matig fijn, matig siltig, matig humeus, M50 (180), donkerbruin, Edelmanboor
70 B-HORIZONT
Zand, matig grof, matig siltig, M50 (280), laagjes leem, zwak roesthoudend, licht bruinbeige, Edelmanboor
120 C-HORIZONT
Zand, matig grof, sterk siltig, M50 (210), laagjes leem, matig roesthoudend, neutraal oranjeroest, Edelmanboor
190 C-HORIZONT
Zand, matig grof, matig siltig, M50 (250), sporen roest, licht beigegrijs, Edelmanboor
230 C-HORIZONT
Zand, matig grof, matig siltig, M50 (210), zwak roesthoudend, licht beigegrijs, Edelmanboor

Boring: **hb-213**
Boormeester: bert benjamins
Datum: 6-7-2022

GWS: 250
GHG: 80
GLG: 280

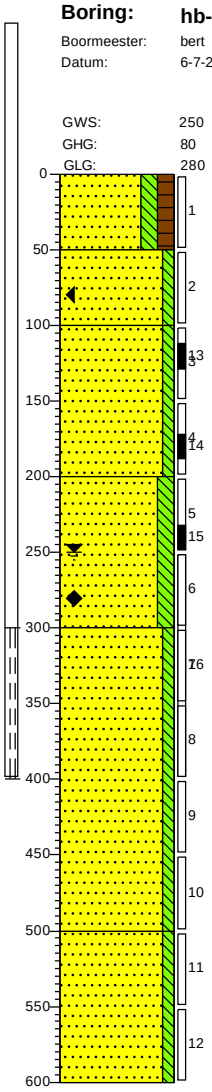

0 akker
A-HORIZONT
Zand, matig grof, matig siltig, matig humeus, M50 (210), donker beigebruin, Edelmanboor
50 B-HORIZONT
Zand, matig grof, zwak siltig, M50 (290), licht bruinbeige, Edelmanboor
100 C-HORIZONT
Zand, matig grof, zwak siltig, M50 (280), licht cremebeige, Edelmanboor
200 C-HORIZONT
Zand, matig grof, matig siltig, M50 (290), sporen roest, licht beigebruin, Edelmanboor
300 C-HORIZONT
Zand, matig grof, zwak siltig, M50 (210), sporen roest, laagjes leem, licht cremebeige, Pulsboor
500 Zand, matig grof, zwak siltig, M50 (210), sporen roest, laagjes leem, licht grijsbeige, Pulsboor
600

Projectnummer: 51006816
Projectnaam: TenneT tracé 150 kV Boxmeer-Venray - 002.813.20

Boring: **hb-214**
Boormeester: bert benjamins
Datum: 8-7-2022

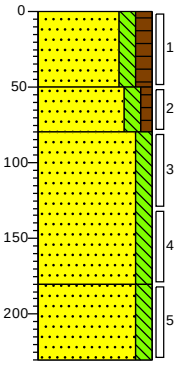

0 akker

A-HORIZONT
Zand, matig fijn, matig siltig, matig humeus, M50 (180), neutraal beigebruin, Edelmanboor

50

B-HORIZONT
Zand, matig grof, matig siltig, zwak humeus, M50 (280), zwak roesthoudend, neutraal bruinoranje, Edelmanboor

80

C-HORIZONT
Zand, matig grof, matig siltig, M50 (210), laagjes leem, licht cremebeige, Edelmanboor

180

C-HORIZONT
Zand, matig grof, matig siltig, M50 (250), laagjes leem, licht cremebeige, Edelmanboor

200

Boring: **hb-215**
Boormeester: bert benjamins
Datum: 8-7-2022

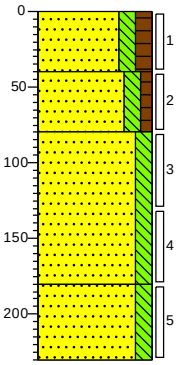

0 akker

A-HORIZONT
Zand, matig fijn, matig siltig, matig humeus, M50 (180), neutraal beigebruin, Edelmanboor

40

B-HORIZONT
Zand, matig grof, matig siltig, zwak humeus, M50 (280), zwak roesthoudend, neutraal bruinoranje, Edelmanboor

80

C-HORIZONT
Zand, matig grof, matig siltig, M50 (210), laagjes leem, licht cremebeige, Edelmanboor

180

C-HORIZONT
Zand, matig grof, matig siltig, M50 (250), laagjes leem, licht geelbeige, Edelmanboor

200

Boring: **hb-216**
Boormeester: bert benjamins
Datum: 8-7-2022

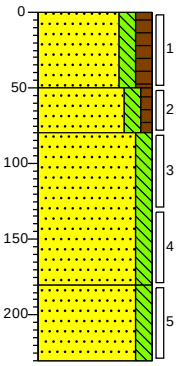

0 akker

A-HORIZONT
Zand, matig fijn, matig siltig, matig humeus, M50 (180), neutraal beigebruin, Edelmanboor

50

B-HORIZONT
Zand, matig grof, matig siltig, zwak humeus, M50 (280), zwak roesthoudend, neutraal bruinoranje, Edelmanboor

80

C-HORIZONT
Zand, matig grof, matig siltig, M50 (210), laagjes leem, licht cremebeige, Edelmanboor

180

C-HORIZONT
Zand, matig grof, matig siltig, M50 (250), zwak roesthoudend, licht oranjebeige, Edelmanboor

200

Boring: **hb-217**
Boormeester: bert benjamins
Datum: 8-7-2022

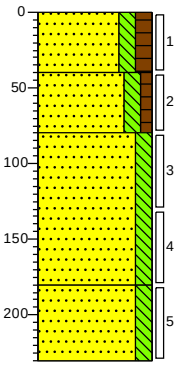

0 akker

A-HORIZONT
Zand, matig fijn, matig siltig, matig humeus, M50 (180), neutraal beigebruin, Edelmanboor

40

B-HORIZONT
Zand, matig grof, matig siltig, zwak humeus, M50 (280), matig roesthoudend, neutraal bruinoranje, Edelmanboor

80

C-HORIZONT
Zand, matig grof, matig siltig, M50 (210), licht cremebeige, Edelmanboor

180

C-HORIZONT
Zand, matig grof, matig siltig, M50 (250), zwak roesthoudend, licht oranjebeige, Edelmanboor

200

Getekend volgens NEN 5104

Schaal (A4): 1: 50

Projectnummer: 51006816
Projectnaam: TenneT tracé 150 kV Boxmeer-Venray - 002.813.20

SWECO

Boring: **hb-218**
Boormeester: bert benjamins
Datum: 8-7-2022

GWS: 300
GHG: 80
GLG: 370

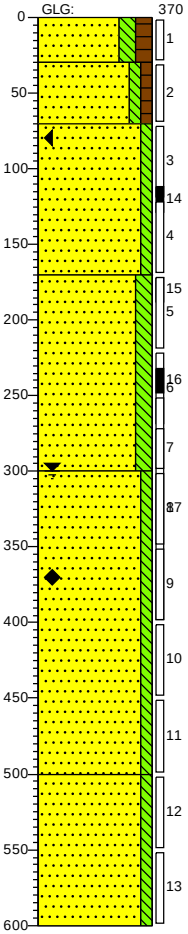

0 akker
30 A-HORIZONT
Zand, matig grof, matig siltig, matig humeus, M50 (210), donker beigebruin, Edelmanboor
70 B-HORIZONT
Zand, matig grof, zwak siltig, zwak humeus, M50 (250), zwak roesthoudend, licht bruinbeige, Edelmanboor
C-HORIZONT
Zand, matig grof, zwak siltig, M50 (280), licht cremebeige, Edelmanboor
100 C-HORIZONT
Zand, matig grof, matig siltig, M50 (290), sporen roest, licht beigebruin, Edelmanboor
300 C-HORIZONT
Zand, matig grof, zwak siltig, M50 (210), sporen roest, licht cremebeige, Pulsboor
500 Zand, matig grof, zwak siltig, M50 (250), sporen roest, laagjes leem, licht grijsbeige, Pulsboor
600

Boring: **hb-219**
Boormeester: bert benjamins
Datum: 8-7-2022

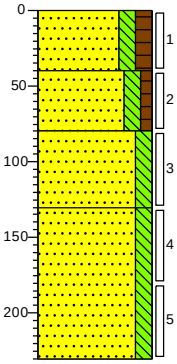

0 akker
A-HORIZONT
Zand, matig fijn, matig siltig, matig humeus, M50 (180), neutraal beigebruin, Edelmanboor
40 B-HORIZONT
Zand, matig grof, matig siltig, zwak humeus, M50 (280), licht bruinbeige, Edelmanboor
80 C-HORIZONT
Zand, matig grof, matig siltig, M50 (210), licht cremebeige, Edelmanboor
100 C-HORIZONT
Zand, matig grof, matig siltig, M50 (250), zwak roesthoudend, laagjes leem, licht oranjebeige, Edelmanboor
200

Boring: **hb-220**
Boormeester: bert benjamins
Datum: 18-7-2022

GWS: 180
GHG: 80
GLG: 210

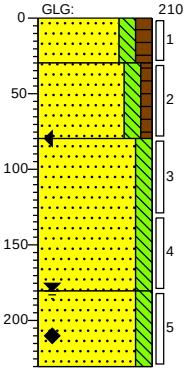

0 akker
A-HORIZONT
Zand, matig fijn, matig siltig, matig humeus, M50 (180), neutraal beigebruin, Edelmanboor
30 B-HORIZONT
Zand, matig grof, matig siltig, zwak humeus, M50 (280), zwak roesthoudend, neutraal bruinoranje, Edelmanboor
80 C-HORIZONT
Zand, matig grof, matig siltig, M50 (210), sporen roest, licht cremebeige, Edelmanboor
180 C-HORIZONT
Zand, matig grof, matig siltig, M50 (250), laagjes leem, licht cremebeige, Edelmanboor
200

Boring: **hb-221**
Boormeester: bert benjamins
Datum: 18-7-2022

GWS: 185
GHG: 80
GLG: 215

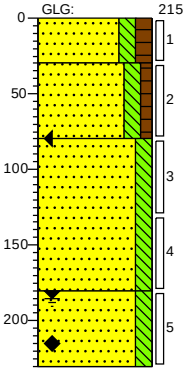

0 akker
A-HORIZONT
Zand, matig fijn, matig siltig, matig humeus, M50 (180), neutraal beigebruin, Edelmanboor
30 B-HORIZONT
Zand, matig grof, matig siltig, zwak humeus, M50 (280), zwak roesthoudend, licht beigegrijs, Edelmanboor
80 C-HORIZONT
Zand, matig grof, matig siltig, M50 (210), sporen roest, sporen leem, licht grijsbeige, Edelmanboor
180 C-HORIZONT
Zand, matig grof, matig siltig, M50 (250), laagjes leem, licht cremebeige, Edelmanboor
200

Getekend volgens NEN 5104

Schaal (A4): 1: 50

Projectnummer: 51006816
Projectnaam: TenneT tracé 150 kV Boxmeer-Venray - 002.813.20

SWECO

Boring: **hb-222**
Boormeester: bert benjamins
Datum: 18-7-2022

GWS: 180
GHG: 80
GLG: 210

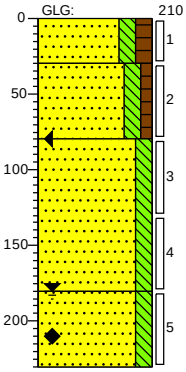

0 akker
A-HORIZONT
Zand, matig fijn, matig siltig, matig humeus, M50 (180), neutraal beigebruin, Edelmanboor
30
B-HORIZONT
Zand, matig grof, matig siltig, zwak humeus, M50 (280), matig roesthoudend, neutraal roestbruin, Edelmanboor
80
C-HORIZONT
Zand, matig grof, matig siltig, M50 (210), sporen roest, licht cremebeige, Edelmanboor
180
C-HORIZONT
Zand, matig grof, matig siltig, M50 (250), laagjes leem, licht cremebeige, Edelmanboor
200

Boring: **hb-223**
Boormeester: bert benjamins
Datum: 18-7-2022

GWS: 180
GHG: 80
GLG: 210

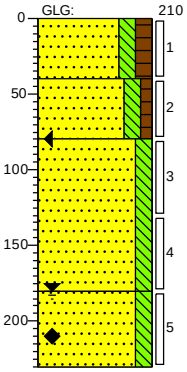

0 akker
A-HORIZONT
Zand, matig fijn, matig siltig, matig humeus, M50 (180), neutraal beigebruin, Edelmanboor
40
B-HORIZONT
Zand, matig grof, matig siltig, zwak humeus, M50 (280), zwak roesthoudend, neutraal beigebruin, Edelmanboor
80
C-HORIZONT
Zand, matig grof, matig siltig, M50 (210), sporen roest, licht beigegrijs, Edelmanboor
180
C-HORIZONT
Zand, matig grof, matig siltig, M50 (250), laagjes leem, licht beigegrijs, Edelmanboor
200

Boring: **hb-224**
Boormeester: bert benjamins
Datum: 18-7-2022

GWS: 180
GHG: 80
GLG: 210

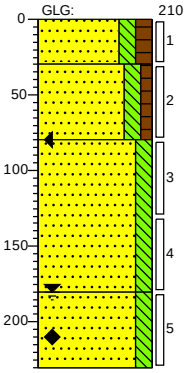

0 akker
A-HORIZONT
Zand, matig fijn, matig siltig, matig humeus, M50 (180), neutraal beigebruin, Edelmanboor
30
B-HORIZONT
Zand, matig grof, matig siltig, zwak humeus, M50 (280), zwak roesthoudend, neutraal beigebruin, Edelmanboor
80
C-HORIZONT
Zand, matig grof, matig siltig, M50 (210), sporen roest, sporen leem, licht beigegrijs, Edelmanboor
180
C-HORIZONT
Zand, matig grof, matig siltig, M50 (250), laagjes leem, licht beigegrijs, Edelmanboor
200

Boring: **hb-225**
Boormeester: bert benjamins
Datum: 18-7-2022

GWS: 180
GHG: 80
GLG: 280

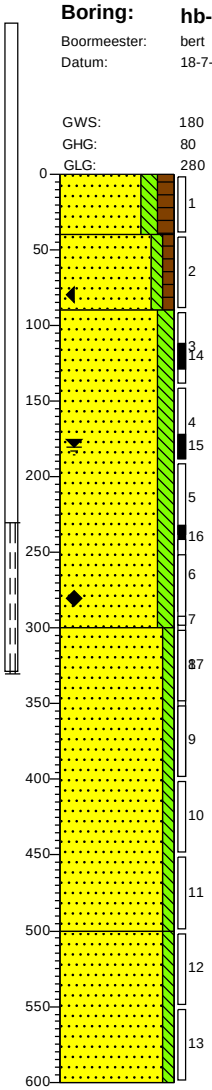

0 akker
A-HORIZONT
Zand, matig grof, matig siltig, matig humeus, M50 (210), donker beigebruin, Edelmanboor
40
B-HORIZONT
Zand, matig grof, zwak siltig, zwak humeus, M50 (290), licht bruinbeige, Edelmanboor
90
C-HORIZONT
Zand, matig grof, matig siltig, M50 (290), sporen roest, neutraal beigegrijs, Edelmanboor
300
C-HORIZONT
Zand, matig grof, zwak siltig, M50 (210), sporen roest, laagjes leem, licht beigegrijs, Pulsboor
500
Zand, matig grof, zwak siltig, M50 (250), sporen roest, laagjes leem, licht grijsbeige, Pulsboor
600

Getekend volgens NEN 5104

Schaal (A4): 1: 50

Projectnummer: 51006816
Projectnaam: TenneT tracé 150 kV Boxmeer-Venray - 002.813.20

SWECO

Boring: **hb-226**
Boormeester: bert benjamins
Datum: 18-7-2022

GWS: 180
GHG: 80
GLG: 210

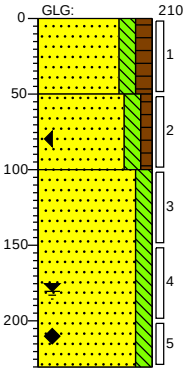

0 akker
A-HORIZONT
Zand, matig fijn, matig siltig, matig humeus, M50 (180), brokken leem, neutraal beigebruin, Edelmanboor
50
B-HORIZONT
Zand, matig grof, matig siltig, zwak humeus, M50 (280), zwak roesthoudend, neutraal beigebruin, Edelmanboor
100
C-HORIZONT
Zand, matig grof, matig siltig, M50 (250), sporen leem, licht beigegrijs, Edelmanboor
200

Boring: **hb-227**
Boormeester: bert benjamins
Datum: 18-7-2022

GWS: 180
GHG: 80
GLG: 210

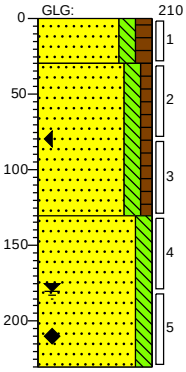

0 akker
A-HORIZONT
Zand, matig fijn, matig siltig, matig humeus, M50 (180), brokken leem, neutraal beigebruin, Edelmanboor
30
B-HORIZONT
Zand, matig grof, matig siltig, zwak humeus, M50 (280), zwak roesthoudend, neutraal beigebruin, Edelmanboor
100
C-HORIZONT
Zand, matig grof, matig siltig, M50 (250), sporen leem, licht beigegrijs, Edelmanboor
200

Boring: **hb-228**
Boormeester: bert benjamins
Datum: 17-3-2022

GWS: 80
GHG: 40
GLG: 130

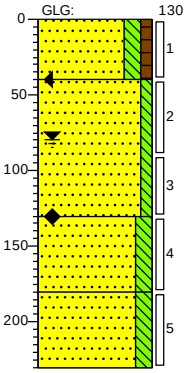

0 weiland
A-HORIZONT
Zand, matig fijn, matig siltig, zwak humeus, M50 (190), donkerbruin, Edelmanboor
40
B-HORIZONT
Zand, matig grof, zwak siltig, M50 (290), zwak houtige plantenresten houdend, licht bruingrijs, Edelmanboor
100
C-HORIZONT
Zand, matig fijn, matig siltig, M50 (190), zwak houtige plantenresten houdend, neutraal beigegrijs, Zuigerboor handmatig
160
Zand, matig fijn, matig siltig, M50 (180), laagjes leem, neutraalgrijs, Zuigerboor handmatig
200

Boring: **hb-229**
Boormeester: bert benjamins
Datum: 17-3-2022

GWS: 80
GHG: 50
GLG: 130

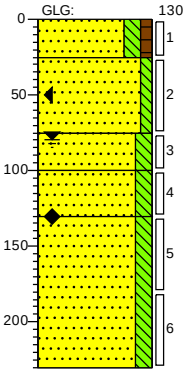

0 weiland
A-HORIZONT
Zand, matig fijn, matig siltig, zwak humeus, M50 (180), sporen wortels, donkerbruin, Edelmanboor
25
B-HORIZONT
Zand, matig grof, zwak siltig, M50 (290), licht beigebruin, Edelmanboor
75
C-HORIZONT
Zand, matig fijn, matig siltig, M50 (190), resten plantenresten houtig, licht beigebruin, Edelmanboor
100
C-HORIZONT
Zand, matig grof, matig siltig, M50 (270), matig houtige plantenresten houdend, neutraal bruingrijs, Zuigerboor handmatig
130
C-HORIZONT
Zand, matig grof, matig siltig, M50 (210), sporen veen, neutraalgrijs, Zuigerboor handmatig
200

Projectnummer: 51006816
Projectnaam: TenneT tracé 150 kV Boxmeer-Venray - 002.813.20

SWECO

Boring: **hb-230**
Boormeester: bert benjamins
Datum: 17-3-2022

GWS: 80

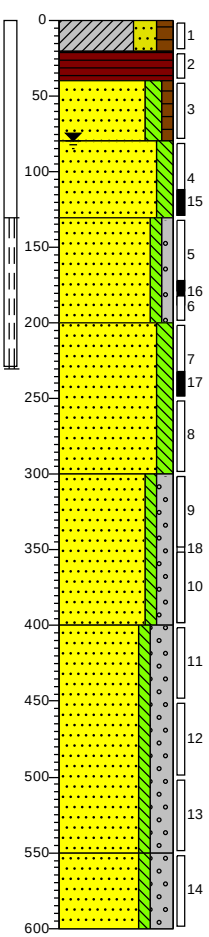

0 akker
20 A-HORIZONT
Klei, sterk zandig, matig humeus, M50 (180), zwak veenhoudend, donkerbruin, Edelmanboor
40 A-HORIZONT
Veen, zwak houtige plantenresten houdend, donkerbruin, Edelmanboor
80 B-HORIZONT
Zand, matig grof, matig siltig, zwak humeus, M50 (210), zwak houtige plantenresten houdend, sporen roest, licht bruinbeige, Edelmanboor
100 C-HORIZONT
Zand, matig grof, matig siltig, M50 (250), sporen plantenresten houtig, neutraal beigegrijs, Edelmanboor
C-HORIZONT
Zand, zeer grof, zwak siltig, zwak grindig, M50 (310), sporen veen, neutraalgrijs, Handpuls
200 C-HORIZONT
Zand, matig grof, matig siltig, M50 (290), zwak veenhoudend, sporen leem, neutraal bruingrijs, Handpuls
300 C-HORIZONT
Zand, zeer grof, zwak siltig, matig grindig, M50 (310), neutraalgrijs, Handpuls
400 C-HORIZONT
Zand, zeer grof, zwak siltig, sterk grindig, M50 (340), lichtgrijs, Handpuls
550 C-HORIZONT
Zand, zeer grof, zwak siltig, sterk grindig, M50 (400), lichtgrijs, Handpuls
600

Boring: **hb-231**
Boormeester: bert benjamins
Datum: 17-3-2022

GWS: 80
GHG: 50
GLG: 130

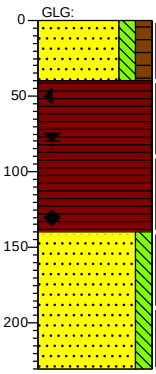

0 weiland
A-HORIZONT
Zand, matig fijn, matig siltig, matig humeus, M50 (180), zwak veenhoudend, donkerbruin, Edelmanboor
40 B-HORIZONT
Veen, zwak houtige plantenresten houdend, licht beigebruin, Edelmanboor
140 C-HORIZONT
Zand, matig grof, matig siltig, M50 (210), sporen veen, sporen plantenresten houtig, neutraalgrijs, Zuigerboor handmatig
200

Boring: **hb-232**
Boormeester: bert benjamins
Datum: 17-3-2022

GWS: 80
GHG: 40
GLG: 120

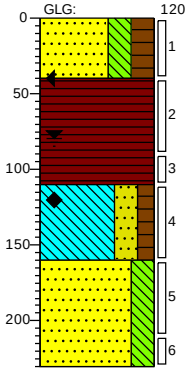

0 akker
A-HORIZONT
Zand, matig fijn, sterk siltig, sterk humeus, M50 (170), matig veenhoudend, donkerbruin, Edelmanboor
40 B-HORIZONT
Veen, zwak houtige plantenresten houdend, donkerbruin, Edelmanboor
110 C-HORIZONT
Leem, sterk zandig, matig humeus, matig veenhoudend, neutraalbruin, Edelmanboor
160 C-HORIZONT
Zand, matig grof, sterk siltig, M50 (210), laagjes leem, zwak veenhoudend, Zuigerboor handmatig
200

Boring: **hb-233**
Boormeester: bert benjamins
Datum: 20-4-2022

GWS: 80
GHG: 40
GLG: 100

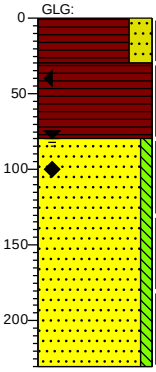

0 gras
A-HORIZONT
Veen, sterk zandig, M50 (170), zwak wortelhoudend, donkerbruin, Edelmanboor
30 B-HORIZONT
Veen, zwak houtige plantenresten houdend, donkerbruin, Edelmanboor
80 C-HORIZONT
Zand, matig grof, zwak siltig, M50 (210), neutraalgrijs, Zuigerboor handmatig
200

Getekend volgens NEN 5104

Schaal (A4): 1: 50

Projectnummer: 51006816
Projectnaam: TenneT tracé 150 kV Boxmeer-Venray - 002.813.20

SWECO

Boring: **hb-234**
Boormeester: bert benjamins
Datum: 20-4-2022

GWS: 80
GHG: 40
GLG: 100

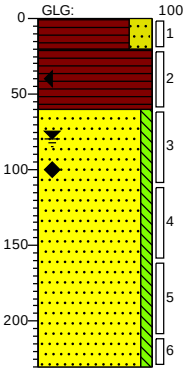

0 gras
20 A-HORIZONT
Veen, sterk zandig, M50 (170), zwak wortelhoudend, donkerbruin, Edelmanboor
60 B-HORIZONT
Veen, zwak houtige plantenresten houdend, donkerbruin, Edelmanboor
C-HORIZONT
Zand, matig grof, zwak siltig, M50 (210), neutraalgrijs, Zuigerboor handmatig
200

Boring: **hb-235**
Boormeester: bert benjamins
Datum: 18-3-2022

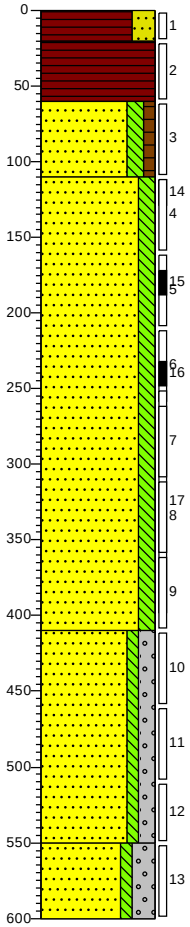

0 weiland
20 A-HORIZONT
Veen, sterk zandig, donkerbruin, Edelmanboor
A-HORIZONT
Veen, donkerbruin, Edelmanboor
60 B-HORIZONT
Zand, uiterst fijn, matig siltig, zwak humeus, sporen plantenresten houtig, sporen veen, neutraalgrijs
110 C-HORIZONT
Zand, matig grof, matig siltig, M50 (280), sporen plantenresten houtig, sporen leem, sporen grind, neutraalgrijs, Handpuls
410 C-HORIZONT
Zand, matig grof, zwak siltig, matig grindig, M50 (280), sporen doleriet, neutraal, Handpuls
510 C-HORIZONT
Zand, zeer grof, zwak siltig, sterk grindig, M50 (310), Handpuls
600

Boring: **hb-236**
Boormeester: bert benjamins
Datum: 18-3-2022

GWS: 80
GHG: 130
GLG: 50

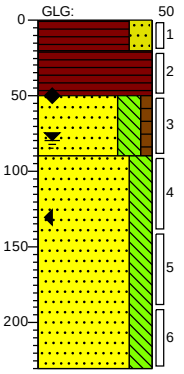

0 weiland
20 A-HORIZONT
Veen, sterk zandig, donkerbruin, Edelmanboor
50 A-HORIZONT
Veen, donkerbruin, Edelmanboor
C-HORIZONT
Zand, matig grof, sterk siltig, zwak humeus, M50 (210), sporen plantenresten houtig, zwak veenhoudend, neutraal bruingrijs, Edelmanboor
90 C-HORIZONT
Zand, matig grof, sterk siltig, M50 (240), sporen leem, sporen veen, Edelmanboor
200

Boring: **hb-237**
Boormeester: bert benjamins
Datum: 18-3-2022

GWS: 100
GHG: 70
GLG: 130

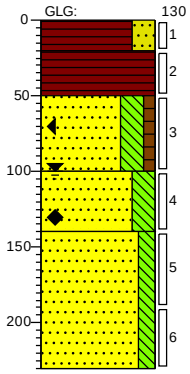

0 weiland
20 A-HORIZONT
Veen, sterk zandig, donkerbruin, Edelmanboor
50 B-HORIZONT
Veen, matig houtige plantenresten houdend, donkerbruin, Edelmanboor
C-HORIZONT
Zand, matig grof, sterk siltig, zwak humeus, M50 (210), zwak houtige plantenresten houdend, neutraal grijsbruin, Edelmanboor
100 C-HORIZONT
Zand, matig fijn, sterk siltig, M50 (180), laagjes leem, resten plantenresten houtig, neutraal grijsbeige, Zuigerboor handmatig
140 C-HORIZONT
Zand, matig grof, matig siltig, M50 (240), sporen grind, sporen leem, lichtgrijs, Zuigerboor handmatig
200

Getekend volgens NEN 5104

Schaal (A4): 1: 50

Projectnummer: 51006816
Projectnaam: TenneT tracé 150 kV Boxmeer-Venray - 002.813.20

SWECO

Boring: **hb-238**
Boormeester: bert benjamins
Datum: 22-3-2022

GWS: 110
GHG: 70
GLG: 130

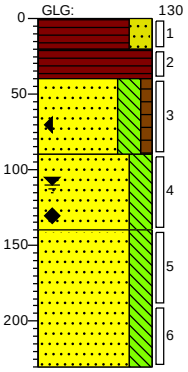

0 akker
20 A-HORIZONT
Veen, sterk zandig, donkerbruin, Edelmanboor
40 B-HORIZONT
Veen, matig houtige plantenresten houdend, donkerbruin, Edelmanboor
C-HORIZONT
Zand, matig grof, sterk siltig, zwak humeus, M50 (210), sporen veen, neutraal grijsbruin, Edelmanboor
90 C-HORIZONT
Zand, matig fijn, sterk siltig, M50 (180), laagjes leem, neutraal grijsbeige, Zuigerboor handmatig
140 C-HORIZONT
Zand, matig grof, sterk siltig, M50 (240), sporen grind, sporen leem, lichtgrijs, Zuigerboor handmatig
200

Boring: **hb-239**
Boormeester: Bas Delforterie
Datum: 24-3-2022

GWS: 110
GHG: 80
GLG: 130

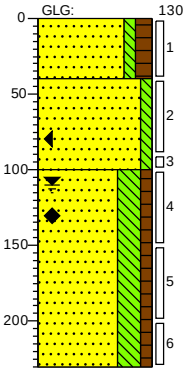

0 akker
A-HORIZONT
Zand, matig fijn, zwak siltig, matig humeus, M50 (160), zwak wortelhoudend, donker zwartbruin, Edelmanboor
40 B-HORIZONT
Zand, matig fijn, zwak siltig, M50 (190), sporen roest, neutraal beigecreme, Edelmanboor
100 C-HORIZONT
Zand, matig fijn, sterk siltig, zwak humeus, M50 (190), resten hout, laagjes leem, resten veen, neutraal grijscreme, Zuigerboor handmatig
200

Boring: **hb-240**
Boormeester: Bas Delforterie
Datum: 25-3-2022

GWS: 100
GHG: 70
GLG: 120

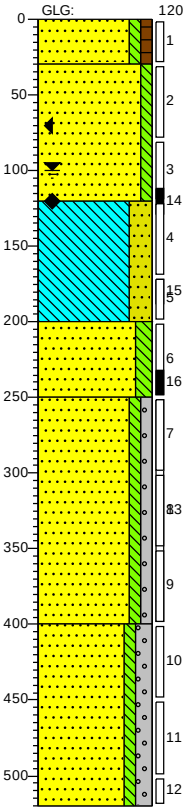

0 akker
A-HORIZONT
Zand, matig fijn, zwak siltig, zwak humeus, M50 (160), zwak wortelhoudend, donker zwartbruin, Edelmanboor
30 B-HORIZONT
Zand, matig fijn, zwak siltig, M50 (180), sporen roest, resten hout, neutraal beigecreme, Edelmanboor
120 C-HORIZONT
Leem, sterk zandig, resten hout, sterk zandhoudend, neutraal beigecreme, van der Horstboor
200 C-HORIZONT
Zand, matig fijn, matig siltig, M50 (200), sporen hout, neutraal grijscreme, Handpuls
250 C-HORIZONT
Zand, matig grof, zwak siltig, zwak grindig, M50 (250), neutraal grijscreme, Handpuls
400 C-HORIZONT
Zand, zeer grof, zwak siltig, matig grindig, M50 (350), matig steenhoudend, neutraalgrijs, Handpuls, grote steen op 5,2m -mv. kon niet verder pulsen.
500

Boring: **hb-241**
Boormeester: Bas Delforterie
Datum: 24-3-2022

GWS: 100
GHG: 70
GLG: 130

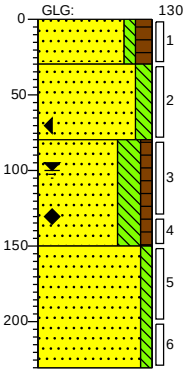

0 akker
A-HORIZONT
Zand, matig fijn, zwak siltig, matig humeus, M50 (160), zwak wortelhoudend, donker zwartbruin, Edelmanboor
30 B-HORIZONT
Zand, matig fijn, matig siltig, M50 (190), zwak roesthoudend, neutraal beigecreme, Edelmanboor
80 C-HORIZONT
Zand, matig fijn, sterk siltig, zwak humeus, M50 (190), resten hout, laagjes leem, resten veen, neutraal grijscreme, Zuigerboor handmatig
150 C-HORIZONT
Zand, matig fijn, zwak siltig, M50 (200), sporen hout, neutraal grijscreme, Zuigerboor handmatig
200

Getekend volgens NEN 5104

Schaal (A4): 1: 50

Projectnummer: 51006816
Projectnaam: TenneT tracé 150 kV Boxmeer-Venray - 002.813.20

SWECO

Boring: **hb-242**
Boormeester: Bas Delforterie
Datum: 23-3-2022

GWS: 110
GHG: 80
GLG: 140

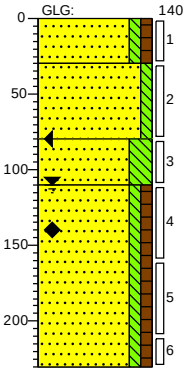

0 akker
A-HORIZONT
Zand, matig fijn, zwak siltig, zwak humeus, M50 (160), zwak wortelhoudend, donkergrijs, Edelmanboor
30
B-HORIZONT
Zand, matig fijn, zwak siltig, M50 (180), sporen roest, licht grijscreme, Edelmanboor
80
C-HORIZONT
Zand, matig fijn, sterk siltig, M50 (150), zwak houthoudend, neutraalgrijs, Edelmanboor
110
C-HORIZONT
Zand, uiterst fijn, zwak siltig, zwak humeus, matig houthoudend, neutraalgrijs, Edelmanboor
200

Boring: **hb-243**
Boormeester: Bas Delforterie
Datum: 23-3-2022

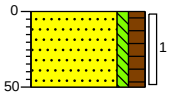

0 akker
A-HORIZONT
Zand, matig fijn, zwak siltig, matig humeus, M50 (160), zwak wortelhoudend, donker zwartgrijs, Edelmanboor, boring gestaakt op 50cm-mv. Onbekende verharding
50

Boring: **hb-245**
Boormeester: Bas Delforterie
Datum: 25-3-2022

GWS: 100
GHG: 70
GLG: 130

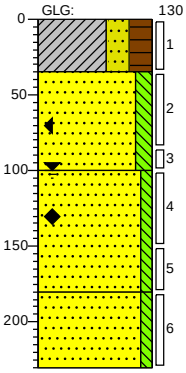

0 akker
A-HORIZONT
Klei, sterk zandig, sterk humeus, M50 (120), donker zwartbruin, Edelmanboor
35
B-HORIZONT
Zand, matig fijn, matig siltig, M50 (160), resten hout, neutraal beigecreme, Edelmanboor
100
C-HORIZONT
Zand, matig fijn, zwak siltig, M50 (190), resten hout, neutraal beigecreme, Zuigerboor handmatig
160
C-HORIZONT
Zand, matig fijn, zwak siltig, M50 (200), neutraal beigecreme, Zuigerboor handmatig
200

Boring: **hb-246**
Boormeester: Bas Delforterie
Datum: 25-3-2022

GWS: 100
GHG: 70
GLG: 130

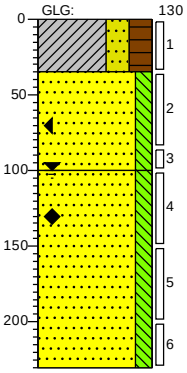

0 akker
A-HORIZONT
Klei, sterk zandig, sterk humeus, M50 (120), donker zwartbruin, Edelmanboor
35
B-HORIZONT
Zand, matig fijn, matig siltig, M50 (160), resten hout, neutraal beigecreme, Edelmanboor
100
C-HORIZONT
Zand, zeer fijn, matig siltig, M50 (140), resten hout, neutraal beigecreme, Zuigerboor handmatig
200

Getekend volgens NEN 5104

Schaal (A4): 1: 50

Projectnummer: 51006816
Projectnaam: TenneT tracé 150 kV Boxmeer-Venray - 002.813.20

SWECO

Boring: **hb-247**
Boormeester: Bas Delforterie
Datum: 28-3-2022

GWS: 100
GHG: 70
GLG: 130

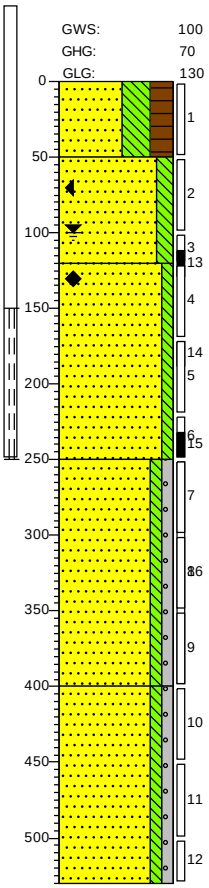

0 akker

A-HORIZONT
Zand, matig fijn, uiterst siltig, sterk humeus, M50 (160), donker zwartbruin, Edelmanboor

50

B-HORIZONT
Zand, matig fijn, matig siltig, M50 (160), neutraal beigecreme, Edelmanboor

100

C-HORIZONT
Zand, matig fijn, zwak siltig, M50 (200), sporen hout, neutraal grijscreme, Handpuls

250

C-HORIZONT
Zand, matig grof, zwak siltig, zwak grindig, M50 (250), neutraal grijscreme, Handpuls

400

C-HORIZONT
Zand, zeer grof, zwak siltig, zwak grindig, M50 (350), neutraal grijscreme, Handpuls, niet dieper kunnen komen ivm stenen

500

Boring: **hb-248**
Boormeester: Bas Delforterie
Datum: 28-3-2022

GWS: 90
GHG: 60
GLG: 120

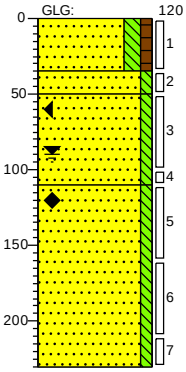

0 akker

A-HORIZONT
Zand, matig fijn, matig siltig, zwak humeus, M50 (160), donker zwartgrijs, van der Horstboor

35

50

B-HORIZONT
Zand, matig fijn, zwak siltig, M50 (180), resten hout, neutraal beigecreme, van der Horstboor

C-HORIZONT
Zand, matig grof, zwak siltig, M50 (210), resten hout, neutraal grijscreme, van der Horstboor

110

C-HORIZONT
Zand, matig grof, zwak siltig, M50 (220), resten hout, neutraalgrijs, Zuigerboor handmatig

200

Boring: **hb-249**
Boormeester: Bas Delforterie
Datum: 28-3-2022

GWS: 100
GHG: 70
GLG: 130

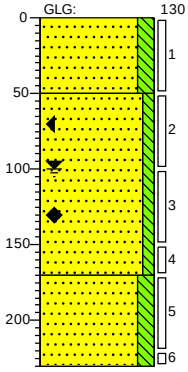

0 akker

A-HORIZONT
Zand, matig fijn, matig siltig, M50 (160), donkerbruin, van der Horstboor

50

B-HORIZONT
Zand, matig fijn, zwak siltig, M50 (200), resten hout, neutraal beigecreme, van der Horstboor

100

C-HORIZONT
Zand, matig grof, matig siltig, M50 (220), neutraal beigegrijs, Zuigerboor handmatig

200

Boring: **hb-250**
Boormeester: Bas Delforterie
Datum: 28-3-2022

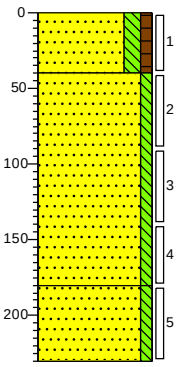

0 akker

A-HORIZONT
Zand, matig fijn, matig siltig, zwak humeus, M50 (160), donkerbruin, van der Horstboor

40

B-HORIZONT
Zand, matig fijn, zwak siltig, M50 (180), resten hout, neutraal beigegrijs, van der Horstboor, Vanaf 100 met zuigerboor.

180

C-HORIZONT
Zand, matig fijn, zwak siltig, M50 (200), neutraal beigegrijs, Zuigerboor handmatig

200

Getekend volgens NEN 5104

Schaal (A4): 1: 50

Projectnummer: 51006816
Projectnaam: TenneT tracé 150 kV Boxmeer-Venray - 002.813.20

SWECO

Boring: **hb-251**
Boormeester: Bas Delforterie
Datum: 28-3-2022

GWS: 100
GHG: 120
GLG: 80

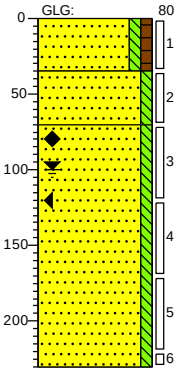

0 weiland
A-HORIZONT
Zand, matig fijn, zwak siltig, zwak humeus, M50 (160), zwak wortelhoudend, donker zwartgrijs, Edelmanboor
35
B-HORIZONT
Zand, matig fijn, zwak siltig, M50 (180), zwak baksteenhoudend, zwak roesthoudend, neutraal grijsbruin, Edelmanboor
70
C-HORIZONT
Zand, matig fijn, zwak siltig, M50 (200), zwak houtige plantenresten houdend, neutraalgrijs, Zuigerboor handmatig, vanaf gws met zuigerboor
200

Boring: **hb-252**
Boormeester: Bas Delforterie
Datum: 28-3-2022

GWS: 100
GHG: 120
GLG: 80

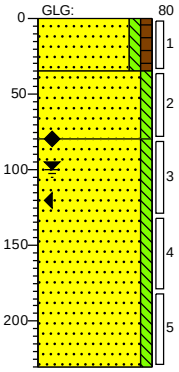

0 weiland
A-HORIZONT
Zand, matig fijn, zwak siltig, zwak humeus, M50 (160), zwak wortelhoudend, donker zwartgrijs, Edelmanboor
35
B-HORIZONT
Zand, matig fijn, zwak siltig, M50 (180), sporen roest, licht grijsbruin, Edelmanboor
80
C-HORIZONT
Zand, matig fijn, zwak siltig, M50 (200), zwak houtige plantenresten houdend, neutraalgrijs, Zuigerboor handmatig, vanaf gws met zuigerboor
200

Boring: **hb-253**
Boormeester: Bas Delforterie
Datum: 28-3-2022

GWS: 100
GHG: 120
GLG: 80

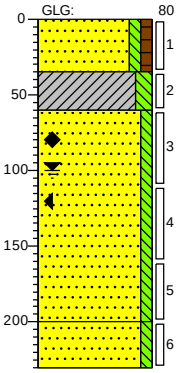

0 weiland
A-HORIZONT
Zand, matig fijn, zwak siltig, zwak humeus, M50 (160), zwak wortelhoudend, donker zwartgrijs, Edelmanboor
35
B-HORIZONT
Klei, matig siltig, matig roesthoudend, donker zwartbruin, Edelmanboor
60
C-HORIZONT
Zand, matig fijn, zwak siltig, M50 (200), zwak houtige plantenresten houdend, neutraalgrijs, Zuigerboor handmatig, vanaf gws met zuigerboor
200
C-HORIZONT
Zand, matig fijn, zwak siltig, M50 (200), neutraalgrijs, Zuigerboor handmatig
220

Boring: **hb-254**
Boormeester: Bas Delforterie
Datum: 29-3-2022

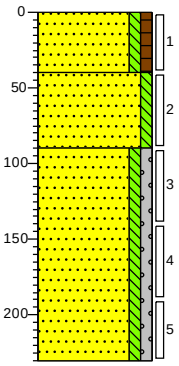

0 weiland
A-HORIZONT
Zand, matig fijn, zwak siltig, zwak humeus, M50 (160), donkerbruin, van der Horstboor
40
B-HORIZONT
Zand, matig fijn, zwak siltig, M50 (180), sporen roest, resten plantenresten houtig, neutraal beigegrijs, van der Horstboor
90
C-HORIZONT
Zand, matig grof, zwak siltig, zwak grindig, M50 (250), zwak houtige plantenresten houdend, neutraal grijscreme, Zuigerboor handmatig
220

Projectnummer: 51006816
Projectnaam: TenneT tracé 150 kV Boxmeer-Venray - 002.813.20

SWECO

Boring: **hb-255**
Boormeester: Bas Delforterie
Datum: 29-3-2022

GWS: 100
GHG: 70
GLG: 130

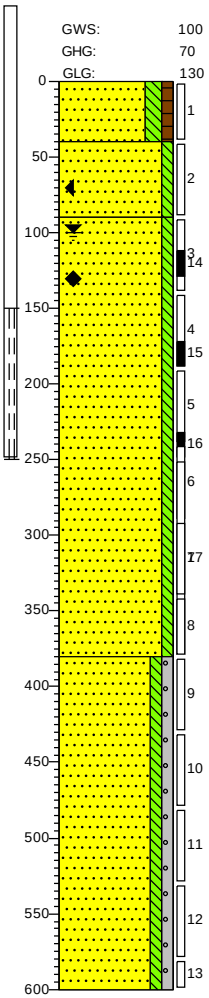

0 weiland

A-HORIZONT
Zand, matig fijn, matig siltig, zwak humeus, M50 (160), donkerbruin, Edelmanboor

40

B-HORIZONT
Zand, matig fijn, zwak siltig, M50 (180), sporen roest, neutraal beigecreme, Edelmanboor

90

C-HORIZONT
Zand, matig grof, zwak siltig, M50 (250), neutraal beigecreme, Handpuls

380

C-HORIZONT
Zand, uiterst grof, zwak siltig, zwak grindig, M50 (450), neutraal grijscreme, Handpuls

600

Boring: **hb-256**
Boormeester: Bas Delforterie
Datum: 29-3-2022

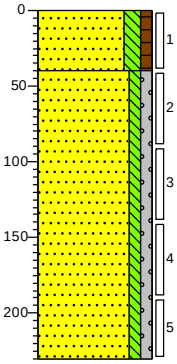

0 weiland

A-HORIZONT
Zand, uiterst fijn, matig siltig, zwak humeus, M50 (16), donkerbruin, van der Horstboor

40

B-HORIZONT
Zand, matig fijn, zwak siltig, zwak grindig, M50 (180), resten plantenresten houtig, neutraal beigebruin, van der Horstboor

200

Boring: **hb-258**
Boormeester: Bas Delforterie
Datum: 29-3-2022

GWS: 80
GHG: 50
GLG: 110

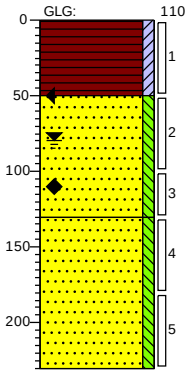

0 weiland

A-HORIZONT
Veen, zwak kleiïg, matig zandhoudend, donker zwartbruin, Edelmanboor

50

B-HORIZONT
Zand, matig fijn, zwak siltig, M50 (200), zwak houtige plantenresten houdend, neutraal grijscreme, Edelmanboor

100

C-HORIZONT
Zand, matig grof, zwak siltig, M50 (220), neutraalgrijs, Zuigerboor handmatig

200

Boring: **hb-259**
Boormeester: Bas Delforterie
Datum: 29-3-2022

GWS: 90
GHG: 60
GLG: 120

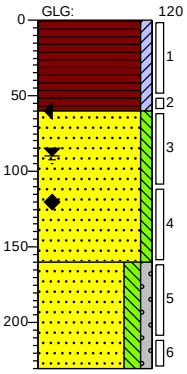

0 weiland

A-HORIZONT
Veen, zwak kleiïg, donker zwartbruin, van der Horstboor

60

B-HORIZONT
Zand, matig fijn, zwak siltig, M50 (180), resten plantenresten houtig, sporen roest, neutraal beigebruin, van der Horstboor, Met zuigerboor vanaf 90.

160

C-HORIZONT
Zand, matig grof, matig siltig, zwak grindig, M50 (220), zwak houtige plantenresten houdend, neutraal beigebruin, Zuigerboor handmatig

200

Getekend volgens NEN 5104

Schaal (A4): 1: 50

Projectnummer: 51006816
Projectnaam: TenneT tracé 150 kV Boxmeer-Venray - 002.813.20

SWECO

Boring: **hb-279**
Boormeester: Bas Delforterie
Datum: 27-10-2022

GWS: 100

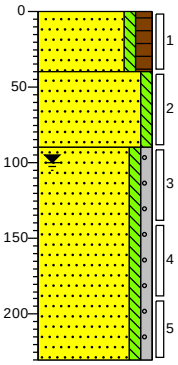

0 weiland
A-HORIZONT
Zand, matig fijn, zwak siltig, matig humeus, M50 (180), zwak wortelhoudend, donker zwartbruin, Edelmanboor
40
B-HORIZONT
Zand, matig grof, zwak siltig, M50 (220), zwak roesthoudend, neutraal beigecreme, Edelmanboor
90
C-HORIZONT
Zand, zeer grof, zwak siltig, zwak grindig, M50 (350), resten hout, neutraal grijscreme, Zuigerboor handmatig
200

Boring: **hb-280**
Boormeester: Bas Delforterie
Datum: 27-10-2022

GWS: 90

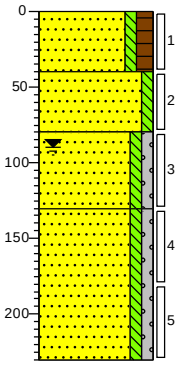

0 weiland
A-HORIZONT
Zand, matig fijn, zwak siltig, matig humeus, M50 (180), zwak wortelhoudend, donker zwartbruin, Edelmanboor
40
B-HORIZONT
Zand, matig grof, zwak siltig, M50 (220), zwak roesthoudend, neutraal beigecreme, Edelmanboor
80
C-HORIZONT
Zand, matig grof, zwak siltig, zwak grindig, M50 (220), resten hout, neutraal beigecreme, Zuigerboor handmatig
100
C-HORIZONT
Zand, zeer grof, zwak siltig, zwak grindig, M50 (350), neutraal grijscreme, Zuigerboor handmatig
200

Boring: **hb-281**
Boormeester: Bas Delforterie
Datum: 27-10-2022

GWS: 90

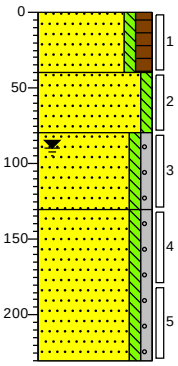

0 weiland
A-HORIZONT
Zand, matig fijn, zwak siltig, matig humeus, M50 (180), zwak wortelhoudend, donker zwartbruin, Edelmanboor
40
B-HORIZONT
Zand, matig grof, zwak siltig, M50 (220), zwak roesthoudend, neutraal beigecreme, Edelmanboor
80
C-HORIZONT
Zand, matig grof, zwak siltig, zwak grindig, M50 (220), resten hout, neutraal beigecreme, Zuigerboor handmatig
100
C-HORIZONT
Zand, zeer grof, zwak siltig, zwak grindig, M50 (350), neutraal grijscreme, Zuigerboor handmatig
200

Boring: **hb-282**
Boormeester: Bas Delforterie
Datum: 27-10-2022

GWS: 90

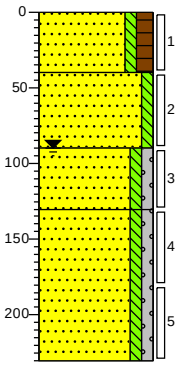

0 weiland
A-HORIZONT
Zand, matig fijn, zwak siltig, matig humeus, M50 (180), zwak wortelhoudend, donker zwartbruin, Edelmanboor
40
B-HORIZONT
Zand, matig grof, zwak siltig, M50 (220), zwak roesthoudend, neutraal beigecreme, Edelmanboor
90
C-HORIZONT
Zand, matig grof, zwak siltig, zwak grindig, M50 (220), resten hout, neutraal beigecreme, Zuigerboor handmatig
100
C-HORIZONT
Zand, zeer grof, zwak siltig, zwak grindig, M50 (350), neutraal grijscreme, Zuigerboor handmatig
200

Projectnummer: 51006816
Projectnaam: TenneT tracé 150 kV Boxmeer-Venray - 002.813.20

SWECO

Boring: **hb-283**
Boormeester: Bas Delforterie
Datum: 27-10-2022

GWS: 90

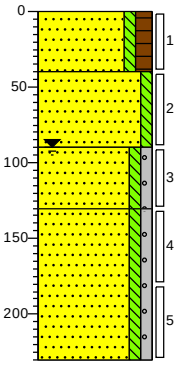

0 weiland
A-HORIZONT
Zand, matig fijn, zwak siltig, matig humeus, M50 (180), zwak wortelhoudend, donker zwartbruin, Edelmanboor
40
B-HORIZONT
Zand, matig grof, zwak siltig, M50 (220), matig roesthoudend, neutraal beigecreme, Edelmanboor
90
C-HORIZONT
Zand, matig grof, zwak siltig, zwak grindig, M50 (220), resten hout, neutraal beigecreme, Zuigerboor handmatig
100
C-HORIZONT
Zand, zeer grof, zwak siltig, zwak grindig, M50 (350), neutraal grijscreme, Zuigerboor handmatig
220

Boring: **hb-284**
Boormeester: Bas Delforterie
Datum: 26-10-2022

GWS: 100

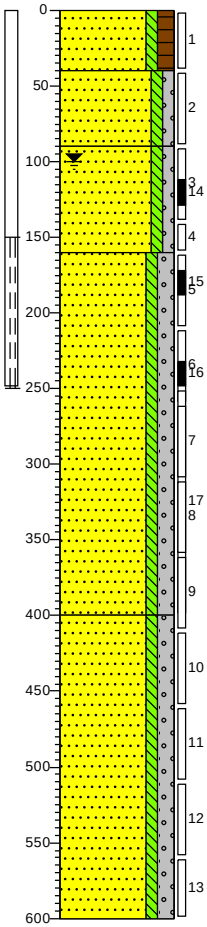

0 weiland
A-HORIZONT
Zand, matig fijn, zwak siltig, matig humeus, M50 (180), donker zwartgrijs, Edelmanboor
40
B-HORIZONT
Zand, matig fijn, zwak siltig, zwak grindig, M50 (190), zwak roesthoudend, neutraal grijscreme, Edelmanboor
90
B-HORIZONT
Zand, matig grof, zwak siltig, zwak grindig, M50 (220), resten hout, neutraal beigecreme, Edelmanboor
160
C-HORIZONT
Zand, zeer grof, zwak siltig, matig grindig, M50 (350), neutraal beigecreme, Pulsboor
400
C-HORIZONT
Zand, uiterst grof, zwak siltig, matig grindig, M50 (600), matig kiezel houdend, neutraal grijscreme, Pulsboor
600

Boring: **hb-285**
Boormeester: Bas Delforterie
Datum: 27-10-2022

GWS: 90

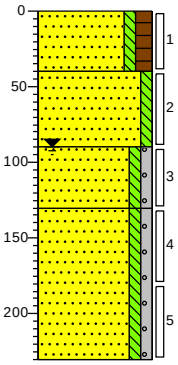

0 weiland
A-HORIZONT
Zand, matig fijn, zwak siltig, matig humeus, M50 (180), zwak wortelhoudend, resten hout, donker zwartbruin, Edelmanboor
40
B-HORIZONT
Zand, matig grof, zwak siltig, M50 (220), zwak roesthoudend, neutraal beigecreme, Edelmanboor
90
C-HORIZONT
Zand, matig grof, zwak siltig, zwak grindig, M50 (220), resten hout, neutraal beigecreme, Zuigerboor handmatig
100
C-HORIZONT
Zand, zeer grof, zwak siltig, zwak grindig, M50 (350), neutraal grijscreme, Zuigerboor handmatig
220

Boring: **hb-286**
Boormeester: Bas Delforterie
Datum: 27-10-2022

GWS: 90

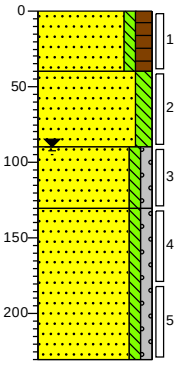

0 weiland
A-HORIZONT
Zand, matig fijn, zwak siltig, matig humeus, M50 (180), zwak wortelhoudend, resten hout, donkerbruin, Edelmanboor
40
B-HORIZONT
Zand, matig fijn, matig siltig, M50 (180), zwak roesthoudend, neutraal beigecreme, Edelmanboor
90
C-HORIZONT
Zand, matig grof, zwak siltig, zwak grindig, M50 (220), resten hout, neutraal beigecreme, Zuigerboor handmatig
100
C-HORIZONT
Zand, zeer grof, zwak siltig, zwak grindig, M50 (350), neutraal grijscreme, Zuigerboor handmatig
220

Getekend volgens NEN 5104

Schaal (A4): 1: 50

Projectnummer: 51006816
Projectnaam: TenneT tracé 150 kV Boxmeer-Venray - 002.813.20

SWECO

Boring: **hb-287**
Boormeester: Bas Delforterie
Datum: 27-10-2022

GWS: 90

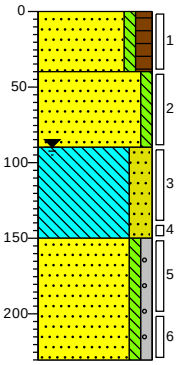

0 weiland
A-HORIZONT
Zand, matig fijn, zwak siltig, matig humeus, M50 (180), zwak wortelhoudend, resten hout, donkerbruin, Edelmanboor
40
B-HORIZONT
Zand, matig fijn, zwak siltig, M50 (200), matig roesthoudend, neutraal beigecreme, Edelmanboor
90
C-HORIZONT
Leem, sterk zandig, laagjes zand, resten hout, neutraal grijscreme, Zuigerboor handmatig
150
C-HORIZONT
Zand, zeer grof, zwak siltig, zwak grindig, M50 (350), neutraal grijscreme, Zuigerboor handmatig
200

Boring: **hb-288**
Boormeester: Bas Delforterie
Datum: 27-10-2022

GWS: 90

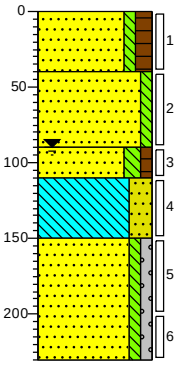

0 weiland
A-HORIZONT
Zand, matig fijn, zwak siltig, matig humeus, M50 (180), zwak wortelhoudend, resten hout, donkerbruin, Edelmanboor
40
B-HORIZONT
Zand, matig fijn, zwak siltig, M50 (200), sterk roesthoudend, resten hout, neutraal beigecreme, Edelmanboor
90
C-HORIZONT
Zand, matig grof, matig siltig, zwak humeus, M50 (220), resten hout, neutraal beigecreme, Zuigerboor handmatig
110
C-HORIZONT
Leem, sterk zandig, laagjes zand, resten hout, neutraal grijscreme, Zuigerboor handmatig
150
C-HORIZONT
Zand, zeer grof, zwak siltig, zwak grindig, M50 (350), neutraal grijscreme, Zuigerboor handmatig
200

Boring: **hb-289**
Boormeester: Bas Delforterie
Datum: 27-10-2022

GWS: 90

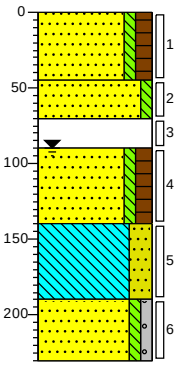

0 weiland
A-HORIZONT
Zand, matig fijn, zwak siltig, matig humeus, M50 (180), zwak wortelhoudend, resten hout, donkerbruin, Edelmanboor
45
B-HORIZONT
Zand, matig fijn, zwak siltig, M50 (200), neutraal beigecreme, Edelmanboor
70
B-HORIZONT
Uiterst houthoudend, zwak zandhoudend, neutraalbruin, Edelmanboor
90
C-HORIZONT
Zand, matig grof, zwak siltig, matig humeus, M50 (220), sterk houthoudend, donker bruincreme, Zuigerboor handmatig
140
C-HORIZONT
Leem, sterk zandig, laagjes zand, resten hout, neutraal grijscreme, Zuigerboor handmatig
160
C-HORIZONT
Zand, zeer grof, zwak siltig, zwak grindig, M50 (350), neutraal grijscreme, Zuigerboor handmatig
200

Boring: **hb-290**
Boormeester: Bas Delforterie
Datum: 26-10-2022

GWS: 100

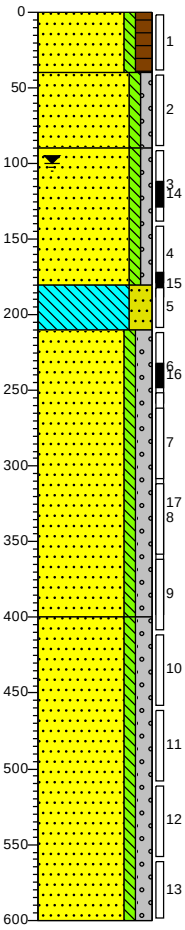

0 weiland
A-HORIZONT
Zand, matig fijn, zwak siltig, matig humeus, M50 (180), donker zwartgrijs, Edelmanboor
40
B-HORIZONT
Zand, matig fijn, zwak siltig, zwak grindig, M50 (190), resten hout, neutraal grijscreme, Edelmanboor
90
B-HORIZONT
Zand, matig grof, zwak siltig, zwak grindig, M50 (220), resten hout, neutraal beigecreme, Edelmanboor
160
C-HORIZONT
Leem, sterk zandig, neutraalgrijs, Edelmanboor
210
C-HORIZONT
Zand, zeer grof, zwak siltig, matig grindig, M50 (350), neutraal beigecreme, Pulsboor
400
C-HORIZONT
Zand, uiterst grof, zwak siltig, matig grindig, M50 (600), matig kiezel houdend, neutraal grijscreme, Pulsboor
600

Getekend volgens NEN 5104

Schaal (A4): 1: 50

Projectnummer: 51006816
Projectnaam: TenneT tracé 150 kV Boxmeer-Venray - 002.813.20

SWECO

Boring: **hb-291**
Boormeester: Bas Delforterie
Datum: 27-10-2022

GWS: 90

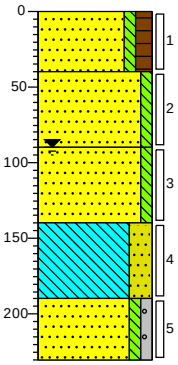

0 weiland
A-HORIZONT
Zand, matig fijn, zwak siltig, matig humeus, M50 (180), zwak wortelhoudend, donkerbruin, Edelmanboor
40
B-HORIZONT
Zand, matig fijn, zwak siltig, M50 (200), zwak roesthoudend, neutraal beigecreme, Edelmanboor
90
C-HORIZONT
Zand, matig grof, zwak siltig, M50 (230), zwak roesthoudend, neutraal beigecreme, Zuigerboor handmatig
140
C-HORIZONT
Leem, sterk zandig, laagjes zand, resten hout, neutraal grijscreme, Zuigerboor handmatig
180
C-HORIZONT
Zand, zeer grof, zwak siltig, zwak grindig, M50 (350), neutraal grijscreme, Zuigerboor handmatig
200

Boring: **hb-292**
Boormeester: Bas Delforterie
Datum: 27-10-2022

GWS: 90

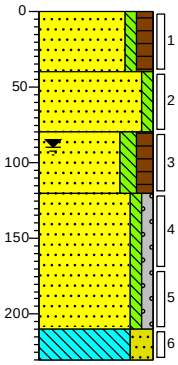

0 weiland
A-HORIZONT
Zand, matig fijn, zwak siltig, matig humeus, M50 (180), zwak wortelhoudend, donkerbruin, Edelmanboor
40
B-HORIZONT
Zand, matig fijn, zwak siltig, M50 (200), zwak roesthoudend, neutraal beigecreme, Edelmanboor
80
C-HORIZONT
Zand, matig grof, matig siltig, matig humeus, M50 (230), donker bruincreme, Zuigerboor handmatig
120
C-HORIZONT
Zand, matig grof, zwak siltig, zwak grindig, M50 (230), neutraal grijscreme, Zuigerboor handmatig
250
C-HORIZONT
Leem, sterk zandig, donkergrijs, Zuigerboor handmatig
200

Boring: **hb-293**
Boormeester: Bas Delforterie
Datum: 27-10-2022

GWS: 100

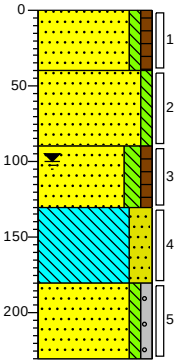

0 weiland
A-HORIZONT
Zand, matig fijn, zwak siltig, zwak humeus, M50 (180), zwak wortelhoudend, licht beigebruin, Edelmanboor
40
B-HORIZONT
Zand, matig fijn, zwak siltig, M50 (200), neutraal beigecreme, Edelmanboor
90
C-HORIZONT
Zand, matig grof, matig siltig, zwak humeus, M50 (230), resten hout, donker grijscreme, Zuigerboor handmatig
100
C-HORIZONT
Leem, sterk zandig, resten hout, neutraal grijscreme, Zuigerboor handmatig
180
C-HORIZONT
Zand, matig grof, zwak siltig, zwak grindig, M50 (230), resten leem, donkergrijs, Zuigerboor handmatig
200

Boring: **hb-300**
Boormeester: Bas Delforterie
Datum: 14-4-2022

GWS: 100

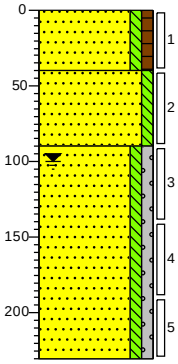

0 akker
A-HORIZONT
Zand, matig fijn, zwak siltig, zwak humeus, M50 (170), zwak wortelhoudend, donker zwartgrijs, Edelmanboor
40
B-HORIZONT
Zand, matig fijn, zwak siltig, M50 (190), zwak roesthoudend, licht beigecreme, Edelmanboor
90
C-HORIZONT
Zand, matig grof, zwak siltig, zwak grindig, M50 (250), licht grijscreme, Zuigerboor handmatig
200

Boring: **hb-301**
Boormeester: Bas Delforterie
Datum: 14-4-2022

GWS: 100

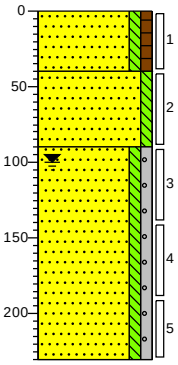

0 akker
A-HORIZONT
Zand, matig fijn, zwak siltig, zwak humeus, M50 (170), zwak wortelhoudend, donker zwartgrijs, Edelmanboor
40
B-HORIZONT
Zand, matig fijn, zwak siltig, M50 (190), zwak roesthoudend, licht beigecreme, Edelmanboor
90
C-HORIZONT
Zand, matig grof, zwak siltig, zwak grindig, M50 (250), sporen hout, licht grijscreme, Zuigerboor handmatig
200

Boring: **hb-302**
Boormeester: Bas Delforterie
Datum: 14-4-2022

GWS: 100

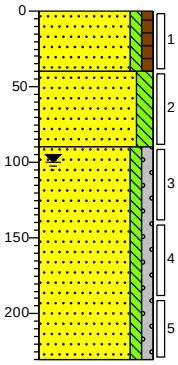

0 akker
A-HORIZONT
Zand, matig fijn, zwak siltig, zwak humeus, M50 (170), zwak wortelhoudend, donker zwartgrijs, Edelmanboor
40
B-HORIZONT
Zand, matig fijn, matig siltig, M50 (190), zwak roesthoudend, licht beigecreme, Edelmanboor
90
C-HORIZONT
Zand, matig grof, zwak siltig, zwak grindig, M50 (250), sporen hout, licht grijscreme, Zuigerboor handmatig
200

Getekend volgens NEN 5104

Schaal (A4): 1: 50

Projectnummer: 51006816
Projectnaam: TenneT tracé 150 kV Boxmeer-Venray - 002.813.20

SWECO

Boring: **hb-303**
Boormeester: Bas Delforterie
Datum: 14-4-2022

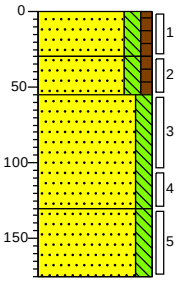

0 gras

A-HORIZONT
Zand, matig fijn, matig siltig, zwak humeus, M50 (190), zwak wortelhoudend, neutraal beigebruin, Edelmanboor

30

A-HORIZONT
Zand, matig grof, matig siltig, zwak humeus, M50 (210), neutraal bruinbeige, Edelmanboor

55

B-HORIZONT
Zand, matig grof, matig siltig, M50 (240), zwak roesthoudend, licht oranjebruin, Edelmanboor

100

C-HORIZONT
Zand, matig grof, matig siltig, M50 (240), sporen roest, licht bruinbeige, Edelmanboor

175

Boring: **hb-304**
Boormeester: Bas Delforterie
Datum: 14-4-2022

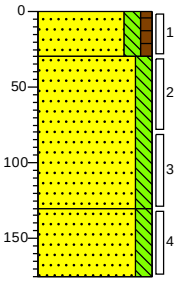

0 gras

A-HORIZONT
Zand, matig fijn, matig siltig, zwak humeus, M50 (190), zwak wortelhoudend, neutraal beigebruin, Edelmanboor

30

B-HORIZONT
Zand, matig grof, matig siltig, M50 (240), zwak roesthoudend, licht oranjebruin, Edelmanboor

100

C-HORIZONT
Zand, matig grof, matig siltig, M50 (240), sporen roest, licht bruinbeige, Edelmanboor

175

Boring: **hb-305**
Boormeester: Bas Delforterie
Datum: 14-4-2022

GWS: 300

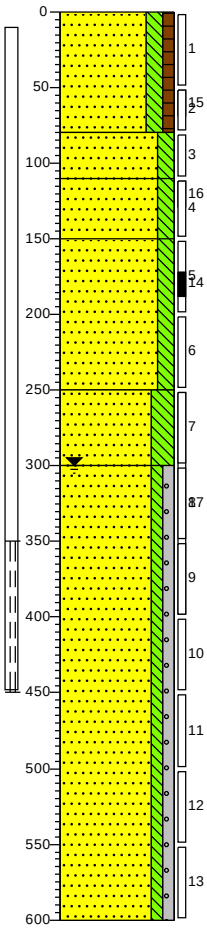

0 gras

A-HORIZONT
Zand, matig fijn, matig siltig, zwak humeus, M50 (190), zwak wortelhoudend, neutraal beigebruin, Edelmanboor

80

B-HORIZONT
Zand, matig grof, matig siltig, M50 (240), licht bruinbeige, Edelmanboor

110

C-HORIZONT
Zand, matig grof, matig siltig, M50 (240), sporen roest, licht beigecreme, Edelmanboor

150

C-HORIZONT
Zand, matig grof, matig siltig, M50 (250), sterk roesthoudend, neutraal roestcreme, Edelmanboor

250

C-HORIZONT
Zand, matig grof, sterk siltig, M50 (250), sporen roest, lichtbruin, Edelmanboor

300

C-HORIZONT
Zand, matig grof, zwak siltig, zwak grindig, M50 (260), sporen leem, licht cremebruin, Zuigerboor handmatig

600

Boring: **hb-306**
Boormeester: Bas Delforterie
Datum: 14-4-2022

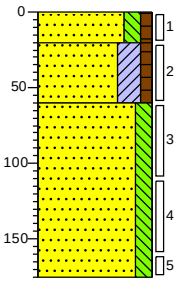

0 gras

A-HORIZONT
Zand, matig fijn, matig siltig, zwak humeus, M50 (190), zwak wortelhoudend, neutraal beigebruin, Edelmanboor

20

B-HORIZONT
Zand, matig grof, kleiig, zwak humeus, M50 (240), zwak roesthoudend, sporen leem, neutraal beigebruin, Edelmanboor

60

C-HORIZONT
Zand, matig grof, matig siltig, M50 (240), sporen roest, licht bruinbeige, Edelmanboor

175

Getekend volgens NEN 5104

Schaal (A4): 1: 50

Projectnummer: 51006816
Projectnaam: TenneT tracé 150 kV Boxmeer-Venray - 002.813.20

SWECO

Boring: **hb-307**
Boormeester: Bas Delforterie
Datum: 14-4-2022

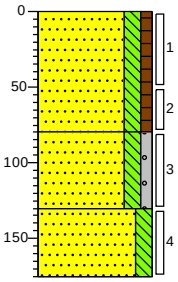

0 gras

A-HORIZONT
Zand, matig fijn, matig siltig, zwak humeus, M50 (190), zwak wortelhoudend, zwak baksteenhoudend, sporen puin, neutraal beigebruin, Edelmanboor

80

B-HORIZONT
Zand, matig grof, matig siltig, zwak grindig, M50 (240), sporen roest, licht bruinbeige, Edelmanboor

130

C-HORIZONT
Zand, matig grof, matig siltig, M50 (240), sterk roesthoudend, neutraal roestcreme, Edelmanboor

175

Boring: **hb-308**
Boormeester: Bas Delforterie
Datum: 15-4-2022

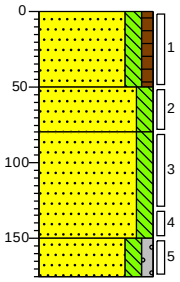

0 gras

A-HORIZONT
Zand, matig fijn, matig siltig, zwak humeus, M50 (190), zwak wortelhoudend, neutraal beigebruin, Edelmanboor

50

B-HORIZONT
Zand, matig grof, matig siltig, M50 (220), sporen roest, licht bruinbeige, Edelmanboor

80

C-HORIZONT
Zand, matig grof, matig siltig, M50 (240), sterk roesthoudend, neutraal roestcreme, Edelmanboor

150

C-HORIZONT
Zand, matig grof, matig siltig, zwak grindig, M50 (210), sporen roest, neutraal geelcreme, Edelmanboor

175

Boring: **hb-309**
Boormeester: Bas Delforterie
Datum: 15-4-2022

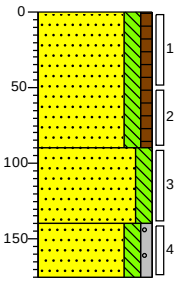

0 gras

A-HORIZONT
Zand, matig fijn, matig siltig, zwak humeus, M50 (190), zwak wortelhoudend, sporen puin, sporen baksteen, zwak glashoudend, neutraal beigebruin, Edelmanboor

90

C-HORIZONT
Zand, matig grof, matig siltig, M50 (220), sterk roesthoudend, neutraal roestcreme, Edelmanboor

140

C-HORIZONT
Zand, matig grof, matig siltig, zwak grindig, M50 (210), sporen roest, neutraal bruingeel, Edelmanboor

175

Boring: **hb-310**
Boormeester: Bas Delforterie
Datum: 15-4-2022

GWS: 300

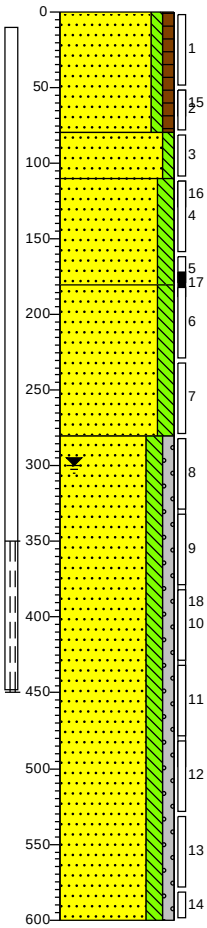

0 gras

A-HORIZONT
Zand, matig fijn, zwak siltig, zwak humeus, M50 (180), zwak wortelhoudend, sporen puin, donker zwartgrijs, Edelmanboor, op circa 80 cm-mv stukken beton

80

B-HORIZONT
Zand, matig fijn, zwak siltig, M50 (200), neutraal zwartgrijs, Edelmanboor

110

C-HORIZONT
Zand, matig fijn, matig siltig, M50 (160), sterk roesthoudend, neutraal geelbruin, Edelmanboor

180

Zand, matig fijn, matig siltig, M50 (160), sporen roest, neutraal beigecreme, Edelmanboor

260

C-HORIZONT
Zand, matig grof, matig siltig, zwak grindig, M50 (280), neutraal beigecreme, Zuigerboor handmatig

600

Getekend volgens NEN 5104

Schaal (A4): 1: 50

Projectnummer: 51006816
Projectnaam: TenneT tracé 150 kV Boxmeer-Venray - 002.813.20

SWECO

Boring: **hb-311**
Boormeester: Bas Delforterie
Datum: 12-12-2022

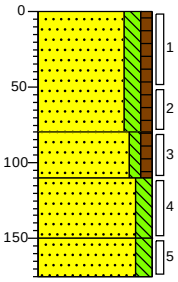

0 braak

A-HORIZONT
Zand, matig fijn, matig siltig, zwak humeus, M50 (170), licht zwartgrijs, Edelmanboor

80

B-HORIZONT
Zand, matig fijn, zwak siltig, zwak humeus, M50 (180), donker grijsbruin, Edelmanboor

110

C-HORIZONT
Zand, matig fijn, matig siltig, M50 (170), neutraal geelbruin, Edelmanboor

150

Zand, matig fijn, matig siltig, M50 (170), licht beigecreme, Edelmanboor

175

Boring: **hb-312**
Boormeester: Bas Delforterie
Datum: 15-4-2022

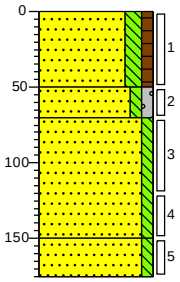

0 gras

A-HORIZONT
Zand, matig fijn, matig siltig, zwak humeus, M50 (190), zwak wortelhoudend, sporen baksteen, neutraal beigebruin, Edelmanboor

50

B-HORIZONT
Zand, matig fijn, zwak siltig, zwak grindig, M50 (200), licht zwartgrijs, Edelmanboor

70

C-HORIZONT
Zand, matig grof, zwak siltig, M50 (210), sporen roest, licht geelcreme, Edelmanboor

150

C-HORIZONT
Zand, matig grof, zwak siltig, M50 (220), donker geelcreme, Edelmanboor

175

Boring: **hb-313**
Boormeester: Bas Delforterie
Datum: 15-4-2022

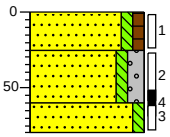

0 gras

A-HORIZONT
Zand, matig fijn, zwak siltig, zwak humeus, M50 (180), zwak wortelhoudend, neutraal zwartgrijs, Edelmanboor

25

B-HORIZONT
Zand, matig fijn, zwak siltig, matig grindig, M50 (200), sterk puinhoudend, sterk steenhoudend, neutraal grijscreme, River

60

Zand, matig fijn, zwak siltig, M50 (200), zwak asfalthoudend, matig puinhoudend, licht grijsbruin, River, gestuit op een harde laag. Niet doorheen kunnen komen.

80

Boring: **hb-314**
Boormeester: Bas Delforterie
Datum: 19-4-2022

GWS: 320
GHG: 280
GLG: 340

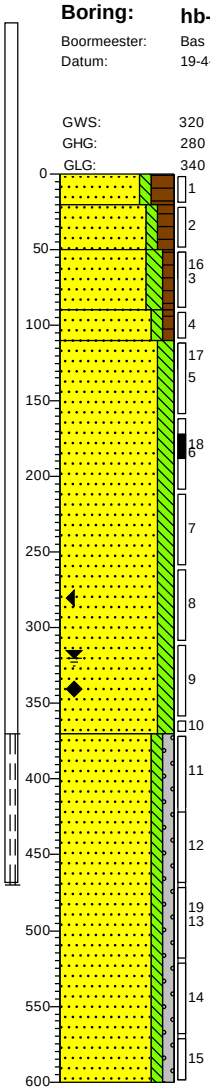

0 bosgrond

A-HORIZONT
Zand, zeer fijn, zwak siltig, sterk humeus, M50 (140), uiterst wortelhoudend, donkerbruin, Edelmanboor

20

AB-HORIZONT
Zand, matig fijn, zwak siltig, matig humeus, M50 (180), zwak wortelhoudend, neutraal grijsbruin, Edelmanboor

50

AB-HORIZONT
Zand, matig fijn, matig siltig, zwak humeus, M50 (170), licht grijsbruin, Edelmanboor

90

B-HORIZONT
Zand, matig fijn, zwak siltig, zwak humeus, M50 (180), zwak wortelhoudend, donker grijsbruin, Edelmanboor

110

C-HORIZONT
Zand, matig fijn, matig siltig, M50 (170), sporen leem, licht beigecreme, van der Horstboor

330

C-HORIZONT
Zand, matig grof, zwak siltig, zwak grindig, M50 (250), neutraal beigecreme, Zuigerboor handmatig

600

Getekend volgens NEN 5104

Schaal (A4): 1: 50

Projectnummer: 51006816
Projectnaam: TenneT tracé 150 kV Boxmeer-Venray - 002.813.20

SWECO

Boring: **hb-315_N**
Boormeester: Bas Delforterie
Datum: 12-12-2022

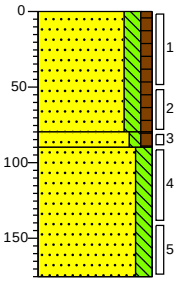

0 bosgrond
A-HORIZONT
Zand, matig fijn, matig siltig, zwak humeus, M50 (180), zwak wortelhoudend, licht zwartgrijs, Edelmanboor
80
90 B-HORIZONT
Zand, matig fijn, zwak siltig, zwak humeus, M50 (180), donkerbruin, Edelmanboor
C-HORIZONT
Zand, matig fijn, matig siltig, M50 (170), neutraal geelbruin, Edelmanboor
175

Boring: **hb-317_N**
Boormeester: Bas Delforterie
Datum: 7-9-2022

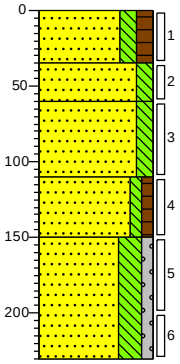

0 weiland
A-HORIZONT
Zand, zeer fijn, matig siltig, matig humeus, M50 (130), neutraal zwartgrijs, River
35
BC-HORIZONT
60 Zand, zeer fijn, matig siltig, M50 (130), neutraal geelbruin, Edelmanboor
C-HORIZONT
Zand, matig fijn, matig siltig, M50 (160), neutraal beigecreme, Edelmanboor
110
C-HORIZONT
Zand, matig fijn, zwak siltig, zwak humeus, M50 (190), zwak roesthoudend, licht beigecreme, Edelmanboor
150
C-HORIZONT
Zand, matig fijn, sterk siltig, zwak grindig, M50 (170), licht grijscreme, Edelmanboor
200

Boring: **hb-318**
Boormeester: Bas Delforterie
Datum: 7-9-2022

GWS: 250

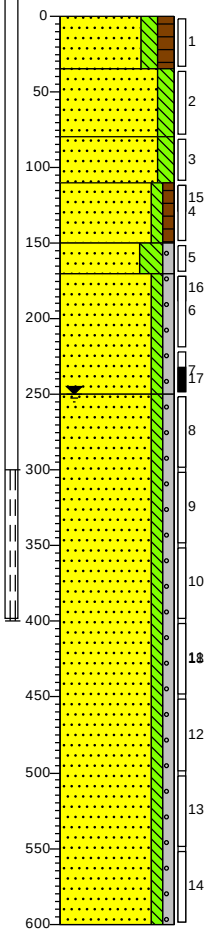

0 weiland
A-HORIZONT
Zand, matig fijn, matig siltig, matig humeus, M50 (160), donker zwartgrijs, Edelmanboor, Teeltlaag
35
BC-HORIZONT
Zand, matig fijn, matig siltig, M50 (180), neutraal beigecreme, Edelmanboor
80
C-HORIZONT
Zand, matig fijn, matig siltig, M50 (160), neutraal beigecreme, Edelmanboor
110
C-HORIZONT
Zand, matig fijn, zwak siltig, zwak humeus, M50 (190), licht geelbruin, Edelmanboor
150
C-HORIZONT
Zand, matig fijn, sterk siltig, zwak grindig, M50 (170), resten leem, licht grijscreme, Edelmanboor
170
C-HORIZONT
Zand, matig fijn, zwak siltig, zwak grindig, M50 (200), licht beigecreme, Edelmanboor
250
C-HORIZONT
Zand, matig grof, zwak siltig, zwak grindig, M50 (220), zwak kiezel houdend, neutraal grijscreme, Pulsboor
600

Boring: **hb-319**
Boormeester: Bas Delforterie
Datum: 1-9-2022

GWS: 200
GHG: 180
GLG: 250

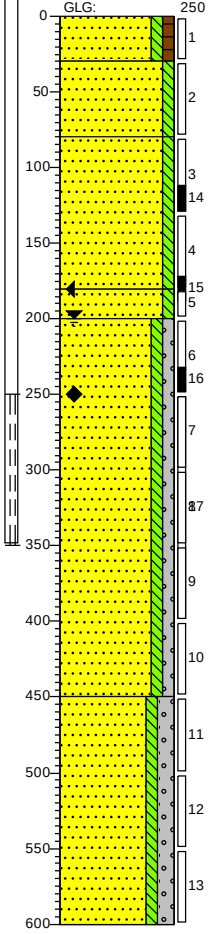

0 landbouwgrond
A-HORIZONT
Zand, matig fijn, zwak siltig, zwak humeus, M50 (180), neutraalgrijs, Edelmanboor
30
AB-HORIZONT
Zand, matig fijn, zwak siltig, M50 (180), licht grijscreme, Edelmanboor
80
B-HORIZONT
Zand, matig fijn, zwak siltig, M50 (160), zwak roesthoudend, licht beigecreme, Edelmanboor
180
B-HORIZONT
200 Zand, matig grof, zwak siltig, M50 (220), sterk roesthoudend, licht grijsbruin, Edelmanboor
C-HORIZONT
Zand, zeer grof, zwak siltig, zwak grindig, M50 (400), licht beigecreme, Pulsboor
450
C-HORIZONT
Zand, uiterst grof, zwak siltig, matig grindig, M50 (550), zwak kiezel houdend, licht beigecreme, Pulsboor
600

Getekend volgens NEN 5104

Schaal (A4): 1: 50

Projectnummer: 51006816
Projectnaam: TenneT tracé 150 kV Boxmeer-Venray - 002.813.20

SWECO

Boring: **hb-320**
Boormeester: Bas Delforterie
Datum: 1-9-2022

GWS: 220

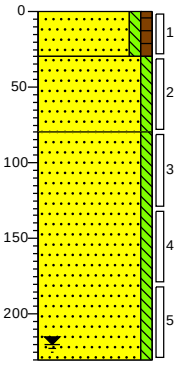

0 landbouwgrond
A-HORIZONT
Zand, matig fijn, zwak siltig, zwak humeus, M50 (180), neutraal zwartgrijs, Edelmanboor
30
B-HORIZONT
Zand, matig fijn, zwak siltig, M50 (170), sporen roest, neutraal beigecreme, Edelmanboor
80
B-HORIZONT
Zand, matig fijn, zwak siltig, M50 (170), matig roesthoudend, donker beigecreme, Edelmanboor
220

Boring: **hb-321**
Boormeester: Bas Delforterie
Datum: 1-9-2022

GWS: 220

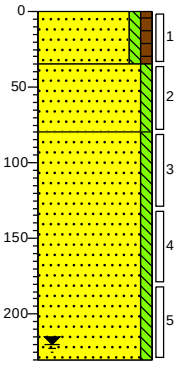

0 landbouwgrond
A-HORIZONT
Zand, matig fijn, zwak siltig, zwak humeus, M50 (180), neutraal zwartgrijs, Edelmanboor
35
B-HORIZONT
Zand, matig fijn, zwak siltig, M50 (170), zwak roesthoudend, neutraal beigecreme, Edelmanboor
80
B-HORIZONT
Zand, matig fijn, zwak siltig, M50 (170), matig roesthoudend, donker beigecreme, Edelmanboor
220

Boring: **hb-322**
Boormeester: Bas Delforterie
Datum: 1-9-2022

GWS: 220

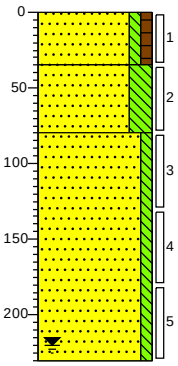

0 landbouwgrond
A-HORIZONT
Zand, matig fijn, zwak siltig, zwak humeus, M50 (180), neutraal zwartgrijs, Edelmanboor
35
B-HORIZONT
Zand, matig fijn, sterk siltig, M50 (160), sterk roesthoudend, brokken leem, neutraal roestcreme, Edelmanboor
80
B-HORIZONT
Zand, matig fijn, zwak siltig, M50 (170), matig roesthoudend, donker beigecreme, Edelmanboor
220

Boring: **hb-323**
Boormeester: Bas Delforterie
Datum: 2-9-2022

GWS: 200
GHG: 150
GLG: 220

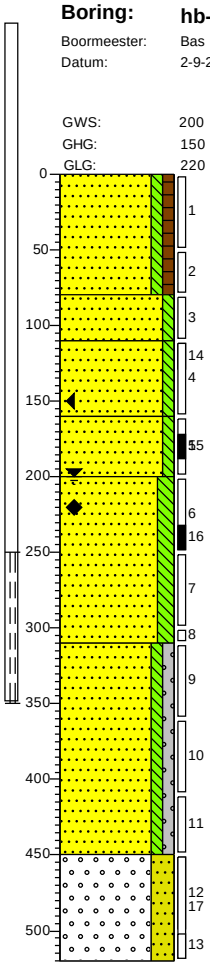

0 landbouwgrond
A-HORIZONT
Zand, matig fijn, zwak siltig, zwak humeus, M50 (170), neutraalgrijs, Edelmanboor
80
B-HORIZONT
Zand, matig fijn, zwak siltig, M50 (160), licht geelbruin, Edelmanboor
110
B-HORIZONT
Zand, matig fijn, zwak siltig, M50 (160), licht beigecreme, Edelmanboor
160
C-HORIZONT
Zand, matig fijn, zwak siltig, M50 (180), neutraalgrijs, Edelmanboor
200
C-HORIZONT
Zand, matig fijn, matig siltig, M50 (190), resten leem, neutraalgrijs, Edelmanboor
360
C-HORIZONT
Zand, matig grof, zwak siltig, zwak grindig, M50 (250), zwak roesthoudend, resten leem, neutraalgrijs, Pulsboor
450
C-HORIZONT
Grind, fijn, sterk zandig, M50 (800), matig kiezel houdend, neutraal geelgrijs, Pulsboor
500

Getekend volgens NEN 5104

Schaal (A4): 1: 50

Projectnummer: 51006816
Projectnaam: TenneT tracé 150 kV Boxmeer-Venray - 002.813.20

SWECO

Boring: **hb-324**
Boormeester: Bas Delforterie
Datum: 2-9-2022

GWS: 200
GHG: 130

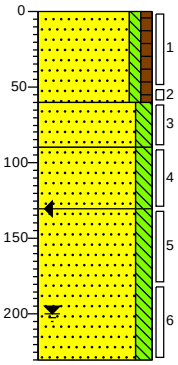

0 landbouwgrond
A-HORIZONT
Zand, matig fijn, zwak siltig, zwak humeus, M50 (160), neutraal zwartgrijs, Edelmanboor
60
B-HORIZONT
Zand, matig fijn, matig siltig, M50 (170), neutraal grijscreme, Edelmanboor
90
B-HORIZONT
Zand, matig fijn, matig siltig, M50 (160), licht beigecreme, Edelmanboor
100
B-HORIZONT
Zand, matig fijn, matig siltig, M50 (160), matig roesthoudend, licht beigecreme, Edelmanboor
200

Boring: **hb-325**
Boormeester: Bas Delforterie
Datum: 2-9-2022

GWS: 210
GHG: 130

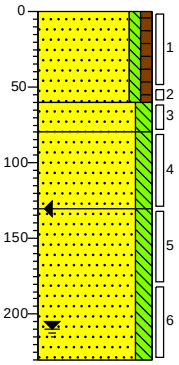

0 landbouwgrond
A-HORIZONT
Zand, matig fijn, zwak siltig, zwak humeus, M50 (160), neutraal zwartgrijs, Edelmanboor
60
B-HORIZONT
Zand, matig fijn, matig siltig, M50 (170), neutraal grijscreme, Edelmanboor
80
B-HORIZONT
Zand, matig fijn, matig siltig, M50 (160), licht beigecreme, Edelmanboor
100
B-HORIZONT
Zand, matig fijn, matig siltig, M50 (160), matig roesthoudend, licht beigecreme, Edelmanboor
200

Boring: **hb-326**
Boormeester: Bas Delforterie
Datum: 2-9-2022

GWS: 210
GHG: 130

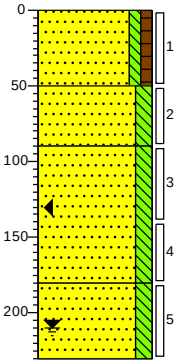

0 landbouwgrond
A-HORIZONT
Zand, matig fijn, zwak siltig, zwak humeus, M50 (160), neutraal zwartgrijs, Edelmanboor
50
B-HORIZONT
Zand, matig fijn, matig siltig, M50 (170), neutraal grijscreme, Edelmanboor
90
B-HORIZONT
Zand, matig fijn, matig siltig, M50 (160), licht beigecreme, Edelmanboor
160
B-HORIZONT
Zand, matig fijn, matig siltig, M50 (160), matig roesthoudend, licht beigecreme, Edelmanboor
200

Boring: **hb-327**
Boormeester: Bas Delforterie
Datum: 6-9-2022

GWS: 230

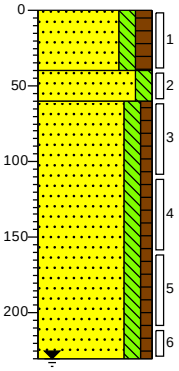

0 landbouwgrond
A-HORIZONT
Zand, zeer fijn, matig siltig, matig humeus, M50 (130), donkerbruin, Edelmanboor, bouwvoor
40
AB-HORIZONT
Zand, matig fijn, matig siltig, M50 (150), licht grijscreme, Edelmanboor
60
B-HORIZONT
Zand, matig fijn, matig siltig, zwak humeus, M50 (160), licht cremebruin, Edelmanboor
200

Boring: **hb-328**
Boormeester: Bas Delforterie
Datum: 6-9-2022

GWS: 230

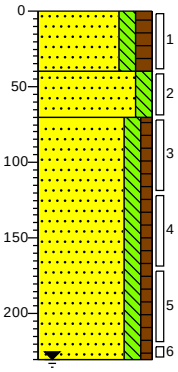

0 landbouwgrond
A-HORIZONT
Zand, zeer fijn, matig siltig, matig humeus, M50 (130), donkerbruin, Edelmanboor, bouwvoor
40
AB-HORIZONT
Zand, matig fijn, matig siltig, M50 (150), licht grijscreme, Edelmanboor
70
B-HORIZONT
Zand, matig fijn, matig siltig, zwak humeus, M50 (160), sterk roesthoudend, licht cremebruin, Edelmanboor
200

Boring: **hb-329**
Boormeester: Bas Delforterie
Datum: 6-9-2022

GWS: 240

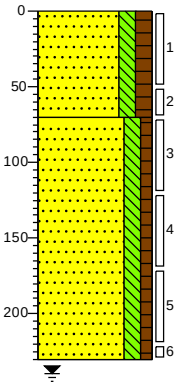

0 landbouwgrond
A-HORIZONT
Zand, zeer fijn, matig siltig, matig humeus, M50 (130), donkerbruin, Edelmanboor, bouwvoor
70
B-HORIZONT
Zand, matig fijn, matig siltig, zwak humeus, M50 (160), zwak roesthoudend, lichtbruin, Edelmanboor
200

Projectnummer: 51006816
Projectnaam: TenneT tracé 150 kV Boxmeer-Venray - 002.813.20

SWECO

Boring: **hb-330**
Boormeester: Bas Delforterie
Datum: 6-9-2022

GWS: 230

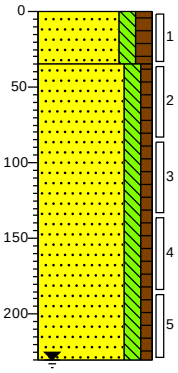

0 landbouwgrond
A-HORIZONT
Zand, zeer fijn, matig siltig, matig humeus, M50 (130), donkerbruin, Edelmanboor, bouwvoor
35
B-HORIZONT
Zand, matig fijn, matig siltig, zwak humeus, M50 (160), sporen roest, licht cremebruin, Edelmanboor
200

Boring: **hb-331**
Boormeester: Bas Delforterie
Datum: 6-9-2022

GWS: 230

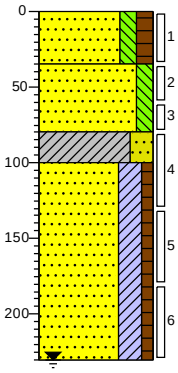

0 landbouwgrond
A-HORIZONT
Zand, zeer fijn, matig siltig, matig humeus, M50 (130), donkerbruin, Edelmanboor, bouwvoor
35
AB-HORIZONT
Zand, matig fijn, matig siltig, M50 (150), licht geelbruin, Edelmanboor
80
AB-HORIZONT
Klei, sterk zandig, brokken leem, neutraal grijscreme, Edelmanboor
100
B-HORIZONT
Zand, matig fijn, kleiïg, zwak humeus, M50 (160), matig roesthoudend, licht cremebruin, Edelmanboor
200

Boring: **hb-332**
Boormeester: Bas Delforterie
Datum: 6-9-2022

GWS: 230

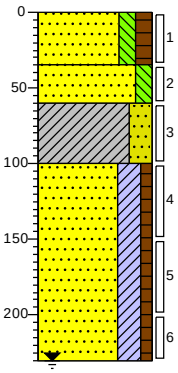

0 landbouwgrond
A-HORIZONT
Zand, zeer fijn, matig siltig, matig humeus, M50 (130), donkerbruin, Edelmanboor, bouwvoor
35
AB-HORIZONT
Zand, matig fijn, matig siltig, M50 (150), licht geelbruin, Edelmanboor
60
AB-HORIZONT
Klei, sterk zandig, brokken leem, sterk roesthoudend, neutraal grijscreme, Edelmanboor
100
B-HORIZONT
Zand, matig fijn, kleiïg, zwak humeus, M50 (160), matig roesthoudend, licht cremebruin, Edelmanboor
200

Boring: **hb-333**
Boormeester: Bas Delforterie
Datum: 6-9-2022

GWS: 230

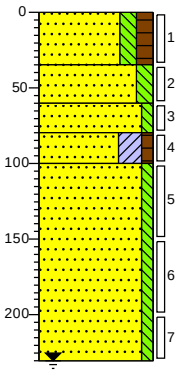

0 landbouwgrond
A-HORIZONT
Zand, zeer fijn, matig siltig, matig humeus, M50 (130), donkerbruin, Edelmanboor, bouwvoor
35
AB-HORIZONT
Zand, matig fijn, matig siltig, M50 (150), licht geelbruin, Edelmanboor
60
B-HORIZONT
Zand, matig fijn, zwak siltig, M50 (170), sterk roesthoudend, neutraal roestgeel, Edelmanboor
80
100
B-HORIZONT
Zand, matig fijn, kleiïg, zwak humeus, M50 (160), sporen roest, licht beigecreme, Edelmanboor
B-HORIZONT
Zand, matig fijn, zwak siltig, M50 (150), matig roesthoudend, neutraal beigecreme, Edelmanboor
200

Getekend volgens NEN 5104

Schaal (A4): 1: 50

Projectnummer: 51006816
Projectnaam: TenneT tracé 150 kV Boxmeer-Venray - 002.813.20

SWECO

Boring: **hb-334**
Boormeester: Bas Delforterie
Datum: 5-9-2022

GWS: 270
GHG: 150
GLG: 300

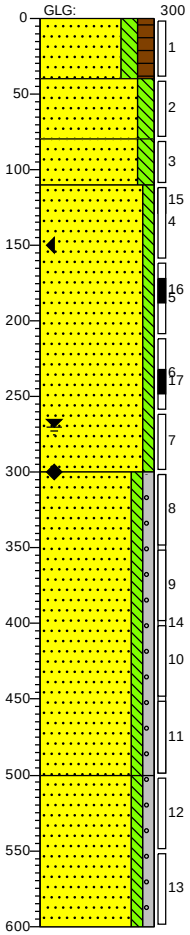

0 landbouwgrond
A-HORIZONT
Zand, matig fijn, matig siltig, matig humeus, M50 (160), neutraal zwartgrijs, Edelmanboor
40
B-HORIZONT
Zand, matig fijn, matig siltig, M50 (170), licht beigecreme, Edelmanboor
80
B-HORIZONT
Zand, matig fijn, matig siltig, M50 (170), brokken leem, sterk roesthoudend, neutraal roestgrijs, Edelmanboor
110
C-HORIZONT
Zand, matig fijn, zwak siltig, M50 (180), zwak roesthoudend, licht grijsbruin, Edelmanboor
300
C-HORIZONT
Zand, matig fijn, zwak siltig, zwak grindig, M50 (200), lichtgrijs, Pulsboor
500
C-HORIZONT
Zand, matig grof, zwak siltig, zwak grindig, M50 (280), lichtgrijs, Pulsboor
600

Boring: **hb-335**
Boormeester: Bas Delforterie
Datum: 2-9-2022

GWS: 210
GHG: 180

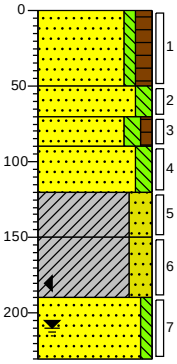

0 landbouwgrond
A-HORIZONT
Zand, matig fijn, zwak siltig, matig humeus, M50 (160), neutraal zwartgrijs, Edelmanboor
50
B-HORIZONT
Zand, matig fijn, matig siltig, M50 (170), neutraal grijscreme, Edelmanboor
70
B-HORIZONT
Zand, matig fijn, matig siltig, zwak humeus, M50 (160), donker zwartgrijs, Edelmanboor
90
B-HORIZONT
Zand, matig fijn, matig siltig, M50 (180), neutraal geelbruin, Edelmanboor
120
B-HORIZONT
Klei, sterk zandig, sterk roesthoudend, neutraal roestgrijs, Edelmanboor
150
C-HORIZONT
Klei, sterk zandig, neutraalgrijs, Edelmanboor
180
C-HORIZONT
Zand, matig fijn, zwak siltig, M50 (160), licht grijsbruin, Edelmanboor
200

Getekend volgens NEN 5104

Schaal (A4): 1: 50

Projectnummer: 51006816
Projectnaam: TenneT tracé 150 kV Boxmeer-Venray - 002.813.20

SWECO

Boring: **hb-336**
Boormeester: Bas Delforterie
Datum: 5-9-2022

GWS: 250
GHG: 150
GLG: 300

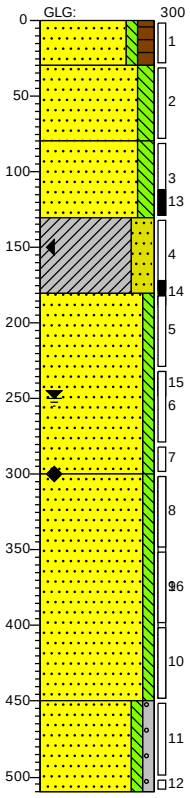

0 landbouwgrond

A-HORIZONT
Zand, matig fijn, zwak siltig, matig humeus, M50 (160), neutraal zwartgrijs, Edelmanboor
30

B-HORIZONT
Zand, matig fijn, matig siltig, M50 (170), licht beigecreme, Edelmanboor
80

B-HORIZONT
Zand, matig fijn, matig siltig, M50 (170), resten leem, matig roesthoudend, licht geelbruin, Edelmanboor
100

B-HORIZONT
Klei, sterk zandig, neutraalgrijs, Edelmanboor
180

C-HORIZONT
Zand, matig fijn, zwak siltig, M50 (180), licht grijsbruin, Edelmanboor
300

C-HORIZONT
Zand, matig fijn, zwak siltig, M50 (200), neutraalgrijs, Pulsboor
450

C-HORIZONT
Zand, matig fijn, zwak siltig, zwak grindig, M50 (200), neutraalgrijs, Pulsboor
500

Boring: **hb-337**
Boormeester: Bas Delforterie
Datum: 23-11-2022

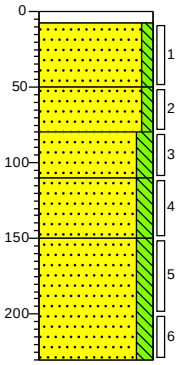

0 klinker
8 Volledig klinkers, neutraalgrijs

A-HORIZONT
Zand, matig fijn, zwak siltig, M50 (190), licht beigecreme, Edelmanboor
50

B-HORIZONT
Zand, matig fijn, zwak siltig, M50 (190), resten beton, resten hout, donker zwartbruin, Edelmanboor
80

B-HORIZONT
Zand, matig fijn, matig siltig, M50 (180), zwak roesthoudend, licht beigecreme, Edelmanboor
110

B-HORIZONT
Zand, matig grof, matig siltig, M50 (240), sporen roest, licht bruincreme, Edelmanboor
150

C-HORIZONT
Zand, matig grof, matig siltig, M50 (250), neutraal roestcreme, Edelmanboor
200

Getekend volgens NEN 5104

Schaal (A4): 1: 50

Projectnummer: 51006816
Projectnaam: TenneT tracé 150 kV Boxmeer-Venray - 002.813.20

Boring: **hb-338**
Boormeester: Bas Delforterie
Datum: 23-11-2022

GWS: 300

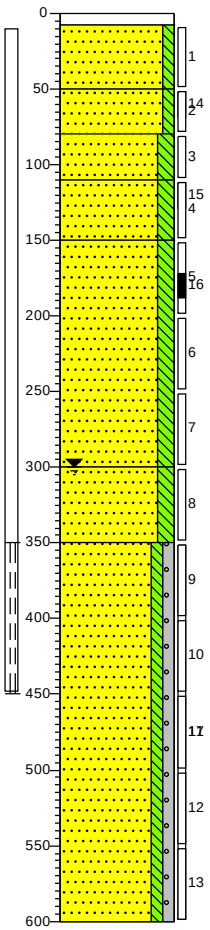

0 klinker
8 Volledig klinkers, neutraalgrijs
A-HORIZONT
Zand, matig fijn, zwak siltig, M50 (190), licht beigecreme, Schep
50
B-HORIZONT
Zand, matig fijn, zwak siltig, M50 (190), resten beton, resten hout, donker zwartbruin, Edelmanboor
80
B-HORIZONT
Zand, matig fijn, matig siltig, M50 (180), zwak roesthoudend, licht beigecreme, Edelmanboor
110
B-HORIZONT
Zand, matig grof, matig siltig, M50 (240), sporen roest, licht bruincreme, Edelmanboor
150
C-HORIZONT
Zand, matig grof, matig siltig, M50 (250), sterk roesthoudend, neutraal roestcreme, Edelmanboor
300
C-HORIZONT
Zand, matig fijn, matig siltig, M50 (200), brokken leem, licht grijsbruin, Edelmanboor
360
C-HORIZONT
Zand, matig grof, zwak siltig, zwak grindig, M50 (260), sporen leem, licht cremebruin, Zuigerboor handmatig
600

Boring: **hb-339**
Boormeester: Bas Delforterie
Datum: 23-11-2022

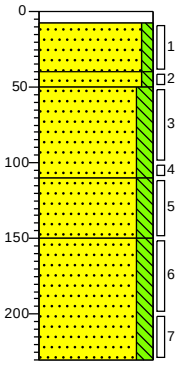

0 klinker
8 Volledig klinkers, neutraalgrijs
A-HORIZONT
Zand, matig fijn, zwak siltig, M50 (200), licht beigecreme, Edelmanboor
40
50
B-HORIZONT
Zand, matig fijn, zwak siltig, M50 (190), licht grijsbruin, Edelmanboor
B-HORIZONT
Zand, matig fijn, matig siltig, M50 (180), zwak roesthoudend, licht beigecreme, Edelmanboor
110
B-HORIZONT
Zand, matig grof, matig siltig, M50 (240), sporen roest, licht bruincreme, Edelmanboor
150
C-HORIZONT
Zand, matig grof, matig siltig, M50 (250), neutraal roestcreme, Edelmanboor
200

Getekend volgens NEN 5104

Schaal (A4): 1: 50

Projectnummer: 51006816
Projectnaam: TenneT tracé 150 kV Boxmeer-Venray - 002.813.20

SWECO

Boring: **hb-340**
Boormeester: Bas Delforterie
Datum: 12-12-2022

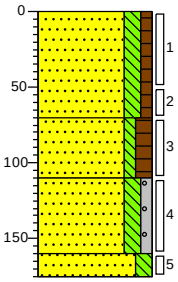

0 braak

A-HORIZONT
Zand, matig fijn, matig siltig, zwak humeus, M50 (160), licht zwartgrijs, Edelmanboor

70

B-HORIZONT
Zand, matig fijn, zwak siltig, matig humeus, M50 (180), donker zwartbruin, Edelmanboor

110

C-HORIZONT
Zand, matig fijn, matig siltig, zwak grindig, M50 (180), licht beigecreme, Edelmanboor

160

175 C-HORIZONT
Zand, matig fijn, matig siltig, M50 (180), zwak roesthoudend, licht geelbruin, Edelmanboor

Boring: **hb-341**
Boormeester: Bas Delforterie
Datum: 23-11-2022

GWS: 180

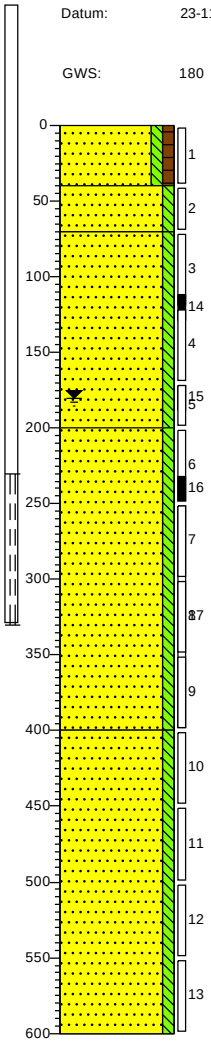

0 akker

A-HORIZONT
Zand, matig fijn, zwak siltig, zwak humeus, M50 (170), donker grijszwart, Edelmanboor

40

B-HORIZONT
Zand, matig fijn, zwak siltig, M50 (190), lichtbruin, Edelmanboor

70

C-HORIZONT
Zand, matig fijn, zwak siltig, M50 (200), licht beigecreme, Edelmanboor

200

C-HORIZONT
Zand, matig fijn, zwak siltig, M50 (200), licht beigecreme, Pulsboor

400

C-HORIZONT
Zand, matig fijn, zwak siltig, M50 (200), licht beigecreme, Zuigerboor handmatig

600

Boring: **hb-342**
Boormeester: Bas Delforterie
Datum: 23-11-2022

GWS: 180

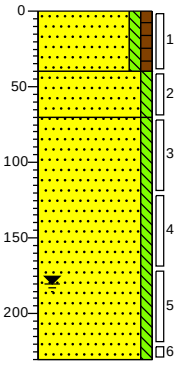

0 akker

A-HORIZONT
Zand, matig fijn, zwak siltig, zwak humeus, M50 (170), donker grijszwart, Edelmanboor

40

B-HORIZONT
Zand, matig fijn, zwak siltig, M50 (190), lichtbruin, Edelmanboor

70

C-HORIZONT
Zand, matig fijn, zwak siltig, M50 (200), licht beigecreme, Edelmanboor

200

Boring: **sw-001**
Boormeester: bert benjamins
Datum: 23-2-2022

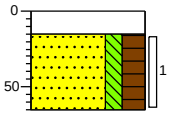

0 waterspiegel

15 Zuigerboor handmatig

A-HORIZONT
Zand, matig grof, matig siltig, sterk humeus, M50 (210), zwak wortelhoudend, neutraal bruingrijs, Zuigerboor handmatig

65

Getekend volgens NEN 5104

Schaal (A4): 1: 50

Projectnummer: 51006816
Projectnaam: TenneT tracé 150 kV Boxmeer-Venray - 002.813.20

SWECO

Boring: **sw-002**
Boormeester: bert benjamins
Datum: 23-2-2022

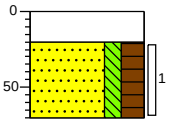

0 waterspiegel
Zuigerboor handmatig
20
A-HORIZONT
Zand, matig grof, matig siltig, sterk humeus, M50 (210), zwak wortelhoudend, sporen roest, sporen plantenresten, neutraal bruingrijs, Zuigerboor handmatig
70

Boring: **sw-003**
Boormeester: Bas Delforterie
Datum: 23-2-2022

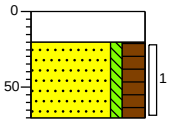

0 waterspiegel
Edelmanboor
20
A-HORIZONT
Zand, matig fijn, zwak siltig, sterk humeus, M50 (200), sterk plantenresten houdend, sporen slib, sterk wortelhoudend, donker grijsbruin, Zuigerboor handmatig
70

Boring: **sw-004**
Boormeester: bert benjamins
Datum: 23-2-2022

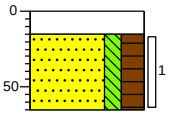

0 waterspiegel
Zuigerboor handmatig
15
A-HORIZONT
Zand, matig grof, matig siltig, sterk humeus, M50 (210), zwak wortelhoudend, neutraal bruingrijs, Zuigerboor handmatig
65

Boring: **sw-005**
Boormeester: bert benjamins
Datum: 23-2-2022

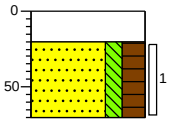

0 waterspiegel
Zuigerboor handmatig
20
A-HORIZONT
Zand, matig grof, matig siltig, sterk humeus, M50 (210), zwak wortelhoudend, neutraal bruingrijs, Zuigerboor handmatig
70

Boring: **sw-006**
Boormeester: bert benjamins
Datum: 23-2-2022

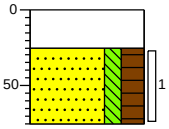

0 waterspiegel
Zuigerboor handmatig
25
A-HORIZONT
Zand, matig grof, matig siltig, sterk humeus, M50 (210), zwak wortelhoudend, neutraal bruingrijs, Zuigerboor handmatig
75

Boring: **sw-007**
Boormeester: bert benjamins
Datum: 23-2-2022

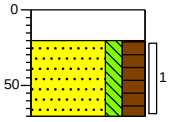

0 waterspiegel
Zuigerboor handmatig
20
A-HORIZONT
Zand, matig grof, matig siltig, sterk humeus, M50 (210), zwak wortelhoudend, neutraal bruingrijs, Zuigerboor handmatig
70

Boring: **sw-008**
Boormeester: Bas Delforterie
Datum: 23-2-2022

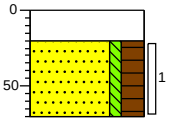

0 waterspiegel
Edelmanboor
20
A-HORIZONT
Zand, matig fijn, zwak siltig, sterk humeus, M50 (200), sterk plantenresten houdend, sporen slib, sterk wortelhoudend, donker grijsbruin, Zuigerboor handmatig
70

Boring: **sw-009**
Boormeester: bert benjamins
Datum: 23-2-2022

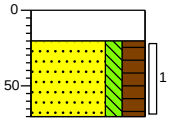

0 waterspiegel
Zuigerboor handmatig
20
A-HORIZONT
Zand, matig grof, matig siltig, sterk humeus, M50 (210), zwak wortelhoudend, neutraal bruingrijs, Zuigerboor handmatig
70

Boring: **sw-010**
Boormeester: bert benjamins
Datum: 23-2-2022

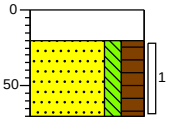

0 waterspiegel
Zuigerboor handmatig
20
A-HORIZONT
Zand, matig grof, matig siltig, sterk humeus, M50 (210), zwak wortelhoudend, neutraal bruingrijs, Zuigerboor handmatig
70

Boring: **sw-011**
Boormeester: Bas Delforterie
Datum: 24-2-2022

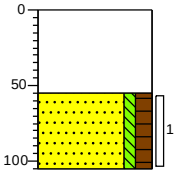

0 waterspiegel
55
A-HORIZONT
Zand, matig grof, zwak siltig, matig humeus, M50 (220), zwak plantenresten houdend, zwak wortelhoudend, licht bruingrijs, Zuigerboor handmatig
105

Getekend volgens NEN 5104

Schaal (A4): 1: 50

Projectnummer: 51006816
Projectnaam: TenneT tracé 150 kV Boxmeer-Venray - 002.813.20

SWECO

Boring: **sw-012**
Boormeester: Bas Delforterie
Datum: 24-2-2022

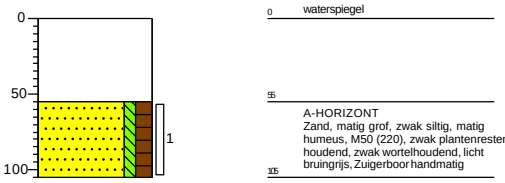

Boring: **sw-013**
Boormeester: Bas Delforterie
Datum: 24-2-2022

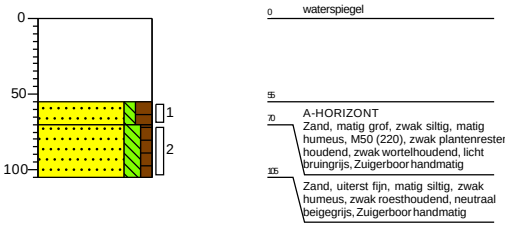

Boring: **sw-014**
Boormeester: Bas Delforterie
Datum: 24-2-2022

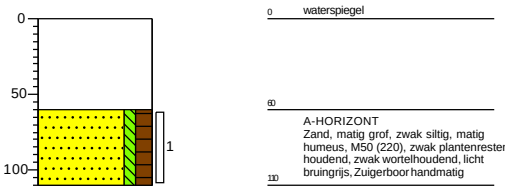

Boring: **sw-015**
Boormeester: Bas Delforterie
Datum: 24-2-2022

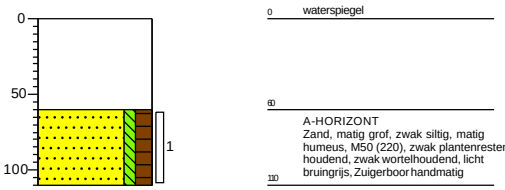

Boring: **sw-016**
Boormeester: Bas Delforterie
Datum: 24-2-2022

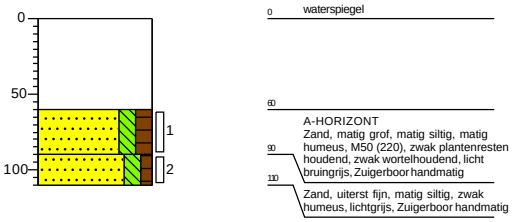

Boring: **sw-017**
Boormeester: Bas Delforterie
Datum: 24-2-2022

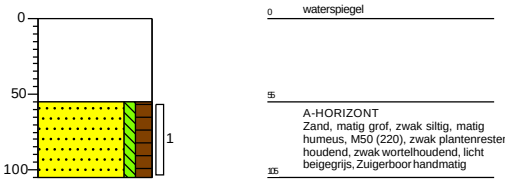

Boring: **sw-018**
Boormeester: Bas Delforterie
Datum: 24-2-2022

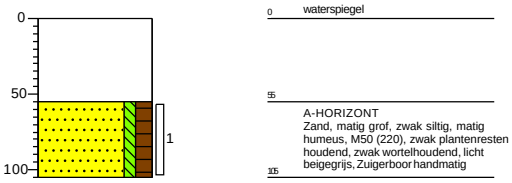

Boring: **sw-019**
Boormeester: Bas Delforterie
Datum: 24-2-2022

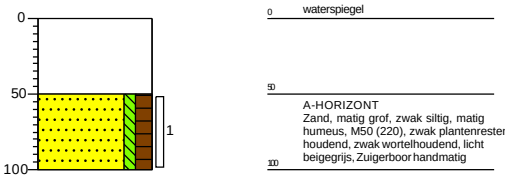

Getekend volgens NEN 5104

Schaal (A4): 1: 50

Projectnummer: 51006816
Projectnaam: TenneT tracé 150 kV Boxmeer-Venray - 002.813.20

SWECO

Boring: **sw-020**
Boormeester: Bas Delforterie
Datum: 24-2-2022

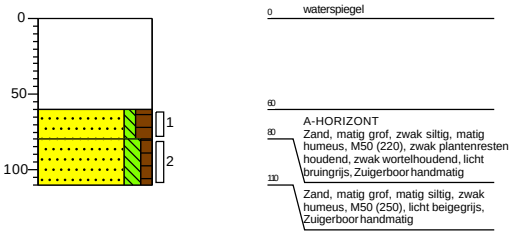

Boring: **sw-021**
Boormeester: Bas Delforterie
Datum: 22-2-2022

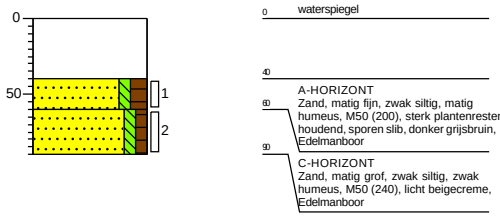

Boring: **sw-022**
Boormeester: Bas Delforterie
Datum: 22-2-2022

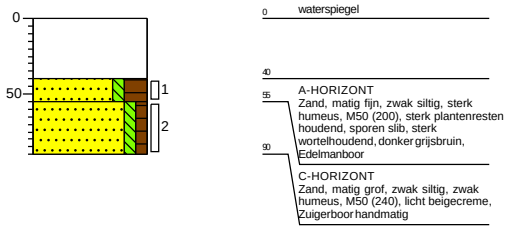

Boring: **sw-023**
Boormeester: Bas Delforterie
Datum: 22-2-2022

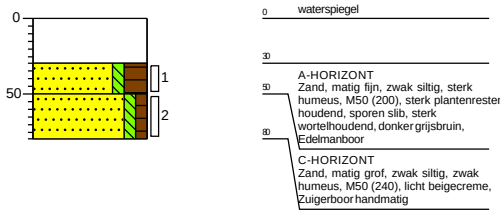

Boring: **sw-024**
Boormeester: Bas Delforterie
Datum: 22-2-2022

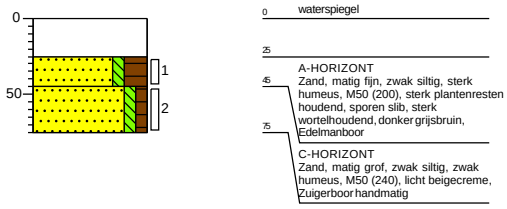

Boring: **sw-025**
Boormeester: Bas Delforterie
Datum: 22-2-2022

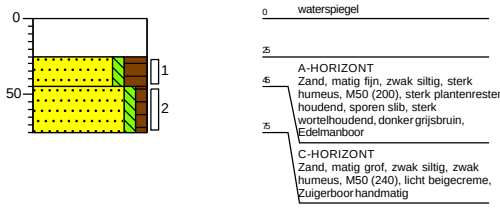

Boring: **sw-026**
Boormeester: Bas Delforterie
Datum: 22-2-2022

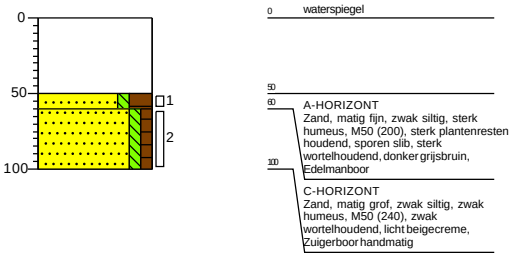

Boring: **sw-027**
Boormeester: Bas Delforterie
Datum: 22-2-2022

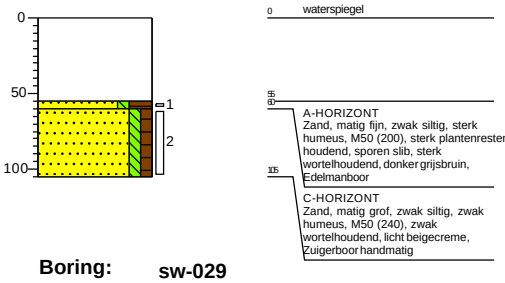

Boring: **sw-028**
Boormeester: Bas Delforterie
Datum: 22-2-2022

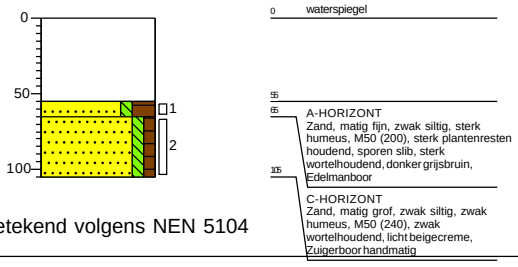

Boring: **sw-029**
Boormeester: Bas Delforterie
Datum: 22-2-2022

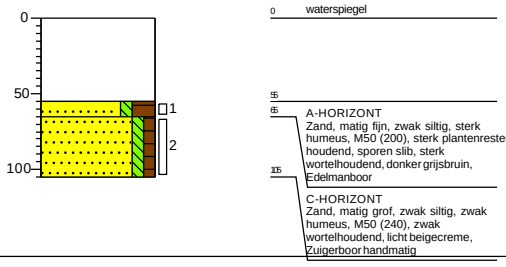

Getekend volgens NEN 5104

Schaal (A4): 1: 50

Projectnummer: 51006816
Projectnaam: TenneT tracé 150 kV Boxmeer-Venray - 002.813.20

SWECO

Boring: **sw-030**
Boormeester: Bas Delforterie
Datum: 22-2-2022

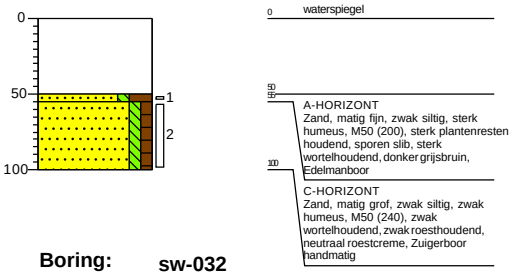

Boring: **sw-031**
Boormeester: Bas Delforterie
Datum: 22-2-2022

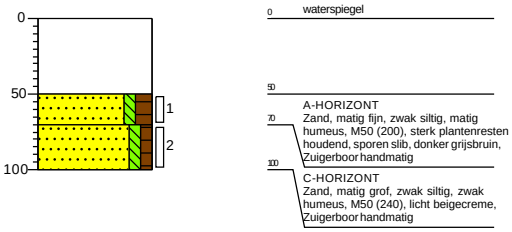

Boring: **sw-032**
Boormeester: Bas Delforterie
Datum: 22-2-2022

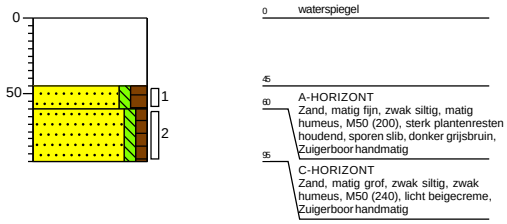

Boring: **sw-033**
Boormeester: Bas Delforterie
Datum: 22-2-2022

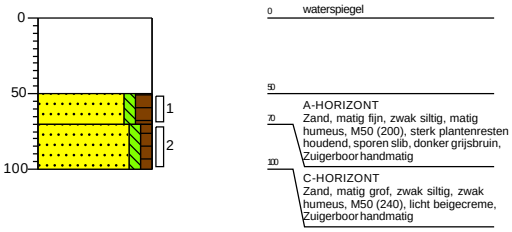

Boring: **sw-034**
Boormeester: Bas Delforterie
Datum: 22-2-2022

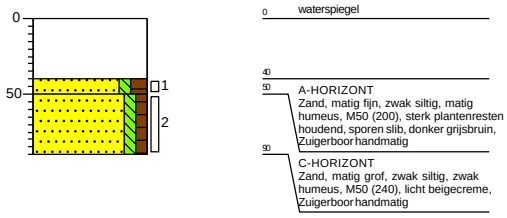

Boring: **sw-035**
Boormeester: Bas Delforterie
Datum: 22-2-2022

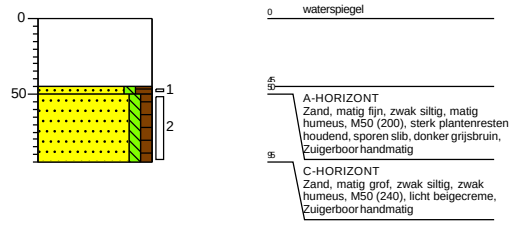

Boring: **sw-036**
Boormeester: Bas Delforterie
Datum: 22-2-2022

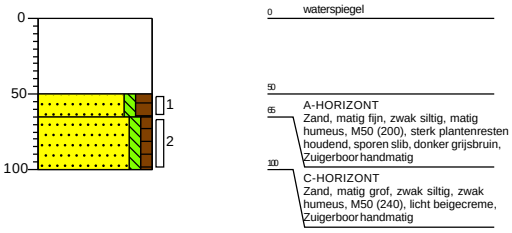

Boring: **sw-037**
Boormeester: Bas Delforterie
Datum: 22-2-2022

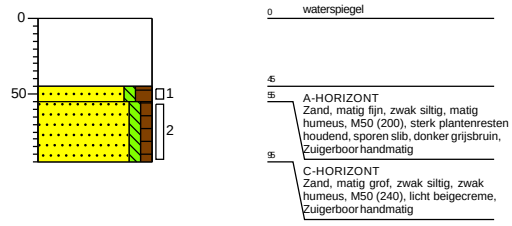

Boring: **sw-038**
Boormeester: Bas Delforterie
Datum: 22-2-2022

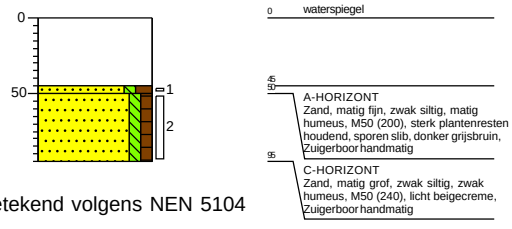

Boring: **sw-039**
Boormeester: Bas Delforterie
Datum: 22-2-2022

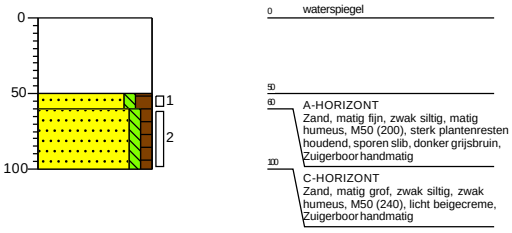

Getekend volgens NEN 5104

Schaal (A4): 1: 50

Projectnummer: 51006816
Projectnaam: TenneT tracé 150 kV Boxmeer-Venray - 002.813.20

SWECO

Boring: **sw-040**
Boormeester: Bas Delforterie
Datum: 22-2-2022

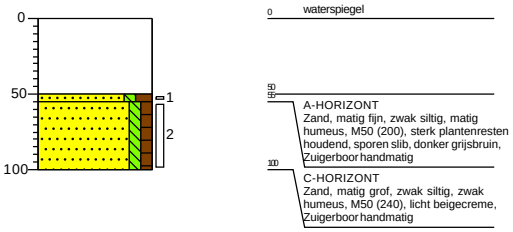

Boring: **sw-041**
Boormeester: Bas Delforterie
Datum: 7-3-2022

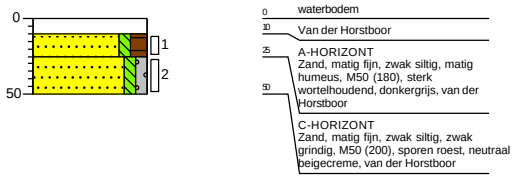

Boring: **sw-042**
Boormeester: Bas Delforterie
Datum: 7-3-2022

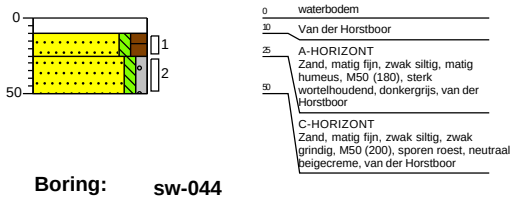

Boring: **sw-043**
Boormeester: Bas Delforterie
Datum: 7-3-2022

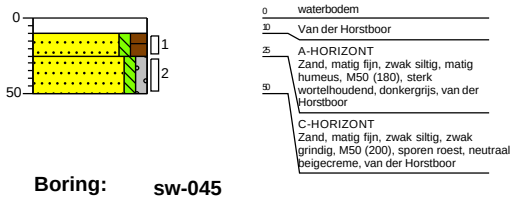

Boring: **sw-044**
Boormeester: Bas Delforterie
Datum: 7-3-2022

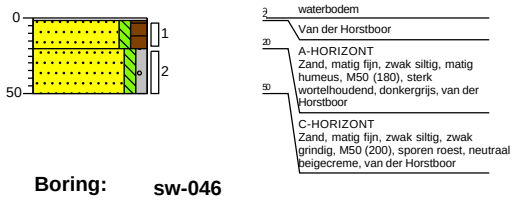

Boring: **sw-045**
Boormeester: Bas Delforterie
Datum: 7-3-2022

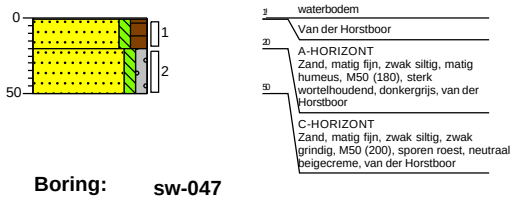

Boring: **sw-046**
Boormeester: Bas Delforterie
Datum: 7-3-2022

Boring: **sw-047**
Boormeester: Bas Delforterie
Datum: 7-3-2022

Boring: **sw-048**
Boormeester: Bas Delforterie
Datum: 7-3-2022

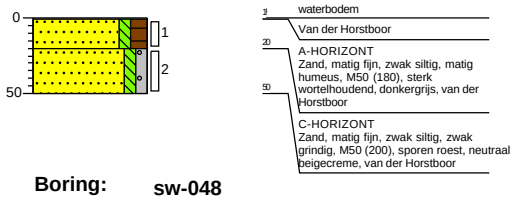

Boring: **sw-049**
Boormeester: Bas Delforterie
Datum: 7-3-2022

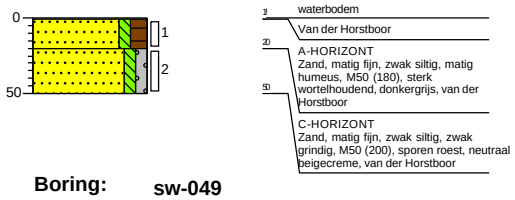

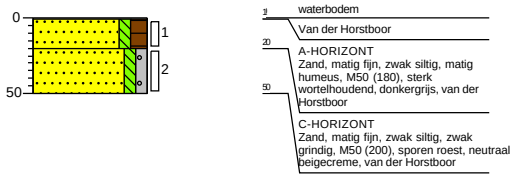

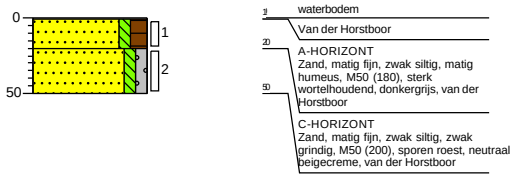

Projectnummer: 51006816
Projectnaam: TenneT tracé 150 kV Boxmeer-Venray - 002.813.20

SWECO

Boring: **sw-050**
Boormeester: Bas Delforterie
Datum: 7-3-2022

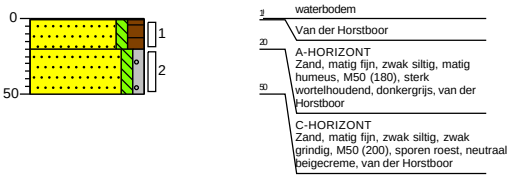

Boring: **sw-051**
Boormeester: Bas Delforterie
Datum: 7-3-2022

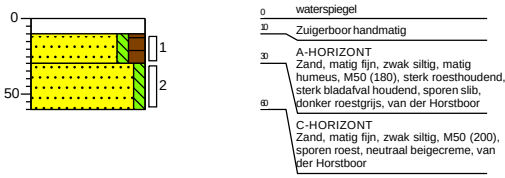

Boring: **sw-052**
Boormeester: Bas Delforterie
Datum: 7-3-2022

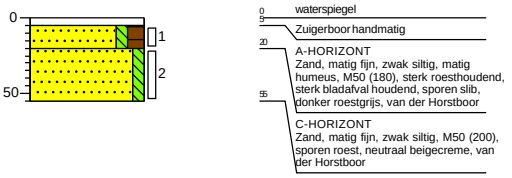

Boring: **sw-053**
Boormeester: Bas Delforterie
Datum: 7-3-2022

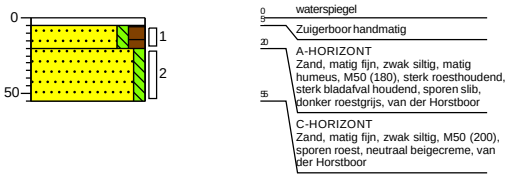

Boring: **sw-054**
Boormeester: Bas Delforterie
Datum: 7-3-2022

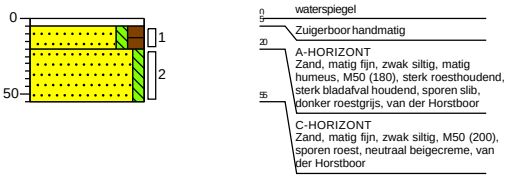

Boring: **sw-055**
Boormeester: Bas Delforterie
Datum: 7-3-2022

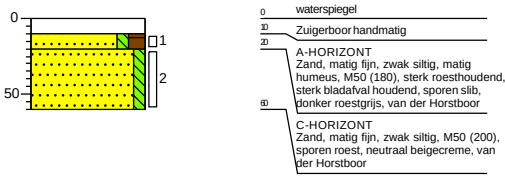

Boring: **sw-056**
Boormeester: Bas Delforterie
Datum: 7-3-2022

Boring: **sw-057**
Boormeester: Bas Delforterie
Datum: 7-3-2022

Boring: **sw-058**
Boormeester: Bas Delforterie
Datum: 7-3-2022

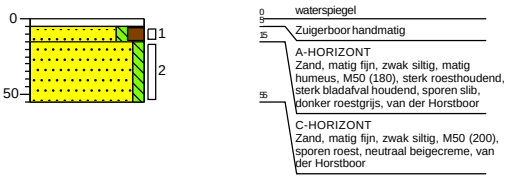

Boring: **sw-059**
Boormeester: Bas Delforterie
Datum: 7-3-2022

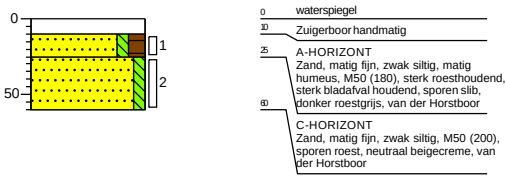

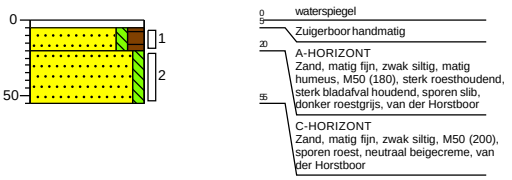

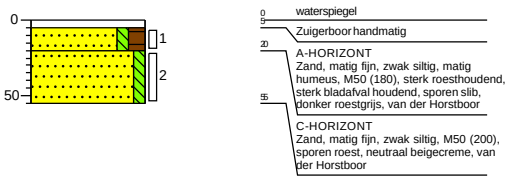

Projectnummer: 51006816
Projectnaam: TenneT tracé 150 kV Boxmeer-Venray - 002.813.20

SWECO

Boring: **sw-060**
Boormeester: Bas Delforterie
Datum: 7-3-2022

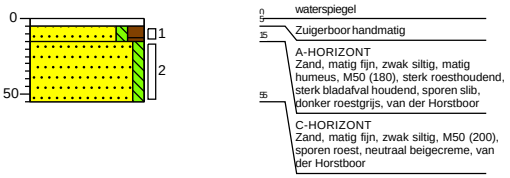

Boring: **sw-061**
Boormeester: Bas Delforterie
Datum: 7-3-2022

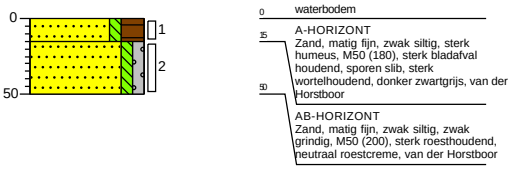

Boring: **sw-062**
Boormeester: Bas Delforterie
Datum: 7-3-2022

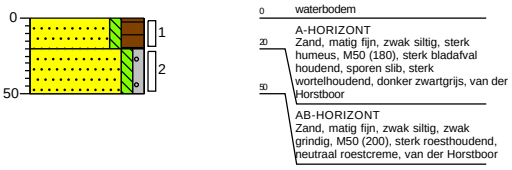

Boring: **sw-063**
Boormeester: Bas Delforterie
Datum: 7-3-2022

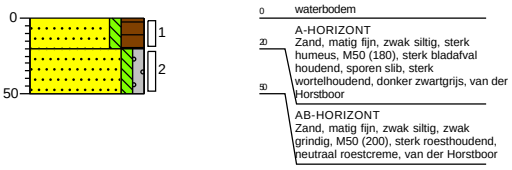

Boring: **sw-064**
Boormeester: Bas Delforterie
Datum: 7-3-2022

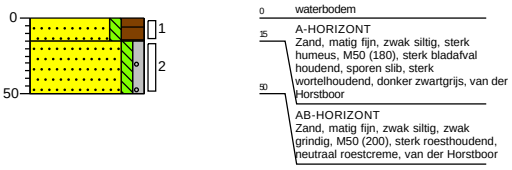

Boring: **sw-065**
Boormeester: Bas Delforterie
Datum: 7-3-2022

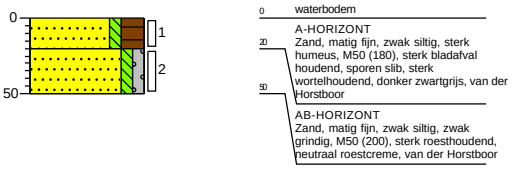

Boring: **sw-066**
Boormeester: Bas Delforterie
Datum: 7-3-2022

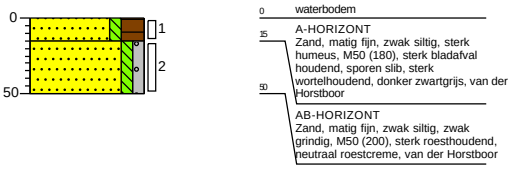

Boring: **sw-067**
Boormeester: Bas Delforterie
Datum: 7-3-2022

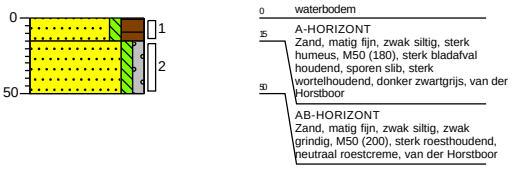

Boring: **sw-068**
Boormeester: Bas Delforterie
Datum: 7-3-2022

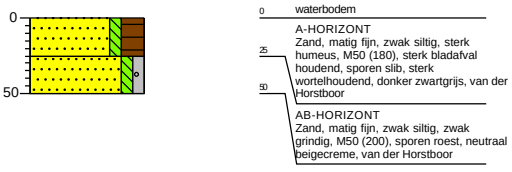

Boring: **sw-069**
Boormeester: Bas Delforterie
Datum: 7-3-2022

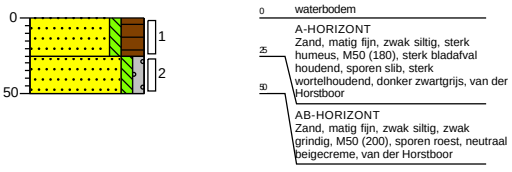

Boring: **sw-070**
Boormeester: Bas Delforterie
Datum: 7-3-2022

Boring: **sw-091**
Boormeester: Bas Delforterie
Datum: 30-8-2022

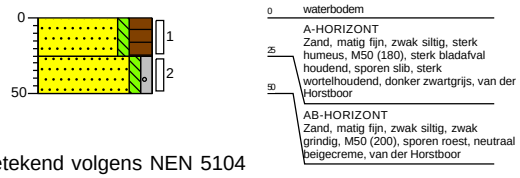

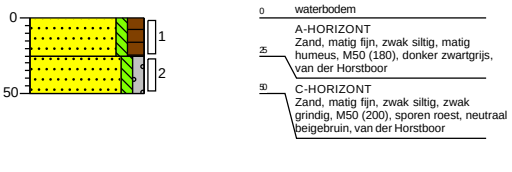

Getekend volgens NEN 5104

Schaal (A4): 1: 50

Projectnummer: 51006816
Projectnaam: TenneT tracé 150 kV Boxmeer-Venray - 002.813.20

SWECO

Boring: **sw-092**
Boormeester: Bas Delforterie
Datum: 30-8-2022

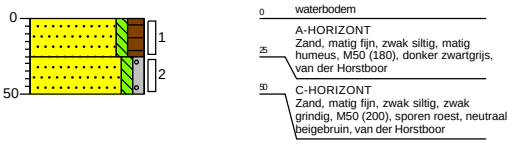

Boring: **sw-093**
Boormeester: Bas Delforterie
Datum: 30-8-2022

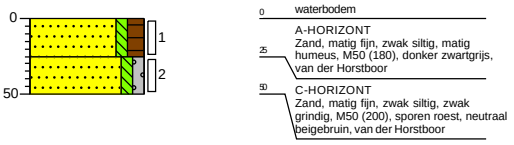

Boring: **sw-094**
Boormeester: Bas Delforterie
Datum: 30-8-2022

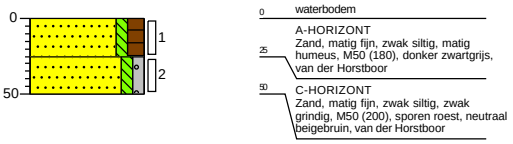

Boring: **sw-095**
Boormeester: Bas Delforterie
Datum: 30-8-2022

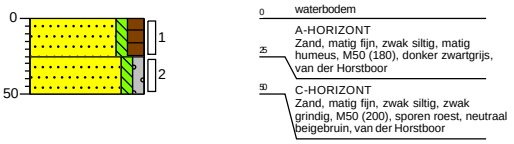

Boring: **sw-096**
Boormeester: Bas Delforterie
Datum: 30-8-2022

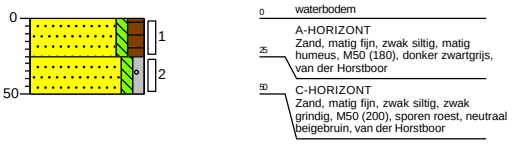

Boring: **sw-097**
Boormeester: Bas Delforterie
Datum: 30-8-2022

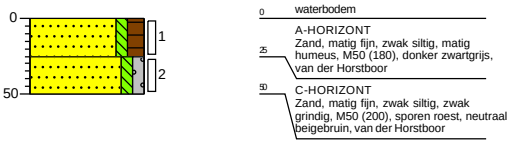

Boring: **sw-098**
Boormeester: Bas Delforterie
Datum: 30-8-2022

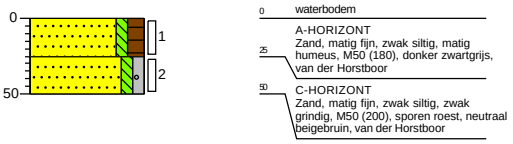

Boring: **sw-099**
Boormeester: Bas Delforterie
Datum: 30-8-2022

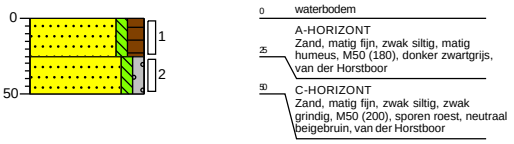

Boring: **sw-100**
Boormeester: Bas Delforterie
Datum: 30-8-2022

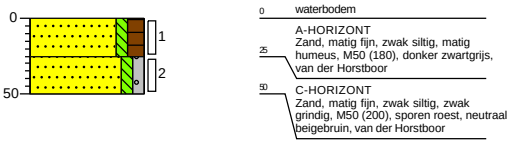

Boring: **sw-101**
Boormeester: Bas Delforterie
Datum: 30-8-2022

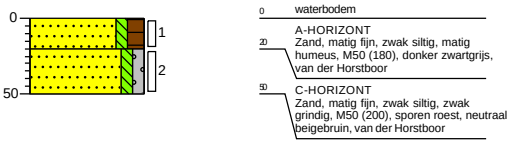

Boring: **sw-102**
Boormeester: Bas Delforterie
Datum: 30-8-2022

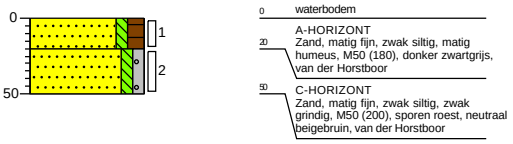

Boring: **sw-103**
Boormeester: Bas Delforterie
Datum: 30-8-2022

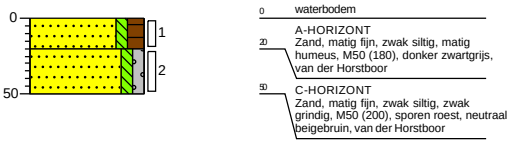

Getekend volgens NEN 5104

Schaal (A4): 1: 50

Projectnummer: 51006816
Projectnaam: TenneT tracé 150 kV Boxmeer-Venray - 002.813.20

SWECO

Boring: **sw-104**
Boormeester: Bas Delforterie
Datum: 30-8-2022

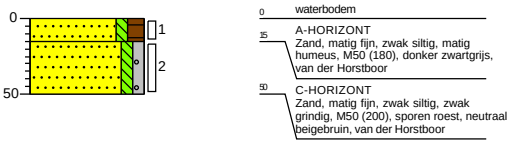

Boring: **sw-105**
Boormeester: Bas Delforterie
Datum: 30-8-2022

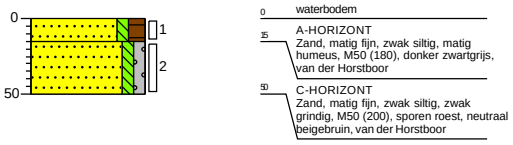

Boring: **sw-106**
Boormeester: Bas Delforterie
Datum: 30-8-2022

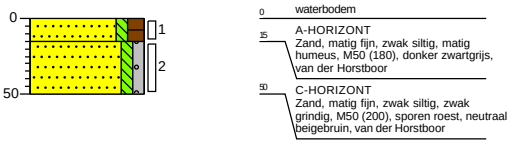

Boring: **sw-107**
Boormeester: Bas Delforterie
Datum: 30-8-2022

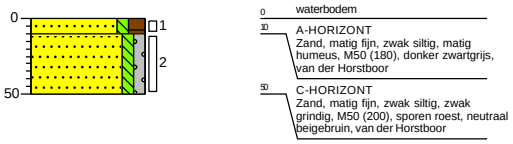

Boring: **sw-108**
Boormeester: Bas Delforterie
Datum: 30-8-2022

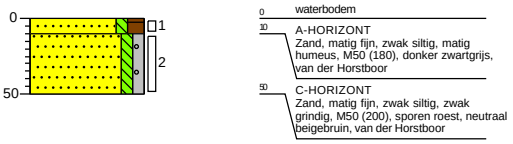

Boring: **sw-109**
Boormeester: Bas Delforterie
Datum: 30-8-2022

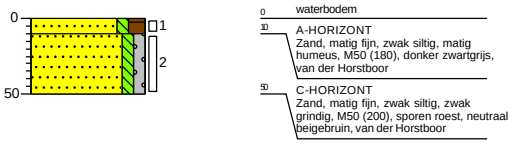

Boring: **sw-110**
Boormeester: Bas Delforterie
Datum: 30-8-2022

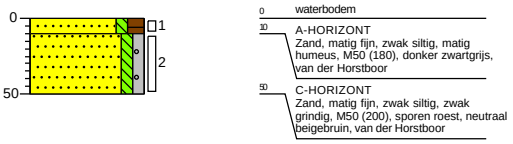

Boring: **sw-111**
Boormeester: Bas Delforterie
Datum: 2-3-2022

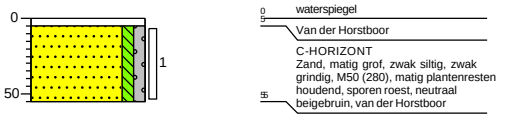

Boring: **sw-112**
Boormeester: Bas Delforterie
Datum: 2-3-2022

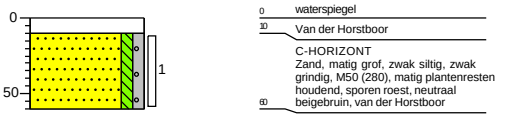

Boring: **sw-113**
Boormeester: Bas Delforterie
Datum: 2-3-2022

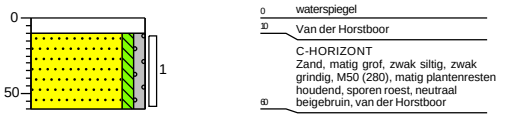

Boring: **sw-114**
Boormeester: Bas Delforterie
Datum: 2-3-2022

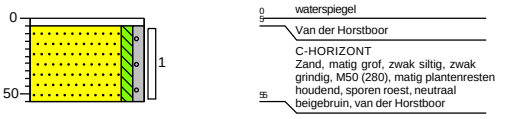

Boring: **sw-115**
Boormeester: Bas Delforterie
Datum: 2-3-2022

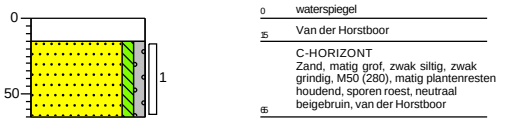

Getekend volgens NEN 5104

Schaal (A4): 1: 50

Projectnummer: 51006816
Projectnaam: TenneT tracé 150 kV Boxmeer-Venray - 002.813.20

SWECO

Boring: **sw-116**
Boormeester: Bas Delforterie
Datum: 2-3-2022

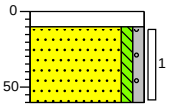

0 waterspiegel
10 Van der Horstboor
C-HORIZONT
Zand, matig grof, zwak siltig, zwak grindig, M50 (280), matig plantenresten houdend, sporen roest, neutraal beigebruin, van der Horstboor
60

Boring: **sw-117**
Boormeester: Bas Delforterie
Datum: 2-3-2022

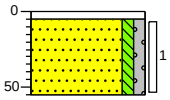

0 waterspiegel
5 Van der Horstboor
C-HORIZONT
Zand, matig grof, zwak siltig, zwak grindig, M50 (280), matig plantenresten houdend, sporen roest, neutraal beigebruin, van der Horstboor
55

Boring: **sw-118**
Boormeester: Bas Delforterie
Datum: 2-3-2022

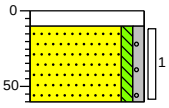

0 waterspiegel
10 Van der Horstboor
C-HORIZONT
Zand, matig grof, zwak siltig, zwak grindig, M50 (280), matig plantenresten houdend, sporen roest, neutraal beigebruin, van der Horstboor
60

Boring: **sw-119**
Boormeester: Bas Delforterie
Datum: 2-3-2022

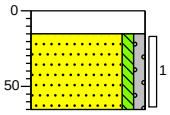

0 waterspiegel
15 Van der Horstboor
C-HORIZONT
Zand, matig grof, zwak siltig, zwak grindig, M50 (280), matig plantenresten houdend, sporen roest, neutraal beigebruin, van der Horstboor
65

Boring: **sw-120**
Boormeester: Bas Delforterie
Datum: 2-3-2022

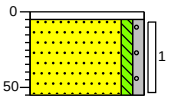

0 waterspiegel
5 Van der Horstboor
C-HORIZONT
Zand, matig grof, zwak siltig, zwak grindig, M50 (280), matig plantenresten houdend, sporen roest, neutraal beigebruin, van der Horstboor
55

Boring: **sw-121**
Boormeester: Bas Delforterie
Datum: 3-3-2022

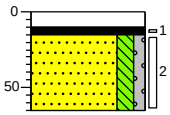

0 waterspiegel
10 Edelmanboor
15
A-HORIZONT
Slib, sterk plantenresten houdend, sterk zandhoudend, donker zwartgrijs, Zuigerboor handmatig
C-HORIZONT
Zand, matig grof, matig siltig, zwak grindig, M50 (250), neutraal bruincreme, van der Horstboor
65

Boring: **sw-122**
Boormeester: Bas Delforterie
Datum: 3-3-2022

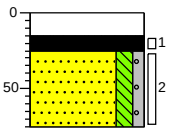

0 waterspiegel
15 Edelmanboor
25
A-HORIZONT
Slib, sterk plantenresten houdend, sterk zandhoudend, donker zwartgrijs, Zuigerboor handmatig
C-HORIZONT
Zand, matig grof, matig siltig, zwak grindig, M50 (250), neutraal bruincreme, van der Horstboor
75

Boring: **sw-123**
Boormeester: Bas Delforterie
Datum: 3-3-2022

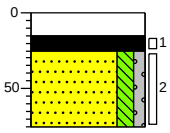

0 waterspiegel
15 Edelmanboor
25
A-HORIZONT
Slib, sterk plantenresten houdend, sterk zandhoudend, donker zwartgrijs, Zuigerboor handmatig
C-HORIZONT
Zand, matig grof, matig siltig, zwak grindig, M50 (250), neutraal bruincreme, van der Horstboor
75

Boring: **sw-124**
Boormeester: Bas Delforterie
Datum: 3-3-2022

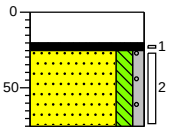

0 waterspiegel
Edelmanboor
20
25
A-HORIZONT
Slib, sterk plantenresten houdend, sterk zandhoudend, donker zwartgrijs, Zuigerboor handmatig
C-HORIZONT
Zand, matig grof, matig siltig, zwak grindig, M50 (250), neutraal bruincreme, van der Horstboor
75

Boring: **sw-125**
Boormeester: Bas Delforterie
Datum: 3-3-2022

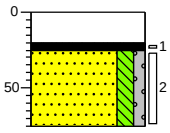

0 waterspiegel
Edelmanboor
20
25
A-HORIZONT
Slib, sterk plantenresten houdend, sterk zandhoudend, donker zwartgrijs, Zuigerboor handmatig
C-HORIZONT
Zand, matig grof, matig siltig, zwak grindig, M50 (250), neutraal bruincreme, van der Horstboor
75

Projectnummer: 51006816
Projectnaam: TenneT tracé 150 kV Boxmeer-Venray - 002.813.20

Boring: **sw-126**
Boormeester: Bas Delforterie
Datum: 3-3-2022

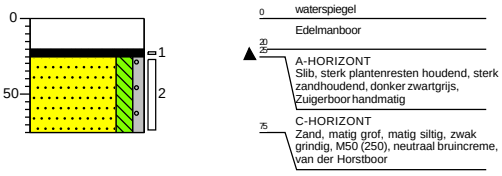

Boring: **sw-127**
Boormeester: Bas Delforterie
Datum: 3-3-2022

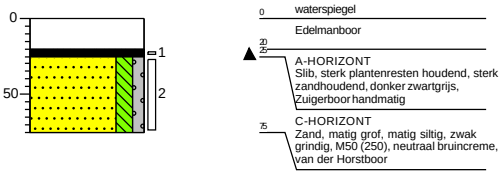

Boring: **sw-128**
Boormeester: Bas Delforterie
Datum: 3-3-2022

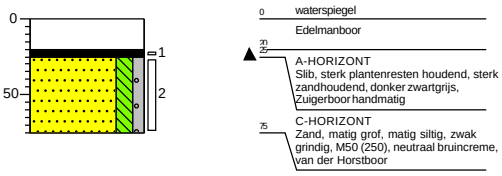

Boring: **sw-129**
Boormeester: Bas Delforterie
Datum: 3-3-2022

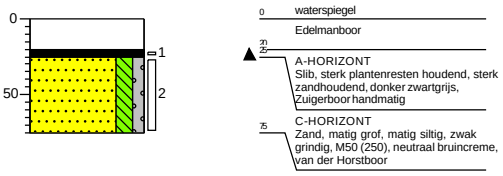

Boring: **sw-130**
Boormeester: Bas Delforterie
Datum: 3-3-2022

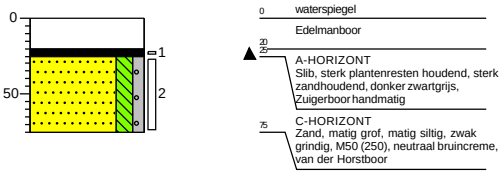

Boring: **sw-131**
Boormeester: Bas Delforterie
Datum: 3-3-2022

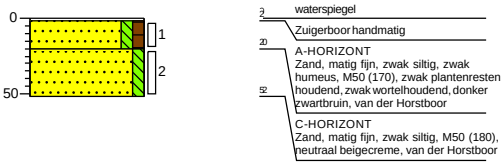

Boring: **sw-132**
Boormeester: Bas Delforterie
Datum: 3-3-2022

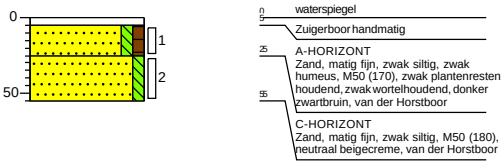

Boring: **sw-133**
Boormeester: Bas Delforterie
Datum: 3-3-2022

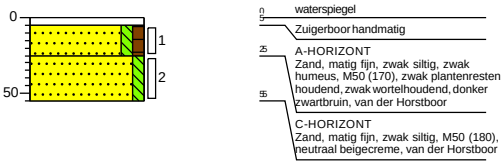

Boring: **sw-134**
Boormeester: Bas Delforterie
Datum: 3-3-2022

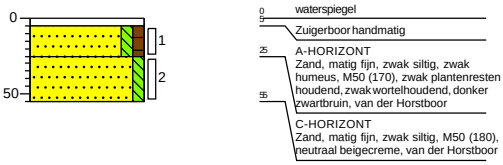

Boring: **sw-135**
Boormeester: Bas Delforterie
Datum: 3-3-2022

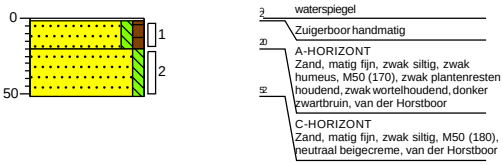

Getekend volgens NEN 5104

Schaal (A4): 1: 50

Projectnummer: 51006816
Projectnaam: TenneT tracé 150 kV Boxmeer-Venray - 002.813.20

SWECO

Boring: **sw-136**
Boormeester: Bas Delforterie
Datum: 3-3-2022

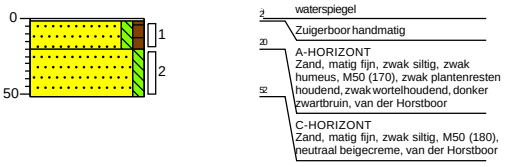

Boring: **sw-137**
Boormeester: Bas Delforterie
Datum: 3-3-2022

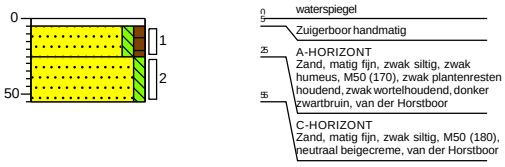

Boring: **sw-138**
Boormeester: Bas Delforterie
Datum: 3-3-2022

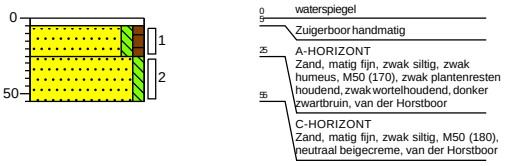

Boring: **sw-139**
Boormeester: Bas Delforterie
Datum: 3-3-2022

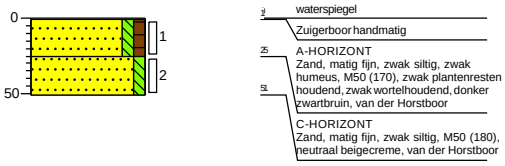

Boring: **sw-140**
Boormeester: Bas Delforterie
Datum: 3-3-2022

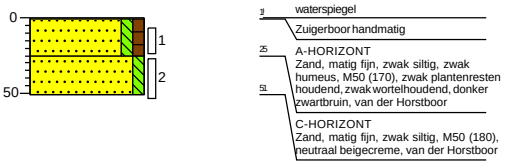

Boring: **sw-141**
Boormeester: Bas Delforterie
Datum: 9-3-2022

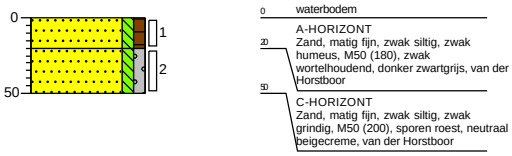

Boring: **sw-142**
Boormeester: Bas Delforterie
Datum: 9-3-2022

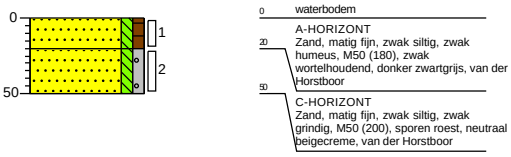

Boring: **sw-143**
Boormeester: Bas Delforterie
Datum: 9-3-2022

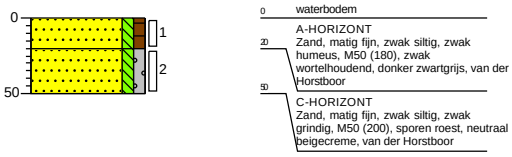

Boring: **sw-144**
Boormeester: Bas Delforterie
Datum: 9-3-2022

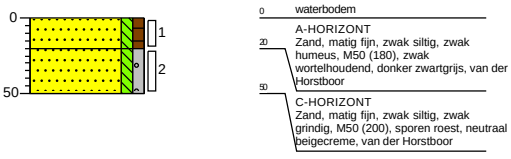

Boring: **sw-145**
Boormeester: Bas Delforterie
Datum: 9-3-2022

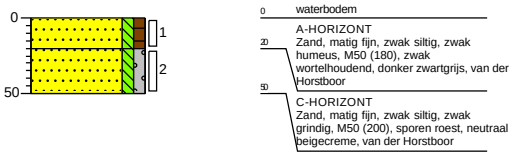

Boring: **sw-146**
Boormeester: Bas Delforterie
Datum: 9-3-2022

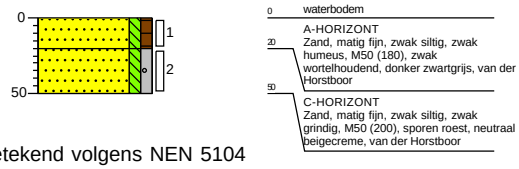

Boring: **sw-147**
Boormeester: Bas Delforterie
Datum: 9-3-2022

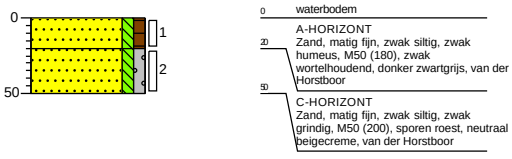

Getekend volgens NEN 5104

Schaal (A4): 1: 50

Projectnummer: 51006816
Projectnaam: TenneT tracé 150 kV Boxmeer-Venray - 002.813.20

SWECO

Boring: **sw-148**
Boormeester: Bas Delforterie
Datum: 9-3-2022

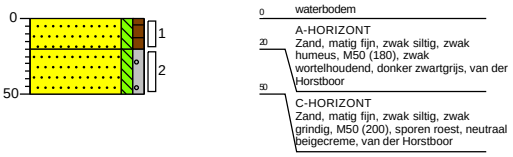

Boring: **sw-149**
Boormeester: Bas Delforterie
Datum: 9-3-2022

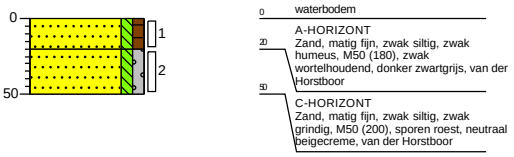

Boring: **sw-150**
Boormeester: Bas Delforterie
Datum: 9-3-2022

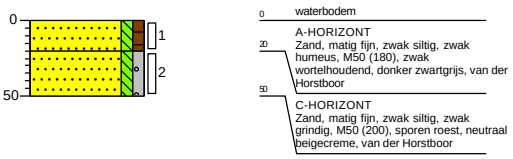

Boring: **sw-151**
Boormeester: Bas Delforterie
Datum: 2-3-2022

GWS: 40

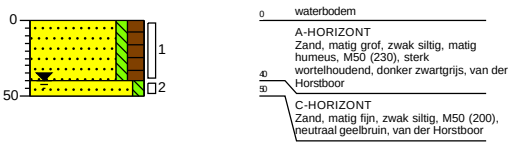

Boring: **sw-152**
Boormeester: Bas Delforterie
Datum: 2-3-2022

GWS: 40

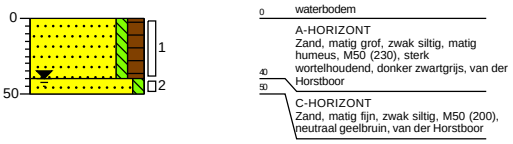

Boring: **sw-153**
Boormeester: Bas Delforterie
Datum: 2-3-2022

GWS: 40

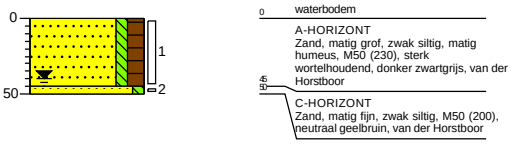

Boring: **sw-154**
Boormeester: Bas Delforterie
Datum: 2-3-2022

GWS: 40

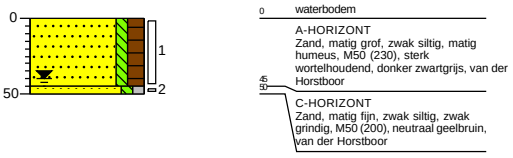

Boring: **sw-155**
Boormeester: Bas Delforterie
Datum: 2-3-2022

GWS: 40

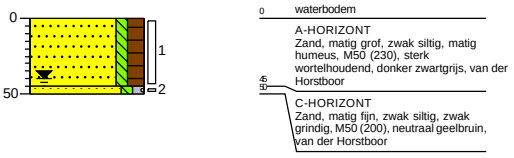

Boring: **sw-156**
Boormeester: Bas Delforterie
Datum: 2-3-2022

GWS: 40

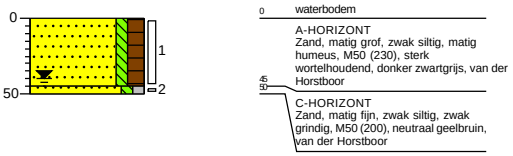

Boring: **sw-157**
Boormeester: Bas Delforterie
Datum: 2-3-2022

GWS: 50

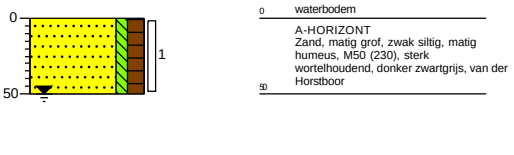

Boring: **sw-158**
Boormeester: Bas Delforterie
Datum: 2-3-2022

GWS: 50

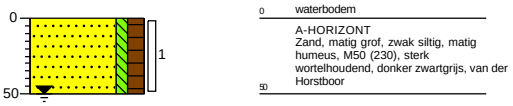

Boring: **sw-159**
Boormeester: Bas Delforterie
Datum: 2-3-2022

GWS: 50

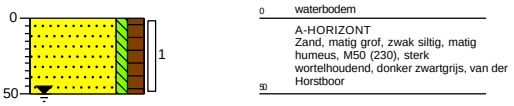

Getekend volgens NEN 5104

Schaal (A4): 1: 50

Projectnummer: 51006816
Projectnaam: TenneT tracé 150 kV Boxmeer-Venray - 002.813.20

SWECO

Boring: **sw-160**
Boormeester: Bas Delforterie
Datum: 2-3-2022

GWS: 50

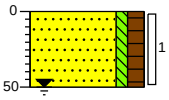

0 waterbodem
A-HORIZONT
Zand, matig grof, zwak siltig, matig humeus, M50 (230), sterk wortelhoudend, donker zwartgrijs, van der Horstboor
50

Boring: **sw-161**
Boormeester: bert benjamins
Datum: 2-3-2022

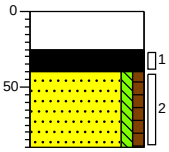

0 waterspiegel
Zuigerboor handmatig
25
40 Slib, donker zwartbruin, Zuigerboor handmatig
Zand, matig grof, zwak siltig, zwak humeus, M50 (240), sporen plantenresten, neutraal beigebruin, Zuigerboor handmatig
80

Boring: **sw-162**
Boormeester: bert benjamins
Datum: 2-3-2022

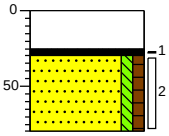

0 waterspiegel
Zuigerboor handmatig
30 Slib, donker zwartbruin, Zuigerboor handmatig
Zand, matig grof, zwak siltig, zwak humeus, M50 (240), sporen plantenresten, neutraal beigebruin, Zuigerboor handmatig
80

Boring: **sw-163**
Boormeester: bert benjamins
Datum: 2-3-2022

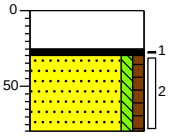

0 waterspiegel
Zuigerboor handmatig
30 Slib, donker zwartbruin, Zuigerboor handmatig
Zand, matig grof, zwak siltig, zwak humeus, M50 (240), sporen plantenresten, neutraal beigebruin, Zuigerboor handmatig
80

Boring: **sw-164**
Boormeester: bert benjamins
Datum: 2-3-2022

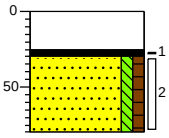

0 waterspiegel
Zuigerboor handmatig
30 Slib, donker zwartbruin, Zuigerboor handmatig
Zand, matig grof, zwak siltig, zwak humeus, M50 (240), sporen plantenresten, neutraal beigebruin, Zuigerboor handmatig
80

Boring: **sw-165**
Boormeester: bert benjamins
Datum: 2-3-2022

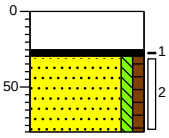

0 waterspiegel
Zuigerboor handmatig
30 Slib, donker zwartbruin, Zuigerboor handmatig
Zand, matig grof, zwak siltig, zwak humeus, M50 (240), sporen plantenresten, neutraal beigebruin, Zuigerboor handmatig
80

Boring: **sw-166**
Boormeester: bert benjamins
Datum: 2-3-2022

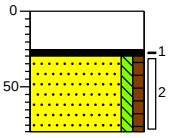

0 waterspiegel
Zuigerboor handmatig
30 Slib, donker zwartbruin, Zuigerboor handmatig
Zand, matig grof, zwak siltig, zwak humeus, M50 (240), sporen plantenresten, neutraal beigebruin, Zuigerboor handmatig
80

Boring: **sw-167**
Boormeester: bert benjamins
Datum: 2-3-2022

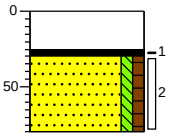

0 waterspiegel
Zuigerboor handmatig
30 Slib, donker zwartbruin, Zuigerboor handmatig
Zand, matig grof, zwak siltig, zwak humeus, M50 (240), sporen plantenresten, neutraal beigebruin, Zuigerboor handmatig
80

Boring: **sw-168**
Boormeester: bert benjamins
Datum: 2-3-2022

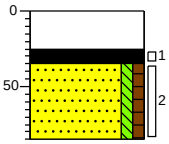

0 waterspiegel
Zuigerboor handmatig
25
35 Slib, donker zwartbruin, Zuigerboor handmatig
Zand, matig grof, zwak siltig, zwak humeus, M50 (240), sporen plantenresten, neutraal beigebruin, Zuigerboor handmatig
85

Boring: **sw-169**
Boormeester: bert benjamins
Datum: 2-3-2022

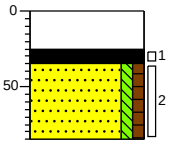

0 waterspiegel
Zuigerboor handmatig
25
35 Slib, donker zwartbruin, Zuigerboor handmatig
Zand, matig grof, zwak siltig, zwak humeus, M50 (240), sporen plantenresten, neutraal beigebruin, Zuigerboor handmatig
85

Projectnummer: 51006816
Projectnaam: TenneT tracé 150 kV Boxmeer-Venray - 002.813.20

SWECO

Boring: **sw-170**
Boormeester: bert benjamins
Datum: 2-3-2022

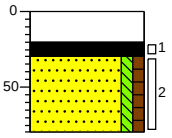

0 waterspiegel
Zuigerboor handmatig
20
30 Slib, donker zwartbruin, Zuigerboor handmatig
Zand, matig grof, zwak siltig, zwak humeus, M50 (240), sporen plantenresten, neutraal beigebruin, Zuigerboor handmatig
80

Boring: **sw-171_N1**
Boormeester: Bas Delforterie
Datum: 16-3-2022

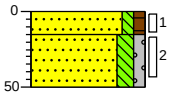

0 waterbodem
15 A-HORIZONT
Zand, matig fijn, zwak siltig, zwak humeus, M50 (180), zwak wortelhoudend, donker beigebruin, van der Horstboor
50 C-HORIZONT
Zand, matig grof, matig siltig, zwak grindig, M50 (220), sporen roest, sporen leem, licht beigegrijs, van der Horstboor

Boring: **sw-172_N1**
Boormeester: Bas Delforterie
Datum: 16-3-2022

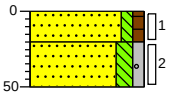

0 waterbodem
A-HORIZONT
Zand, matig fijn, zwak siltig, zwak humeus, M50 (180), zwak wortelhoudend, donker beigebruin, van der Horstboor
20
50 C-HORIZONT
Zand, matig grof, matig siltig, zwak grindig, M50 (220), sporen roest, sporen leem, licht beigegrijs, van der Horstboor

Boring: **sw-173_N1**
Boormeester: Bas Delforterie
Datum: 16-3-2022

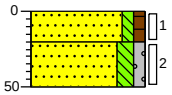

0 waterbodem
A-HORIZONT
Zand, matig fijn, zwak siltig, zwak humeus, M50 (180), zwak wortelhoudend, donker beigebruin, van der Horstboor
20
50 C-HORIZONT
Zand, matig grof, matig siltig, zwak grindig, M50 (220), sporen roest, sporen leem, licht beigegrijs, van der Horstboor

Boring: **sw-174_N1**
Boormeester: Bas Delforterie
Datum: 16-3-2022

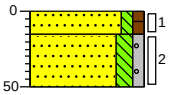

0 waterbodem
15 A-HORIZONT
Zand, matig fijn, zwak siltig, zwak humeus, M50 (180), zwak wortelhoudend, donker beigebruin, van der Horstboor
50 C-HORIZONT
Zand, matig grof, matig siltig, zwak grindig, M50 (220), sporen roest, sporen leem, licht beigegrijs, van der Horstboor

Boring: **sw-175**
Boormeester: Bas Delforterie
Datum: 16-3-2022

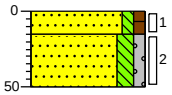

0 waterbodem
15 A-HORIZONT
Zand, matig fijn, zwak siltig, zwak humeus, M50 (180), zwak wortelhoudend, sporen plantenresten, donker beigebruin, van der Horstboor
50 C-HORIZONT
Zand, matig grof, matig siltig, zwak grindig, M50 (220), sporen roest, sporen leem, licht beigegrijs, van der Horstboor

Boring: **sw-176**
Boormeester: Bas Delforterie
Datum: 16-3-2022

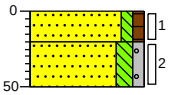

0 waterbodem
A-HORIZONT
Zand, matig fijn, zwak siltig, zwak humeus, M50 (180), zwak wortelhoudend, donker beigebruin, van der Horstboor
20
50 C-HORIZONT
Zand, matig grof, matig siltig, zwak grindig, M50 (220), sporen roest, sporen leem, licht beigegrijs, van der Horstboor

Boring: **sw-177**
Boormeester: Bas Delforterie
Datum: 16-3-2022

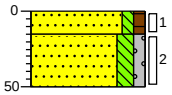

0 waterbodem
15 A-HORIZONT
Zand, matig fijn, zwak siltig, zwak humeus, M50 (180), zwak wortelhoudend, sporen plantenresten, donker beigebruin, van der Horstboor
50 C-HORIZONT
Zand, matig grof, matig siltig, zwak grindig, M50 (220), sporen roest, sporen leem, licht beigegrijs, van der Horstboor

Boring: **sw-178**
Boormeester: Bas Delforterie
Datum: 16-3-2022

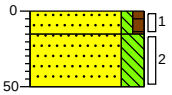

0 waterbodem
15 A-HORIZONT
Zand, matig fijn, zwak siltig, zwak humeus, M50 (180), zwak wortelhoudend, sporen plantenresten, donker beigebruin, van der Horstboor
50 C-HORIZONT
Zand, matig grof, sterk siltig, M50 (220), sporen roest, sporen leem, licht beigegrijs, van der Horstboor

Boring: **sw-179**
Boormeester: Bas Delforterie
Datum: 16-3-2022

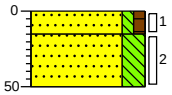

0 waterbodem
15 A-HORIZONT
Zand, matig fijn, zwak siltig, zwak humeus, M50 (180), zwak wortelhoudend, sporen plantenresten, donker beigebruin, van der Horstboor
50 C-HORIZONT
Zand, matig grof, sterk siltig, M50 (220), sporen roest, sporen leem, licht beigegrijs, van der Horstboor

Getekend volgens NEN 5104

Schaal (A4): 1: 50

Projectnummer: 51006816
Projectnaam: TenneT tracé 150 kV Boxmeer-Venray - 002.813.20

SWECO

Boring: **sw-180**
Boormeester: Bas Delforterie
Datum: 16-3-2022

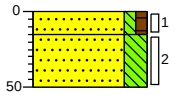

0 waterspiegel
35 A-HORIZONT
Zand, matig fijn, zwak siltig, zwak humeus, M50 (180), zwak wortelhoudend, sporen plantenresten, donker beigebruin, van der Horstboor
50 C-HORIZONT
Zand, matig grof, sterk siltig, M50 (220), sporen roest, sporen leem, licht beigegrijs, van der Horstboor

Boring: **sw-181**
Boormeester: bert benjamins
Datum: 22-3-2022

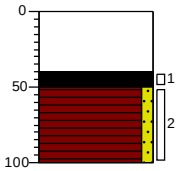

0 waterbodem
Zuigerboor handmatig
40
50 A-HORIZONT
Slib, zwak houtige plantenresten houdend, zwak veenhoudend, zwak plantenresten houdend, donker zwartgrijs, Zuigerboor handmatig
100 A-HORIZONT
Veen, zwak zandig, zwak houtige plantenresten houdend, donkerbruin, Zuigerboor handmatig

Boring: **sw-182**
Boormeester: bert benjamins
Datum: 22-3-2022

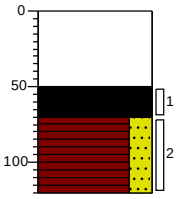

0 waterbodem
Zuigerboor handmatig
50
70 A-HORIZONT
Slib, zwak veenhoudend, matig plantenresten houdend, donker zwartgrijs, Zuigerboor handmatig
120 A-HORIZONT
Veen, sterk zandig, zwak houtige plantenresten houdend, donkerbruin, Zuigerboor handmatig

Boring: **sw-183**
Boormeester: bert benjamins
Datum: 22-3-2022

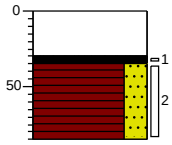

0 waterbodem
Zuigerboor handmatig
30
35 A-HORIZONT
Slib, zwak veenhoudend, matig plantenresten houdend, donker zwartgrijs, Zuigerboor handmatig
65 A-HORIZONT
Veen, sterk zandig, zwak houtige plantenresten houdend, zwak plantenresten houdend, resten leem, donkerbruin, Zuigerboor handmatig

Boring: **sw-184**
Boormeester: bert benjamins
Datum: 22-3-2022

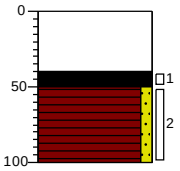

0 waterbodem
Zuigerboor handmatig
40
50 A-HORIZONT
Slib, zwak houtige plantenresten houdend, zwak veenhoudend, zwak plantenresten houdend, donker zwartgrijs, Zuigerboor handmatig
100 A-HORIZONT
Veen, zwak zandig, zwak houtige plantenresten houdend, donkerbruin, Zuigerboor handmatig

Boring: **sw-185**
Boormeester: bert benjamins
Datum: 22-3-2022

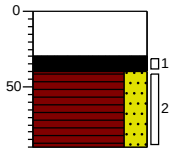

0 waterbodem
Zuigerboor handmatig
30
40 A-HORIZONT
Slib, zwak veenhoudend, matig plantenresten houdend, donker zwartgrijs, Zuigerboor handmatig
90 A-HORIZONT
Veen, sterk zandig, zwak houtige plantenresten houdend, zwak plantenresten houdend, resten leem, donkerbruin, Zuigerboor handmatig

Boring: **sw-186**
Boormeester: bert benjamins
Datum: 22-3-2022

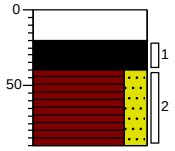

0 waterbodem
Zuigerboor handmatig
20
40 A-HORIZONT
Slib, zwak veenhoudend, matig plantenresten houdend, zwak zandhoudend, donker zwartgrijs, Zuigerboor handmatig
90 A-HORIZONT
Veen, sterk zandig, zwak houtige plantenresten houdend, zwak plantenresten houdend, laagjes zand, neutraal bruingrijs, Zuigerboor handmatig

Boring: **sw-187**
Boormeester: bert benjamins
Datum: 22-3-2022

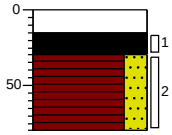

0 waterbodem
Zuigerboor handmatig
35
30 A-HORIZONT
Slib, zwak veenhoudend, matig plantenresten houdend, zwak zandhoudend, donker zwartgrijs, Zuigerboor handmatig
80 A-HORIZONT
Veen, sterk zandig, zwak houtige plantenresten houdend, zwak plantenresten houdend, laagjes zand, neutraal bruingrijs, Zuigerboor handmatig

Boring: **sw-188**
Boormeester: bert benjamins
Datum: 22-3-2022

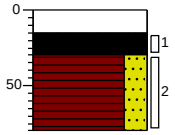

0 waterbodem
Zuigerboor handmatig
35
30 A-HORIZONT
Slib, zwak veenhoudend, matig plantenresten houdend, zwak zandhoudend, donker zwartgrijs, Zuigerboor handmatig
80 A-HORIZONT
Veen, sterk zandig, zwak houtige plantenresten houdend, zwak plantenresten houdend, laagjes zand, neutraal bruingrijs, Zuigerboor handmatig

Boring: **sw-189**
Boormeester: bert benjamins
Datum: 22-3-2022

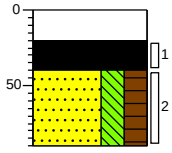

0 waterbodem
Zuigerboor handmatig
20
40 A-HORIZONT
Slib, zwak veenhoudend, matig plantenresten houdend, zwak zandhoudend, donker zwartgrijs, Zuigerboor handmatig
90 A-HORIZONT
Zand, uiterst fijn, sterk siltig, sterk humeus, zwak houtige plantenresten houdend, zwak plantenresten houdend, matig veenhoudend, neutraal bruingrijs, Zuigerboor handmatig

Getekend volgens NEN 5104

Schaal (A4): 1: 50

Projectnummer: 51006816
Projectnaam: TenneT tracé 150 kV Boxmeer-Venray - 002.813.20

Boring: **sw-190**
Boormeester: bert benjamins
Datum: 22-3-2022

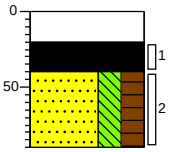

0 waterbodem
Zuigerboor handmatig
20
A-HORIZONT
Slib, zwak veenhoudend, matig plantenresten houdend, zwak zandhoudend, donker zwartgrijs, Zuigerboor handmatig
40
A-HORIZONT
Zand, uiterst fijn, sterk siltig, sterk humeus, zwak houtige plantenresten houdend, zwak plantenresten houdend, matig veenhoudend, neutraal bruingrijs, Zuigerboor handmatig
90

Boring: **sw-191**
Boormeester: bert benjamins
Datum: 22-3-2022

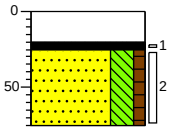

0 waterbodem
Zuigerboor handmatig
20
25
A-HORIZONT
Slib, zwak plantenresten houdend, matig zandhoudend, donker zwartgrijs, Zuigerboor handmatig
75
A-HORIZONT
Zand, matig fijn, sterk siltig, zwak humeus, M50 (190), zwak houtige plantenresten houdend, zwak plantenresten houdend, sporen slib, sporen leem, zwak veenhoudend, neutraal beigegrijs, Zuigerboor handmatig

Boring: **sw-192**
Boormeester: bert benjamins
Datum: 22-3-2022

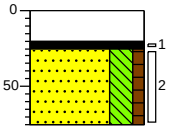

0 waterbodem
Zuigerboor handmatig
20
25
A-HORIZONT
Slib, zwak plantenresten houdend, zwak zandhoudend, donker zwartgrijs, Zuigerboor handmatig
75
A-HORIZONT
Zand, matig fijn, sterk siltig, zwak humeus, M50 (190), zwak houtige plantenresten houdend, zwak plantenresten houdend, sporen slib, sporen leem, neutraal beigegrijs, Zuigerboor handmatig

Boring: **sw-193**
Boormeester: bert benjamins
Datum: 22-3-2022

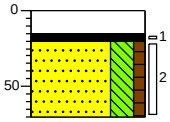

0 waterbodem
Zuigerboor handmatig
15
20
A-HORIZONT
Slib, zwak plantenresten houdend, zwak zandhoudend, donker zwartgrijs, Zuigerboor handmatig
70
A-HORIZONT
Zand, matig fijn, sterk siltig, zwak humeus, M50 (190), zwak houtige plantenresten houdend, zwak plantenresten houdend, sporen slib, sporen leem, neutraal beigegrijs, Zuigerboor handmatig

Boring: **sw-194**
Boormeester: bert benjamins
Datum: 22-3-2022

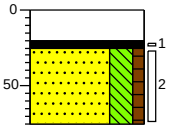

0 waterbodem
Zuigerboor handmatig
20
25
A-HORIZONT
Slib, zwak plantenresten houdend, matig zandhoudend, donker zwartgrijs, Zuigerboor handmatig
75
A-HORIZONT
Zand, matig fijn, sterk siltig, zwak humeus, M50 (190), zwak houtige plantenresten houdend, zwak plantenresten houdend, sporen slib, sporen leem, zwak veenhoudend, neutraal beigegrijs, Zuigerboor handmatig

Boring: **sw-195**
Boormeester: bert benjamins
Datum: 22-3-2022

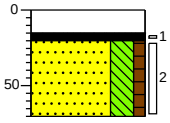

0 waterbodem
Zuigerboor handmatig
15
20
A-HORIZONT
Slib, zwak plantenresten houdend, zwak zandhoudend, donker zwartgrijs, Zuigerboor handmatig
70
A-HORIZONT
Zand, matig fijn, sterk siltig, zwak humeus, M50 (190), zwak houtige plantenresten houdend, zwak plantenresten houdend, sporen slib, sporen leem, neutraal beigegrijs, Zuigerboor handmatig

Boring: **sw-196**
Boormeester: bert benjamins
Datum: 22-3-2022

0 waterbodem
Zuigerboor handmatig
20
25
A-HORIZONT
Slib, zwak plantenresten houdend, matig zandhoudend, donker zwartgrijs, Zuigerboor handmatig
75
A-HORIZONT
Zand, matig fijn, sterk siltig, zwak humeus, M50 (190), zwak houtige plantenresten houdend, zwak plantenresten houdend, sporen slib, sporen leem, zwak veenhoudend, neutraal beigegrijs, Zuigerboor handmatig

Boring: **sw-197**
Boormeester: bert benjamins
Datum: 22-3-2022

0 waterbodem
Zuigerboor handmatig
15
20
A-HORIZONT
Slib, zwak plantenresten houdend, zwak zandhoudend, donker zwartgrijs, Zuigerboor handmatig
70
A-HORIZONT
Zand, matig fijn, sterk siltig, zwak humeus, M50 (190), zwak houtige plantenresten houdend, zwak plantenresten houdend, sporen slib, sporen leem, neutraal beigegrijs, Zuigerboor handmatig

Boring: **sw-198**
Boormeester: bert benjamins
Datum: 22-3-2022

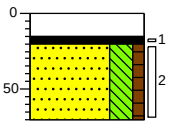

0 waterbodem
Zuigerboor handmatig
15
20
A-HORIZONT
Slib, zwak plantenresten houdend, matig zandhoudend, donker zwartgrijs, Zuigerboor handmatig
70
A-HORIZONT
Zand, matig fijn, sterk siltig, zwak humeus, M50 (190), zwak plantenresten houdend, sporen veen, neutraal beigegrijs, Zuigerboor handmatig

Boring: **sw-199**
Boormeester: bert benjamins
Datum: 22-3-2022

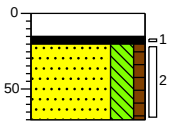

0 waterbodem
Zuigerboor handmatig
15
20
A-HORIZONT
Slib, zwak plantenresten houdend, zwak zandhoudend, donker zwartgrijs, Zuigerboor handmatig
70
A-HORIZONT
Zand, matig fijn, sterk siltig, zwak humeus, M50 (190), zwak houtige plantenresten houdend, zwak plantenresten houdend, sporen slib, sporen leem, neutraal beigegrijs, Zuigerboor handmatig

Boring: **sw-200**
Boormeester: bert benjamins
Datum: 22-3-2022

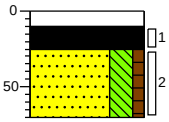

0 waterbodem
10
Zuigerboor handmatig
25
A-HORIZONT
Slib, zwak plantenresten houdend, matig zandhoudend, donker zwartgrijs, Zuigerboor handmatig
70
A-HORIZONT
Zand, matig fijn, sterk siltig, zwak humeus, M50 (190), zwak houtige plantenresten houdend, zwak plantenresten houdend, sporen leem, zwak slibhoudend, neutraal beigegrijs, Zuigerboor handmatig

Boring: **sw-201**
Boormeester: bert benjamins
Datum: 22-3-2022

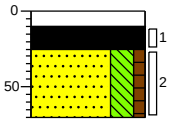

0 waterbodem
10
Zuigerboor handmatig
25
A-HORIZONT
Slib, zwak plantenresten houdend, matig zandhoudend, donker zwartgrijs, Zuigerboor handmatig
70
A-HORIZONT
Zand, matig fijn, sterk siltig, zwak humeus, M50 (190), zwak houtige plantenresten houdend, zwak plantenresten houdend, sporen leem, zwak slibhoudend, neutraal beigegrijs, Zuigerboor handmatig

Projectnummer: 51006816
Projectnaam: TenneT tracé 150 kV Boxmeer-Venray - 002.813.20

SWECO

Boring: **sw-200**
Boormeester: bert benjamins
Datum: 22-3-2022

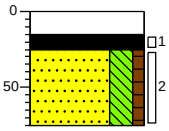

0 waterbodem
35 Zuigerboor handmatig
75 A-HORIZONT
Slib, zwak plantenresten houdend, matig zandhoudend, donker zwartgrijs, Zuigerboor handmatig
75 A-HORIZONT
Zand, matig fijn, sterk siltig, zwak humeus, M50 (190), zwak houtige plantenresten houdend, zwak plantenresten houdend, sporen leem, zwak slibhoudend, neutraal beigegrijs, Zuigerboor handmatig

Boring: **sw-201**
Boormeester: bert benjamins
Datum: 24-3-2022

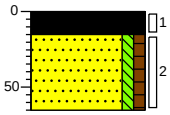

0 waterbodem
15 A-HORIZONT
Slib, sterk plantenresten houdend, sterk wortelhoudend, zwak zandhoudend, matig veenhoudend, donker zwartbruin, van der Horstboor
65 A-HORIZONT
Zand, matig fijn, zwak siltig, zwak humeus, M50 (180), zwak houtige plantenresten houdend, sporen leem, neutraal beigegrijs, van der Horstboor

Boring: **sw-202**
Boormeester: bert benjamins
Datum: 24-3-2022

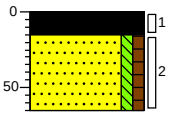

0 waterbodem
15 A-HORIZONT
Slib, sterk plantenresten houdend, sterk wortelhoudend, zwak zandhoudend, matig veenhoudend, donker zwartbruin, van der Horstboor
65 A-HORIZONT
Zand, matig fijn, zwak siltig, zwak humeus, M50 (180), zwak houtige plantenresten houdend, sporen leem, neutraal beigegrijs, van der Horstboor

Boring: **sw-203**
Boormeester: bert benjamins
Datum: 24-3-2022

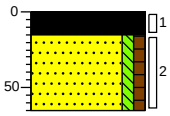

0 waterbodem
15 A-HORIZONT
Slib, sterk plantenresten houdend, sterk wortelhoudend, zwak zandhoudend, matig veenhoudend, donker zwartbruin, van der Horstboor
65 A-HORIZONT
Zand, matig fijn, zwak siltig, zwak humeus, M50 (180), zwak houtige plantenresten houdend, sporen leem, neutraal beigegrijs, van der Horstboor

Boring: **sw-204**
Boormeester: bert benjamins
Datum: 24-3-2022

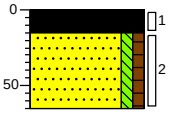

0 waterbodem
15 A-HORIZONT
Slib, sterk plantenresten houdend, sterk wortelhoudend, zwak zandhoudend, matig veenhoudend, donker zwartbruin, van der Horstboor
65 A-HORIZONT
Zand, matig fijn, zwak siltig, zwak humeus, M50 (180), zwak houtige plantenresten houdend, sporen leem, neutraal beigegrijs, van der Horstboor

Boring: **sw-205**
Boormeester: bert benjamins
Datum: 24-3-2022

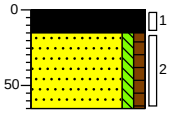

0 waterbodem
15 A-HORIZONT
Slib, sterk plantenresten houdend, sterk wortelhoudend, zwak zandhoudend, matig veenhoudend, donker zwartbruin, van der Horstboor
65 A-HORIZONT
Zand, matig fijn, zwak siltig, zwak humeus, M50 (180), zwak houtige plantenresten houdend, sporen leem, neutraal beigegrijs, van der Horstboor

Boring: **sw-206**
Boormeester: bert benjamins
Datum: 24-3-2022

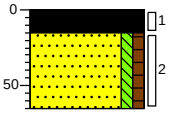

0 waterbodem
15 A-HORIZONT
Slib, sterk plantenresten houdend, sterk wortelhoudend, zwak zandhoudend, matig veenhoudend, donker zwartbruin, van der Horstboor
65 A-HORIZONT
Zand, matig fijn, zwak siltig, zwak humeus, M50 (180), zwak houtige plantenresten houdend, sporen leem, neutraal beigegrijs, van der Horstboor

Boring: **sw-207**
Boormeester: bert benjamins
Datum: 24-3-2022

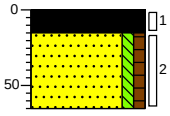

0 waterbodem
15 A-HORIZONT
Slib, sterk plantenresten houdend, sterk wortelhoudend, zwak zandhoudend, matig veenhoudend, donker zwartbruin, van der Horstboor
65 A-HORIZONT
Zand, matig fijn, zwak siltig, zwak humeus, M50 (180), zwak houtige plantenresten houdend, sporen leem, neutraal beigegrijs, van der Horstboor

Boring: **sw-208**
Boormeester: bert benjamins
Datum: 24-3-2022

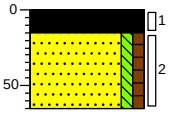

0 waterbodem
15 A-HORIZONT
Slib, sterk plantenresten houdend, sterk wortelhoudend, zwak zandhoudend, matig veenhoudend, donker zwartbruin, van der Horstboor
65 A-HORIZONT
Zand, matig fijn, zwak siltig, zwak humeus, M50 (180), zwak houtige plantenresten houdend, sporen leem, neutraal beigegrijs, van der Horstboor

Boring: **sw-209**
Boormeester: bert benjamins
Datum: 24-3-2022

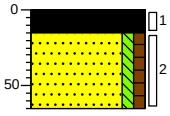

0 waterbodem
15 A-HORIZONT
Slib, sterk plantenresten houdend, sterk wortelhoudend, zwak zandhoudend, matig veenhoudend, donker zwartbruin, van der Horstboor
65 A-HORIZONT
Zand, matig fijn, zwak siltig, zwak humeus, M50 (180), zwak houtige plantenresten houdend, sporen leem, neutraal beigegrijs, van der Horstboor

Projectnummer: 51006816
Projectnaam: TenneT tracé 150 kV Boxmeer-Venray - 002.813.20

SWECO

Boring: **sw-210**
Boormeester: bert benjamins
Datum: 24-3-2022

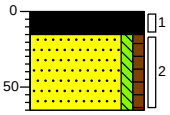

0 waterbodem
15 A-HORIZONT
Slib, sterk plantenresten houdend, sterk wortelhoudend, zwak zandhoudend, matig veenhoudend, donker zwartbruin, van der Horstboor
65 A-HORIZONT
Zand, matig fijn, zwak siltig, zwak humeus, M50 (180), zwak houtige plantenresten houdend, sporen leem, neutraal beigegrijs, van der Horstboor

Boring: **sw-211**
Boormeester: Bas Delforterie
Datum: 24-3-2022

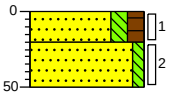

0 waterbodem
20 A-HORIZONT
Zand, matig fijn, matig siltig, matig humeus, M50 (160), matig wortelhoudend, donker zwartgrijs, Edelmanboor
50 B-HORIZONT
Zand, matig fijn, zwak siltig, M50 (190), matig roesthoudend, neutraal beigecreme, Edelmanboor

Boring: **sw-212**
Boormeester: Bas Delforterie
Datum: 24-3-2022

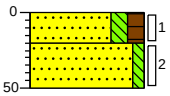

0 waterbodem
20 A-HORIZONT
Zand, matig fijn, matig siltig, matig humeus, M50 (160), matig wortelhoudend, donker zwartgrijs, Edelmanboor
50 B-HORIZONT
Zand, matig fijn, zwak siltig, M50 (190), matig roesthoudend, neutraal beigecreme, Edelmanboor

Boring: **sw-213**
Boormeester: Bas Delforterie
Datum: 24-3-2022

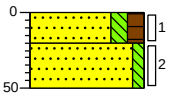

0 waterbodem
20 A-HORIZONT
Zand, matig fijn, matig siltig, matig humeus, M50 (160), matig wortelhoudend, donker zwartgrijs, Edelmanboor
50 B-HORIZONT
Zand, matig fijn, zwak siltig, M50 (190), matig roesthoudend, neutraal beigecreme, Edelmanboor

Boring: **sw-214**
Boormeester: Bas Delforterie
Datum: 24-3-2022

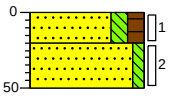

0 waterbodem
20 A-HORIZONT
Zand, matig fijn, matig siltig, matig humeus, M50 (160), matig wortelhoudend, donker zwartgrijs, Edelmanboor
50 B-HORIZONT
Zand, matig fijn, zwak siltig, M50 (190), matig roesthoudend, neutraal beigecreme, Edelmanboor

Boring: **sw-215**
Boormeester: Bas Delforterie
Datum: 24-3-2022

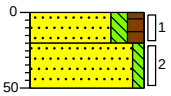

0 waterbodem
20 A-HORIZONT
Zand, matig fijn, matig siltig, matig humeus, M50 (160), matig wortelhoudend, donker zwartgrijs, Edelmanboor
50 B-HORIZONT
Zand, matig fijn, zwak siltig, M50 (190), matig roesthoudend, neutraal beigecreme, Edelmanboor

Boring: **sw-216**
Boormeester: Bas Delforterie
Datum: 24-3-2022

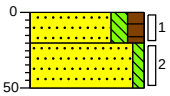

0 waterbodem
20 A-HORIZONT
Zand, matig fijn, matig siltig, matig humeus, M50 (160), matig wortelhoudend, donker zwartgrijs, Edelmanboor
50 B-HORIZONT
Zand, matig fijn, zwak siltig, M50 (190), matig roesthoudend, neutraal beigecreme, Edelmanboor

Boring: **sw-217**
Boormeester: Bas Delforterie
Datum: 24-3-2022

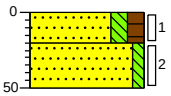

0 waterbodem
20 A-HORIZONT
Zand, matig fijn, matig siltig, matig humeus, M50 (160), matig wortelhoudend, donker zwartgrijs, Edelmanboor
50 B-HORIZONT
Zand, matig fijn, zwak siltig, M50 (190), matig roesthoudend, neutraal beigecreme, Edelmanboor

Boring: **sw-218**
Boormeester: Bas Delforterie
Datum: 24-3-2022

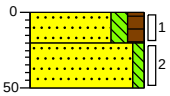

0 waterbodem
20 A-HORIZONT
Zand, matig fijn, matig siltig, matig humeus, M50 (160), matig wortelhoudend, donker zwartgrijs, Edelmanboor
50 B-HORIZONT
Zand, matig fijn, zwak siltig, M50 (190), matig roesthoudend, neutraal beigecreme, Edelmanboor

Boring: **sw-219**
Boormeester: Bas Delforterie
Datum: 24-3-2022

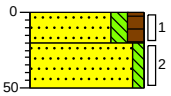

0 waterbodem
20 A-HORIZONT
Zand, matig fijn, matig siltig, matig humeus, M50 (160), matig wortelhoudend, donker zwartgrijs, Edelmanboor
50 B-HORIZONT
Zand, matig fijn, zwak siltig, M50 (190), matig roesthoudend, neutraal beigecreme, Edelmanboor

Boring: **sw-220**
Boormeester: Bas Delforterie
Datum: 24-3-2022

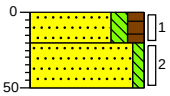

0 waterbodem
20 A-HORIZONT
Zand, matig fijn, matig siltig, matig humeus, M50 (160), matig wortelhoudend, donker zwartgrijs, Edelmanboor
50 B-HORIZONT
Zand, matig fijn, zwak siltig, M50 (190), matig roesthoudend, neutraal beigecreme, Edelmanboor

Boring: **sw-221**
Boormeester: Bas Delforterie
Datum: 25-3-2022

GWS: 5

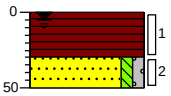

0 waterbodem
30 A-HORIZONT
Veen, zwak zandhoudend, sterk plantenresten houdend, sterk wortelhoudend, donker zwartbruin, van der Horstboor
50 B-HORIZONT
Zand, matig fijn, zwak siltig, zwak grindig, M50 (180), sporen plantenresten, licht beigecreme, van der Horstboor

Getekend volgens NEN 5104

Schaal (A4): 1: 50

Projectnummer: 51006816
Projectnaam: TenneT tracé 150 kV Boxmeer-Venray - 002.813.20

SWECO

Boring: **sw-222**
Boormeester: Bas Delforterie
Datum: 25-3-2022

GWS: 5

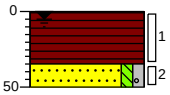

0 waterbodem
A-HORIZONT
Veen, zwak zandhoudend, sterk plantenresten houdend, sterk wortelhoudend, donker zwartbruin, van der Horstboor
35
B-HORIZONT
Zand, matig fijn, zwak siltig, zwak grindig, M50 (180), sporen plantenresten, licht beigecreme, van der Horstboor
50

Boring: **sw-223**
Boormeester: Bas Delforterie
Datum: 25-3-2022

GWS: 5

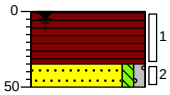

0 waterbodem
A-HORIZONT
Veen, zwak zandhoudend, sterk plantenresten houdend, sterk wortelhoudend, donker zwartbruin, van der Horstboor
35
B-HORIZONT
Zand, matig fijn, zwak siltig, zwak grindig, M50 (180), sporen plantenresten, licht beigecreme, van der Horstboor
50

Boring: **sw-224**
Boormeester: Bas Delforterie
Datum: 25-3-2022

GWS: 5

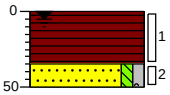

0 waterbodem
A-HORIZONT
Veen, zwak zandhoudend, sterk plantenresten houdend, sterk wortelhoudend, donker zwartbruin, van der Horstboor
35
B-HORIZONT
Zand, matig fijn, zwak siltig, zwak grindig, M50 (180), sporen plantenresten, licht beigecreme, van der Horstboor
50

Boring: **sw-225**
Boormeester: Bas Delforterie
Datum: 25-3-2022

GWS: 5

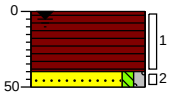

0 waterbodem
A-HORIZONT
Veen, zwak zandhoudend, sterk plantenresten houdend, sterk wortelhoudend, donker zwartbruin, van der Horstboor
40
B-HORIZONT
Zand, matig fijn, zwak siltig, zwak grindig, M50 (180), sporen plantenresten, licht beigecreme, van der Horstboor
50

Boring: **sw-226**
Boormeester: Bas Delforterie
Datum: 25-3-2022

GWS: 5

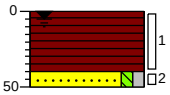

0 waterbodem
A-HORIZONT
Veen, zwak zandhoudend, sterk plantenresten houdend, sterk wortelhoudend, donker zwartbruin, van der Horstboor
40
B-HORIZONT
Zand, matig fijn, zwak siltig, zwak grindig, M50 (180), sporen plantenresten, licht beigecreme, van der Horstboor
50

Boring: **sw-227**
Boormeester: Bas Delforterie
Datum: 25-3-2022

GWS: 5

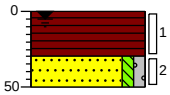

0 waterbodem
A-HORIZONT
Veen, zwak zandhoudend, sterk plantenresten houdend, sterk wortelhoudend, donker zwartbruin, van der Horstboor
30
B-HORIZONT
Zand, matig fijn, zwak siltig, zwak grindig, M50 (180), sporen plantenresten, licht beigecreme, van der Horstboor
50

Boring: **sw-228**
Boormeester: Bas Delforterie
Datum: 25-3-2022

GWS: 5

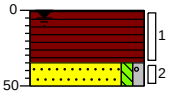

0 waterbodem
A-HORIZONT
Veen, zwak zandhoudend, sterk plantenresten houdend, sterk wortelhoudend, donker zwartbruin, van der Horstboor
35
B-HORIZONT
Zand, matig fijn, zwak siltig, zwak grindig, M50 (180), sporen plantenresten, licht beigecreme, van der Horstboor
50

Boring: **sw-229**
Boormeester: Bas Delforterie
Datum: 25-3-2022

GWS: 5

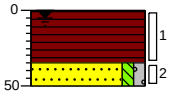

0 waterbodem
A-HORIZONT
Veen, zwak zandhoudend, sterk plantenresten houdend, sterk wortelhoudend, donker zwartbruin, van der Horstboor
35
B-HORIZONT
Zand, matig fijn, zwak siltig, zwak grindig, M50 (180), sporen plantenresten, licht beigecreme, van der Horstboor
50

Boring: **sw-230**
Boormeester: Bas Delforterie
Datum: 25-3-2022

GWS: 5

0 waterbodem
A-HORIZONT
Veen, zwak zandhoudend, sterk plantenresten houdend, sterk wortelhoudend, donker zwartbruin, van der Horstboor
40
B-HORIZONT
Zand, matig fijn, zwak siltig, zwak grindig, M50 (180), sporen plantenresten, licht beigecreme, van der Horstboor
50

Boring: **sw-231**
Boormeester: Bas Delforterie
Datum: 28-3-2022

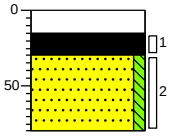

0 waterspiegel
25 Zuigerboor handmatig
30 A-HORIZONT
Slib, sterk plantenresten houdend, donkerzwart, Zuigerboor handmatig
B-HORIZONT
Zand, matig fijn, zwak siltig, M50 (160), neutraalgrijs, van der Horstboor
80

Getekend volgens NEN 5104

Schaal (A4): 1: 50

Projectnummer: 51006816
Projectnaam: TenneT tracé 150 kV Boxmeer-Venray - 002.813.20

SWECO

Boring: **sw-232**
Boormeester: Bas Delforterie
Datum: 28-3-2022

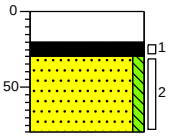

0 waterspiegel
Zuigerboor handmatig
20
30 A-HORIZONT
Slib, sterk plantenresten houdend, donkerzwart, Zuigerboor handmatig
B-HORIZONT
Zand, matig fijn, zwak siltig, M50 (160), neutraalgrijs, van der Horstboor
80

Boring: **sw-233**
Boormeester: Bas Delforterie
Datum: 28-3-2022

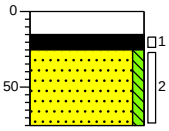

0 waterspiegel
Zuigerboor handmatig
15
25 A-HORIZONT
Slib, sterk plantenresten houdend, donkerzwart, Zuigerboor handmatig
B-HORIZONT
Zand, matig fijn, zwak siltig, M50 (160), neutraalgrijs, van der Horstboor
75

Boring: **sw-234**
Boormeester: Bas Delforterie
Datum: 28-3-2022

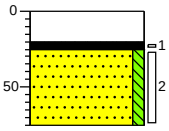

0 waterspiegel
Zuigerboor handmatig
20
32 A-HORIZONT
Slib, sterk plantenresten houdend, donkerzwart, Zuigerboor handmatig
B-HORIZONT
Zand, matig fijn, zwak siltig, M50 (160), matig roesthoudend, neutraal roestcreme, van der Horstboor
75

Boring: **sw-235**
Boormeester: Bas Delforterie
Datum: 28-3-2022

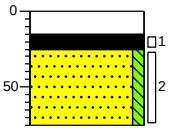

0 waterspiegel
Zuigerboor handmatig
15
25 A-HORIZONT
Slib, sterk plantenresten houdend, donkerzwart, Zuigerboor handmatig
B-HORIZONT
Zand, matig fijn, zwak siltig, M50 (160), sterk roesthoudend, neutraal roestcreme, van der Horstboor
75

Boring: **sw-236**
Boormeester: Bas Delforterie
Datum: 28-3-2022

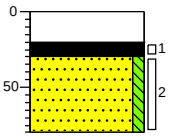

0 waterspiegel
Zuigerboor handmatig
20
30 A-HORIZONT
Slib, sterk plantenresten houdend, donkerzwart, Zuigerboor handmatig
B-HORIZONT
Zand, matig fijn, zwak siltig, M50 (160), sterk roesthoudend, neutraal roestcreme, van der Horstboor
80

Boring: **sw-237**
Boormeester: Bas Delforterie
Datum: 28-3-2022

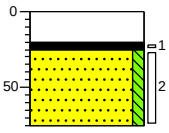

0 waterspiegel
Zuigerboor handmatig
20
32 A-HORIZONT
Slib, sterk plantenresten houdend, donkerzwart, Zuigerboor handmatig
B-HORIZONT
Zand, matig fijn, zwak siltig, M50 (160), neutraalgrijs, van der Horstboor
75

Boring: **sw-238**
Boormeester: Bas Delforterie
Datum: 28-3-2022

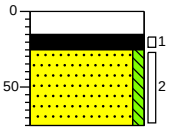

0 waterspiegel
Zuigerboor handmatig
15
25 A-HORIZONT
Slib, sterk plantenresten houdend, donkerzwart, Zuigerboor handmatig
B-HORIZONT
Zand, matig fijn, zwak siltig, M50 (160), neutraalgrijs, van der Horstboor
75

Boring: **sw-239**
Boormeester: Bas Delforterie
Datum: 28-3-2022

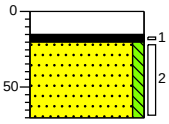

0 waterspiegel
Zuigerboor handmatig
15
25 A-HORIZONT
Slib, sterk plantenresten houdend, donkerzwart, Zuigerboor handmatig
B-HORIZONT
Zand, matig fijn, zwak siltig, M50 (160), neutraalgrijs, van der Horstboor
70

Boring: **sw-240**
Boormeester: Bas Delforterie
Datum: 28-3-2022

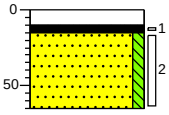

0 waterspiegel
Zuigerboor handmatig
30
32 A-HORIZONT
Slib, donkerzwart, Zuigerboor handmatig
B-HORIZONT
Zand, matig fijn, zwak siltig, M50 (160), neutraalgrijs, van der Horstboor
65

Boring: **sw-241**
Boormeester: Bas Delforterie
Datum: 29-3-2022

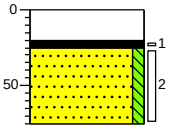

0 waterspiegel
Zuigerboor handmatig
20
32 A-HORIZONT
Slib, sterk plantenresten houdend, resten veen, donkerzwart, Zuigerboor handmatig
B-HORIZONT
Zand, matig fijn, zwak siltig, M50 (180), zwak houtige plantenresten houdend, neutraalgrijs, Zuigerboor handmatig
75

Getekend volgens NEN 5104

Schaal (A4): 1: 50

Projectnummer: 51006816
Projectnaam: TenneT tracé 150 kV Boxmeer-Venray - 002.813.20

SWECO

Boring: **sw-242**
Boormeester: Bas Delforterie
Datum: 29-3-2022

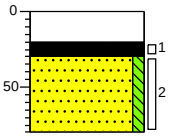

0 waterspiegel
Zuigerboor handmatig
20
30 A-HORIZONT
Slib, sterk plantenresten houdend, resten veen, donkerzwart, Zuigerboor handmatig
B-HORIZONT
Zand, matig fijn, zwak siltig, M50 (180), zwak houtige plantenresten houdend, neutraalgrijs, Zuigerboor handmatig
80

Boring: **sw-243**
Boormeester: Bas Delforterie
Datum: 29-3-2022

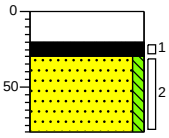

0 waterspiegel
Zuigerboor handmatig
20
30 A-HORIZONT
Slib, sterk plantenresten houdend, resten veen, donkerzwart, Zuigerboor handmatig
B-HORIZONT
Zand, matig fijn, zwak siltig, M50 (180), zwak houtige plantenresten houdend, neutraalgrijs, Zuigerboor handmatig
80

Boring: **sw-244**
Boormeester: Bas Delforterie
Datum: 29-3-2022

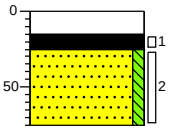

0 waterspiegel
15 Zuigerboor handmatig
25 A-HORIZONT
Slib, sterk plantenresten houdend, resten veen, donkerzwart, Zuigerboor handmatig
B-HORIZONT
Zand, matig fijn, zwak siltig, M50 (180), zwak houtige plantenresten houdend, neutraalgrijs, Zuigerboor handmatig
75

Boring: **sw-245**
Boormeester: Bas Delforterie
Datum: 29-3-2022

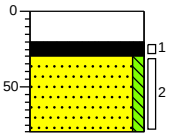

0 waterspiegel
Zuigerboor handmatig
20
30 A-HORIZONT
Slib, sterk plantenresten houdend, resten veen, donkerzwart, Zuigerboor handmatig
B-HORIZONT
Zand, matig fijn, zwak siltig, M50 (180), zwak houtige plantenresten houdend, neutraalgrijs, Zuigerboor handmatig
80

Boring: **sw-246**
Boormeester: Bas Delforterie
Datum: 29-3-2022

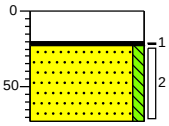

0 waterspiegel
Zuigerboor handmatig
23
28 A-HORIZONT
Slib, sterk plantenresten houdend, resten veen, donkerzwart, Zuigerboor handmatig
B-HORIZONT
Zand, matig fijn, zwak siltig, M50 (180), zwak houtige plantenresten houdend, neutraalgrijs, Zuigerboor handmatig
73

Boring: **sw-247**
Boormeester: Bas Delforterie
Datum: 29-3-2022

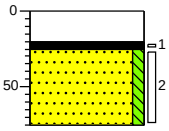

0 waterspiegel
Zuigerboor handmatig
20
25 A-HORIZONT
Slib, sterk plantenresten houdend, resten veen, donkerzwart, Zuigerboor handmatig
B-HORIZONT
Zand, matig fijn, zwak siltig, M50 (180), zwak houtige plantenresten houdend, neutraalgrijs, Zuigerboor handmatig
75

Boring: **sw-248**
Boormeester: Bas Delforterie
Datum: 29-3-2022

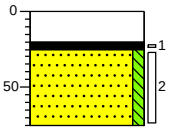

0 waterspiegel
Zuigerboor handmatig
20
25 A-HORIZONT
Slib, sterk plantenresten houdend, resten veen, donkerzwart, Zuigerboor handmatig
B-HORIZONT
Zand, matig fijn, zwak siltig, M50 (180), zwak houtige plantenresten houdend, neutraalgrijs, Zuigerboor handmatig
75

Boring: **sw-249**
Boormeester: Bas Delforterie
Datum: 29-3-2022

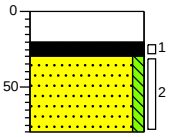

0 waterspiegel
Zuigerboor handmatig
20
30 A-HORIZONT
Slib, sterk plantenresten houdend, resten veen, donkerzwart, Zuigerboor handmatig
B-HORIZONT
Zand, matig fijn, zwak siltig, M50 (180), zwak houtige plantenresten houdend, neutraalgrijs, Zuigerboor handmatig
80

Boring: **sw-250**
Boormeester: Bas Delforterie
Datum: 29-3-2022

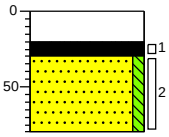

0 waterspiegel
Zuigerboor handmatig
20
30 A-HORIZONT
Slib, sterk plantenresten houdend, resten veen, donkerzwart, Zuigerboor handmatig
B-HORIZONT
Zand, matig fijn, zwak siltig, M50 (180), zwak houtige plantenresten houdend, neutraalgrijs, Zuigerboor handmatig
80

Boring: **sw-281**
Boormeester: bert benjamins
Datum: 15-3-2022

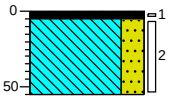

0 akker
5 Slib, sporen plantenresten, zwak zandhoudend, donker zwartgrijs, Edelmanboor
Leem, sterk zandig, sporen plantenresten, sporen roest, laagjes zand, neutraal beigegrijs, Edelmanboor
55

Getekend volgens NEN 5104

Schaal (A4): 1: 50

Projectnummer: 51006816
Projectnaam: TenneT tracé 150 kV Boxmeer-Venray - 002.813.20

SWECO

Boring: **sw-282**
Boormeester: bert benjamins
Datum: 15-3-2022

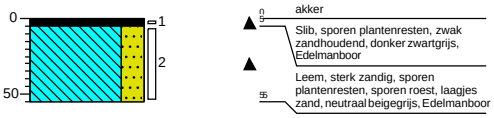

Boring: **sw-283**
Boormeester: bert benjamins
Datum: 15-3-2022

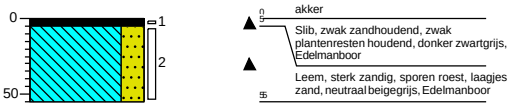

Boring: **sw-284**
Boormeester: bert benjamins
Datum: 15-3-2022

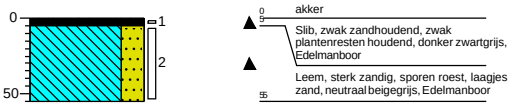

Boring: **sw-285**
Boormeester: bert benjamins
Datum: 15-3-2022

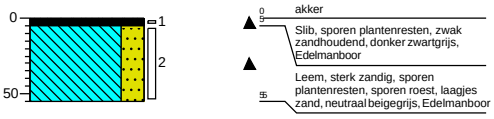

Boring: **sw-286**
Boormeester: bert benjamins
Datum: 15-3-2022

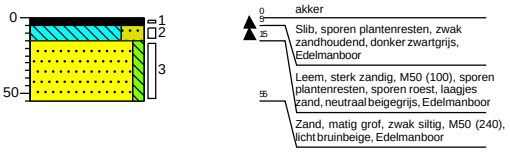

Boring: **sw-287**
Boormeester: bert benjamins
Datum: 15-3-2022

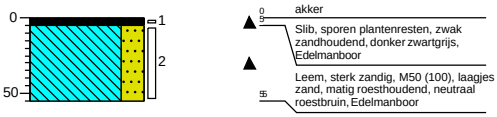

Boring: **sw-288**
Boormeester: bert benjamins
Datum: 15-3-2022

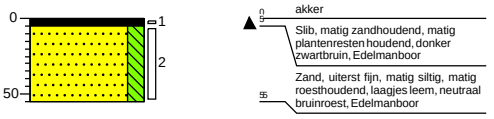

Boring: **sw-289**
Boormeester: bert benjamins
Datum: 15-3-2022

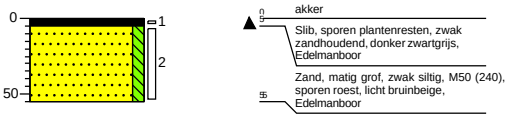

Boring: **sw-290**
Boormeester: bert benjamins
Datum: 15-3-2022

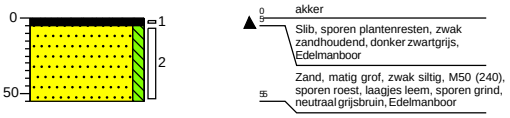

Getekend volgens NEN 5104

Schaal (A4): 1: 50

Legenda (conform NEN 5104)

grind

- Grind, siltig
- Grind, zwak zandig
- Grind, matig zandig
- Grind, sterk zandig
- Grind, uiterst zandig

zand

- Zand, kleïig
- Zand, zwak siltig
- Zand, matig siltig
- Zand, sterk siltig
- Zand, uiterst siltig

veen

- Veen, mineraalarm
- Veen, zwak kleïig
- Veen, sterk kleïig
- Veen, zwak zandig
- Veen, sterk zandig

peilbuis

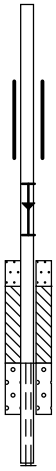

- blinde buis
- casing
- hoogste grondwaterstand
- gemiddelde grondwaterstand
- laagste grondwaterstand
- zand afdichting
- bentoniet/mikoliet/klei afdichting
- grind afdichting
- filter

klei

- Klei, zwak siltig
- Klei, matig siltig
- Klei, sterk siltig
- Klei, uiterst siltig
- Klei, zwak zandig
- Klei, matig zandig
- Klei, sterk zandig

leem

- Leem, zwak zandig
- Leem, sterk zandig

overige toevoegingen

- zwak humeus
- matig humeus
- sterk humeus
- zwak grindig
- matig grindig
- sterk grindig

geur

- geen geur
- zwakke geur
- matige geur
- sterke geur
- uiterste geur

olie

- geen olie-water reactie
- zwakke olie-water reactie
- matige olie-water reactie
- sterke olie-water reactie
- uiterste olie-water reactie

p.i.d.-waarde

- >0
- >1
- >10
- >100
- >1000
- >10000

monsters

- geroerd monster
- ongeroerd monster
- volumering

overig

- bijzonder bestanddeel
- Gemiddeld hoogste grondwaterstand
- grondwaterstand
- Gemiddeld laagste grondwaterstand
- slib
- water

Bijlage 5 Overzichtstabel onderzoeksresultaten

Deeltracé	Perceel	Monster	Deelmonsters	Traject (cm-mv)	Analyses	Motivatie	≤ IW (index)[1]	> IW (index)	Beoordeling toetsing interventiewaarde bodemkwaliteit (T.130-toetsing)	Kwaliteitsklasse (T.101-toetsing) / Conclusie verspreidbaarheid bagger op aangrenzend perceel (T.105-toetsing)	Conclusie toetsing PFAS
BMR150	Q169 (station)	-									
A	Q206 (akker)	Q206-mbg01	hb-003-1	0-35	NEN-gr	Zintuiglijk schone bovengrond	-	-	Voldoet aan Interventiewaarde	Landbouw/Natuur	n.v.t.
			hb-004-1	0-40							
			hb-005-1	0-35							
			hb-006-1	0-30							
		Q206-mog01	hb-003-2	35-80	NEN-gr	Zintuiglijk schone ondergrond rond grondwaterstand	-	-	Voldoet aan Interventiewaarde	Landbouw/Natuur	n.v.t.
			hb-004-3	60-80							
			hb-005-3	80-130							
			hb-006-3	50-100							
		Q206-PFAS01	hb-003-1	0-35	PFAS	Bovengrond PFAS			n.v.t.	n.v.t.	Landbouw/Natuur
			hb-004-1	0-40							
			hb-005-1	0-35							
			hb-006-1	0-30							
		Q206-PFAS02	hb-003-2	35-80	PFAS	Ondergrond PFAS			n.v.t.	n.v.t.	Landbouw/Natuur
			hb-004-3	60-80							
			hb-005-3	80-130							
			hb-006-3	50-100							
B	Q133 (akker)	Q133-mbg01	hb-007-1	0-20	NEN-gr	Zintuiglijk schone bovengrond	-	-	Voldoet aan Interventiewaarde	Landbouw/Natuur	n.v.t.
			hb-008-1	0-30							
			hb-009-1	0-25							
			hb-010-1	0-30							
			hb-011-1	0-30							
			hb-012-1	0-30							
		Q133-mog01	hb-007-3	70-120	NEN-gr	Zintuiglijk schone ondergrond rond grondwaterstand	-	-	Voldoet aan Interventiewaarde	Landbouw/Natuur	n.v.t.
			hb-008-3	80-130							
			hb-009-3	60-110							
			hb-010-3	60-110							
			hb-011-2	30-70							
			hb-012-3	60-100							
		Q133-PFAS01	hb-007-1	0-20	PFAS	Bovengrond PFAS			n.v.t.	n.v.t.	Landbouw/Natuur
			hb-008-1	0-30							
			hb-009-1	0-25							
			hb-010-1	0-30							
			hb-011-1	0-30							
			hb-012-1	0-30							
		Q133-PFAS02	hb-007-3	70-120	PFAS	Ondergrond PFAS			n.v.t.	n.v.t.	Landbouw/Natuur
			hb-008-3	80-130							
			hb-009-3	60-110							
			hb-010-3	60-110							
			hb-011-2	30-70							
			hb-012-3	60-100							
C	L36 (akker)	L36-bg01	hb-013-2	40-80	NEN-gr	Kwaliteit bovengrond met bijmenging	-	-	Voldoet aan Interventiewaarde	Landbouw/Natuur	n.v.t.
		L36-bg02	hb-014-1	0-50	NEN-gr	Zintuiglijk schone bovengrond	-	-	Voldoet aan Interventiewaarde	Landbouw/Natuur	n.v.t.
			hb-015-1	0-40							
			hb-016-1	0-40							
			hb-017-1	0-50							
			hb-018-1	0-40							

Deeltracé	Perceel	Monster	Deelmonsters	Traject (cm-mv)	Analyses	Motivatie	≤ IW (index)[1]	> IW (index)	Beoordeling toetsing interventiewaarde bodemkwaliteit (T.130-toetsing)	Kwaliteitsklasse (T.101-toetsing) / Conclusie verspreidbaarheid bagger op aangrenzend perceel (T.105-toetsing)	Conclusie toetsing PFAS
			hb-019-1	0-35							
		L36-og01	hb-013-3	80-130	NEN-gr	Zintuiglijk schone ondergrond	-	-	Voldoet aan Interventiewaarde	Landbouw/Natuur	n.v.t.
			hb-015-2	40-90		rond grondwaterstand					
			hb-016-3	70-110							
			hb-017-2	50-90							
			hb-018-3	70-110							
			hb-019-2	35-85							
		L36-PFAS01	hb-013-1	0-40	PFAS	Bovengrond PFAS			n.v.t.	n.v.t.	Landbouw/Natuur
			hb-015-1	0-40							
			hb-017-1	0-50							
			hb-019-1	0-35							
		L36-PFAS02	hb-014-2	50-80	PFAS	Ondergrond PFAS			n.v.t.	n.v.t.	Landbouw/Natuur
			hb-016-3	70-110							
			hb-017-2	50-90							
			hb-019-2	35-85							
D	L53 (akker)	L53-mbg01	hb-024-1	0-20	NEN-gr	Zintuiglijk schone bovengrond	-	-	Voldoet aan Interventiewaarde	Landbouw/Natuur	n.v.t.
			hb-025-1	0-30							
			hb-026-1	0-35							
			hb-027-1	0-40							
			hb-028-1	0-30							
		L53-mog01	hb-024-3	60-110	NEN-gr	Zintuiglijk schone ondergrond	-	-	Voldoet aan Interventiewaarde	Landbouw/Natuur	n.v.t.
			hb-025-3	50-90		rond grondwaterstand					
			hb-026-3	50-100							
			hb-027-3	80-130							
			hb-028-3	60-110							
		L53-PFAS01	hb-024-1	0-20	PFAS	Bovengrond PFAS			n.v.t.	n.v.t.	Landbouw/Natuur
			hb-025-1	0-30							
			hb-027-1	0-40							
			hb-028-1	0-30							
		L53-PFAS02	hb-024-3	60-110	PFAS	Ondergrond PFAS			n.v.t.	n.v.t.	Landbouw/Natuur
			hb-025-3	50-90							
			hb-027-3	80-130							
			hb-028-3	60-110							
	L53 (sloot)	L53-wb01	sw-031-1	50-70	NEN-wb	Vaste waterbodem met sporen slib			n.v.t.	Landbouw/Natuur / Verspreidbaar	Landbouw/Natuur
			sw-032-1	45-60	PFAS						
			sw-033-1	50-70							
			sw-034-1	40-50							
			sw-035-1	45-50							
			sw-036-1	50-65							
			sw-037-1	45-55							
			sw-038-1	45-50							
			sw-039-1	50-60							
			sw-040-1	50-55							
E	L78/L81 (akker)	L81-bg01	hb-029-1	0-50	NEN-gr	Zintuiglijk schone bovengrond	-	-	Voldoet aan Interventiewaarde	Landbouw/Natuur	n.v.t.
			hb-030-1	0-50							
			hb-031-1	0-30							

Deeltracé	Perceel	Monster	Deelmonsters	Traject (cm-mv)	Analyses	Motivatie	≤ IW (index)[1]	> IW (index)	Beoordeling toetsing interventiewaarde bodemkwaliteit (T.130-toetsing)	Kwaliteitsklasse (T.101-toetsing) / Conclusie verspreidbaarheid bagger op aangrenzend perceel (T.105-toetsing)	Conclusie toetsing PFAS
			hb-032-1	0-50							
			hb-033-1	0-50							
			hb-034-1	0-50							
			hb-035-1	0-50							
		L81-og01	hb-029-3	60-80	NEN-gr	Zintuiglijk schone ondergrond	-	-	Voldoet aan Interventiewaarde	Landbouw/Natuur	n.v.t.
			hb-030-3	60-80		rond grondwaterstand					
			hb-031-3	70-120							
			hb-032-2	50-70							
			hb-033-3	60-100							
			hb-034-3	60-110							
			hb-035-3	60-110							
		L81-PFAS01	hb-029-1	0-50	PFAS	Bovengrond PFAS			n.v.t.	n.v.t.	Landbouw/Natuur
			hb-030-1	0-50							
			hb-032-1	0-50							
			hb-035-1	0-50							
		L81-PFAS02	hb-029-3	60-80	PFAS	Ondergrond PFAS			n.v.t.	n.v.t.	Landbouw/Natuur
			hb-031-3	70-120							
			hb-033-3	60-100							
			hb-035-3	60-110							
F	L238 (akker)	L238-mbg01	hb-039-1	0-30	NEN-gr	Zintuiglijk schone bovengrond	-	-	Voldoet aan Interventiewaarde	Landbouw/Natuur	n.v.t.
			hb-040-1	0-30							
			hb-041-1	0-30							
			hb-042-1	0-25							
		L238-mbg02	hb-043-1	0-30	NEN-gr	Zintuiglijk schone bovengrond	Koper (0,04)	-	Voldoet aan Interventiewaarde	Landbouw/Natuur	n.v.t.
			hb-044-1	0-35			Zink (0,01)				
			hb-045-1	0-40							
			hb-046-1	0-30							
		L238-mog01	hb-039-3	80-130	NEN-gr	Zintuiglijk schone ondergrond	-	-	Voldoet aan Interventiewaarde	Landbouw/Natuur	n.v.t.
			hb-040-3	80-130		rond grondwaterstand					
			hb-041-3	70-120							
			hb-042-3	60-100							
			hb-044-3	60-110							
			hb-045-3	80-130							
			hb-046-3	80-120							
		L238-mog02	hb-039-4	130-180	NEN-gr	Zintuiglijk schone diepere ondergrond	-	-	Voldoet aan Interventiewaarde	Landbouw/Natuur	n.v.t.
			hb-041-5	160-200							
			hb-041-6	200-250							
			hb-044-5	130-180							
			hb-046-5	150-200							
		L238-PFAS01	hb-039-1	0-30	PFAS	Bovengrond PFAS			n.v.t.	n.v.t.	Landbouw/Natuur
			hb-041-1	0-30							
			hb-043-1	0-30							
			hb-046-1	0-30							
		L238-PFAS02	hb-039-2	30-80	PFAS	Ondergrond PFAS			n.v.t.	n.v.t.	Landbouw/Natuur
			hb-041-2	30-70							
			hb-044-3	60-110							
			hb-046-2	30-80							

Deeltracé	Perceel	Monster	Deelmonsters	Traject (cm-mv)	Analyses	Motivatie	≤ IW (index)[1]	> IW (index)	Beoordeling toetsing interventiewaarde bodemkwaliteit (T.130-toetsing)	Kwaliteitsklasse (T.101-toetsing) / Conclusie verspreidbaarheid bagger op aangrenzend perceel (T.105-toetsing)	Conclusie toetsing PFAS
G	L480 (akker)	L480-mbg01	hb-050-1	0-30	NEN-gr	Zintuiglijk schone bovengrond	-	-	Voldoet aan Interventiewaarde	Landbouw/Natuur	n.v.t.
			hb-054-1	0-20							
			hb-055-1	0-30							
			hb-056-1	0-50							
			hb-057-1	0-50							
			hb-058-1	0-40							
		L480-mbg02	hb-059-1	0-30	NEN-gr	Zintuiglijk schone bovengrond	-	-	Voldoet aan Interventiewaarde	Landbouw/Natuur	n.v.t.
			hb-060-1	0-30							
			hb-061-1	0-30							
			hb-063-1	0-35							
			hb-064-1	0-35							
			hb-065-1	0-30							
			hb-066-1	0-30							
		L480-mog01	hb-050-3	80-130	NEN-gr	Zintuiglijk schone ondergrond rond grondwaterstand	-	-	Voldoet aan Interventiewaarde	Landbouw/Natuur	n.v.t.
			hb-055-3	70-120							
			hb-057-3	80-130							
			hb-059-3	50-100							
			hb-064-3	70-120							
			hb-066-3	70-110							
		L480-mog02	hb-050-5	180-230	NEN-gr	Zintuiglijk schone diepere ondergrond	-	-	Voldoet aan Interventiewaarde	Landbouw/Natuur	n.v.t.
			hb-054-4	110-160							
			hb-055-5	170-220							
			hb-058-3	80-130							
			hb-060-3	50-100							
			hb-063-3	60-110							
			hb-065-3	60-80							
		L480-PFAS01	hb-047-1	0-30	PFAS	Bovengrond PFAS			n.v.t.	n.v.t.	Landbouw/Natuur
			hb-052-1	0-40							
			hb-055-1	0-30							
			hb-057-1	0-50							
		L480-PFAS02	hb-059-1	0-30	PFAS	Bovengrond PFAS			n.v.t.	n.v.t.	Landbouw/Natuur
			hb-061-1	0-30							
			hb-064-1	0-35							
			hb-066-1	0-30							
		L480-PFAS03	hb-047-2	30-70	PFAS	Ondergrond PFAS			n.v.t.	n.v.t.	Landbouw/Natuur
			hb-052-2	40-70							
			hb-055-2	30-70							
			hb-057-2	50-80							
		L480-PFAS04	hb-059-3	50-100	PFAS	Ondergrond PFAS			n.v.t.	n.v.t.	Landbouw/Natuur
			hb-061-2	30-70							
			hb-064-2	35-70							
			hb-066-2	30-70							
	L480 (gedempte sloot)	L480-mbg03	hb-047-1	0-30	NEN-gr	Mogelijk gedempte sloot, bovengrond	-	-	Voldoet aan Interventiewaarde	Landbouw/Natuur	n.v.t.
			hb-048-1	0-30							
			hb-049-1	0-30							
		L480-mog03	hb-047-2	30-70	NEN-gr	Mogelijk gedempte sloot, ondergrond	-	-	Voldoet aan Interventiewaarde	Landbouw/Natuur	n.v.t.
			hb-048-2	30-70							

Deeltracé	Perceel	Monster	Deelmonsters	Traject (cm-mv)	Analyses	Motivatie	≤ IW (index)[1]	> IW (index)	Beoordeling toetsing interventiewaarde bodemkwaliteit (T.130-toetsing)	Kwaliteitsklasse (T.101-toetsing) / Conclusie verspreidbaarheid bagger op aangrenzend perceel (T.105-toetsing)	Conclusie toetsing PFAS
			hb-049-2	30-70							
	L480 (voormalige weg)	L480-mbg04	hb-051-1	0-40	NEN-gr	Mogelijk voormalige weg, bovengrond	-	-	Voldoet aan Interventiewaarde	Landbouw/Natuur	n.v.t.
			hb-052-1	0-40							
			hb-053-1	0-40							
		L480-mog04	hb-051-3	70-120	NEN-gr	Mogelijk voormalige weg, ondergrond	-	-	Voldoet aan Interventiewaarde	Landbouw/Natuur	n.v.t.
			hb-052-3	70-120							
			hb-053-3	60-110							
H	M253/M255 (akker)	M253-mbg01	hb-075-1	0-40	NEN-gr	Zintuiglijk schone bovengrond	-	-	Voldoet aan Interventiewaarde	Landbouw/Natuur	n.v.t.
			hb-076-1	0-40							
			hb-077-1	0-50							
			hb-078-1	0-50							
			hb-079-1	0-35							
			hb-080-1	0-40							
			hb-081-1	0-40							
			hb-082-1	0-50							
		M253-mbg02	hb-067-1	0-50	NEN-gr	Zintuiglijk schone bovengrond	-	-	Voldoet aan Interventiewaarde	Landbouw/Natuur	n.v.t.
			hb-068-1	0-50							
			hb-069-1	0-35							
			hb-070-1	0-50							
			hb-071-1	0-40							
			hb-072-1	0-50							
		M253-mbg03	hb-083-1	0-40	NEN-gr	Zintuiglijk schone bovengrond	-	-	Voldoet aan Interventiewaarde	Landbouw/Natuur	n.v.t.
			hb-084-1	0-30							
			hb-085-1	0-30							
			hb-086-1	0-30							
			hb-087-1	0-50							
		M253-hb073-2	hb-073-2	40-80	NEN-gr	Laagje matig baksteenhoudend	-	-	Voldoet aan Interventiewaarde	Landbouw/Natuur	n.v.t.
		M253-mog01	hb-075-3	90-130	NEN-gr	Zintuiglijk schone ondergrond	-	-	Voldoet aan Interventiewaarde	Landbouw/Natuur	n.v.t.
			hb-076-3	90-130		rond grondwaterstand					
			hb-077-3	80-130							
			hb-078-2	50-100							
			hb-079-3	85-130							
			hb-080-3	90-140							
			hb-081-3	90-140							
			hb-082-3	80-130							
		M253-mog02	hb-068-3	80-130	NEN-gr	Zintuiglijk schone ondergrond	-	-	Voldoet aan Interventiewaarde	Landbouw/Natuur	n.v.t.
			hb-069-3	60-90		rond grondwaterstand					
			hb-070-3	80-130							
			hb-071-2	40-80							
			hb-074-3	80-130							
		M253-mog03	hb-067-4	150-200	NEN-gr	Zintuiglijk schone diepere ondergrond	-	-	Voldoet aan Interventiewaarde	Landbouw/Natuur	n.v.t.
			hb-072-5	200-250							
			hb-078-8	350-400							
			hb-085-7	220-270							
		M253-PFAS01	hb-067-1	0-50	PFAS	Bovengrond PFAS			n.v.t.	n.v.t.	Landbouw/Natuur
			hb-070-1	0-50							
			hb-073-1	0-40							

Deeltracé	Perceel	Monster	Deelmonsters	Traject (cm-mv)	Analyses	Motivatie	≤ IW (index)[1]	> IW (index)	Beoordeling toetsing interventiewaarde bodemkwaliteit (T.130-toetsing)	Kwaliteitsklasse (T.101-toetsing) / Conclusie verspreidbaarheid bagger op aangrenzend perceel (T.105-toetsing)	Conclusie toetsing PFAS
			hb-076-1	0-40							
		M253-PFAS02	hb-079-1	0-35	PFAS	Bovengrond PFAS			n.v.t.	n.v.t.	Landbouw/Natuur
			hb-082-1	0-50							
			hb-084-1	0-30							
			hb-085-1	0-30							
		M253-PFAS03	hb-067-2	50-100	PFAS	Ondergrond PFAS			n.v.t.	n.v.t.	Landbouw/Natuur
			hb-070-2	50-80							
			hb-073-2	40-80							
			hb-076-2	40-90							
		M253-PFAS04	hb-079-2	35-85	PFAS	Ondergrond PFAS			n.v.t.	n.v.t.	Landbouw/Natuur
			hb-082-2	50-80							
			hb-084-2	30-80							
			hb-085-2	30-70							
I	M341 (akker)	M341-mbg01	hb-089-1	0-30	NEN-gr	Zintuiglijk schone bovengrond	-	-	Voldoet aan Interventiewaarde	Landbouw/Natuur	n.v.t.
			hb-090-1	0-30							
			hb-091-1	0-30							
			hb-092-1	0-40							
			hb-093-1	0-50							
			hb-094-1	0-40							
		M341-mog01	hb-089-3	70-120	NEN-gr	Zintuiglijk schone ondergrond rond grondwaterstand	-	-	Voldoet aan Interventiewaarde	Landbouw/Natuur	n.v.t.
			hb-090-3	70-110							
			hb-091-3	60-90							
			hb-092-3	90-130							
			hb-093-3	80-110							
			hb-094-3	70-120							
		M341-PFAS01	hb-089-1	0-30	PFAS	Bovengrond PFAS			n.v.t.	n.v.t.	Landbouw/Natuur
			hb-091-1	0-30							
			hb-093-1	0-50							
			hb-094-1	0-40							
		M341-PFAS02	hb-089-2	30-70	PFAS	Ondergrond PFAS			n.v.t.	n.v.t.	Landbouw/Natuur
			hb-091-2	30-60							
			hb-093-2	50-80							
			hb-094-3	70-120							
J	R3/R156 (akker)	R156-mbg01	hb-095-1	0-30	NEN-gr	Zintuiglijk schone bovengrond	-	-	Voldoet aan Interventiewaarde	Landbouw/Natuur	n.v.t.
			hb-095-2	30-60							
			hb-096-1	0-30							
			hb-097-1	0-30							
			hb-097-2	30-70							
			hb-098-1	0-30							
		R156-mbg02	hb-099-1	0-30	NEN-gr	Zintuiglijk schone bovengrond	-	-	Voldoet aan Interventiewaarde	Landbouw/Natuur	n.v.t.
			hb-100-1	0-35							
			hb-101-1	0-40							
			hb-102-1	0-50							
			hb-103-1	0-30							
			hb-104-1	0-40							
		R156-mog01	hb-095-3	60-110	NEN-gr	Zintuiglijk schone ondergrond rond grondwaterstand	-	-	Voldoet aan Interventiewaarde	Landbouw/Natuur	n.v.t.
			hb-096-4	80-130							

Deeltracé	Perceel	Monster	Deelmonsters	Traject (cm-mv)	Analyses	Motivatie	≤ IW (index)[1]	> IW (index)	Beoordeling toetsing interventiewaarde bodemkwaliteit (T.130-toetsing)	Kwaliteitsklasse (T.101-toetsing) / Conclusie verspreidbaarheid bagger op aangrenzend perceel (T.105-toetsing)	Conclusie toetsing PFAS
			hb-097-3	70-120							
			hb-098-4	100-150							
		R156-mog02	hb-099-3	80-120	NEN-gr	Zintuiglijk schone ondergrond	-	-	Voldoet aan Interventiewaarde	Landbouw/Natuur	n.v.t.
			hb-100-4	110-160		rond grondwaterstand					
			hb-101-2	40-90							
			hb-102-4	120-160							
			hb-103-4	110-160							
			hb-104-3	80-130							
		R156-PFAS01	hb-095-1	0-30	PFAS	Bovengrond PFAS			n.v.t.	n.v.t.	Landbouw/Natuur
			hb-098-1	0-30							
			hb-101-1	0-40							
			hb-104-1	0-40							
		R156-PFAS02	hb-095-3	60-110	PFAS	Ondergrond PFAS			n.v.t.	n.v.t.	Landbouw/Natuur
			hb-098-3	50-100							
			hb-101-2	40-90							
			hb-104-2	40-80							
		R3-bg01	hb-317-1	0-35	NEN-gr	Zintuiglijk schone bovengrond	-	-	Voldoet aan Interventiewaarde	Landbouw/Natuur	n.v.t.
			hb-318-1	0-35							
		R3-og01	hb-317-3	60-110	NEN-gr	Zintuiglijk schone ondergrond	-	-	Voldoet aan Interventiewaarde	Landbouw/Natuur	n.v.t.
			hb-318-2	35-80							
K	V53 (akker)	V53-mbg01	hb-112-1	0-40	NEN-gr	Zintuiglijk schone bovengrond	-	-	Voldoet aan Interventiewaarde	Landbouw/Natuur	n.v.t.
			hb-113-1	0-50							
			hb-114-1	0-40							
		V53-mog01	hb-112-4	130-170	NEN-gr	Zintuiglijk schone ondergrond	-	-	Voldoet aan Interventiewaarde	Landbouw/Natuur	n.v.t.
			hb-113-5	140-190		rond grondwaterstand					
			hb-114-4	120-160							
		V53-mbg02	hb-105-1	0-50	NEN-gr	Zintuiglijk schone bovengrond	-	-	Voldoet aan Interventiewaarde	Landbouw/Natuur	n.v.t.
			hb-106-1	0-50							
			hb-107-1	0-35							
			hb-108-1	0-40							
			hb-109-1	0-50							
			hb-110-1	0-50							
			hb-111-1	0-30							
		V53-mog02	hb-105-2	50-70	NEN-gr	Zintuiglijk schone ondergrond	-	-	Voldoet aan Interventiewaarde	Landbouw/Natuur	n.v.t.
			hb-106-2	50-100		rond grondwaterstand					
			hb-107-3	80-130							
			hb-108-2	40-80							
			hb-109-2	50-100							
			hb-110-2	50-80							
			hb-111-3	60-110							
		V53-PFAS01	hb-105-1	0-50	PFAS	Bovengrond PFAS			n.v.t.	n.v.t.	Landbouw/Natuur
			hb-108-1	0-40							
			hb-111-1	0-30							
			hb-115-1	0-40							
		V53-PFAS02	hb-105-2	50-70	PFAS	Ondergrond PFAS			n.v.t.	n.v.t.	Landbouw/Natuur
			hb-108-2	40-80							
			hb-111-3	60-110							

Deeltracé	Perceel	Monster	Deelmonsters	Traject (cm-mv)	Analyses	Motivatie	≤ IW (index)[1]	> IW (index)	Beoordeling toetsing interventiewaarde bodemkwaliteit (T.130-toetsing)	Kwaliteitsklasse (T.101-toetsing) / Conclusie verspreidbaarheid bagger op aangrenzend perceel (T.105-toetsing)	Conclusie toetsing PFAS
			hb-115-3	70-110							
L	S604/S157/S149 (akker)	S157/S149-bg01	hb-121-1	0-50	NEN-gr	Zintuiglijk schone bovengrond	-	-	Voldoet aan Interventiewaarde	Landbouw/Natuur	n.v.t.
			hb-123-1	0-40							
			hb-126-1	0-40							
			hb-129-1	0-40							
			hb-131-1	0-40							
			hb-133-1	0-50							
			hb-135-1	0-30							
		S157/S149-og01	hb-121-3	80-130	NEN-gr	Zintuiglijk schone ondergrond rond grondwaterstand	-	-	Voldoet aan Interventiewaarde	Landbouw/Natuur	n.v.t.
			hb-123-2	40-90							
			hb-126-3	80-130							
			hb-129-2	40-90							
			hb-131-2	40-90							
			hb-133-2	50-90							
			hb-135-3	80-130							
		S157/S149-PFAS01	hb-122-1	0-40	PFAS	Bovengrond PFAS			n.v.t.	n.v.t.	Landbouw/Natuur
			hb-126-1	0-40							
			hb-130-1	0-50							
			hb-134-1	0-40							
		S157/S149-PFAS02	hb-122-2	40-80	PFAS	Ondergrond PFAS			n.v.t.	n.v.t.	Landbouw/Natuur
			hb-126-2	40-80							
			hb-130-2	50-100							
			hb-134-2	40-80							
		S604-bg01	hb-116-1	0-40	NEN-gr	Zintuiglijk schone bovengrond	-	-	Voldoet aan Interventiewaarde	Landbouw/Natuur	n.v.t.
			hb-117-1	0-30							
			hb-118-1	0-30							
			hb-119-1	0-40							
		S604-og01	hb-116-2	40-90	NEN-gr	Zintuiglijk schone ondergrond	-	-	Voldoet aan Interventiewaarde	Landbouw/Natuur	n.v.t.
			hb-117-3	60-110							
			hb-118-2	30-60							
			hb-119-3	60-110							
		S604-PFAS01	hb-116-1	0-40	PFAS	Bovengrond PFAS			n.v.t.	n.v.t.	Landbouw/Natuur
			hb-117-1	0-30							
			hb-118-1	0-30							
			hb-119-1	0-40							
		S604-PFAS02	hb-116-2	40-90	PFAS	Ondergrond PFAS			n.v.t.	n.v.t.	Landbouw/Natuur
			hb-117-3	60-110							
			hb-118-2	30-60							
			hb-119-3	60-110							
	S157 (sloot 1)	S157-wb01	sw-091-1	0-25	NEN-wb PFAS	Vaste waterbodem zonder slib			n.v.t.	Landbouw/Natuur / Verspreidbaar	Landbouw/Natuur
			sw-092-1	0-25							
			sw-093-1	0-25							
			sw-094-1	0-25							
			sw-095-1	0-25							
			sw-096-1	0-25							
			sw-097-1	0-25							

Deeltracé	Perceel	Monster	Deelmonsters	Traject (cm-mv)	Analyses	Motivatie	≤ IW (index)[1]	> IW (index)	Beoordeling toetsing interventiewaarde bodemkwaliteit (T.130-toetsing)	Kwaliteitsklasse (T.101-toetsing) / Conclusie verspreidbaarheid bagger op aangrenzend perceel (T.105-toetsing)	Conclusie toetsing PFAS
			sw-098-1	0-25							
			sw-099-1	0-25							
			sw-100-1	0-25							
	S157 (sloot 2)	S157-wb02	sw-101-1	0-20	NEN-wb	Vaste waterbodem zonder slib			n.v.t.	Landbouw/Natuur / Verspreidbaar	Landbouw/Natuur
			sw-102-1	0-20	PFAS						
			sw-103-1	0-20							
			sw-104-1	0-15							
			sw-105-1	0-15							
			sw-106-1	0-15							
			sw-107-1	0-10							
			sw-108-1	0-10							
			sw-109-1	0-10							
			sw-110-1	0-10							
M	T56/T57/T261 (akker)	T56/57-mbg01	hb-136-1	0-35	NEN-gr	Zintuiglijk schone bovengrond	-	-	Voldoet aan Interventiewaarde	Landbouw/Natuur	n.v.t.
			hb-137-1	0-40							
			hb-138-1	0-50							
			hb-139-1	0-50							
			hb-140-1	0-50							
			hb-141-1	0-25							
			hb-142-1	0-25							
		T56/57-mog01	hb-136-3	80-130	NEN-gr	Zintuiglijk schone ondergrond rond grondwaterstand	-	-	Voldoet aan Interventiewaarde	Landbouw/Natuur	n.v.t.
			hb-137-2	40-90							
			hb-138-2	50-80							
			hb-139-2	50-80							
			hb-141-3	60-110							
			hb-142-3	50-100							
		T56/57-PFAS01	hb-136-1	0-35	PFAS	Bovengrond PFAS			n.v.t.	n.v.t.	Landbouw/Natuur
			hb-138-1	0-50							
			hb-140-1	0-50							
			hb-142-1	0-25							
		T56/57-PFAS02	hb-136-2	35-80	PFAS	Ondergrond PFAS			n.v.t.	n.v.t.	Landbouw/Natuur
			hb-138-2	50-80							
			hb-140-3	70-110							
			hb-142-3	50-100							
	T57 (sloot)	T57-wb01	sw-131-1	2-20	NEN-wb	Vaste waterbodem zonder slib			n.v.t.	Landbouw/Natuur / Verspreidbaar	Landbouw/Natuur
			sw-132-1	5-25	PFAS						
			sw-133-1	5-25							
			sw-134-1	5-25							
			sw-135-1	2-20							
			sw-136-1	2-20							
			sw-137-1	5-25							
			sw-138-1	5-25							
			sw-139-1	1-25							
			sw-140-1	1-25							
N	T229/T225 (akker)	T229-mbg01	hb-146-1	0-50	NEN-gr	Zintuiglijk schone bovengrond	-	-	Voldoet aan Interventiewaarde	Landbouw/Natuur	n.v.t.

Deeltracé	Perceel	Monster	Deelmonsters	Traject (cm-mv)	Analyses	Motivatie	≤ IW (index)[1]	> IW (index)	Beoordeling toetsing interventiewaarde bodemkwaliteit (T.130-toetsing)	Kwaliteitsklasse (T.101-toetsing) / Conclusie verspreidbaarheid bagger op aangrenzend perceel (T.105-toetsing)	Conclusie toetsing PFAS
			hb-147-1	0-40							
			hb-148-1	0-30							
			hb-149-1	0-50							
			hb-150-1	0-50							
			hb-151-1	0-50							
			hb-152-1	0-50							
		T229-mog01	hb-147-3	60-110	NEN-gr	Zintuiglijk schone ondergrond	-	-	Voldoet aan Interventiewaarde	Landbouw/Natuur	n.v.t.
			hb-148-3	80-110							
			hb-149-3	90-130							
			hb-150-3	100-150							
			hb-151-3	100-150							
			hb-152-3	80-130							
		T229-hb146-3	hb-146-3	80-110	NEN-gr	Zintuiglijk schoon veen in ondergrond	-	-	Voldoet aan Interventiewaarde	Landbouw/Natuur	n.v.t.
		T229-PFAS01	hb-146-1	0-50	PFAS	Bovengrond PFAS			n.v.t.		Landbouw/Natuur
			hb-148-1	0-30							
			hb-150-1	0-50							
			hb-152-1	0-50							
		T229-PFAS02	hb-146-2	50-80	PFAS	Ondergrond PFAS			n.v.t.		
			hb-148-3	80-110							
			hb-150-2	50-100							
			hb-152-2	30-80							
		T225-mbg01	hb-153-1	0-40	NEN-gr	Zintuiglijk schone bovengrond	-	-	Voldoet aan Interventiewaarde	Landbouw/Natuur	n.v.t.
			hb-154-1	0-30							
			hb-155-1	0-30							
			hb-156-1	0-30							
			hb-160-1	0-40							
			hb-161-1	0-50							
			hb-165-1	0-35							
		T225-mog01	hb-153-2	40-80	NEN-gr	Zintuigelijk schone ondergrond	-	-	Voldoet aan Interventiewaarde	Landbouw/Natuur	n.v.t.
			hb-154-2	30-70		rond grondwaterstand					
			hb-155-2	30-80							
			hb-156-2	30-80							
			hb-160-3	80-130							
			hb-161-2	50-100							
			hb-165-3	50-100							
		T225-PFAS01	hb-153-1	0-40	PFAS	Bovengrond PFAS			n.v.t.	n.v.t.	Landbouw/Natuur
			hb-154-1	0-30							
			hb-155-1	0-30							
			hb-156-1	0-30							
			hb-160-1	0-40							
			hb-161-1	0-50							
			hb-165-1	0-35							
		T225-PFAS02	hb-153-2	40-80	PFAS	Ondergrond PFAS			n.v.t.	n.v.t.	Landbouw/Natuur
			hb-154-2	30-70							
			hb-155-2	30-80							
			hb-156-2	30-80							
			hb-160-3	80-130							

Deeltracé	Perceel	Monster	Deelmonsters	Traject (cm-mv)	Analyses	Motivatie	≤ IW (index)[1]	> IW (index)	Beoordeling toetsing interventiewaarde bodemkwaliteit (T.130-toetsing)	Kwaliteitsklasse (T.101-toetsing) / Conclusie verspreidbaarheid bagger op aangrenzend perceel (T.105-toetsing)	Conclusie toetsing PFAS
			hb-161-2	50-100							
			hb-165-3	50-100							
	T229 (sloot)	T229-wb01	sw-141-1	0-20	NEN-wb	Vaste waterbodem zonder slib			n.v.t.	Landbouw/Natuur / Verspreidbaar	Landbouw/Natuur
			sw-142-1	0-20	PFAS						
			sw-143-1	0-20							
			sw-144-1	0-20							
			sw-145-1	0-20							
			sw-146-1	0-20							
			sw-147-1	0-20							
			sw-148-1	0-20							
			sw-149-1	0-20							
			sw-150-1	0-20							
	T225 (gedempte sloot)	T225-mbg02	hb-157-1	0-30	NEN-gr	Zintuiglijk schone bovengrond	-	-	Voldoet aan Interventiewaarde	Landbouw/Natuur	n.v.t.
			hb-158-1	0-30							
			hb-159-1	0-30							
		T225-mog02	hb-157-2	30-80	NEN-gr	Zintuiglijk schone ondergrond	-	-	Voldoet aan Interventiewaarde	Landbouw/Natuur	n.v.t.
			hb-158-2	30-80							
			hb-159-2	30-80							
O	U449 (akker)	U449-mbg03	hb-182-1	0-50	NEN-gr	Zintuiglijk schone bovengrond	-	-	Voldoet aan Interventiewaarde	Landbouw/Natuur	n.v.t.
			hb-183-1	0-50							
			hb-184-1	0-50							
			hb-191-1	0-40							
			hb-192-1	0-50							
			hb-193-1	0-40							
		U449-og03	hb-182-3	70-120	NEN-gr	Zintuiglijk schone ondergrond	-	-	Voldoet aan Interventiewaarde	Landbouw/Natuur	n.v.t.
			hb-183-3	60-110							
			hb-184-2	50-100							
			hb-191-3	80-100							
			hb-192-3	70-120							
			hb-193-2	40-80							
		U449-PFAS02	hb-185-1	0-40	PFAS	Bovengrond PFAS			n.v.t.	n.v.t.	Landbouw/Natuur
			hb-190-1	0-50							
			hb-194-1	0-40							
			hb-198-1	0-30							
		U449-PFAS04	hb-185-2	40-70	PFAS	Ondergrond PFAS			n.v.t.	n.v.t.	Landbouw/Natuur
			hb-190-3	60-100							
			hb-194-2	40-90							
			hb-198-3	80-100							
		U449-mbg06	hb-319-1	0-30	NEN-gr	Zintuiglijk schone bovengrond	-	-	Voldoet aan Interventiewaarde	Landbouw/Natuur	n.v.t.
			hb-321-1	0-35							
			hb-322-1	0-35							
			hb-324-1	0-50							
			hb-325-1	0-50							
			hb-326-1	0-50							
		U449-mog06	hb-319-2	30-80	NEN-gr	Zintuiglijk schone ondergrond	-	-	Voldoet aan Interventiewaarde	Landbouw/Natuur	n.v.t.
			hb-320-2	30-80							

Deeltracé	Perceel	Monster	Deelmonsters	Traject (cm-mv)	Analyses	Motivatie	≤ IW (index)[1]	> IW (index)	Beoordeling toetsing interventiewaarde bodemkwaliteit (T.130-toetsing)	Kwaliteitsklasse (T.101-toetsing) / Conclusie verspreidbaarheid bagger op aangrenzend perceel (T.105-toetsing)	Conclusie toetsing PFAS
			hb-322-2	35-80							
			hb-323-3	80-110							
			hb-325-4	80-130							
			hb-326-2	50-90							
		U449-mbg07	hb-328-1	0-40	NEN-gr	Zintuiglijk schone bovengrond	-	-	Voldoet aan Interventiewaarde	Landbouw/Natuur	n.v.t.
			hb-329-1	0-50							
			hb-330-1	0-35							
			hb-332-1	0-35							
			hb-333-1	0-35							
			hb-334-1	0-40							
			hb-336-1	0-30							
		U449-mog07	hb-328-3	70-120	NEN-gr	Zintuiglijk schone ondergrond	-	-	Voldoet aan Interventiewaarde	Landbouw/Natuur	n.v.t.
			hb-329-2	50-70							
			hb-330-2	35-85							
			hb-332-2	35-60							
			hb-333-3	60-80							
			hb-334-4	110-160							
			hb-336-3	80-130							
		U449-PFAS05	hb-321-1	0-35	PFAS	Bovengrond PFAS			n.v.t.	n.v.t.	Landbouw/Natuur
			hb-325-1	0-50							
			hb-329-1	0-50							
			hb-333-1	0-35							
		U449-PFAS06	hb-322-2	35-80	PFAS	Ondergrond PFAS			n.v.t.	n.v.t.	Landbouw/Natuur
			hb-326-2	50-90							
			hb-330-2	35-85							
			hb-334-3	80-110							
	U22 (sloot)	U22-wb01	sw-281-1	0-5	NEN-wb	Slib			n.v.t.	Landbouw/Natuur / Verspreidbaar	Landbouw/Natuur
			sw-282-1	0-5	PFAS						
			sw-283-1	0-5							
			sw-284-1	0-5							
			sw-285-1	0-5							
			sw-286-1	0-5							
			sw-287-1	0-5							
			sw-288-1	0-5							
			sw-289-1	0-5							
			sw-290-1	0-5							
P	U19 (akker)	U19-mbg01	hb-194-1	0-40	NEN-gr	Zintuiglijk schone bovengrond	-	-	Voldoet aan Interventiewaarde	Landbouw/Natuur	n.v.t.
			hb-195-1	0-40							
			hb-196-1	0-40							
			hb-197-1	0-35							
			hb-198-1	0-30							
		U19-mog01	hb-194-2	40-90	NEN-gr	Zintuiglijk schone ondergrond rond grondwaterstand	-	-	Voldoet aan Interventiewaarde	Landbouw/Natuur	n.v.t.
			hb-195-3	70-120							
			hb-196-4	110-140							
			hb-197-3	60-90							
			hb-198-3	80-100							

Deeltracé	Perceel	Monster	Deelmonsters	Traject (cm-mv)	Analyses	Motivatie	≤ IW (index)[1]	> IW (index)	Beoordeling toetsing interventiewaarde bodemkwaliteit (T.130-toetsing)	Kwaliteitsklasse (T.101-toetsing) / Conclusie verspreidbaarheid bagger op aangrenzend perceel (T.105-toetsing)	Conclusie toetsing PFAS
	U19 (sloot)	U19-wb01	sw-171-1	0-15	NEN-wb	Vaste waterbodem zonder slib			n.v.t.	Landbouw/Natuur / Verspreidbaar	Landbouw/Natuur
			sw-172-1	0-20	PFAS						
			sw-173-1	0-20							
			sw-174-1	0-15							
			sw-175-1	0-15							
			sw-176-1	0-20							
			sw-177-1	0-15							
			sw-178-1	0-15							
			sw-179-1	0-15							
			sw-180-1	0-15							
Q	U510/U34 (akker)	U510/U34-mbg01	hb-200-1	0-30	NEN-gr	Zintuiglijk schone bovengrond	Koper (0,01)	-	Voldoet aan Interventiewaarde	Landbouw/Natuur	n.v.t.
			hb-201-1	0-50							
			hb-202-1	0-35							
			hb-203-1	0-30							
			hb-204-1	0-30							
			hb-205-1	0-50							
		U510/U34-mog01	hb-200-3	80-100	NEN-gr	Zintuiglijk schone ondergrond rond grondwaterstand	-	-	Voldoet aan Interventiewaarde	Landbouw/Natuur	n.v.t.
			hb-201-3	70-120							
			hb-202-2	35-80							
			hb-203-3	80-130							
			hb-204-3	80-130							
			hb-205-2	50-100							
		U510/U34-mbg02	hb-206-1	0-50	NEN-gr	Zintuiglijk schone bovengrond	-	-	Voldoet aan Interventiewaarde	Landbouw/Natuur	n.v.t.
			hb-207-1	0-50							
			hb-208-1	0-50							
			hb-209-1	0-50							
		U510/U34-mog02	hb-206-2	50-100	NEN-gr	Zintuiglijk schone ondergrond rond grondwaterstand	-	-	Voldoet aan Interventiewaarde	Landbouw/Natuur	n.v.t.
			hb-207-2	50-100							
			hb-208-2	50-100							
			hb-209-2	70-120							
		U510/U34-PFAS01	hb-200-1	0-30	PFAS	Bovengrond PFAS			n.v.t.	n.v.t.	Landbouw/Natuur
			hb-202-1	0-35							
			hb-203-1	0-30							
			hb-205-1	0-50							
		U510/U34-PFAS02	hb-201-3	70-120	PFAS	Ondergrond PFAS			n.v.t.	n.v.t.	Landbouw/Natuur
			hb-202-2	35-80							
			hb-204-3	80-130							
			hb-205-2	50-100							
		U510/U34-PFAS03	hb-206-1	0-50	PFAS	Bovengrond PFAS			n.v.t.	n.v.t.	Landbouw/Natuur
			hb-207-1	0-50							
			hb-208-1	0-50							
			hb-209-1	0-50							
		U510/U34-PFAS04	hb-206-2	50-100	PFAS	Ondergrond PFAS			n.v.t.	n.v.t.	Landbouw/Natuur
			hb-207-2	50-100							
			hb-208-2	50-100							
			hb-209-2	70-120							

Deeltracé	Perceel	Monster	Deelmonsters	Traject (cm-mv)	Analyses	Motivatie	≤ IW (index)[1]	> IW (index)	Beoordeling toetsing interventiewaarde bodemkwaliteit (T.130-toetsing)	Kwaliteitsklasse (T.101-toetsing) / Conclusie verspreidbaarheid bagger op aangrenzend perceel (T.105-toetsing)	Conclusie toetsing PFAS
	U33 (weg)	U33-bg01	hb-210-1	0-20	NEN-gr	Zintuiglijk schone bovengrond	Cadmium (0,03) Kwik (-) Lood (0,22)	Zink (1,55)	Overschrijding Interventiewaarde	Sterk verontreinigd	n.v.t.
		U33-og01	hb-210-3	50-100	NEN-gr	Zintuiglijk schone ondergrond	-	-	Voldoet aan Interventiewaarde	Landbouw/Natuur	n.v.t.
	U427/U38 (akker)	U427/U38-mbg01	hb-211-1	0-50	NEN-gr	Zintuiglijk schone bovengrond	Koper (0,01)	-	Voldoet aan Interventiewaarde	Landbouw/Natuur	n.v.t.
			hb-212-1	0-50							
			hb-214-1	0-50							
			hb-216-1	0-50							
			hb-217-1	0-40							
			hb-219-1	0-40							
		U427/U38-mog01	hb-211-3	70-120	NEN-gr	Zintuiglijk schone ondergrond	-	-	Voldoet aan Interventiewaarde	Landbouw/Natuur	n.v.t.
			hb-212-3	70-120		rond grondwaterstand					
			hb-214-2	50-80							
			hb-215-2	40-80							
			hb-218-3	70-120							
			hb-219-2	40-80							
		U527/U38-PFAS01	hb-211-1	0-50	PFAS	Bovengrond PFAS			n.v.t.	n.v.t.	Landbouw/Natuur
			hb-214-1	0-50							
			hb-216-1	0-50							
			hb-219-1	0-40							
		U527/U38-PFAS02	hb-211-3	70-120	PFAS	Ondergrond PFAS			n.v.t.	n.v.t.	Landbouw/Natuur
			hb-214-2	50-80							
			hb-218-3	70-120							
			hb-219-2	40-80							
Q-R	V292 (akker)	V292-bg01	hb-341-1	0-40	NEN-gr	Zintuiglijk schone bovengrond	-	-		Landbouw/Natuur	n.v.t.
			hb-342-1	0-40							
		V292-og01	hb-341-2	40-70	NEN-gr	Zintuiglijk schone ondergrond	-	-		Landbouw/Natuur	n.v.t.
			hb-341-3	70-120							
			hb-342-2	40-70							
			hb-342-3	70-120							
		V292-PFAS01	hb-341-1	0-40	PFAS	Bovengrond PFAS			n.v.t.	n.v.t.	Landbouw/Natuur
			hb-342-1	0-40							
		V292-PFAS02	hb-341-2	40-70	PFAS	Ondergrond PFAS			n.v.t.	n.v.t.	Landbouw/Natuur
			hb-341-3	70-120							
			hb-342-2	40-70							
			hb-342-3	70-120							
R	V301/V9 (akker)	V301-bg01	hb-220-1	0-30	NEN-gr	Zintuiglijk schone bovengrond	-	-		Landbouw/Natuur	n.v.t.
			hb-221-1	0-30							
			hb-223-1	0-40							
			hb-224-1	0-30							
			hb-225-1	0-40							
			hb-226-1	0-50							
			hb-227-1	0-30							
		V301-og01	hb-220-2	30-80	NEN-gr	Zintuiglijk schone ondergrond	-	-		Landbouw/Natuur	n.v.t.
			hb-221-2	30-80		rond grondwaterstand					
			hb-223-2	40-80							
			hb-224-3	80-130							

Deeltracé	Perceel	Monster	Deelmonsters	Traject (cm-mv)	Analyses	Motivatie	≤ IW (index)[1]	> IW (index)	Beoordeling toetsing interventiewaarde bodemkwaliteit (T.130-toetsing)	Kwaliteitsklasse (T.101-toetsing) / Conclusie verspreidbaarheid bagger op aangrenzend perceel (T.105-toetsing)	Conclusie toetsing PFAS
			hb-225-2	40-90							
			hb-226-2	50-100							
			hb-227-3	80-130							
		V301-PFAS01	hb-220-1	0-30	PFAS	Bovengrond PFAS			n.v.t.	n.v.t.	Landbouw/Natuur
			hb-222-1	0-30							
			hb-224-1	0-30							
			hb-226-1	0-50							
		V301-PFAS02	hb-220-2	30-80	PFAS	Ondergrond PFAS			n.v.t.	n.v.t.	Landbouw/Natuur
			hb-222-2	30-80							
			hb-224-3	80-130							
			hb-226-2	50-100							
S	V232 (akker)	V232-mbg01	hb-228-1	0-40	NEN-gr	Zintuiglijk schone bovengrond	Cadmium (0,02)	-		Landbouw/Natuur	n.v.t.
			hb-229-1	0-25							
			hb-231-1	0-40							
			hb-232-1	0-40							
		V232-mbg02	hb-230-2	20-40	NEN-gr	Zintuiglijk schone bovengrond	Cadmium (0,04)	-		Landbouw/Natuur	n.v.t.
			hb-235-1	0-20		van veen	Kwik (-)				
			hb-236-1	0-20							
		V232-mog01	hb-228-2	40-90	NEN-gr	Zintuiglijk schone ondergrond	-	-		Landbouw/Natuur	n.v.t.
			hb-229-3	75-100							
			hb-230-3	40-80							
			hb-235-3	60-110							
			hb-236-3	50-90							
		V232-mog02	hb-231-2	40-90	NEN-gr	Zintuiglijk schone ondergrond	-	-		Landbouw/Natuur	n.v.t.
			hb-232-2	40-90		van veen					
		V232-PFAS01	hb-228-1	0-40	PFAS	Bovengrond PFAS			n.v.t.	n.v.t.	Landbouw/Natuur
			hb-229-1	0-25							
			hb-231-1	0-40							
			hb-232-1	0-40							
		V232-PFAS02	hb-228-2	40-90	PFAS	Ondergrond PFAS			n.v.t.	n.v.t.	Landbouw/Natuur
			hb-230-3	40-80							
			hb-235-3	60-110							
			hb-236-3	50-90							
	V230 (sloot)	V230-wb01	sw-181-1	40-50	NEN-wb	Slib			n.v.t.	Wonen / Verspreidbaar	Landbouw/Natuur
			sw-182-1	50-70	PFAS						
			sw-183-1	30-35							
			sw-184-1	40-50							
			sw-185-1	30-40							
			sw-186-1	20-40							
			sw-187-1	15-30							
			sw-188-1	15-30							
			sw-189-1	20-40							
			sw-190-1	20-40							
	V110 (sloot)	V110-wb01	sw-191-1	20-25	NEN-wb	Slib			n.v.t.	Landbouw/Natuur / Verspreidbaar	Landbouw/Natuur
			sw-192-1	20-25	PFAS						

Deeltracé	Perceel	Monster	Deelmonsters	Traject (cm-mv)	Analyses	Motivatie	≤ IW (index)[1]	> IW (index)	Beoordeling toetsing interventiewaarde bodemkwaliteit (T.130-toetsing)	Kwaliteitsklasse (T.101-toetsing) / Conclusie verspreidbaarheid bagger op aangrenzend perceel (T.105-toetsing)	Conclusie toetsing PFAS
			sw-193-1	15-20							
			sw-194-1	20-25							
			sw-195-1	15-20							
			sw-196-1	15-20							
			sw-197-1	15-20							
			sw-198-1	10-25							
			sw-199-1	10-25							
			sw-200-1	15-25							
T	V223/V224 (akker)	V223-mbg01	hb-239-1	0-40	NEN-gr	Zintuiglijk schone bovengrond	Cadmium (0,01)	-		Landbouw/Natuur	n.v.t.
			hb-240-1	0-30							
			hb-241-1	0-30							
			hb-242-1	0-30							
			hb-243-1	0-50							
		V223-mog01	hb-239-2	40-90	NEN-gr	Zintuiglijk schone ondergrond rond grondwaterstand	-	-		Landbouw/Natuur	n.v.t.
			hb-240-3	80-120							
			hb-241-2	30-80							
			hb-242-3	80-110							
		V223-PFAS01	hb-239-1	0-40	PFAS	Bovengrond PFAS			n.v.t.	n.v.t.	Landbouw/Natuur
			hb-240-1	0-30							
			hb-241-1	0-30							
			hb-243-1	0-50							
		V223-PFAS02	hb-239-2	40-90	PFAS	Ondergrond PFAS			n.v.t.	n.v.t.	Landbouw/Natuur
			hb-240-3	80-120							
			hb-241-2	30-80							
			hb-242-3	80-110							
	V224 (sloot)	V224-wb01	sw-201-1	0-15	NEN-wb PFAS	Slib			n.v.t.	Landbouw/Natuur / Verspreidbaar	Landbouw/Natuur
			sw-202-1	0-15							
			sw-203-1	0-15							
			sw-204-1	0-15							
			sw-205-1	0-15							
			sw-206-1	0-15							
			sw-207-1	0-15							
			sw-208-1	0-15							
			sw-209-1	0-15							
			sw-210-1	0-15							
U	V74/V72 (akker)	V74-mbg01	hb-245-1	0-35	NEN-gr	Zintuiglijk schone bovengrond	Cadmium (0,02)	-		Wonen	n.v.t.
			hb-246-1	0-35			Kwik (-)				
							Lood (0,01)				
		V74-mbg02	hb-247-1	0-50	NEN-gr	Zintuiglijk schone bovengrond	Cadmium (-)	-		Landbouw/Natuur	n.v.t.
			hb-248-1	0-35							
			hb-249-1	0-50							
			hb-250-1	0-40							
		V74-mog01	hb-245-2	35-85	NEN-gr	Zintuiglijk schone ondergrond rond grondwaterstand	Kobalt (0,07)	-		Industrie	n.v.t.
			hb-246-2	35-85			Koper (0,08)				
			hb-247-2	50-100			Nikkel (0,54)				
			hb-248-3	50-100			Zink (0,06)				

Deeltracé	Perceel	Monster	Deelmonsters	Traject (cm-mv)	Analyses	Motivatie	≤ IW (index)[1]	> IW (index)	Beoordeling toetsing interventiewaarde bodemkwaliteit (T.130-toetsing)	Kwaliteitsklasse (T.101-toetsing) / Conclusie verspreidbaarheid bagger op aangrenzend perceel (T.105-toetsing)	Conclusie toetsing PFAS
			hb-249-2	50-100			Kwik (-)				
			hb-250-2	40-90							
		V74-hb-245-2	hb-245-2	35-85	nikkel, lu/os	uitsplitsing nikkel	-	-		Landbouw/Natuur	n.v.t.
		V74-hb-246-2	hb-246-2	35-85	nikkel, lu/os	uitsplitsing nikkel	-	-		Landbouw/Natuur	n.v.t.
		V74-hb-247-2	hb-247-2	50-100	nikkel, lu/os	uitsplitsing nikkel	-	-		Landbouw/Natuur	n.v.t.
		V74-hb-248-3	hb-248-3	50-100	nikkel, lu/os	uitsplitsing nikkel	-	-		Landbouw/Natuur	n.v.t.
		V74-hb-249-2	hb-249-2	50-100	nikkel, lu/os	uitsplitsing nikkel	-	-		Landbouw/Natuur	n.v.t.
		V74-hb-250-2	hb-250-2	40-90	nikkel, lu/os	uitsplitsing nikkel	-	-		Landbouw/Natuur	n.v.t.
		V74-PFAS01	hb-247-1	0-50	PFAS	Bovengrond PFAS			n.v.t.	n.v.t.	Landbouw/Natuur
			hb-248-1	0-35							
			hb-249-1	0-50							
			hb-250-1	0-40							
		V74-PFAS02	hb-245-2	35-85	PFAS	Ondergrond PFAS			n.v.t.	n.v.t.	Landbouw/Natuur
			hb-247-2	50-100							
			hb-249-2	50-100							
			hb-250-2	40-90							
	V74 (sloot)	V74-wb01	sw-221-1	0-30	NEN-wb	Slib			n.v.t.	Landbouw/Natuur / Verspreidbaar	Landbouw/Natuur
			sw-222-1	0-35	PFAS						
			sw-223-1	0-35							
			sw-224-1	0-35							
			sw-225-1	0-40							
			sw-226-1	0-40							
			sw-227-1	0-30							
			sw-228-1	0-35							
			sw-229-1	0-35							
			sw-230-1	0-40							
	V69 (sloot)	V69-wb01	sw-231-1	15-30	NEN-wb	Slib			n.v.t.	Landbouw/Natuur / Verspreidbaar	Landbouw/Natuur
			sw-232-1	20-30	PFAS						
			sw-233-1	15-25							
			sw-234-1	20-25							
			sw-235-1	15-25							
			sw-236-1	20-30							
			sw-237-1	20-25							
			sw-238-1	15-25							
			sw-239-1	15-20							
			sw-240-1	10-15							
	V66 (voormalige weg)	V66-mbg01	hb-251-1	0-35	NEN-gr	Zintuiglijk schone bovengrond	-	-		Landbouw/Natuur	n.v.t.
			hb-252-1	0-35							
			hb-253-1	0-35							
		V66-mog01	hb-251-3	70-120	NEN-gr	Zintuiglijk schone ondergrond	-	-		Landbouw/Natuur	n.v.t.
			hb-252-2	35-80		rond grondwaterstand					
			hb-253-3	60-110							
		V66-og02	hb-251-2	35-70	NEN-gr	Zwak baksteenhoudend laagje	-	-		Landbouw/Natuur	n.v.t.
	V66/V330 (akker)	V66/V330-mbg01	hb-254-1	0-40	NEN-gr	Zintuiglijk schone bovengrond	-	-		Landbouw/Natuur	n.v.t.
			hb-255-1	0-40							

Deeltracé	Perceel	Monster	Deelmonsters	Traject (cm-mv)	Analyses	Motivatie	≤ IW (index)[1]	> IW (index)	Beoordeling toetsing interventiewaarde bodemkwaliteit (T.130-toetsing)	Kwaliteitsklasse (T.101-toetsing) / Conclusie verspreidbaarheid bagger op aangrenzend perceel (T.105-toetsing)	Conclusie toetsing PFAS
			hb-256-1	0-40							
		V66/V330-mog01	hb-254-2	40-90	NEN-gr	Zintuiglijk schone ondergrond	-	-		Landbouw/Natuur	n.v.t.
			hb-255-2	40-90							
			hb-256-2	40-90							
		V66/V330-mbg02	hb-258-1	0-50	NEN-gr	Zintuiglijk schone bovengrond	-	-		Landbouw/Natuur	n.v.t.
			hb-259-1	0-50							
		V66/V330-mog02	hb-258-2	50-100	NEN-gr	Zintuiglijk schone ondergrond	-	-		Landbouw/Natuur	n.v.t.
			hb-259-3	60-110							
		V66/V330-PFAS01	hb-254-1	0-40	PFAS	Bovengrond PFAS			n.v.t.	n.v.t.	Landbouw/Natuur
			hb-255-1	0-40							
			hb-256-1	0-40							
		V66/V330-PFAS02	hb-254-2	40-90	PFAS	Ondergrond PFAS			n.v.t.	n.v.t.	Landbouw/Natuur
			hb-255-2	40-90							
			hb-256-2	40-90							
			hb-259-3	60-110							
	V66 (sloot)	V66-wb01	sw-241-1	20-25	NEN-wb	Slib			n.v.t.	Landbouw/Natuur / Verspreidbaar	Landbouw/Natuur
			sw-242-1	20-30	PFAS						
			sw-243-1	20-30							
			sw-244-1	15-25							
			sw-245-1	20-30							
			sw-246-1	20-23							
			sw-247-1	20-25							
			sw-248-1	20-25							
			sw-249-1	20-30							
			sw-250-1	20-30							
V	U335/U334 (akker)	U335-bg01	hb-279-1	0-40	NEN-gr	Zintuiglijk schone bovengrond	-	-		Landbouw/Natuur	n.v.t.
			hb-280-1	0-40							
			hb-281-1	0-40							
			hb-282-1	0-40							
			hb-283-1	0-40							
			hb-284-1	0-40							
			hb-285-1	0-40							
		U335-bg02	hb-287-1	0-40	NEN-gr	Zintuiglijk schone bovengrond	-	-		Landbouw/Natuur	n.v.t.
			hb-288-1	0-40							
			hb-289-1	0-45							
			hb-290-1	0-40							
			hb-291-1	0-40							
			hb-292-1	0-40							
			hb-293-1	0-40							
		U335-og01	hb-279-2	40-90	NEN-gr	Zintuiglijk schone ondergrond	-	-		Landbouw/Natuur	n.v.t.
			hb-280-3	80-130							
			hb-281-3	80-130							
			hb-282-2	40-90							
			hb-283-2	40-90							
			hb-284-2	40-90							
			hb-285-2	40-90							

Deeltracé	Perceel	Monster	Deelmonsters	Traject (cm-mv)	Analyses	Motivatie	≤ IW (index)[1]	> IW (index)	Beoordeling toetsing interventiewaarde bodemkwaliteit (T.130-toetsing)	Kwaliteitsklasse (T.101-toetsing) / Conclusie verspreidbaarheid bagger op aangrenzend perceel (T.105-toetsing)	Conclusie toetsing PFAS
		U335-og02	hb-287-2	40-90	NEN-gr	Zintuiglijk schone ondergrond	-	-		Landbouw/Natuur	n.v.t.
			hb-288-3	90-110							
			hb-289-4	90-140							
			hb-290-2	40-90							
			hb-291-2	40-90							
			hb-292-2	40-80							
			hb-293-3	90-130							
		U335-PFAS01	hb-279-1	0-40	PFAS	Bovengrond PFAS			n.v.t.	n.v.t.	Landbouw/Natuur
			hb-281-1	0-40							
			hb-283-1	0-40							
			hb-285-1	0-40							
		U335-PFAS02	hb-279-2	40-90	PFAS	Ondergrond PFAS			n.v.t.	n.v.t.	Landbouw/Natuur
			hb-281-2	40-80							
			hb-283-2	40-90							
			hb-285-2	40-90							
		U335-PFAS03	hb-287-1	0-40	PFAS	Bovengrond PFAS			n.v.t.	n.v.t.	Landbouw/Natuur
			hb-289-1	0-45							
			hb-291-1	0-40							
			hb-293-1	0-40							
		U335-PFAS04	hb-287-2	40-90	PFAS	Ondergrond PFAS			n.v.t.	n.v.t.	Landbouw/Natuur
			hb-289-2	45-70							
			hb-291-2	40-90							
			hb-293-2	40-90							
V-W	U242 (akker)	U242-mbg01	hb-300-1	0-40	NEN-gr	Zintuiglijk schone bovengrond	-	-		Landbouw/Natuur	n.v.t.
			hb-301-1	0-40							
			hb-302-1	0-40							
		U242-mog01	hb-300-2	40-90	NEN-gr	Zintuiglijk schone ondergrond	-	-		Landbouw/Natuur	n.v.t.
			hb-301-2	40-90		rond grondwaterstand					
			hb-302-3	90-140							
		U242-PFAS01	hb-300-1	0-40	PFAS	Bovengrond PFAS			n.v.t.	n.v.t.	Landbouw/Natuur
			hb-301-1	0-40							
			hb-302-1	0-40							
W	T2596/T2873 (berm)	T2873-mbg01	hb-303-1	0-30	NEN-gr	Zintuiglijk schone bovengrond	-	-		Landbouw/Natuur	n.v.t.
			hb-304-1	0-30							
			hb-305-1	0-50							
			hb-306-1	20-60							
		T2873-mog01	hb-303-3	50-100	NEN-gr	Zintuiglijk schone ondergrond	-	-		Landbouw/Natuur	n.v.t.
			hb-304-2	30-80							
			hb-305-3	80-110							
			hb-306-3	60-110							
		T2873-PFAS01	hb-303-1	0-30	PFAS	Bovengrond PFAS			n.v.t.	n.v.t.	Landbouw/Natuur
			hb-305-1	0-50							
			hb-307-1	0-50							
			hb-308-1	0-50							
		T2873-PFAS02	hb-303-3	50-100	PFAS	Ondergrond PFAS			n.v.t.	n.v.t.	Landbouw/Natuur
			hb-305-3	80-110							
			hb-307-2	50-80							

Deeltracé	Perceel	Monster	Deelmonsters	Traject (cm-mv)	Analyses	Motivatie	≤ IW (index)[1]	> IW (index)	Beoordeling toetsing interventiewaarde bodemkwaliteit (T.130-toetsing)	Kwaliteitsklasse (T.101-toetsing) / Conclusie verspreidbaarheid bagger op aangrenzend perceel (T.105-toetsing)	Conclusie toetsing PFAS
			hb-308-2	50-80							
	T5907 (parkeerplaats)	T5907-bg01	hb-337-1	8-50	NEN-gr	Zintuiglijk schone bovengrond	-	-		Landbouw/Natuur	n.v.t.
			hb-338-1	8-50							
			hb-339-1	8-40							
			hb-339-2	40-50							
		T5907-og01	hb-337-2	50-80	NEN-gr	Ondergrond met resten beton	-	-		Landbouw/Natuur	n.v.t.
			hb-338-2	50-80							
		T5907-og02	hb-339-3	50-100	NEN-gr	Zintuiglijk schone ondergrond	-	-		Landbouw/Natuur	n.v.t.
		T5907-PFAS01	hb-337-1	8-50	PFAS	Bovengrond PFAS			n.v.t.	n.v.t.	Landbouw/Natuur
			hb-338-1	8-50							
			hb-339-1	8-40							
			hb-339-2	40-50							
		T5907-PFAS02	hb-337-2	50-80	PFAS	Ondergrond PFAS			n.v.t.	n.v.t.	Landbouw/Natuur
			hb-338-2	50-80							
			hb-339-3	50-100							
VENR150	T5552 (station)	V5552-MBG	hb-311-1	0-50	NEN-gr	Zintuiglijk schone bovengrond	-	-		Landbouw/Natuur	n.v.t.
			hb-315-1	0-50							
			hb-340-1	0-50							
		V5552-MOG	hb-311-	150-175	NEN-gr	Zintuiglijk schone ondergrond	-	-		Landbouw/Natuur	n.v.t.
			hb-315-	140-175							
			hb-340-	160-175							
		V5552-PFAS01	hb-311-1	0-50	PFAS	Bovengrond PFAS			n.v.t.	n.v.t.	Landbouw/Natuur
			hb-315-1	0-50							
			hb-315-2	50-80							
			hb-340-1	0-50							

1: Kleiner dan interventiewaarde en groter dan voormalige achtergrondwaarde of tussenwaarde

Verklaring afkortingen
IW = interventiewaarde
bg = bovengrond
og = ondergrond
wb = waterbodem

Bijlage 6 Analysecertificaten

SGS Environmental Analytics B.V.
Correspondentieadres
Steenhouwerstraat 15 · 3194 AG Rotterdam
Tel.: +31 (0)10 231 47 00 · Fax: +31 (0)10 416 30 34
www.sgs.com/analytics-nl

Analyserapport

Sweco Eindhoven
Harry van den Bergh
Postbus 1265
5602BG EINDHOVEN

Uw projectnaam	: 21.1041 aanbesteding Tennet trace Boxmeer-Venray - 002.813.20
Uw projectnummer	: 51006816
SGS rapportnummer	: 13620629, versienummer: 3. Gewijzigd rapport
Rapport-verificatienummer	: PDPD8QP7

Rotterdam, 21-04-2022

Geachte heer/mevrouw,

Hierbij ontvangt u de analyse resultaten van het laboratoriumonderzoek ten behoeve van uw project 51006816. Het onderzoek werd uitgevoerd conform uw opdracht. De gerapporteerde resultaten hebben uitsluitend betrekking op de door SGS geteste monsters en zoals door SGS ontvangen zijn. De door u aangegeven omschrijvingen voor de monsters, het project en de monsternamedatum (indien aangeleverd) zijn overgenomen in dit analyserapport. SGS is niet verantwoordelijk voor de gegevens verstrekt door de opdrachtgever.

Het onderzoek is uitgevoerd door SGS Environmental Analytics B.V., gevestigd aan de Steenhouwerstraat 15 in Rotterdam (NL). Indien het onderzoek is uitgevoerd door derden is dit in het rapport aangegeven.

Dit analyserapport bestaat inclusief bijlagen uit 7 pagina's. In geval van een versienummer van '2' of hoger vervallen de voorgaande versies. Alle bijlagen maken onlosmakelijk onderdeel uit van het rapport. Alleen vermenigvuldiging van het hele rapport is toegestaan.

Voor meer informatie, omtrent bijvoorbeeld meetonzekerheid of gebruikte analysemethoden, kunt u contact opnemen met de afdeling Customer Support.

Per 23 maart 2021 is SYNLAB Analytics & Services B.V. overgegaan naar de nieuwe naam SGS Environmental Analytics B.V. Alle erkenningen van SYNLAB Analytics & Services B.V blijven van kracht en zijn/worden omgezet naar SGS Environmental Analytics B.V.

Wij vertrouwen er op u met deze informatie van dienst te zijn.

Hoogachtend,

Jaap-Willem Hutter
Technical Director

SGS Environmental Analytics B.V. IS GEACCREDITEERD VOLGENS DE DOOR DE RAAD VOOR ACCREDITATIE GESTELDE CRITERIA VOOR TESTLABORATORIA CONFORM EN ISO/IEC 17025:2017 ONDER NR. L 028

AL ONZE WERKZAAMHEDEN WORDEN UITGEVOERD ONDER DE ALGEMENE VOORWAARDEN GEDEPONEERD BIJ DE KAMER VAN KOOPHANDEL EN FABRIEKEN TE ROTTERDAM INSCHRIJVING HANDELSREGISTER: KVK ROTTERDAM 24265286

Analyserapport

Sweco Eindhoven
Harry van den Bergh

Projectnaam	21.1041 aanbesteding Tennet trace Boxmeer-Venray - 002.813.20	Orderdatum	14-02-2022
Projectnummer	51006816	Startdatum	14-02-2022
Rapportnummer	13620629 - 3	Rapportagedatum	21-04-2022

Nummer	Monstersoort	Monsterspecificatie
001	Grond (AS3000)	M253-mgb01 hb-075_N (0-40) hb-076_N (0-40) hb-077_N (0-50) hb-078 (0-50) hb-079 (0-35) hb-080 (0-40) hb-081 (0-40) hb-082 (0-50)
002	Grond (AS3000)	M253-mog01 hb-075_N (90-130) hb-076_N (90-130) hb-077_N (80-130) hb-078 (50-100) hb-079 (85-130) hb-080 (90-140) hb-081 (90-140) hb-082 (80-130)

Analyse	Eenheid	Q	001	002
monster voorbehandeling		S	Ja	Ja
droge stof	gew.-%	S	85.3	84.5
gewicht artefacten	g	S	<1	<1
aard van de artefacten	-	S	geen	geen
organische stof (gloeiverlies)	% vd DS	S	2.0	0.6
KORRELGROOTTEVERDELING				
lutum (bodem)	% vd DS	S	3.7	2.1
METALEN				
barium	mg/kgds	S	<20	<20
cadmium	mg/kgds	S	<0.2	<0.2
kobalt	mg/kgds	S	<1.5	<1.5
koper	mg/kgds	S	15	<5
kwik	mg/kgds	S	<0.05	<0.05
lood	mg/kgds	S	<10	<10
molybdeen	mg/kgds	S	<0.5	<0.5
nikkel	mg/kgds	S	3.1	<3
zink	mg/kgds	S	33	<20
POLYCYCLISCHE AROMATISCHE KOOLWATERSTOFFEN				
naftaleen	mg/kgds	S	<0.01	<0.01
fenantreen	mg/kgds	S	<0.01	<0.01
antraceen	mg/kgds	S	<0.01	<0.01
fluoranteen	mg/kgds	S	<0.01	<0.01
benzo(a)antraceen	mg/kgds	S	<0.01	<0.01
chryseen	mg/kgds	S	<0.01	<0.01
benzo(k)fluoranteen	mg/kgds	S	<0.01	<0.01
benzo(a)pyreen	mg/kgds	S	<0.01	<0.01
benzo(ghi)peryleen	mg/kgds	S	<0.01	<0.01
indeno(1,2,3-cd)pyreen	mg/kgds	S	<0.01	<0.01
pak-totaal (10 van VROM) (0.7 factor)	mg/kgds	S	0.07 [1)]	0.07 [1)]
POLYCHLOORBIFENYLEN (PCB)				
PCB 28	µg/kgds	S	<1	<1
PCB 52	µg/kgds	S	<1	<1
PCB 101	µg/kgds	S	<1	<1
PCB 118	µg/kgds	S	<1	<1
PCB 138	µg/kgds	S	<1	<1
PCB 153	µg/kgds	S	<1	<1
PCB 180	µg/kgds	S	<1	<1

De met S gemerkte analyses zijn geaccrediteerd en vallen onder de AS3000-erkenning.

Paraaf :

SGS Environmental Analytics B.V. IS GEACCREDITEERD VOLGENS DE DOOR DE RAAD VOOR ACCREDITATIE GESTELDE CRITERIA VOOR TESTLABORATORIA CONFORM EN ISO/IEC 17025:2017 ONDER NR. L 028

AL ONZE WERKZAAMHEDEN WORDEN UITGEVOERD ONDER DE ALGEMENE VOORWAARDEN GEDEPONEERD BIJ DE KAMER VAN KOOPHANDEL EN FABRIEKEN TE ROTTERDAM INSCHRIJVING HANDELSREGISTER: KVK ROTTERDAM 24265286

Analyserapport

Sweco Eindhoven
Harry van den Bergh

Projectnaam	21.1041 aanbesteding Tennet trace Boxmeer-Venray - 002.813.20	Orderdatum	14-02-2022
Projectnummer	51006816	Startdatum	14-02-2022
Rapportnummer	13620629 - 3	Rapportagedatum	21-04-2022

Nummer	Monstersoort	Monsterspecificatie
001	Grond (AS3000)	M253-mgb01 hb-075_N (0-40) hb-076_N (0-40) hb-077_N (0-50) hb-078 (0-50) hb-079 (0-35) hb-080 (0-40) hb-081 (0-40) hb-082 (0-50)
002	Grond (AS3000)	M253-mog01 hb-075_N (90-130) hb-076_N (90-130) hb-077_N (80-130) hb-078 (50-100) hb-079 (85-130) hb-080 (90-140) hb-081 (90-140) hb-082 (80-130)

Analyse	Eenheid	Q	001	002
som PCB (7) (0.7 factor)	µg/kgds	S	4.9 [1)]	4.9 [1)]
MINERALE OLIE				
fractie C10-C12	mg/kgds		<5	<5
fractie C12-C22	mg/kgds		<5	<5
fractie C22-C30	mg/kgds		<5	<5
fractie C30-C40	mg/kgds		7	<5
totaal olie C10 - C40	mg/kgds	S	<20	<20

De met S gemerkte analyses zijn geaccrediteerd en vallen onder de AS3000-erkenning.

Paraaf :

SGS Environmental Analytics B.V. IS GEACCREDITEERD VOLGENS DE DOOR DE RAAD VOOR ACCREDITATIE GESTELDE CRITERIA VOOR TESTLABORATORIA CONFORM EN ISO/IEC 17025:2017 ONDER NR. L 028

AL ONZE WERKZAAMHEDEN WORDEN UITGEVOERD ONDER DE ALGEMENE VOORWAARDEN GEDEPONEERD BIJ DE KAMER VAN KOOPHANDEL EN FABRIEKEN TE ROTTERDAM INSCHRIJVING HANDELSREGISTER: KVK ROTTERDAM 24265286

Analyserapport

Sweco Eindhoven
Harry van den Bergh

Projectnaam	21.1041 aanbesteding Tennet trace Boxmeer-Venray - 002.813.20	Orderdatum	14-02-2022
Projectnummer	51006816	Startdatum	14-02-2022
Rapportnummer	13620629 - 3	Rapportagedatum	21-04-2022

Monster beschrijvingen

001	*	De monstervoorbehandeling en analyses zijn uitgevoerd conform Accreditatieschema AS3000, dit geldt alleen voor de analyses die worden gerapporteerd met het "S" kenmerk.
002	*	De monstervoorbehandeling en analyses zijn uitgevoerd conform Accreditatieschema AS3000, dit geldt alleen voor de analyses die worden gerapporteerd met het "S" kenmerk.

Voetnoten

1	De sommatie na verrekening van de 0.7 factor voor <-waarden volgens BoToVa.

Paraaf :

SGS Environmental Analytics B.V. IS GEACCREDITEERD VOLGENS DE DOOR DE RAAD VOOR ACCREDITATIE GESTELDE CRITERIA VOOR TESTLABORATORIA CONFORM EN ISO/IEC 17025:2017 ONDER NR. L 028

AL ONZE WERKZAAMHEDEN WORDEN UITGEVOERD ONDER DE ALGEMENE VOORWAARDEN GEDEPONEERD BIJ DE KAMER VAN KOOPHANDEL EN FABRIEKEN TE ROTTERDAM INSCHRIJVING HANDELSREGISTER: KVK ROTTERDAM 24265286

Analyserapport

Sweco Eindhoven
Harry van den Bergh

Projectnaam	21.1041 aanbesteding Tennet trace Boxmeer-Venray - 002.813.20	Orderdatum	14-02-2022
Projectnummer	51006816	Startdatum	14-02-2022
Rapportnummer	13620629 - 3	Rapportagedatum	21-04-2022

Analyse	Monstersoort	Relatie tot norm
monster voorbehandeling	Grond (AS3000)	Grond: conform NEN-EN 16179. Grond (AS3000): conform NEN-EN 16179
droge stof	Grond (AS3000)	Grond: NEN-EN 15934. Grond (AS3000): AS3010-2 en NEN-EN 15934
gewicht artefacten	Grond (AS3000)	Conform AS3000
aard van de artefacten	Grond (AS3000)	Idem
organische stof (gloeiverlies)	Grond (AS3000)	Grond: gelijkwaardig aan NEN 5754. Grond (AS3000): conform AS3010-3
lutum (bodem)	Grond (AS3000)	Grond: eigen methode. Grond (AS3000): AS3010-4
barium	Grond (AS3000)	AS3010-5 en NEN-EN-ISO 17294-2 (ontsluiting NEN 6961)
cadmium	Grond (AS3000)	Idem
kobalt	Grond (AS3000)	Idem
koper	Grond (AS3000)	Idem
kwik	Grond (AS3000)	Idem
lood	Grond (AS3000)	Idem
molybdeen	Grond (AS3000)	Idem
nikkel	Grond (AS3000)	Idem
zink	Grond (AS3000)	Idem
naftaleen	Grond (AS3000)	AS3010-6
fenantreen	Grond (AS3000)	Idem
antraceen	Grond (AS3000)	Idem
fluoranteen	Grond (AS3000)	Idem
benzo(a)antraceen	Grond (AS3000)	Idem
chryseen	Grond (AS3000)	Idem
benzo(k)fluoranteen	Grond (AS3000)	Idem
benzo(a)pyreen	Grond (AS3000)	Idem
benzo(ghi)peryleen	Grond (AS3000)	Idem
indeno(1,2,3-cd)pyreen	Grond (AS3000)	Idem
pak-totaal (10 van VROM) (0.7 factor)	Grond (AS3000)	Idem
PCB 28	Grond (AS3000)	AS3010-8
PCB 52	Grond (AS3000)	Idem
PCB 101	Grond (AS3000)	Idem
PCB 118	Grond (AS3000)	Idem
PCB 138	Grond (AS3000)	Idem
PCB 153	Grond (AS3000)	Idem
PCB 180	Grond (AS3000)	Idem
som PCB (7) (0.7 factor)	Grond (AS3000)	Idem
totaal olie C10 - C40	Grond (AS3000)	AS3010-7 en NEN-EN-ISO 16703

Monster	Barcode	Aanlevering	Monstername	Verpakking
001	Y9286523	11-02-2022	11-02-2022	ALC201
001	Y9286498	11-02-2022	11-02-2022	ALC201
001	Y8963970	11-02-2022	11-02-2022	ALC201
001	Y9494638	11-02-2022	11-02-2022	ALC201
001	Y8343853	11-02-2022	10-02-2022	ALC201

Paraaf :

SGS Environmental Analytics B.V. IS GEACCREDITEERD VOLGENS DE DOOR DE RAAD VOOR ACCREDITATIE GESTELDE CRITERIA VOOR TESTLABORATORIA CONFORM EN ISO/IEC 17025:2017 ONDER NR. L 028

AL ONZE WERKZAAMHEDEN WORDEN UITGEVOERD ONDER DE ALGEMENE VOORWAARDEN GEDEPONEERD BIJ DE KAMER VAN KOOPHANDEL EN FABRIEKEN TE ROTTERDAM INSCHRIJVING HANDELSREGISTER: KVK ROTTERDAM 24265286

Analyserapport

Sweco Eindhoven
Harry van den Bergh

Projectnaam	21.1041 aanbesteding Tennet trace Boxmeer-Venray - 002.813.20	Orderdatum	14-02-2022
Projectnummer	51006816	Startdatum	14-02-2022
Rapportnummer	13620629 - 3	Rapportagedatum	21-04-2022

Monster	Barcode	Aanlevering	Monstername	Verpakking
001	Y8343855	11-02-2022	11-02-2022	ALC201
001	Y8344247	11-02-2022	11-02-2022	ALC201
001	Y9286513	11-02-2022	11-02-2022	ALC201
002	Y8344061	11-02-2022	11-02-2022	ALC201
002	Y9286526	11-02-2022	11-02-2022	ALC201
002	Y8343859	11-02-2022	11-02-2022	ALC201
002	Y8963984	11-02-2022	11-02-2022	ALC201
002	Y8343849	11-02-2022	10-02-2022	ALC201
002	Y8963973	11-02-2022	11-02-2022	ALC201
002	Y8963974	11-02-2022	11-02-2022	ALC201
002	Y8343851	11-02-2022	11-02-2022	ALC201

Paraaf :

SGS Environmental Analytics B.V. IS GEACCREDITEERD VOLGENS DE DOOR DE RAAD VOOR ACCREDITATIE GESTELDE CRITERIA VOOR TESTLABORATORIA CONFORM EN ISO/IEC 17025:2017 ONDER NR. L 028

AL ONZE WERKZAAMHEDEN WORDEN UITGEVOERD ONDER DE ALGEMENE VOORWAARDEN GEDEPONEERD BIJ DE KAMER VAN KOOPHANDEL EN FABRIEKEN TE ROTTERDAM INSCHRIJVING HANDELSREGISTER: KVK ROTTERDAM 24265286

Analyserapport

Sweco Eindhoven
Harry van den Bergh

Projectnaam	21.1041 aanbesteding Tennet trace Boxmeer-Venray - 002.813.20	Orderdatum	14-02-2022
Projectnummer	51006816	Startdatum	14-02-2022
Rapportnummer	13620629 - 3	Rapportagedatum	21-04-2022

Monsternummer:	001
Monster beschrijvingen	M253-mgb01 hb-075_N (0-40) hb-076_N (0-40) hb-077_N (0-50) hb-078 (0-50) hb-079 (0-35) hb-080 (0-40) hb-081 (0-40) hb-082 (0-50)

Karakterisering naar alkaantraject

benzine	C9-C14
kerosine en petroleum	C10-C16
diesel en gasolie	C10-C28
motorolie	C20-C36
stookolie	C10-C36

De C10 en C40 pieken zijn toegevoegd door het laboratorium en worden gebruikt als interne standaard.

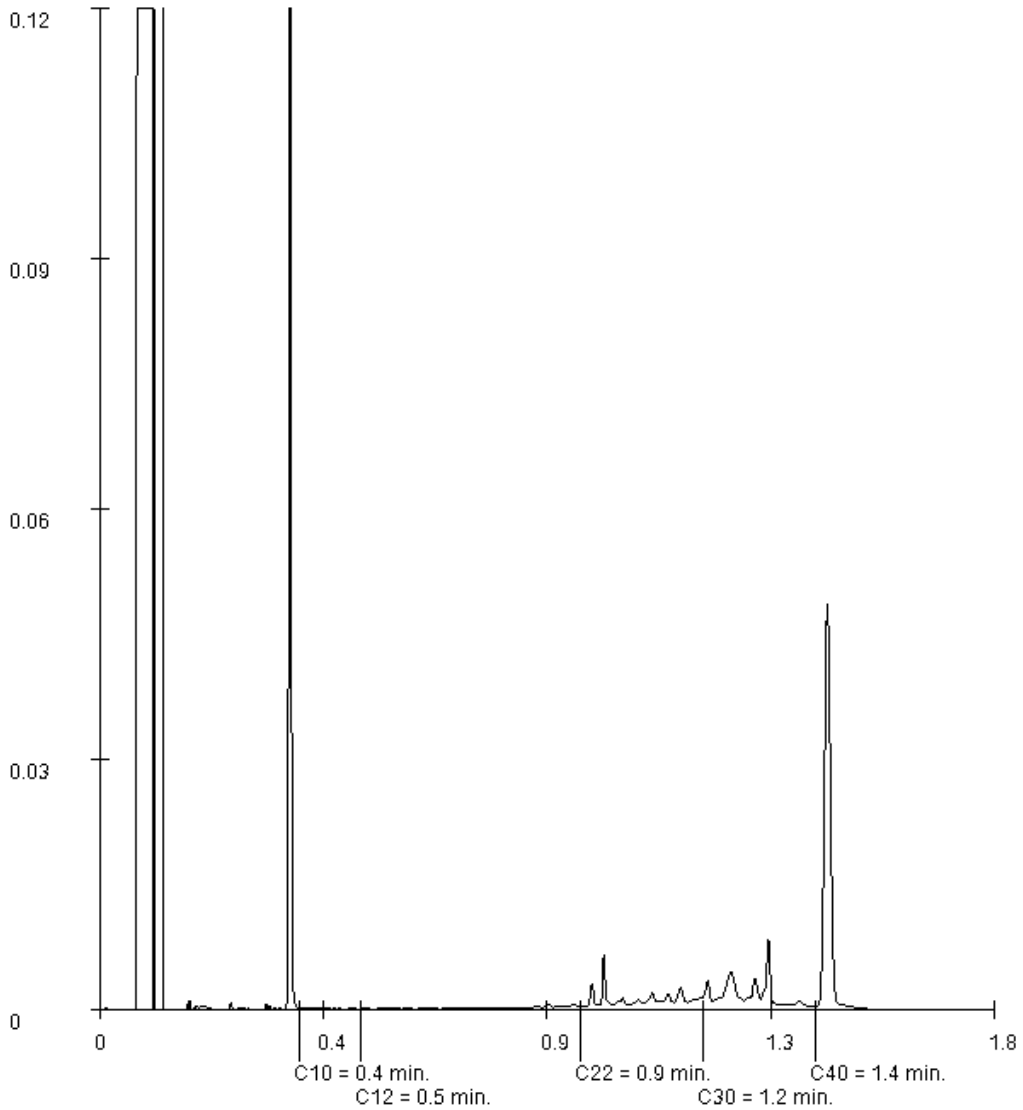

Paraaf :

SGS Environmental Analytics B.V. IS GEACCREDITEERD VOLGENS DE DOOR DE RAAD VOOR ACCREDITATIE GESTELDE CRITERIA VOOR TESTLABORATORIA CONFORM EN ISO/IEC 17025:2017 ONDER NR. L 028

AL ONZE WERKZAAMHEDEN WORDEN UITGEVOERD ONDER DE ALGEMENE VOORWAARDEN GEDEPONEERD BIJ DE KAMER VAN KOOPHANDEL EN FABRIEKEN TE ROTTERDAM INSCHRIJVING HANDELSREGISTER: KVK ROTTERDAM 24265286

SGS Environmental Analytics B.V.
Correspondentieadres
Steenhouwerstraat 15 · 3194 AG Rotterdam
Tel.: +31 (0)10 231 47 00 · Fax: +31 (0)10 416 30 34
www.sgs.com/analytics-nl

Analyserapport

Sweco Eindhoven
Harry van den Bergh
Postbus 1265
5602BG EINDHOVEN

Uw projectnaam	: 21.1041 aanbesteding Tennet trace Boxmeer-Venray - 002.813.20
Uw projectnummer	: 51006816
SGS rapportnummer	: 13620644, versienummer: 4. Gewijzigd rapport
Rapport-verificatienummer	: ER6Z3EPS

Rotterdam, 16-05-2022

Geachte heer/mevrouw,

Hierbij ontvangt u de analyse resultaten van het laboratoriumonderzoek ten behoeve van uw project 51006816. Het onderzoek werd uitgevoerd conform uw opdracht. De gerapporteerde resultaten hebben uitsluitend betrekking op de door SGS geteste monsters en zoals door SGS ontvangen zijn. De door u aangegeven omschrijvingen voor de monsters, het project en de monsternamedatum (indien aangeleverd) zijn overgenomen in dit analyserapport. SGS is niet verantwoordelijk voor de gegevens verstrekt door de opdrachtgever.

Het onderzoek is uitgevoerd door SGS Environmental Analytics B.V., gevestigd aan de Steenhouwerstraat 15 in Rotterdam (NL). Indien het onderzoek is uitgevoerd door derden is dit in het rapport aangegeven.

Dit analyserapport bestaat inclusief bijlagen uit 6 pagina's. In geval van een versienummer van '2' of hoger vervallen de voorgaande versies. Alle bijlagen maken onlosmakelijk onderdeel uit van het rapport. Alleen vermenigvuldiging van het hele rapport is toegestaan.

Voor meer informatie, omtrent bijvoorbeeld meetonzekerheid of gebruikte analysemethoden, kunt u contact opnemen met de afdeling Customer Support.

Wij vertrouwen er op u met deze informatie van dienst te zijn.

Hoogachtend,

Jaap-Willem Hutter
Technical Director

SGS Environmental Analytics B.V. IS GEACCREDITEERD VOLGENS DE DOOR DE RAAD VOOR ACCREDITATIE GESTELDE CRITERIA VOOR TESTLABORATORIA CONFORM EN ISO/IEC 17025:2017 ONDER NR. L 028

AL ONZE WERKZAAMHEDEN WORDEN UITGEVOERD ONDER DE ALGEMENE VOORWAARDEN GEDEPONEERD BIJ DE KAMER VAN KOOPHANDEL EN FABRIEKEN TE ROTTERDAM INSCHRIJVING HANDELSREGISTER: KVK ROTTERDAM 24265286

Analyserapport

Sweco Eindhoven
Harry van den Bergh

Projectnaam	21.1041 aanbesteding Tennet trace Boxmeer-Venray - 002.813.20	Orderdatum	14-02-2022
Projectnummer	51006816	Startdatum	14-02-2022
Rapportnummer	13620644 - 4	Rapportagedatum	16-05-2022

Nummer	Monstersoort	Monsterspecificatie
001	Grond (AS3000)	R156-mbg01 hb-095 (0-30) hb-095 (30-60) hb-096 (0-30) hb-097 (0-30) hb-097 (30-70) hb-098 (0-30)
002	Grond (AS3000)	R156-mog01 hb-095 (60-110) hb-096 (80-130) hb-097 (70-120) hb-098 (100-150)

Analyse	Eenheid	Q	001	002
monster voorbehandeling		S	Ja	Ja
droge stof	gew.-%	S	87.6	88.7
gewicht artefacten	g	S	<1	<1
aard van de artefacten	-	S	geen	geen
organische stof (gloeiverlies)	% vd DS	S	3.0	0.6
KORRELGROOTTEVERDELING				
lutum (bodem)	% vd DS	S	<2	<2
METALEN				
barium	mg/kgds	S	<20	<20
cadmium	mg/kgds	S	0.25	<0.2
kobalt	mg/kgds	S	<1.5	<1.5
koper	mg/kgds	S	9.9	<5
kwik	mg/kgds	S	<0.05	<0.05
lood	mg/kgds	S	<10	<10
molybdeen	mg/kgds	S	<0.5	<0.5
nikkel	mg/kgds	S	<3	<3
zink	mg/kgds	S	31	<20
POLYCYCLISCHE AROMATISCHE KOOLWATERSTOFFEN				
naftaleen	mg/kgds	S	<0.01	<0.01
fenantreen	mg/kgds	S	<0.01	<0.01
antraceen	mg/kgds	S	<0.01	<0.01
fluoranteen	mg/kgds	S	0.01	<0.01
benzo(a)antraceen	mg/kgds	S	<0.01	<0.01
chryseen	mg/kgds	S	<0.01	<0.01
benzo(k)fluoranteen	mg/kgds	S	0.01	<0.01
benzo(a)pyreen	mg/kgds	S	<0.01	<0.01
benzo(ghi)peryleen	mg/kgds	S	<0.01	<0.01
indeno(1,2,3-cd)pyreen	mg/kgds	S	0.01	<0.01
pak-totaal (10 van VROM) (0.7 factor)	mg/kgds	S	0.079 [1)]	0.07 [1)]
POLYCHLOORBIFENYLEN (PCB)				
PCB 28	µg/kgds	S	<1	<1
PCB 52	µg/kgds	S	<1	<1
PCB 101	µg/kgds	S	<1	<1
PCB 118	µg/kgds	S	<1	<1
PCB 138	µg/kgds	S	<1	<1
PCB 153	µg/kgds	S	<1	<1
PCB 180	µg/kgds	S	<1	<1
som PCB (7) (0.7 factor)	µg/kgds	S	4.9 [1)]	4.9 [1)]

De met S gemerkte analyses zijn geaccrediteerd en vallen onder de AS3000-erkenning.

Paraaf :

SGS Environmental Analytics B.V. IS GEACCREDITEERD VOLGENS DE DOOR DE RAAD VOOR ACCREDITATIE GESTELDE CRITERIA VOOR TESTLABORATORIA CONFORM EN ISO/IEC 17025:2017 ONDER NR. L 028

AL ONZE WERKZAAMHEDEN WORDEN UITGEVOERD ONDER DE ALGEMENE VOORWAARDEN GEDEPONEERD BIJ DE KAMER VAN KOOPHANDEL EN FABRIEKEN TE ROTTERDAM INSCHRIJVING HANDELSREGISTER: KVK ROTTERDAM 24265286

Analyserapport

Sweco Eindhoven
Harry van den Bergh

Projectnaam	21.1041 aanbesteding Tennet trace Boxmeer-Venray - 002.813.20	Orderdatum	14-02-2022
Projectnummer	51006816	Startdatum	14-02-2022
Rapportnummer	13620644 - 4	Rapportagedatum	16-05-2022

Nummer	Monstersoort	Monsterspecificatie
001	Grond (AS3000)	R156-mbg01 hb-095 (0-30) hb-095 (30-60) hb-096 (0-30) hb-097 (0-30) hb-097 (30-70) hb-098 (0-30)
002	Grond (AS3000)	R156-mog01 hb-095 (60-110) hb-096 (80-130) hb-097 (70-120) hb-098 (100-150)

Analyse	Eenheid	Q	001	002
MINERALE OLIE				
fractie C10-C12	mg/kgds		<5 [2)]	<5 [2)]
fractie C12-C22	mg/kgds		<5 [2)]	<5 [2)]
fractie C22-C30	mg/kgds		<5 [2)]	<5 [2)]
fractie C30-C40	mg/kgds		<5 [2)]	<5 [2)]
totaal olie C10 - C40	mg/kgds	S	<20 [2)]	<20 [2)]

De met S gemerkte analyses zijn geaccrediteerd en vallen onder de AS3000-erkenning.

Paraaf :

SGS Environmental Analytics B.V. IS GEACCREDITEERD VOLGENS DE DOOR DE RAAD VOOR ACCREDITATIE GESTELDE CRITERIA VOOR TESTLABORATORIA CONFORM EN ISO/IEC 17025:2017 ONDER NR. L 028

AL ONZE WERKZAAMHEDEN WORDEN UITGEVOERD ONDER DE ALGEMENE VOORWAARDEN GEDEPONEERD BIJ DE KAMER VAN KOOPHANDEL EN FABRIEKEN TE ROTTERDAM INSCHRIJVING HANDELSREGISTER: KVK ROTTERDAM 24265286

Analyserapport

Sweco Eindhoven
Harry van den Bergh

Projectnaam	21.1041 aanbesteding Tennet trace Boxmeer-Venray - 002.813.20	Orderdatum	14-02-2022
Projectnummer	51006816	Startdatum	14-02-2022
Rapportnummer	13620644 - 4	Rapportagedatum	16-05-2022

Monster beschrijvingen

001
* De monstervoorbehandeling en analyses zijn uitgevoerd conform Accreditatieschema AS3000, dit geldt alleen voor de analyses die worden gerapporteerd met het "S" kenmerk.
* De monsteromschrijving is op verzoek van de klant aangepast.

002
* De monstervoorbehandeling en analyses zijn uitgevoerd conform Accreditatieschema AS3000, dit geldt alleen voor de analyses die worden gerapporteerd met het "S" kenmerk.

Voetnoten

1 De sommatie na verrekening van de 0.7 factor voor <-waarden volgens BoToVa.
2 De conserveringstermijn van het monster is overschreden. Dit heeft mogelijk de representativiteit van het monster beïnvloed.

Paraaf :

SGS Environmental Analytics B.V. IS GEACCREDITEERD VOLGENS DE DOOR DE RAAD VOOR ACCREDITATIE GESTELDE CRITERIA VOOR TESTLABORATORIA CONFORM EN ISO/IEC 17025:2017 ONDER NR. L 028

AL ONZE WERKZAAMHEDEN WORDEN UITGEVOERD ONDER DE ALGEMENE VOORWAARDEN GEDEPONEERD BIJ DE KAMER VAN KOOPHANDEL EN FABRIEKEN TE ROTTERDAM INSCHRIJVING HANDELSREGISTER: KVK ROTTERDAM 24265286

Analyserapport

Sweco Eindhoven
Harry van den Bergh

Projectnaam	21.1041 aanbesteding Tennet trace Boxmeer-Venray - 002.813.20	Orderdatum	14-02-2022
Projectnummer	51006816	Startdatum	14-02-2022
Rapportnummer	13620644 - 4	Rapportagedatum	16-05-2022

Analyse	Monstersoort	Relatie tot norm
monster voorbehandeling	Grond (AS3000)	Grond: conform NEN-EN 16179. Grond (AS3000): conform NEN-EN 16179
droge stof	Grond (AS3000)	Grond: NEN-EN 15934. Grond (AS3000): AS3010-2 en NEN-EN 15934
gewicht artefacten	Grond (AS3000)	Conform AS3000
aard van de artefacten	Grond (AS3000)	Idem
organische stof (gloeiverlies)	Grond (AS3000)	Grond: gelijkwaardig aan NEN 5754. Grond (AS3000): conform AS3010-3
lutum (bodem)	Grond (AS3000)	Grond: eigen methode. Grond (AS3000): AS3010-4
barium	Grond (AS3000)	AS3010-5 en NEN-EN-ISO 17294-2 (ontsluiting NEN 6961)
cadmium	Grond (AS3000)	Idem
kobalt	Grond (AS3000)	Idem
koper	Grond (AS3000)	Idem
kwik	Grond (AS3000)	Idem
lood	Grond (AS3000)	Idem
molybdeen	Grond (AS3000)	Idem
nikkel	Grond (AS3000)	Idem
zink	Grond (AS3000)	Idem
naftaleen	Grond (AS3000)	AS3010-6
fenantreen	Grond (AS3000)	Idem
antraceen	Grond (AS3000)	Idem
fluoranteen	Grond (AS3000)	Idem
benzo(a)antraceen	Grond (AS3000)	Idem
chryseen	Grond (AS3000)	Idem
benzo(k)fluoranteen	Grond (AS3000)	Idem
benzo(a)pyreen	Grond (AS3000)	Idem
benzo(ghi)peryleen	Grond (AS3000)	Idem
indeno(1,2,3-cd)pyreen	Grond (AS3000)	Idem
pak-totaal (10 van VROM) (0.7 factor)	Grond (AS3000)	Idem
PCB 28	Grond (AS3000)	AS3010-8
PCB 52	Grond (AS3000)	Idem
PCB 101	Grond (AS3000)	Idem
PCB 118	Grond (AS3000)	Idem
PCB 138	Grond (AS3000)	Idem
PCB 153	Grond (AS3000)	Idem
PCB 180	Grond (AS3000)	Idem
som PCB (7) (0.7 factor)	Grond (AS3000)	Idem
totaal olie C10 - C40	Grond (AS3000)	AS3010-7 en NEN-EN-ISO 16703

Monster	Barcode	Aanlevering	Monstername	Verpakking
001	Y9494649	11-02-2022	09-02-2022	ALC201
001	Y8344245	09-02-2022	08-02-2022	ALC201
001	Y8344055	11-02-2022	10-02-2022	ALC201
001	Y8344261	09-02-2022	08-02-2022	ALC201
001	Y9494548	11-02-2022	09-02-2022	ALC201

Paraaf :

SGS Environmental Analytics B.V. IS GEACCREDITEERD VOLGENS DE DOOR DE RAAD VOOR ACCREDITATIE GESTELDE CRITERIA VOOR TESTLABORATORIA CONFORM EN ISO/IEC 17025:2017 ONDER NR. L 028

AL ONZE WERKZAAMHEDEN WORDEN UITGEVOERD ONDER DE ALGEMENE VOORWAARDEN GEDEPONEERD BIJ DE KAMER VAN KOOPHANDEL EN FABRIEKEN TE ROTTERDAM INSCHRIJVING HANDELSREGISTER: KVK ROTTERDAM 24265286

Analyserapport

Sweco Eindhoven
Harry van den Bergh

Projectnaam	21.1041 aanbesteding Tennet trace Boxmeer-Venray - 002.813.20	Orderdatum	14-02-2022
Projectnummer	51006816	Startdatum	14-02-2022
Rapportnummer	13620644 - 4	Rapportagedatum	16-05-2022

Monster	Barcode	Aanlevering	Monstername	Verpakking
001	Y8344025	11-02-2022	10-02-2022	ALC201
002	Y8344578	09-02-2022	08-02-2022	ALC201
002	Y9494640	11-02-2022	09-02-2022	ALC201
002	Y8344589	09-02-2022	08-02-2022	ALC201
002	Y8344070	11-02-2022	10-02-2022	ALC201

Paraaf :

SGS Environmental Analytics B.V. IS GEACCREDITEERD VOLGENS DE DOOR DE RAAD VOOR ACCREDITATIE GESTELDE CRITERIA VOOR TESTLABORATORIA CONFORM EN ISO/IEC 17025:2017 ONDER NR. L 028

AL ONZE WERKZAAMHEDEN WORDEN UITGEVOERD ONDER DE ALGEMENE VOORWAARDEN GEDEPONEERD BIJ DE KAMER VAN KOOPHANDEL EN FABRIEKEN TE ROTTERDAM INSCHRIJVING HANDELSREGISTER: KVK ROTTERDAM 24265286

SGS Environmental Analytics B.V.
Correspondentieadres
Steenhouwerstraat 15 · 3194 AG Rotterdam
Tel.: +31 (0)10 231 47 00 · Fax: +31 (0)10 416 30 34
www.sgs.com/analytics-nl

Analyserapport

Sweco Eindhoven
Harry van den Bergh
Postbus 1265
5602BG EINDHOVEN

Uw projectnaam	: 21.1041 TenneT Boxmeer-Venray 150 kV - 002.813.20
Uw projectnummer	: 51006816
SGS rapportnummer	: 13621905, versienummer: 3. Gewijzigd rapport
Rapport-verificatienummer	: ILI1PTXW

Rotterdam, 02-05-2022

Geachte heer/mevrouw,

Hierbij ontvangt u de analyse resultaten van het laboratoriumonderzoek ten behoeve van uw project 51006816. Het onderzoek werd uitgevoerd conform uw opdracht. De gerapporteerde resultaten hebben uitsluitend betrekking op de door SGS geteste monsters en zoals door SGS ontvangen zijn. De door u aangegeven omschrijvingen voor de monsters, het project en de monsternamedatum (indien aangeleverd) zijn overgenomen in dit analyserapport. SGS is niet verantwoordelijk voor de gegevens verstrekt door de opdrachtgever.

Het onderzoek is uitgevoerd door SGS Environmental Analytics B.V., gevestigd aan de Steenhouwerstraat 15 in Rotterdam (NL). Indien het onderzoek is uitgevoerd door derden is dit in het rapport aangegeven.

Dit analyserapport bestaat inclusief bijlagen uit 8 pagina's. In geval van een versienummer van '2' of hoger vervallen de voorgaande versies. Alle bijlagen maken onlosmakelijk onderdeel uit van het rapport. Alleen vermenigvuldiging van het hele rapport is toegestaan.

Voor meer informatie, omtrent bijvoorbeeld meetonzekerheid of gebruikte analysemethoden, kunt u contact opnemen met de afdeling Customer Support.

Per 23 maart 2021 is SYNLAB Analytics & Services B.V. overgegaan naar de nieuwe naam SGS Environmental Analytics B.V. Alle erkenningen van SYNLAB Analytics & Services B.V blijven van kracht en zijn/worden omgezet naar SGS Environmental Analytics B.V.

Wij vertrouwen er op u met deze informatie van dienst te zijn.

Hoogachtend,

Jaap-Willem Hutter
Technical Director

SGS Environmental Analytics B.V. IS GEACCREDITEERD VOLGENS DE DOOR DE RAAD VOOR ACCREDITATIE GESTELDE CRITERIA VOOR TESTLABORATORIA CONFORM EN ISO/IEC 17025:2017 ONDER NR. L 028

AL ONZE WERKZAAMHEDEN WORDEN UITGEVOERD ONDER DE ALGEMENE VOORWAARDEN GEDEPONEERD BIJ DE KAMER VAN KOOPHANDEL EN FABRIEKEN TE ROTTERDAM INSCHRIJVING HANDELSREGISTER: KVK ROTTERDAM 24265286

Analyserapport

Sweco Eindhoven
Harry van den Bergh

Projectnaam	21.1041 TenneT Boxmeer-Venray 150 kV - 002.813.20	Orderdatum	16-02-2022
Projectnummer	51006816	Startdatum	16-02-2022
Rapportnummer	13621905 - 3	Rapportagedatum	02-05-2022

Nummer	Monstersoort	Monsterspecificatie
001	Grond (AS3000)	M253-hb-073_N1 (40-80)
002	Grond (AS3000)	M253-mbg02-hb-067 (0-50) hb-068_N1 (0-50) hb-069_N1 (0-35) hb-070_N1 (0-50) hb-071_N1 (0-40) hb-072_N1 (0-50)
003	Grond (AS3000)	M253-mog02-hb-068_N1 (80-130) hb-069_N1 (60-90) hb-070_N1 (80-130) hb-071_N1 (40-80) hb-074_N1 (80-130)

Analyse	Eenheid	Q	001	002	003
monster voorbehandeling		S	Ja	Ja	Ja
droge stof	gew.-%	S	82.0	83.8	83.4
gewicht artefacten	g	S	<1	<1	<1
aard van de artefacten	-	S	geen	geen	geen
organische stof (gloeiverlies)	% vd DS	S	2.2	2.1	<0.5
KORRELGROOTTEVERDELING					
lutum (bodem)	% vd DS	S	<2	2.9	3.5
METALEN					
barium	mg/kgds	S	<20	<20	<20
cadmium	mg/kgds	S	<0.2	0.24	<0.2
kobalt	mg/kgds	S	1.7	1.6	<1.5
koper	mg/kgds	S	<5	17	<5
kwik	mg/kgds	S	<0.05	<0.05	<0.05
lood	mg/kgds	S	<10	<10	<10
molybdeen	mg/kgds	S	<0.5	<0.5	<0.5
nikkel	mg/kgds	S	3.7	4.3	<3
zink	mg/kgds	S	<20	42	<20
POLYCYCLISCHE AROMATISCHE KOOLWATERSTOFFEN					
naftaleen	mg/kgds	S	<0.01	<0.01	<0.01
fenantreen	mg/kgds	S	<0.01	<0.01	<0.01
antraceen	mg/kgds	S	<0.01	<0.01	<0.01
fluoranteen	mg/kgds	S	<0.01	<0.01	<0.01
benzo(a)antraceen	mg/kgds	S	<0.01	<0.01	<0.01
chryseen	mg/kgds	S	<0.01	<0.01	<0.01
benzo(k)fluoranteen	mg/kgds	S	<0.01	<0.01	<0.01
benzo(a)pyreen	mg/kgds	S	<0.01	<0.01	<0.01
benzo(ghi)peryleen	mg/kgds	S	0.01	<0.01	<0.01
indeno(1,2,3-cd)pyreen	mg/kgds	S	0.01	<0.01	<0.01
pak-totaal (10 van VROM) (0.7 factor)	mg/kgds	S	0.076 [1)]	0.07 [1)]	0.07 [1)]
POLYCHLOORBIFENYLEN (PCB)					
PCB 28	µg/kgds	S	<1	<1	<1
PCB 52	µg/kgds	S	<1	<1	<1
PCB 101	µg/kgds	S	<1	<1	<1
PCB 118	µg/kgds	S	<1	<1	<1
PCB 138	µg/kgds	S	<1	<1	<1
PCB 153	µg/kgds	S	<1	<1	<1

De met S gemerkte analyses zijn geaccrediteerd en vallen onder de AS3000-erkenning.

Paraaf :

SGS Environmental Analytics B.V. IS GEACCREDITEERD VOLGENS DE DOOR DE RAAD VOOR ACCREDITATIE GESTELDE CRITERIA VOOR TESTLABORATORIA CONFORM EN ISO/IEC 17025:2017 ONDER NR. L 028

AL ONZE WERKZAAMHEDEN WORDEN UITGEVOERD ONDER DE ALGEMENE VOORWAARDEN GEDEPONEERD BIJ DE KAMER VAN KOOPHANDEL EN FABRIEKEN TE ROTTERDAM INSCHRIJVING HANDELSREGISTER: KVK ROTTERDAM 24265286

Analyserapport

Sweco Eindhoven
Harry van den Bergh

Projectnaam	21.1041 TenneT Boxmeer-Venray 150 kV - 002.813.20	Orderdatum	16-02-2022
Projectnummer	51006816	Startdatum	16-02-2022
Rapportnummer	13621905 - 3	Rapportagedatum	02-05-2022

Nummer	Monstersoort	Monsterspecificatie
001	Grond (AS3000)	M253-hb-073_N1 (40-80)
002	Grond (AS3000)	M253-mbg02-hb-067 (0-50) hb-068_N1 (0-50) hb-069_N1 (0-35) hb-070_N1 (0-50) hb-071_N1 (0-40) hb-072_N1 (0-50)
003	Grond (AS3000)	M253-mog02-hb-068_N1 (80-130) hb-069_N1 (60-90) hb-070_N1 (80-130) hb-071_N1 (40-80) hb-074_N1 (80-130)

Analyse	Eenheid	Q	001	002	003
PCB 180	µg/kgds	S	<1	<1	<1
som PCB (7) (0.7 factor)	µg/kgds	S	4.9 [1)]	4.9 [1)]	4.9 [1)]
MINERALE OLIE					
fractie C10-C12	mg/kgds		<5	<5	<5
fractie C12-C22	mg/kgds		<5	<5	<5
fractie C22-C30	mg/kgds		<5	6	<5
fractie C30-C40	mg/kgds		8	<5	<5
totaal olie C10 - C40	mg/kgds	S	<20	<20	<20

De met S gemerkte analyses zijn geaccrediteerd en vallen onder de AS3000-erkenning.

Paraaf :

SGS Environmental Analytics B.V. IS GEACCREDITEERD VOLGENS DE DOOR DE RAAD VOOR ACCREDITATIE GESTELDE CRITERIA VOOR TESTLABORATORIA CONFORM EN ISO/IEC 17025:2017 ONDER NR. L 028

AL ONZE WERKZAAMHEDEN WORDEN UITGEVOERD ONDER DE ALGEMENE VOORWAARDEN GEDEPONEERD BIJ DE KAMER VAN KOOPHANDEL EN FABRIEKEN TE ROTTERDAM INSCHRIJVING HANDELSREGISTER: KVK ROTTERDAM 24265286

Analyserapport

Sweco Eindhoven
Harry van den Bergh

Projectnaam	21.1041 TenneT Boxmeer-Venray 150 kV - 002.813.20	Orderdatum	16-02-2022
Projectnummer	51006816	Startdatum	16-02-2022
Rapportnummer	13621905 - 3	Rapportagedatum	02-05-2022

Monster beschrijvingen

001	*	De monstervoorbehandeling en analyses zijn uitgevoerd conform Accreditatieschema AS3000, dit geldt alleen voor de analyses die worden gerapporteerd met het "S" kenmerk.
002	*	De monstervoorbehandeling en analyses zijn uitgevoerd conform Accreditatieschema AS3000, dit geldt alleen voor de analyses die worden gerapporteerd met het "S" kenmerk.
003	*	De monstervoorbehandeling en analyses zijn uitgevoerd conform Accreditatieschema AS3000, dit geldt alleen voor de analyses die worden gerapporteerd met het "S" kenmerk.

Voetnoten

1 De sommatie na verrekening van de 0.7 factor voor <-waarden volgens BoToVa.

Paraaf :

SGS Environmental Analytics B.V. IS GEACCREDITEERD VOLGENS DE DOOR DE RAAD VOOR ACCREDITATIE GESTELDE CRITERIA VOOR TESTLABORATORIA CONFORM EN ISO/IEC 17025:2017 ONDER NR. L 028

AL ONZE WERKZAAMHEDEN WORDEN UITGEVOERD ONDER DE ALGEMENE VOORWAARDEN GEDEPONEERD BIJ DE KAMER VAN KOOPHANDEL EN FABRIEKEN TE ROTTERDAM INSCHRIJVING HANDELSREGISTER: KVK ROTTERDAM 24265286

Analyserapport

Sweco Eindhoven
Harry van den Bergh

Projectnaam	21.1041 TenneT Boxmeer-Venray 150 kV - 002.813.20	Orderdatum	16-02-2022
Projectnummer	51006816	Startdatum	16-02-2022
Rapportnummer	13621905 - 3	Rapportagedatum	02-05-2022

Analyse	Monstersoort	Relatie tot norm
monster voorbehandeling	Grond (AS3000)	Grond: conform NEN-EN 16179. Grond (AS3000): conform NEN-EN 16179
droge stof	Grond (AS3000)	Grond: NEN-EN 15934. Grond (AS3000): AS3010-2 en NEN-EN 15934
gewicht artefacten	Grond (AS3000)	Conform AS3000
aard van de artefacten	Grond (AS3000)	Idem
organische stof (gloeiverlies)	Grond (AS3000)	Grond: gelijkwaardig aan NEN 5754. Grond (AS3000): conform AS3010-3
lutum (bodem)	Grond (AS3000)	Grond: eigen methode. Grond (AS3000): AS3010-4
barium	Grond (AS3000)	AS3010-5 en NEN-EN-ISO 17294-2 (ontsluiting NEN 6961)
cadmium	Grond (AS3000)	Idem
kobalt	Grond (AS3000)	Idem
koper	Grond (AS3000)	Idem
kwik	Grond (AS3000)	Idem
lood	Grond (AS3000)	Idem
molybdeen	Grond (AS3000)	Idem
nikkel	Grond (AS3000)	Idem
zink	Grond (AS3000)	Idem
naftaleen	Grond (AS3000)	AS3010-6
fenantreen	Grond (AS3000)	Idem
antraceen	Grond (AS3000)	Idem
fluoranteen	Grond (AS3000)	Idem
benzo(a)antraceen	Grond (AS3000)	Idem
chryseen	Grond (AS3000)	Idem
benzo(k)fluoranteen	Grond (AS3000)	Idem
benzo(a)pyreen	Grond (AS3000)	Idem
benzo(ghi)peryleen	Grond (AS3000)	Idem
indeno(1,2,3-cd)pyreen	Grond (AS3000)	Idem
pak-totaal (10 van VROM) (0.7 factor)	Grond (AS3000)	Idem
PCB 28	Grond (AS3000)	AS3010-8
PCB 52	Grond (AS3000)	Idem
PCB 101	Grond (AS3000)	Idem
PCB 118	Grond (AS3000)	Idem
PCB 138	Grond (AS3000)	Idem
PCB 153	Grond (AS3000)	Idem
PCB 180	Grond (AS3000)	Idem
som PCB (7) (0.7 factor)	Grond (AS3000)	Idem
totaal olie C10 - C40	Grond (AS3000)	AS3010-7 en NEN-EN-ISO 16703

Monster	Barcode	Aanlevering	Monstername	Verpakking
001	Y8344057	14-02-2022	14-02-2022	ALC201
002	Y8344149	14-02-2022	14-02-2022	ALC201
002	Y8344157	14-02-2022	14-02-2022	ALC201
002	Y8344581	14-02-2022	14-02-2022	ALC201
002	Y8344143	14-02-2022	14-02-2022	ALC201

Paraaf :

SGS Environmental Analytics B.V. IS GEACCREDITEERD VOLGENS DE DOOR DE RAAD VOOR ACCREDITATIE GESTELDE CRITERIA VOOR TESTLABORATORIA CONFORM EN ISO/IEC 17025:2017 ONDER NR. L 028

AL ONZE WERKZAAMHEDEN WORDEN UITGEVOERD ONDER DE ALGEMENE VOORWAARDEN GEDEPONEERD BIJ DE KAMER VAN KOOPHANDEL EN FABRIEKEN TE ROTTERDAM INSCHRIJVING HANDELSREGISTER: KVK ROTTERDAM 24265286

Analyserapport

Sweco Eindhoven
Harry van den Bergh

Projectnaam	21.1041 TenneT Boxmeer-Venray 150 kV - 002.813.20	Orderdatum	16-02-2022
Projectnummer	51006816	Startdatum	16-02-2022
Rapportnummer	13621905 - 3	Rapportagedatum	02-05-2022

Monster	Barcode	Aanlevering	Monstername	Verpakking
002	Y8344237	14-02-2022	14-02-2022	ALC201
002	Y8344832	16-02-2022	14-02-2022	ALC201
003	Y8344136	14-02-2022	14-02-2022	ALC201
003	Y8344078	14-02-2022	14-02-2022	ALC201
003	Y8344139	14-02-2022	14-02-2022	ALC201
003	Y8344799	14-02-2022	14-02-2022	ALC201
003	Y8344108	14-02-2022	14-02-2022	ALC201

Paraaf :

SGS Environmental Analytics B.V. IS GEACCREDITEERD VOLGENS DE DOOR DE RAAD VOOR ACCREDITATIE GESTELDE CRITERIA VOOR TESTLABORATORIA CONFORM EN ISO/IEC 17025:2017 ONDER NR. L 028

AL ONZE WERKZAAMHEDEN WORDEN UITGEVOERD ONDER DE ALGEMENE VOORWAARDEN GEDEPONEERD BIJ DE KAMER VAN KOOPHANDEL EN FABRIEKEN TE ROTTERDAM INSCHRIJVING HANDELSREGISTER: KVK ROTTERDAM 24265286

Analyserapport

Sweco Eindhoven
Harry van den Bergh

Projectnaam	21.1041 TenneT Boxmeer-Venray 150 kV - 002.813.20	Orderdatum	16-02-2022
Projectnummer	51006816	Startdatum	16-02-2022
Rapportnummer	13621905 - 3	Rapportagedatum	02-05-2022

Monsternummer:	001
Monster beschrijvingen	M253-hb-073_N1 (40-80)

Karakterisering naar alkaantraject

benzine	C9-C14
kerosine en petroleum	C10-C16
diesel en gasolie	C10-C28
motorolie	C20-C36
stookolie	C10-C36

De C10 en C40 pieken zijn toegevoegd door het laboratorium en worden gebruikt als interne standaard.

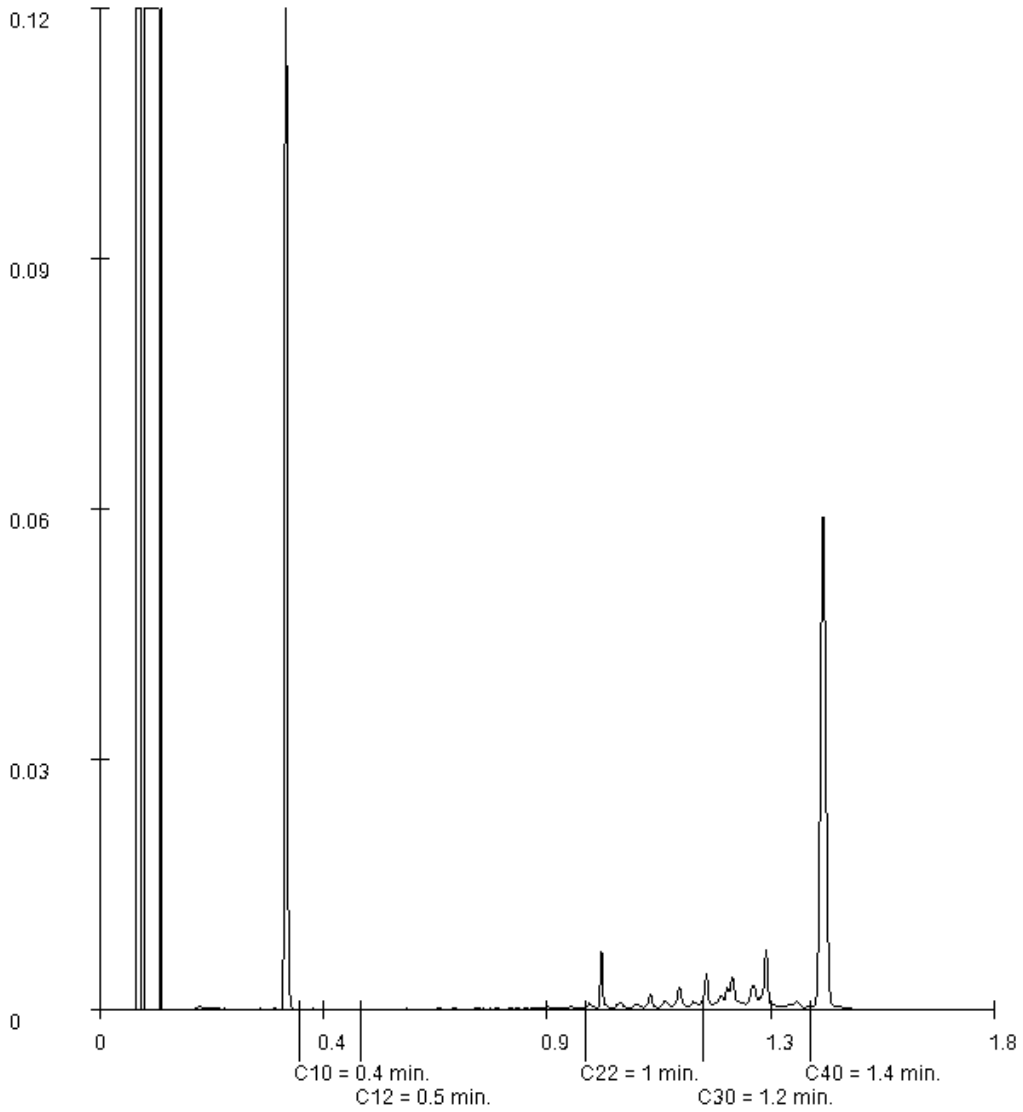

Paraaf :

SGS Environmental Analytics B.V. IS GEACCREDITEERD VOLGENS DE DOOR DE RAAD VOOR ACCREDITATIE GESTELDE CRITERIA VOOR TESTLABORATORIA CONFORM EN ISO/IEC 17025:2017 ONDER NR. L 028

AL ONZE WERKZAAMHEDEN WORDEN UITGEVOERD ONDER DE ALGEMENE VOORWAARDEN GEDEPONEERD BIJ DE KAMER VAN KOOPHANDEL EN FABRIEKEN TE ROTTERDAM INSCHRIJVING HANDELSREGISTER: KVK ROTTERDAM 24265286

Analyserapport

Sweco Eindhoven
Harry van den Bergh

Projectnaam	21.1041 TenneT Boxmeer-Venray 150 kV - 002.813.20	Orderdatum	16-02-2022
Projectnummer	51006816	Startdatum	16-02-2022
Rapportnummer	13621905 - 3	Rapportagedatum	02-05-2022

Monsternummer:	002
Monster beschrijvingen	M253-mbg02-hb-067 (0-50) hb-068_N1 (0-50) hb-069_N1 (0-35) hb-070_N1 (0-50) hb-071_N1 (0-40) hb-072_N1 (0-50)

Karakterisering naar alkaantraject

benzine	C9-C14
kerosine en petroleum	C10-C16
diesel en gasolie	C10-C28
motorolie	C20-C36
stookolie	C10-C36

De C10 en C40 pieken zijn toegevoegd door het laboratorium en worden gebruikt als interne standaard.

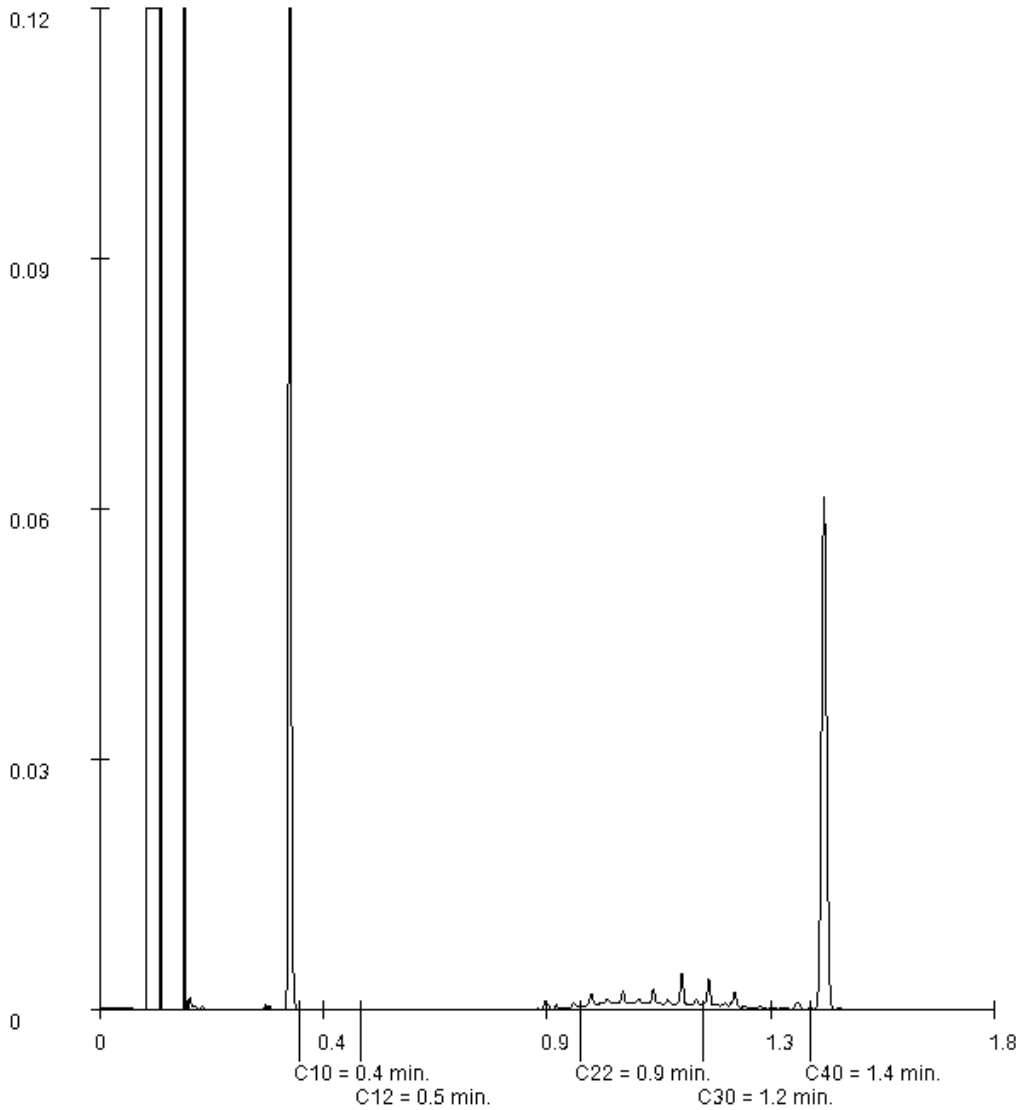

Paraaf :

SGS Environmental Analytics B.V. IS GEACCREDITEERD VOLGENS DE DOOR DE RAAD VOOR ACCREDITATIE GESTELDE CRITERIA VOOR TESTLABORATORIA CONFORM EN ISO/IEC 17025:2017 ONDER NR. L 028

AL ONZE WERKZAAMHEDEN WORDEN UITGEVOERD ONDER DE ALGEMENE VOORWAARDEN GEDEPONEERD BIJ DE KAMER VAN KOOPHANDEL EN FABRIEKEN TE ROTTERDAM INSCHRIJVING HANDELSREGISTER: KVK ROTTERDAM 24265286

SGS Environmental Analytics B.V.
Correspondentieadres
Steenhouwerstraat 15 · 3194 AG Rotterdam
Tel.: +31 (0)10 231 47 00 · Fax: +31 (0)10 416 30 34
www.sgs.com/analytics-nl

Analyserapport

Sweco Eindhoven
Harry van den Bergh
Postbus 1265
5602BG EINDHOVEN

Uw projectnaam	: 21.1041 aanbesteding Tennet trace Boxmeer-Venray - 002.813.20
Uw projectnummer	: 51006816
SGS rapportnummer	: 13622383, versienummer: 3. Gewijzigd rapport
Rapport-verificatienummer	: FZQJXDCN

Rotterdam, 02-05-2022

Geachte heer/mevrouw,

Hierbij ontvangt u de analyse resultaten van het laboratoriumonderzoek ten behoeve van uw project 51006816. Het onderzoek werd uitgevoerd conform uw opdracht. De gerapporteerde resultaten hebben uitsluitend betrekking op de door SGS geteste monsters en zoals door SGS ontvangen zijn. De door u aangegeven omschrijvingen voor de monsters, het project en de monsternamedatum (indien aangeleverd) zijn overgenomen in dit analyserapport. SGS is niet verantwoordelijk voor de gegevens verstrekt door de opdrachtgever.

Het onderzoek is uitgevoerd door SGS Environmental Analytics B.V., gevestigd aan de Steenhouwerstraat 15 in Rotterdam (NL). Indien het onderzoek is uitgevoerd door derden is dit in het rapport aangegeven.

Dit analyserapport bestaat inclusief bijlagen uit 7 pagina's. In geval van een versienummer van '2' of hoger vervallen de voorgaande versies. Alle bijlagen maken onlosmakelijk onderdeel uit van het rapport. Alleen vermenigvuldiging van het hele rapport is toegestaan.

Voor meer informatie, omtrent bijvoorbeeld meetonzekerheid of gebruikte analysemethoden, kunt u contact opnemen met de afdeling Customer Support.

Per 23 maart 2021 is SYNLAB Analytics & Services B.V. overgegaan naar de nieuwe naam SGS Environmental Analytics B.V. Alle erkenningen van SYNLAB Analytics & Services B.V blijven van kracht en zijn/worden omgezet naar SGS Environmental Analytics B.V.

Wij vertrouwen er op u met deze informatie van dienst te zijn.

Hoogachtend,

Jaap-Willem Hutter
Technical Director

SGS Environmental Analytics B.V. IS GEACCREDITEERD VOLGENS DE DOOR DE RAAD VOOR ACCREDITATIE GESTELDE CRITERIA VOOR TESTLABORATORIA CONFORM EN ISO/IEC 17025:2017 ONDER NR. L 028

AL ONZE WERKZAAMHEDEN WORDEN UITGEVOERD ONDER DE ALGEMENE VOORWAARDEN GEDEPONEERD BIJ DE KAMER VAN KOOPHANDEL EN FABRIEKEN TE ROTTERDAM INSCHRIJVING HANDELSREGISTER: KVK ROTTERDAM 24265286

Analyserapport

Sweco Eindhoven
Harry van den Bergh

Projectnaam	21.1041 aanbesteding Tennet trace Boxmeer-Venray - 002.813.20	Orderdatum	16-02-2022
Projectnummer	51006816	Startdatum	16-02-2022
Rapportnummer	13622383 - 3	Rapportagedatum	02-05-2022

Nummer	Monstersoort	Monsterspecificatie
001	Grond (AS3000)	M253-mbg03-hb-083 (0-40) hb-084 (0-30) hb-085 (0-30) hb-086 (0-30) hb-087 (0-50)
002	Grond (AS3000)	M253-mog03-hb-067 (150-200) hb-072_N1 (200-250) hb-078 (350-400) hb-085 (270-320)

Analyse	Eenheid	Q	001	002
monster voorbehandeling		S	Ja	Ja
droge stof	gew.-%	S	84.9	79.0
gewicht artefacten	g	S	<1	<1
aard van de artefacten	-	S	geen	geen
organische stof (gloeiverlies)	% vd DS	S	2.8	<0.5
KORRELGROOTTEVERDELING				
lutum (bodem)	% vd DS	S	<2	<2
METALEN				
barium	mg/kgds	S	<20	<20
cadmium	mg/kgds	S	0.33	<0.2
kobalt	mg/kgds	S	<1.5	<1.5
koper	mg/kgds	S	13	<5
kwik	mg/kgds	S	<0.05	<0.05
lood	mg/kgds	S	<10	<10
molybdeen	mg/kgds	S	<0.5	1.5
nikkel	mg/kgds	S	<3	<3
zink	mg/kgds	S	37	<20
POLYCYCLISCHE AROMATISCHE KOOLWATERSTOFFEN				
naftaleen	mg/kgds	S	<0.01	<0.01
fenantreen	mg/kgds	S	<0.01	<0.01
antraceen	mg/kgds	S	<0.01	<0.01
fluoranteen	mg/kgds	S	0.02	<0.01
benzo(a)antraceen	mg/kgds	S	<0.01	<0.01
chryseen	mg/kgds	S	<0.01	<0.01
benzo(k)fluoranteen	mg/kgds	S	0.01	<0.01
benzo(a)pyreen	mg/kgds	S	<0.01	<0.01
benzo(ghi)peryleen	mg/kgds	S	0.01	<0.01
indeno(1,2,3-cd)pyreen	mg/kgds	S	0.01	<0.01
pak-totaal (10 van VROM) (0.7 factor)	mg/kgds	S	0.092 [1)]	0.07 [1)]
POLYCHLOORBIFENYLEN (PCB)				
PCB 28	µg/kgds	S	<1	<1
PCB 52	µg/kgds	S	<1	<1
PCB 101	µg/kgds	S	<1	<1
PCB 118	µg/kgds	S	<1	<1
PCB 138	µg/kgds	S	<1	<1
PCB 153	µg/kgds	S	<1	<1
PCB 180	µg/kgds	S	<1	<1
som PCB (7) (0.7 factor)	µg/kgds	S	4.9 [1)]	4.9 [1)]

De met S gemerkte analyses zijn geaccrediteerd en vallen onder de AS3000-erkenning.

Paraaf :

SGS Environmental Analytics B.V. IS GEACCREDITEERD VOLGENS DE DOOR DE RAAD VOOR ACCREDITATIE GESTELDE CRITERIA VOOR TESTLABORATORIA CONFORM EN ISO/IEC 17025:2017 ONDER NR. L 028

AL ONZE WERKZAAMHEDEN WORDEN UITGEVOERD ONDER DE ALGEMENE VOORWAARDEN GEDEPONEERD BIJ DE KAMER VAN KOOPHANDEL EN FABRIEKEN TE ROTTERDAM INSCHRIJVING HANDELSREGISTER: KVK ROTTERDAM 24265286

Analyserapport

Sweco Eindhoven
Harry van den Bergh

Projectnaam	21.1041 aanbesteding Tennet trace Boxmeer-Venray - 002.813.20	Orderdatum	16-02-2022
Projectnummer	51006816	Startdatum	16-02-2022
Rapportnummer	13622383 - 3	Rapportagedatum	02-05-2022

Nummer	Monstersoort	Monsterspecificatie
001	Grond (AS3000)	M253-mbg03-hb-083 (0-40) hb-084 (0-30) hb-085 (0-30) hb-086 (0-30) hb-087 (0-50)
002	Grond (AS3000)	M253-mog03-hb-067 (150-200) hb-072_N1 (200-250) hb-078 (350-400) hb-085 (270-320)

Analyse	Eenheid	Q	001	002
MINERALE OLIE				
fractie C10-C12	mg/kgds		<5	<5
fractie C12-C22	mg/kgds		<5	<5
fractie C22-C30	mg/kgds		<5	<5
fractie C30-C40	mg/kgds		<5	5
totaal olie C10 - C40	mg/kgds	S	<20	<20

De met S gemerkte analyses zijn geaccrediteerd en vallen onder de AS3000-erkenning.

Paraaf :

SGS Environmental Analytics B.V. IS GEACCREDITEERD VOLGENS DE DOOR DE RAAD VOOR ACCREDITATIE GESTELDE CRITERIA VOOR TESTLABORATORIA CONFORM EN ISO/IEC 17025:2017 ONDER NR. L 028

AL ONZE WERKZAAMHEDEN WORDEN UITGEVOERD ONDER DE ALGEMENE VOORWAARDEN GEDEPONEERD BIJ DE KAMER VAN KOOPHANDEL EN FABRIEKEN TE ROTTERDAM INSCHRIJVING HANDELSREGISTER: KVK ROTTERDAM 24265286

Analyserapport

Sweco Eindhoven
Harry van den Bergh

Projectnaam	21.1041 aanbesteding Tennet trace Boxmeer-Venray - 002.813.20	Orderdatum	16-02-2022
Projectnummer	51006816	Startdatum	16-02-2022
Rapportnummer	13622383 - 3	Rapportagedatum	02-05-2022

Monster beschrijvingen

001	*	De monstervoorbehandeling en analyses zijn uitgevoerd conform Accreditatieschema AS3000, dit geldt alleen voor de analyses die worden gerapporteerd met het "S" kenmerk.
002	*	De monstervoorbehandeling en analyses zijn uitgevoerd conform Accreditatieschema AS3000, dit geldt alleen voor de analyses die worden gerapporteerd met het "S" kenmerk.

Voetnoten

1 De sommatie na verrekening van de 0.7 factor voor <-waarden volgens BoToVa.

Paraaf :

SGS Environmental Analytics B.V. IS GEACCREDITEERD VOLGENS DE DOOR DE RAAD VOOR ACCREDITATIE GESTELDE CRITERIA VOOR TESTLABORATORIA CONFORM EN ISO/IEC 17025:2017 ONDER NR. L 028

AL ONZE WERKZAAMHEDEN WORDEN UITGEVOERD ONDER DE ALGEMENE VOORWAARDEN GEDEPONEERD BIJ DE KAMER VAN KOOPHANDEL EN FABRIEKEN TE ROTTERDAM INSCHRIJVING HANDELSREGISTER: KVK ROTTERDAM 24265286

Analyserapport

Sweco Eindhoven
Harry van den Bergh

Projectnaam	21.1041 aanbesteding Tennet trace Boxmeer-Venray - 002.813.20	Orderdatum	16-02-2022
Projectnummer	51006816	Startdatum	16-02-2022
Rapportnummer	13622383 - 3	Rapportagedatum	02-05-2022

Analyse	Monstersoort	Relatie tot norm
monster voorbehandeling	Grond (AS3000)	Grond: conform NEN-EN 16179. Grond (AS3000): conform NEN-EN 16179
droge stof	Grond (AS3000)	Grond: NEN-EN 15934. Grond (AS3000): AS3010-2 en NEN-EN 15934
gewicht artefacten	Grond (AS3000)	Conform AS3000
aard van de artefacten	Grond (AS3000)	Idem
organische stof (gloeiverlies)	Grond (AS3000)	Grond: gelijkwaardig aan NEN 5754. Grond (AS3000): conform AS3010-3
lutum (bodem)	Grond (AS3000)	Grond: eigen methode. Grond (AS3000): AS3010-4
barium	Grond (AS3000)	AS3010-5 en NEN-EN-ISO 17294-2 (ontsluiting NEN 6961)
cadmium	Grond (AS3000)	Idem
kobalt	Grond (AS3000)	Idem
koper	Grond (AS3000)	Idem
kwik	Grond (AS3000)	Idem
lood	Grond (AS3000)	Idem
molybdeen	Grond (AS3000)	Idem
nikkel	Grond (AS3000)	Idem
zink	Grond (AS3000)	Idem
naftaleen	Grond (AS3000)	AS3010-6
fenantreen	Grond (AS3000)	Idem
antraceen	Grond (AS3000)	Idem
fluoranteen	Grond (AS3000)	Idem
benzo(a)antraceen	Grond (AS3000)	Idem
chryseen	Grond (AS3000)	Idem
benzo(k)fluoranteen	Grond (AS3000)	Idem
benzo(a)pyreen	Grond (AS3000)	Idem
benzo(ghi)peryleen	Grond (AS3000)	Idem
indeno(1,2,3-cd)pyreen	Grond (AS3000)	Idem
pak-totaal (10 van VROM) (0.7 factor)	Grond (AS3000)	Idem
PCB 28	Grond (AS3000)	AS3010-8
PCB 52	Grond (AS3000)	Idem
PCB 101	Grond (AS3000)	Idem
PCB 118	Grond (AS3000)	Idem
PCB 138	Grond (AS3000)	Idem
PCB 153	Grond (AS3000)	Idem
PCB 180	Grond (AS3000)	Idem
som PCB (7) (0.7 factor)	Grond (AS3000)	Idem
totaal olie C10 - C40	Grond (AS3000)	AS3010-7 en NEN-EN-ISO 16703

Monster	Barcode	Aanlevering	Monstername	Verpakking
001	Y8344347	15-02-2022	15-02-2022	ALC201
001	Y8344718	15-02-2022	15-02-2022	ALC201
001	Y8344853	15-02-2022	15-02-2022	ALC201
001	Y8344282	15-02-2022	15-02-2022	ALC201
001	Y8344727	15-02-2022	15-02-2022	ALC201

Paraaf :

SGS Environmental Analytics B.V. IS GEACCREDITEERD VOLGENS DE DOOR DE RAAD VOOR ACCREDITATIE GESTELDE CRITERIA VOOR TESTLABORATORIA CONFORM EN ISO/IEC 17025:2017 ONDER NR. L 028

AL ONZE WERKZAAMHEDEN WORDEN UITGEVOERD ONDER DE ALGEMENE VOORWAARDEN GEDEPONEERD BIJ DE KAMER VAN KOOPHANDEL EN FABRIEKEN TE ROTTERDAM INSCHRIJVING HANDELSREGISTER: KVK ROTTERDAM 24265286

Analyserapport

Sweco Eindhoven
Harry van den Bergh

Projectnaam	21.1041 aanbesteding Tennet trace Boxmeer-Venray - 002.813.20	Orderdatum	16-02-2022
Projectnummer	51006816	Startdatum	16-02-2022
Rapportnummer	13622383 - 3	Rapportagedatum	02-05-2022

Monster	Barcode	Aanlevering	Monstername	Verpakking
002	Y8343790	11-02-2022	11-02-2022	ALC201
002	Y8344240	16-02-2022	14-02-2022	ALC201
002	Y8344873	15-02-2022	15-02-2022	ALC201
002	Y8344865	16-02-2022	14-02-2022	ALC201

Paraaf :

SGS Environmental Analytics B.V. IS GEACCREDITEERD VOLGENS DE DOOR DE RAAD VOOR ACCREDITATIE GESTELDE CRITERIA VOOR TESTLABORATORIA CONFORM EN ISO/IEC 17025:2017 ONDER NR. L 028

AL ONZE WERKZAAMHEDEN WORDEN UITGEVOERD ONDER DE ALGEMENE VOORWAARDEN GEDEPONEERD BIJ DE KAMER VAN KOOPHANDEL EN FABRIEKEN TE ROTTERDAM INSCHRIJVING HANDELSREGISTER: KVK ROTTERDAM 24265286

Analyserapport

Sweco Eindhoven
Harry van den Bergh

Projectnaam	21.1041 aanbesteding Tennet trace Boxmeer-Venray - 002.813.20	Orderdatum	16-02-2022
Projectnummer	51006816	Startdatum	16-02-2022
Rapportnummer	13622383 - 3	Rapportagedatum	02-05-2022

Monsternummer:	002
Monster beschrijvingen	M253-mog03-hb-067 (150-200) hb-072_N1 (200-250) hb-078 (350-400) hb-085 (270-320)

Karakterisering naar alkaantraject

benzine	C9-C14
kerosine en petroleum	C10-C16
diesel en gasolie	C10-C28
motorolie	C20-C36
stookolie	C10-C36

De C10 en C40 pieken zijn toegevoegd door het laboratorium en worden gebruikt als interne standaard.

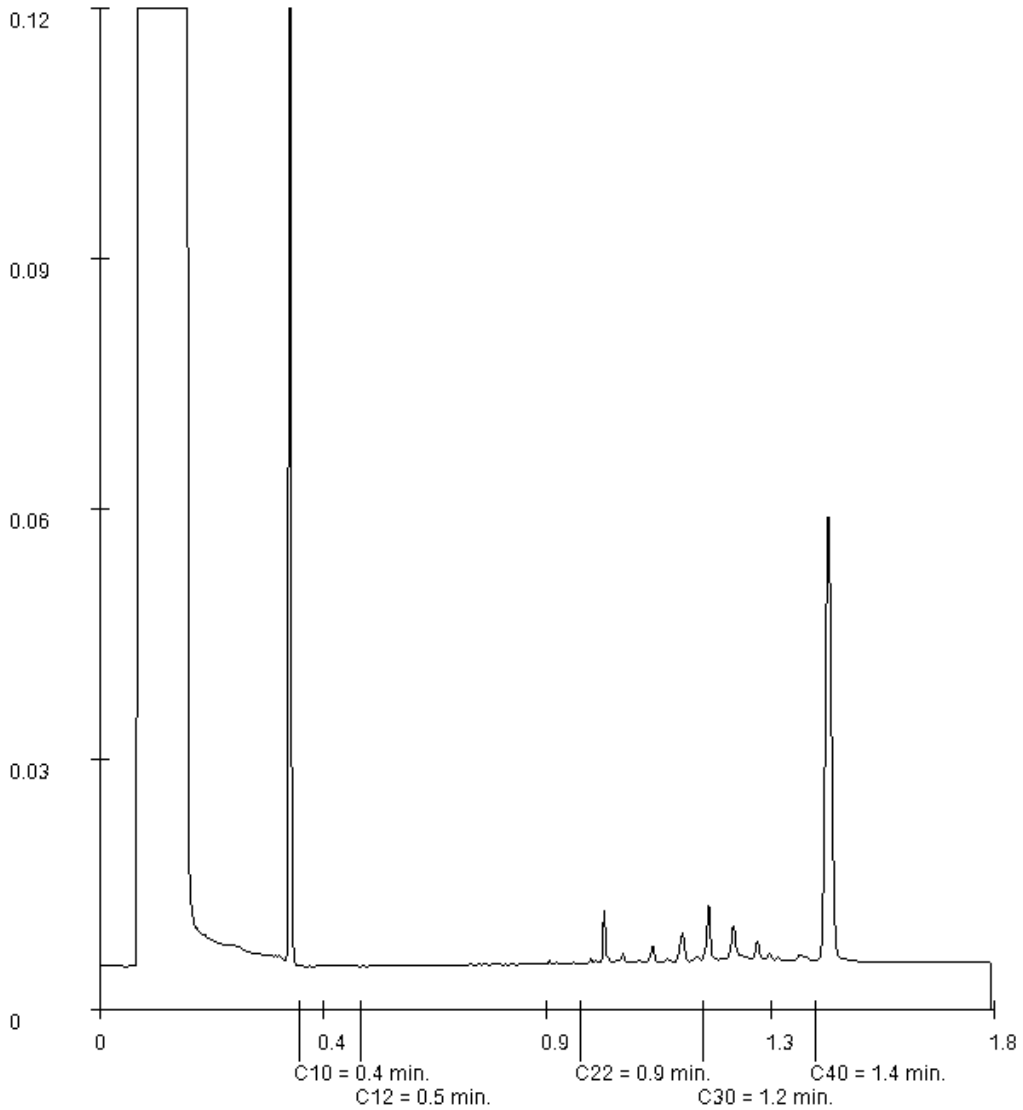

Paraaf :

SGS Environmental Analytics B.V. IS GEACCREDITEERD VOLGENS DE DOOR DE RAAD VOOR ACCREDITATIE GESTELDE CRITERIA VOOR TESTLABORATORIA CONFORM EN ISO/IEC 17025:2017 ONDER NR. L 028

AL ONZE WERKZAAMHEDEN WORDEN UITGEVOERD ONDER DE ALGEMENE VOORWAARDEN GEDEPONEERD BIJ DE KAMER VAN KOOPHANDEL EN FABRIEKEN TE ROTTERDAM INSCHRIJVING HANDELSREGISTER: KVK ROTTERDAM 24265286

SGS Environmental Analytics B.V.
Correspondentieadres
Steenhouwerstraat 15 · 3194 AG Rotterdam
Tel.: +31 (0)10 231 47 00 · Fax: +31 (0)10 416 30 34
www.sgs.com/analytics-nl

Analyserapport

Sweco Eindhoven
Harry van den Bergh
Postbus 1265
5602BG EINDHOVEN

Uw projectnaam	: 21.1041 aanbesteding Tennet trace Boxmeer-Venray - 002.813.20
Uw projectnummer	: 51006816
SGS rapportnummer	: 13622390, versienummer: 3. Gewijzigd rapport
Rapport-verificatienummer	: ZYPBAW11

Rotterdam, 02-05-2022

Geachte heer/mevrouw,

Hierbij ontvangt u de analyse resultaten van het laboratoriumonderzoek ten behoeve van uw project 51006816. Het onderzoek werd uitgevoerd conform uw opdracht. De gerapporteerde resultaten hebben uitsluitend betrekking op de door SGS geteste monsters en zoals door SGS ontvangen zijn. De door u aangegeven omschrijvingen voor de monsters, het project en de monsternamedatum (indien aangeleverd) zijn overgenomen in dit analyserapport. SGS is niet verantwoordelijk voor de gegevens verstrekt door de opdrachtgever.

Het onderzoek is uitgevoerd door SGS Environmental Analytics B.V., gevestigd aan de Steenhouwerstraat 15 in Rotterdam (NL). Indien het onderzoek is uitgevoerd door derden is dit in het rapport aangegeven.

Dit analyserapport bestaat inclusief bijlagen uit 7 pagina's. In geval van een versienummer van '2' of hoger vervallen de voorgaande versies. Alle bijlagen maken onlosmakelijk onderdeel uit van het rapport. Alleen vermenigvuldiging van het hele rapport is toegestaan.

Voor meer informatie, omtrent bijvoorbeeld meetonzekerheid of gebruikte analysemethoden, kunt u contact opnemen met de afdeling Customer Support.

Per 23 maart 2021 is SYNLAB Analytics & Services B.V. overgegaan naar de nieuwe naam SGS Environmental Analytics B.V. Alle erkenningen van SYNLAB Analytics & Services B.V blijven van kracht en zijn/worden omgezet naar SGS Environmental Analytics B.V.

Wij vertrouwen er op u met deze informatie van dienst te zijn.

Hoogachtend,

Jaap-Willem Hutter
Technical Director

SGS Environmental Analytics B.V. IS GEACCREDITEERD VOLGENS DE DOOR DE RAAD VOOR ACCREDITATIE GESTELDE CRITERIA VOOR TESTLABORATORIA CONFORM EN ISO/IEC 17025:2017 ONDER NR. L 028

AL ONZE WERKZAAMHEDEN WORDEN UITGEVOERD ONDER DE ALGEMENE VOORWAARDEN GEDEPONEERD BIJ DE KAMER VAN KOOPHANDEL EN FABRIEKEN TE ROTTERDAM INSCHRIJVING HANDELSREGISTER: KVK ROTTERDAM 24265286

Analyserapport

Sweco Eindhoven
Harry van den Bergh

Projectnaam	21.1041 aanbesteding Tennet trace Boxmeer-Venray - 002.813.20	Orderdatum	16-02-2022
Projectnummer	51006816	Startdatum	16-02-2022
Rapportnummer	13622390 - 3	Rapportagedatum	02-05-2022

Nummer	Monstersoort	Monsterspecificatie
001	Grond (AS3000)	R156-mbg02-hb-099 (0-30) hb-100 (0-35) hb-101 (0-40) hb-102 (0-50) hb-103 (0-30) hb-104 (0-40)
002	Grond (AS3000)	R156-mog02-hb-099 (80-120) hb-100 (110-160) hb-101 (40-90) hb-103 (110-160) hb-104 (80-130)

Analyse	Eenheid	Q	001	002
monster voorbehandeling		S	Ja	Ja
droge stof	gew.-%	S	84.9	86.2
gewicht artefacten	g	S	<1	<1
aard van de artefacten	-	S	geen	geen
organische stof (gloeiverlies)	% vd DS	S	3.6	0.9
KORRELGROOTTEVERDELING				
lutum (bodem)	% vd DS	S	2.6	<2
METALEN				
barium	mg/kgds	S	<20	<20
cadmium	mg/kgds	S	0.26	<0.2
kobalt	mg/kgds	S	<1.5	<1.5
koper	mg/kgds	S	11	<5
kwik	mg/kgds	S	<0.05	<0.05
lood	mg/kgds	S	<10	<10
molybdeen	mg/kgds	S	<0.5	<0.5
nikkel	mg/kgds	S	<3	<3
zink	mg/kgds	S	28	<20
POLYCYCLISCHE AROMATISCHE KOOLWATERSTOFFEN				
naftaleen	mg/kgds	S	<0.01	<0.01
fenantreen	mg/kgds	S	<0.01	<0.01
antraceen	mg/kgds	S	<0.01	<0.01
fluoranteen	mg/kgds	S	0.01	<0.01
benzo(a)antraceen	mg/kgds	S	<0.01	<0.01
chryseen	mg/kgds	S	<0.01	<0.01
benzo(k)fluoranteen	mg/kgds	S	<0.01	<0.01
benzo(a)pyreen	mg/kgds	S	<0.01	<0.01
benzo(ghi)peryleen	mg/kgds	S	<0.01	<0.01
indeno(1,2,3-cd)pyreen	mg/kgds	S	<0.01	<0.01
pak-totaal (10 van VROM) (0.7 factor)	mg/kgds	S	0.073 [1)]	0.07 [1)]
POLYCHLOORBIFENYLEN (PCB)				
PCB 28	µg/kgds	S	<1	<1
PCB 52	µg/kgds	S	<1	<1
PCB 101	µg/kgds	S	<1	<1
PCB 118	µg/kgds	S	<1	<1
PCB 138	µg/kgds	S	<1	<1
PCB 153	µg/kgds	S	<1	<1
PCB 180	µg/kgds	S	<1	<1
som PCB (7) (0.7 factor)	µg/kgds	S	4.9 [1)]	4.9 [1)]

De met S gemerkte analyses zijn geaccrediteerd en vallen onder de AS3000-erkenning.

Paraaf :

SGS Environmental Analytics B.V. IS GEACCREDITEERD VOLGENS DE DOOR DE RAAD VOOR ACCREDITATIE GESTELDE CRITERIA VOOR TESTLABORATORIA CONFORM EN ISO/IEC 17025:2017 ONDER NR. L 028

AL ONZE WERKZAAMHEDEN WORDEN UITGEVOERD ONDER DE ALGEMENE VOORWAARDEN GEDEPONEERD BIJ DE KAMER VAN KOOPHANDEL EN FABRIEKEN TE ROTTERDAM INSCHRIJVING HANDELSREGISTER: KVK ROTTERDAM 24265286

Analyserapport

Sweco Eindhoven
Harry van den Bergh

Projectnaam	21.1041 aanbesteding Tennet trace Boxmeer-Venray - 002.813.20	Orderdatum	16-02-2022
Projectnummer	51006816	Startdatum	16-02-2022
Rapportnummer	13622390 - 3	Rapportagedatum	02-05-2022

Nummer	Monstersoort	Monsterspecificatie
001	Grond (AS3000)	R156-mbg02-hb-099 (0-30) hb-100 (0-35) hb-101 (0-40) hb-102 (0-50) hb-103 (0-30) hb-104 (0-40)
002	Grond (AS3000)	R156-mog02-hb-099 (80-120) hb-100 (110-160) hb-101 (40-90) hb-103 (110-160) hb-104 (80-130)

Analyse	Eenheid	Q	001	002
MINERALE OLIE				
fractie C10-C12	mg/kgds		<5	<5
fractie C12-C22	mg/kgds		<5	<5
fractie C22-C30	mg/kgds		5	<5
fractie C30-C40	mg/kgds		<5	<5
totaal olie C10 - C40	mg/kgds	S	<20	<20

De met S gemerkte analyses zijn geaccrediteerd en vallen onder de AS3000-erkenning.

Paraaf :

SGS Environmental Analytics B.V. IS GEACCREDITEERD VOLGENS DE DOOR DE RAAD VOOR ACCREDITATIE GESTELDE CRITERIA VOOR TESTLABORATORIA CONFORM EN ISO/IEC 17025:2017 ONDER NR. L 028

AL ONZE WERKZAAMHEDEN WORDEN UITGEVOERD ONDER DE ALGEMENE VOORWAARDEN GEDEPONEERD BIJ DE KAMER VAN KOOPHANDEL EN FABRIEKEN TE ROTTERDAM INSCHRIJVING HANDELSREGISTER: KVK ROTTERDAM 24265286

Analyserapport

Sweco Eindhoven
Harry van den Bergh

Projectnaam	21.1041 aanbesteding Tennet trace Boxmeer-Venray - 002.813.20	Orderdatum	16-02-2022
Projectnummer	51006816	Startdatum	16-02-2022
Rapportnummer	13622390 - 3	Rapportagedatum	02-05-2022

Monster beschrijvingen

001	*	De monstervoorbehandeling en analyses zijn uitgevoerd conform Accreditatieschema AS3000, dit geldt alleen voor de analyses die worden gerapporteerd met het "S" kenmerk.
002	*	De monstervoorbehandeling en analyses zijn uitgevoerd conform Accreditatieschema AS3000, dit geldt alleen voor de analyses die worden gerapporteerd met het "S" kenmerk.

Voetnoten

1 De sommatie na verrekening van de 0.7 factor voor <-waarden volgens BoToVa.

Paraaf :

SGS Environmental Analytics B.V. IS GEACCREDITEERD VOLGENS DE DOOR DE RAAD VOOR ACCREDITATIE GESTELDE CRITERIA VOOR TESTLABORATORIA CONFORM EN ISO/IEC 17025:2017 ONDER NR. L 028

AL ONZE WERKZAAMHEDEN WORDEN UITGEVOERD ONDER DE ALGEMENE VOORWAARDEN GEDEPONEERD BIJ DE KAMER VAN KOOPHANDEL EN FABRIEKEN TE ROTTERDAM INSCHRIJVING HANDELSREGISTER: KVK ROTTERDAM 24265286

Analyserapport

Sweco Eindhoven
Harry van den Bergh

Projectnaam	21.1041 aanbesteding Tennet trace Boxmeer-Venray - 002.813.20	Orderdatum	16-02-2022
Projectnummer	51006816	Startdatum	16-02-2022
Rapportnummer	13622390 - 3	Rapportagedatum	02-05-2022

Analyse	Monstersoort	Relatie tot norm
monster voorbehandeling	Grond (AS3000)	Grond: conform NEN-EN 16179. Grond (AS3000): conform NEN-EN 16179
droge stof	Grond (AS3000)	Grond: NEN-EN 15934. Grond (AS3000): AS3010-2 en NEN-EN 15934
gewicht artefacten	Grond (AS3000)	Conform AS3000
aard van de artefacten	Grond (AS3000)	Idem
organische stof (gloeiverlies)	Grond (AS3000)	Grond: gelijkwaardig aan NEN 5754. Grond (AS3000): conform AS3010-3
lutum (bodem)	Grond (AS3000)	Grond: eigen methode. Grond (AS3000): AS3010-4
barium	Grond (AS3000)	AS3010-5 en NEN-EN-ISO 17294-2 (ontsluiting NEN 6961)
cadmium	Grond (AS3000)	Idem
kobalt	Grond (AS3000)	Idem
koper	Grond (AS3000)	Idem
kwik	Grond (AS3000)	Idem
lood	Grond (AS3000)	Idem
molybdeen	Grond (AS3000)	Idem
nikkel	Grond (AS3000)	Idem
zink	Grond (AS3000)	Idem
naftaleen	Grond (AS3000)	AS3010-6
fenantreen	Grond (AS3000)	Idem
antraceen	Grond (AS3000)	Idem
fluoranteen	Grond (AS3000)	Idem
benzo(a)antraceen	Grond (AS3000)	Idem
chryseen	Grond (AS3000)	Idem
benzo(k)fluoranteen	Grond (AS3000)	Idem
benzo(a)pyreen	Grond (AS3000)	Idem
benzo(ghi)peryleen	Grond (AS3000)	Idem
indeno(1,2,3-cd)pyreen	Grond (AS3000)	Idem
pak-totaal (10 van VROM) (0.7 factor)	Grond (AS3000)	Idem
PCB 28	Grond (AS3000)	AS3010-8
PCB 52	Grond (AS3000)	Idem
PCB 101	Grond (AS3000)	Idem
PCB 118	Grond (AS3000)	Idem
PCB 138	Grond (AS3000)	Idem
PCB 153	Grond (AS3000)	Idem
PCB 180	Grond (AS3000)	Idem
som PCB (7) (0.7 factor)	Grond (AS3000)	Idem
totaal olie C10 - C40	Grond (AS3000)	AS3010-7 en NEN-EN-ISO 16703

Monster	Barcode	Aanlevering	Monstername	Verpakking
001	Y9286247	16-02-2022	16-02-2022	ALC201
001	Y9494708	16-02-2022	16-02-2022	ALC201
001	Y9494719	16-02-2022	16-02-2022	ALC201
001	Y9286260	16-02-2022	16-02-2022	ALC201
001	Y9286251	16-02-2022	16-02-2022	ALC201

Paraaf :

SGS Environmental Analytics B.V. IS GEACCREDITEERD VOLGENS DE DOOR DE RAAD VOOR ACCREDITATIE GESTELDE CRITERIA VOOR TESTLABORATORIA CONFORM EN ISO/IEC 17025:2017 ONDER NR. L 028

AL ONZE WERKZAAMHEDEN WORDEN UITGEVOERD ONDER DE ALGEMENE VOORWAARDEN GEDEPONEERD BIJ DE KAMER VAN KOOPHANDEL EN FABRIEKEN TE ROTTERDAM INSCHRIJVING HANDELSREGISTER: KVK ROTTERDAM 24265286

Analyserapport

Sweco Eindhoven
Harry van den Bergh

Projectnaam	21.1041 aanbesteding Tennet trace Boxmeer-Venray - 002.813.20	Orderdatum	16-02-2022
Projectnummer	51006816	Startdatum	16-02-2022
Rapportnummer	13622390 - 3	Rapportagedatum	02-05-2022

Monster	Barcode	Aanlevering	Monstername	Verpakking
001	Y9286238	16-02-2022	16-02-2022	ALC201
002	Y9286253	16-02-2022	16-02-2022	ALC201
002	Y9286249	16-02-2022	16-02-2022	ALC201
002	Y9286258	16-02-2022	16-02-2022	ALC201
002	Y9286242	16-02-2022	16-02-2022	ALC201
002	Y8344725	16-02-2022	16-02-2022	ALC201

Paraaf :

SGS Environmental Analytics B.V. IS GEACCREDITEERD VOLGENS DE DOOR DE RAAD VOOR ACCREDITATIE GESTELDE CRITERIA VOOR TESTLABORATORIA CONFORM EN ISO/IEC 17025:2017 ONDER NR. L 028

AL ONZE WERKZAAMHEDEN WORDEN UITGEVOERD ONDER DE ALGEMENE VOORWAARDEN GEDEPONEERD BIJ DE KAMER VAN KOOPHANDEL EN FABRIEKEN TE ROTTERDAM INSCHRIJVING HANDELSREGISTER: KVK ROTTERDAM 24265286

Analyserapport

Sweco Eindhoven
Harry van den Bergh

Projectnaam	21.1041 aanbesteding Tennet trace Boxmeer-Venray - 002.813.20	Orderdatum	16-02-2022
Projectnummer	51006816	Startdatum	16-02-2022
Rapportnummer	13622390 - 3	Rapportagedatum	02-05-2022

Monsternummer:	001
Monster beschrijvingen	R156-mbg02-hb-099 (0-30) hb-100 (0-35) hb-101 (0-40) hb-102 (0-50) hb-103 (0-30) hb-104 (0-40)

Karakterisering naar alkaantraject

benzine	C9-C14
kerosine en petroleum	C10-C16
diesel en gasolie	C10-C28
motorolie	C20-C36
stookolie	C10-C36

De C10 en C40 pieken zijn toegevoegd door het laboratorium en worden gebruikt als interne standaard.

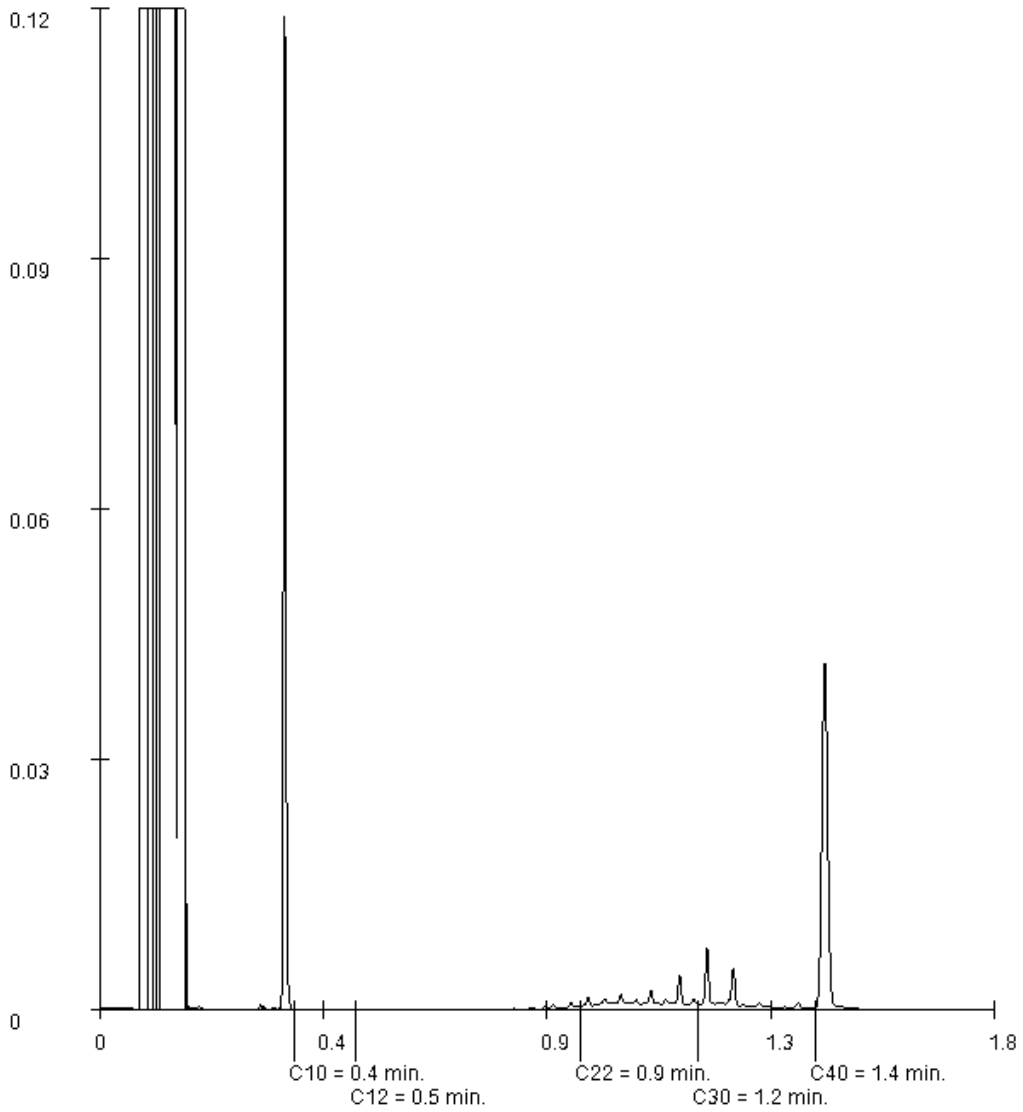

Paraaf :

SGS Environmental Analytics B.V. IS GEACCREDITEERD VOLGENS DE DOOR DE RAAD VOOR ACCREDITATIE GESTELDE CRITERIA VOOR TESTLABORATORIA CONFORM EN ISO/IEC 17025:2017 ONDER NR. L 028

AL ONZE WERKZAAMHEDEN WORDEN UITGEVOERD ONDER DE ALGEMENE VOORWAARDEN GEDEPONEERD BIJ DE KAMER VAN KOOPHANDEL EN FABRIEKEN TE ROTTERDAM INSCHRIJVING HANDELSREGISTER: KVK ROTTERDAM 24265286

SGS Environmental Analytics B.V.
Correspondentieadres
Steenhouwerstraat 15 · 3194 AG Rotterdam
Tel.: +31 (0)10 231 47 00 · Fax: +31 (0)10 416 30 34
www.sgs.com/analytics-nl

Analyserapport

Sweco Eindhoven
Harry van den Bergh
Postbus 1265
5602BG EINDHOVEN

Uw projectnaam	: 21.1041 aanbesteding Tennet trace Boxmeer-Venray - 002.813.20
Uw projectnummer	: 51006816
SGS rapportnummer	: 13624204, versienummer: 3. Gewijzigd rapport
Rapport-verificatienummer	: XHD9NLCU

Rotterdam, 02-05-2022

Geachte heer/mevrouw,

Hierbij ontvangt u de analyse resultaten van het laboratoriumonderzoek ten behoeve van uw project 51006816. Het onderzoek werd uitgevoerd conform uw opdracht. De gerapporteerde resultaten hebben uitsluitend betrekking op de door SGS geteste monsters en zoals door SGS ontvangen zijn. De door u aangegeven omschrijvingen voor de monsters, het project en de monsternamedatum (indien aangeleverd) zijn overgenomen in dit analyserapport. SGS is niet verantwoordelijk voor de gegevens verstrekt door de opdrachtgever.

Het onderzoek is uitgevoerd door SGS Environmental Analytics B.V., gevestigd aan de Steenhouwerstraat 15 in Rotterdam (NL). Indien het onderzoek is uitgevoerd door derden is dit in het rapport aangegeven.

Dit analyserapport bestaat inclusief bijlagen uit 9 pagina's. In geval van een versienummer van '2' of hoger vervallen de voorgaande versies. Alle bijlagen maken onlosmakelijk onderdeel uit van het rapport. Alleen vermenigvuldiging van het hele rapport is toegestaan.

Voor meer informatie, omtrent bijvoorbeeld meetonzekerheid of gebruikte analysemethoden, kunt u contact opnemen met de afdeling Customer Support.

Per 23 maart 2021 is SYNLAB Analytics & Services B.V. overgegaan naar de nieuwe naam SGS Environmental Analytics B.V. Alle erkenningen van SYNLAB Analytics & Services B.V blijven van kracht en zijn/worden omgezet naar SGS Environmental Analytics B.V.

Wij vertrouwen er op u met deze informatie van dienst te zijn.

Hoogachtend,

Jaap-Willem Hutter
Technical Director

SGS Environmental Analytics B.V. IS GEACCREDITEERD VOLGENS DE DOOR DE RAAD VOOR ACCREDITATIE GESTELDE CRITERIA VOOR TESTLABORATORIA CONFORM EN ISO/IEC 17025:2017 ONDER NR. L 028

AL ONZE WERKZAAMHEDEN WORDEN UITGEVOERD ONDER DE ALGEMENE VOORWAARDEN GEDEPONEERD BIJ DE KAMER VAN KOOPHANDEL EN FABRIEKEN TE ROTTERDAM INSCHRIJVING HANDELSREGISTER: KVK ROTTERDAM 24265286

Analyserapport

Sweco Eindhoven
Harry van den Bergh

Projectnaam	21.1041 aanbesteding Tennet trace Boxmeer-Venray - 002.813.20	Orderdatum	18-02-2022
Projectnummer	51006816	Startdatum	21-02-2022
Rapportnummer	13624204 - 3	Rapportagedatum	02-05-2022

Nummer	Monstersoort	Monsterspecificatie
001	Grond (AS3000)	L480-mbg01-hb-050 (0-30) hb-054 (0-20) hb-055 (0-30) hb-056 (0-50) hb-057 (0-50) hb-058 (0-40)
002	Grond (AS3000)	L480-mbg02-hb-059 (0-30) hb-060 (0-30) hb-061 (0-30) hb-063 (0-35) hb-064 (0-35) hb-065 (0-30) hb-066 (0-30)
003	Grond (AS3000)	L480-mog01-hb-050 (80-130) hb-055 (70-120) hb-057 (80-130) hb-059 (50-100) hb-064 (70-120) hb-066 (70-110)
004	Grond (AS3000)	L480-mog02-hb-050 (180-230) hb-054 (110-160) hb-055 (170-220) hb-058 (80-130) hb-060 (50-100) hb-063 (60-110) hb-065 (60-80)

Analyse	Eenheid	Q	001	002	003	004
monster voorbehandeling		S	Ja	Ja	Ja	Ja
droge stof	gew.-%	S	82.2	80.2	84.3	79.0
gewicht artefacten	g	S	<1	<1	<1	<1
aard van de artefacten	-	S	geen	geen	geen	geen
organische stof (gloeiverlies)	% vd DS	S	3.7	5.4	0.5	1.8
KORRELGROOTTEVERDELING						
lutum (bodem)	% vd DS	S	<2	3.7	2.7	<2
METALEN						
barium	mg/kgds	S	<20	<20	<20	<20
cadmium	mg/kgds	S	0.26	0.24	<0.2	<0.2
kobalt	mg/kgds	S	<1.5	<1.5	<1.5	<1.5
koper	mg/kgds	S	13	21	<5	<5
kwik	mg/kgds	S	<0.05	<0.05	<0.05	<0.05
lood	mg/kgds	S	<10	11	<10	<10
molybdeen	mg/kgds	S	<0.5	<0.5	<0.5	<0.5
nikkel	mg/kgds	S	<3	<3	<3	<3
zink	mg/kgds	S	28	34	<20	<20
POLYCYCLISCHE AROMATISCHE KOOLWATERSTOFFEN						
naftaleen	mg/kgds	S	<0.01	0.02	<0.01	<0.01
fenantreen	mg/kgds	S	0.02	0.12	<0.01	<0.01
antraceen	mg/kgds	S	<0.01	0.04	<0.01	<0.01
fluoranteen	mg/kgds	S	0.03	0.29	<0.01	<0.01
benzo(a)antraceen	mg/kgds	S	0.02	0.12	<0.01	<0.01
chryseen	mg/kgds	S	0.02	0.12	<0.01	<0.01
benzo(k)fluoranteen	mg/kgds	S	0.01	0.08	<0.01	<0.01
benzo(a)pyreen	mg/kgds	S	0.01	0.12	<0.01	<0.01
benzo(ghi)peryleen	mg/kgds	S	0.02	0.09	<0.01	<0.01
indeno(1,2,3-cd)pyreen	mg/kgds	S	0.01	0.09	<0.01	<0.01
pak-totaal (10 van VROM) (0.7 factor)	mg/kgds	S	0.154 [1)]	1.09 [1)]	0.07 [1)]	0.07 [1)]
POLYCHLOORBIFENYLEN (PCB)						
PCB 28	µg/kgds	S	<1	<1	<1	<1
PCB 52	µg/kgds	S	<1	<1	<1	<1
PCB 101	µg/kgds	S	<1	<1	<1	<1
PCB 118	µg/kgds	S	<1	<1	<1	<1

De met S gemerkte analyses zijn geaccrediteerd en vallen onder de AS3000-erkenning.

Paraaf :

SGS Environmental Analytics B.V. IS GEACCREDITEERD VOLGENS DE DOOR DE RAAD VOOR ACCREDITATIE GESTELDE CRITERIA VOOR TESTLABORATORIA CONFORM EN ISO/IEC 17025:2017 ONDER NR. L 028

AL ONZE WERKZAAMHEDEN WORDEN UITGEVOERD ONDER DE ALGEMENE VOORWAARDEN GEDEPONEERD BIJ DE KAMER VAN KOOPHANDEL EN FABRIEKEN TE ROTTERDAM INSCHRIJVING HANDELSREGISTER: KVK ROTTERDAM 24265286

Analyserapport

Sweco Eindhoven
Harry van den Bergh

Projectnaam	21.1041 aanbesteding Tennet trace Boxmeer-Venray - 002.813.20	Orderdatum	18-02-2022
Projectnummer	51006816	Startdatum	21-02-2022
Rapportnummer	13624204 - 3	Rapportagedatum	02-05-2022

Nummer	Monstersoort	Monsterspecificatie
001	Grond (AS3000)	L480-mbg01-hb-050 (0-30) hb-054 (0-20) hb-055 (0-30) hb-056 (0-50) hb-057 (0-50) hb-058 (0-40)
002	Grond (AS3000)	L480-mbg02-hb-059 (0-30) hb-060 (0-30) hb-061 (0-30) hb-063 (0-35) hb-064 (0-35) hb-065 (0-30) hb-066 (0-30)
003	Grond (AS3000)	L480-mog01-hb-050 (80-130) hb-055 (70-120) hb-057 (80-130) hb-059 (50-100) hb-064 (70-120) hb-066 (70-110)
004	Grond (AS3000)	L480-mog02-hb-050 (180-230) hb-054 (110-160) hb-055 (170-220) hb-058 (80-130) hb-060 (50-100) hb-063 (60-110) hb-065 (60-80)

Analyse	Eenheid	Q	001	002	003	004
PCB 138	µg/kgds	S	<1	<1	<1	<1
PCB 153	µg/kgds	S	<1	<1	<1	<1
PCB 180	µg/kgds	S	<1	<1	<1	<1
som PCB (7) (0.7 factor)	µg/kgds	S	4.9 [1)]	4.9 [1)]	4.9 [1)]	4.9 [1)]
MINERALE OLIE						
fractie C10-C12	mg/kgds		<5	<5	<5	<5
fractie C12-C22	mg/kgds		<5	<5	<5	<5
fractie C22-C30	mg/kgds		10	<5	<5	<5
fractie C30-C40	mg/kgds		16	6	<5	15
totaal olie C10 - C40	mg/kgds	S	30	<20	<20	<20

De met S gemerkte analyses zijn geaccrediteerd en vallen onder de AS3000-erkenning.

Paraaf :

SGS Environmental Analytics B.V. IS GEACCREDITEERD VOLGENS DE DOOR DE RAAD VOOR ACCREDITATIE GESTELDE CRITERIA VOOR TESTLABORATORIA CONFORM EN ISO/IEC 17025:2017 ONDER NR. L 028

AL ONZE WERKZAAMHEDEN WORDEN UITGEVOERD ONDER DE ALGEMENE VOORWAARDEN GEDEPONEERD BIJ DE KAMER VAN KOOPHANDEL EN FABRIEKEN TE ROTTERDAM INSCHRIJVING HANDELSREGISTER: KVK ROTTERDAM 24265286

Analyserapport

Sweco Eindhoven
Harry van den Bergh

Projectnaam	21.1041 aanbesteding Tennet trace Boxmeer-Venray - 002.813.20	Orderdatum	18-02-2022
Projectnummer	51006816	Startdatum	21-02-2022
Rapportnummer	13624204 - 3	Rapportagedatum	02-05-2022

Monster beschrijvingen

001	*	De monstervoorbehandeling en analyses zijn uitgevoerd conform Accreditatieschema AS3000, dit geldt alleen voor de analyses die worden gerapporteerd met het "S" kenmerk.
002	*	De monstervoorbehandeling en analyses zijn uitgevoerd conform Accreditatieschema AS3000, dit geldt alleen voor de analyses die worden gerapporteerd met het "S" kenmerk.
003	*	De monstervoorbehandeling en analyses zijn uitgevoerd conform Accreditatieschema AS3000, dit geldt alleen voor de analyses die worden gerapporteerd met het "S" kenmerk.
004	*	De monstervoorbehandeling en analyses zijn uitgevoerd conform Accreditatieschema AS3000, dit geldt alleen voor de analyses die worden gerapporteerd met het "S" kenmerk.

Voetnoten

1 De sommatie na verrekening van de 0.7 factor voor <-waarden volgens BoToVa.

Paraaf :

SGS Environmental Analytics B.V. IS GEACCREDITEERD VOLGENS DE DOOR DE RAAD VOOR ACCREDITATIE GESTELDE CRITERIA VOOR TESTLABORATORIA CONFORM EN ISO/IEC 17025:2017 ONDER NR. L 028

AL ONZE WERKZAAMHEDEN WORDEN UITGEVOERD ONDER DE ALGEMENE VOORWAARDEN GEDEPONEERD BIJ DE KAMER VAN KOOPHANDEL EN FABRIEKEN TE ROTTERDAM INSCHRIJVING HANDELSREGISTER: KVK ROTTERDAM 24265286

Analyserapport

Sweco Eindhoven
Harry van den Bergh

Projectnaam	21.1041 aanbesteding Tennet trace Boxmeer-Venray - 002.813.20	Orderdatum	18-02-2022
Projectnummer	51006816	Startdatum	21-02-2022
Rapportnummer	13624204 - 3	Rapportagedatum	02-05-2022

Analyse	Monstersoort	Relatie tot norm
monster voorbehandeling	Grond (AS3000)	Grond: conform NEN-EN 16179. Grond (AS3000): conform NEN-EN 16179
droge stof	Grond (AS3000)	Grond: NEN-EN 15934. Grond (AS3000): AS3010-2 en NEN-EN 15934
gewicht artefacten	Grond (AS3000)	Conform AS3000
aard van de artefacten	Grond (AS3000)	Idem
organische stof (gloeiverlies)	Grond (AS3000)	Grond: gelijkwaardig aan NEN 5754. Grond (AS3000): conform AS3010-3
lutum (bodem)	Grond (AS3000)	Grond: eigen methode. Grond (AS3000): AS3010-4
barium	Grond (AS3000)	AS3010-5 en NEN-EN-ISO 17294-2 (ontsluiting NEN 6961)
cadmium	Grond (AS3000)	Idem
kobalt	Grond (AS3000)	Idem
koper	Grond (AS3000)	Idem
kwik	Grond (AS3000)	Idem
lood	Grond (AS3000)	Idem
molybdeen	Grond (AS3000)	Idem
nikkel	Grond (AS3000)	Idem
zink	Grond (AS3000)	Idem
naftaleen	Grond (AS3000)	AS3010-6
fenantreen	Grond (AS3000)	Idem
antraceen	Grond (AS3000)	Idem
fluoranteen	Grond (AS3000)	Idem
benzo(a)antraceen	Grond (AS3000)	Idem
chryseen	Grond (AS3000)	Idem
benzo(k)fluoranteen	Grond (AS3000)	Idem
benzo(a)pyreen	Grond (AS3000)	Idem
benzo(ghi)peryleen	Grond (AS3000)	Idem
indeno(1,2,3-cd)pyreen	Grond (AS3000)	Idem
pak-totaal (10 van VROM) (0.7 factor)	Grond (AS3000)	Idem
PCB 28	Grond (AS3000)	AS3010-8
PCB 52	Grond (AS3000)	Idem
PCB 101	Grond (AS3000)	Idem
PCB 118	Grond (AS3000)	Idem
PCB 138	Grond (AS3000)	Idem
PCB 153	Grond (AS3000)	Idem
PCB 180	Grond (AS3000)	Idem
som PCB (7) (0.7 factor)	Grond (AS3000)	Idem
totaal olie C10 - C40	Grond (AS3000)	AS3010-7 en NEN-EN-ISO 16703

Monster	Barcode	Aanlevering	Monstername	Verpakking
001	Y8344451	21-02-2022	17-02-2022	ALC201
001	Y8344938	21-02-2022	17-02-2022	ALC201
001	Y8344950	21-02-2022	17-02-2022	ALC201
001	Y8344962	21-02-2022	17-02-2022	ALC201
001	Y8344915	21-02-2022	17-02-2022	ALC201

Paraaf :

SGS Environmental Analytics B.V. IS GEACCREDITEERD VOLGENS DE DOOR DE RAAD VOOR ACCREDITATIE GESTELDE CRITERIA VOOR TESTLABORATORIA CONFORM EN ISO/IEC 17025:2017 ONDER NR. L 028

AL ONZE WERKZAAMHEDEN WORDEN UITGEVOERD ONDER DE ALGEMENE VOORWAARDEN GEDEPONEERD BIJ DE KAMER VAN KOOPHANDEL EN FABRIEKEN TE ROTTERDAM INSCHRIJVING HANDELSREGISTER: KVK ROTTERDAM 24265286

Analyserapport

Sweco Eindhoven
Harry van den Bergh

Projectnaam	21.1041 aanbesteding Tennet trace Boxmeer-Venray - 002.813.20	Orderdatum	18-02-2022
Projectnummer	51006816	Startdatum	21-02-2022
Rapportnummer	13624204 - 3	Rapportagedatum	02-05-2022

Monster	Barcode	Aanlevering	Monstername	Verpakking
001	Y8344555	21-02-2022	18-02-2022	ALC201
002	Y9719457	21-02-2022	17-02-2022	ALC201
002	Y9719689	21-02-2022	17-02-2022	ALC201
002	Y8344246	21-02-2022	17-02-2022	ALC201
002	Y9719445	21-02-2022	17-02-2022	ALC201
002	Y9719700	21-02-2022	17-02-2022	ALC201
002	Y9719681	21-02-2022	17-02-2022	ALC201
002	Y8344019	21-02-2022	18-02-2022	ALC201
003	Y9719451	21-02-2022	17-02-2022	ALC201
003	Y8344963	21-02-2022	17-02-2022	ALC201
003	Y8344458	21-02-2022	17-02-2022	ALC201
003	Y9719456	21-02-2022	17-02-2022	ALC201
003	Y8344564	21-02-2022	18-02-2022	ALC201
003	Y9719675	21-02-2022	17-02-2022	ALC201
004	Y8344079	21-02-2022	17-02-2022	ALC201
004	Y9719461	21-02-2022	17-02-2022	ALC201
004	Y8344936	21-02-2022	17-02-2022	ALC201
004	Y9719702	21-02-2022	17-02-2022	ALC201
004	Y8345004	21-02-2022	17-02-2022	ALC201
004	Y8344457	21-02-2022	17-02-2022	ALC201
004	Y9286500	21-02-2022	18-02-2022	ALC201

Paraaf :

SGS Environmental Analytics B.V. IS GEACCREDITEERD VOLGENS DE DOOR DE RAAD VOOR ACCREDITATIE GESTELDE CRITERIA VOOR TESTLABORATORIA CONFORM EN ISO/IEC 17025:2017 ONDER NR. L 028

AL ONZE WERKZAAMHEDEN WORDEN UITGEVOERD ONDER DE ALGEMENE VOORWAARDEN GEDEPONEERD BIJ DE KAMER VAN KOOPHANDEL EN FABRIEKEN TE ROTTERDAM INSCHRIJVING HANDELSREGISTER: KVK ROTTERDAM 24265286

Analyserapport

Sweco Eindhoven
Harry van den Bergh

Projectnaam	21.1041 aanbesteding Tennet trace Boxmeer-Venray - 002.813.20	Orderdatum	18-02-2022
Projectnummer	51006816	Startdatum	21-02-2022
Rapportnummer	13624204 - 3	Rapportagedatum	02-05-2022

Monsternummer:	001
Monster beschrijvingen	L480-mbg01-hb-050 (0-30) hb-054 (0-20) hb-055 (0-30) hb-056 (0-50) hb-057 (0-50) hb-058 (0-40)

Karakterisering naar alkaantraject

benzine	C9-C14
kerosine en petroleum	C10-C16
diesel en gasolie	C10-C28
motorolie	C20-C36
stookolie	C10-C36

De C10 en C40 pieken zijn toegevoegd door het laboratorium en worden gebruikt als interne standaard.

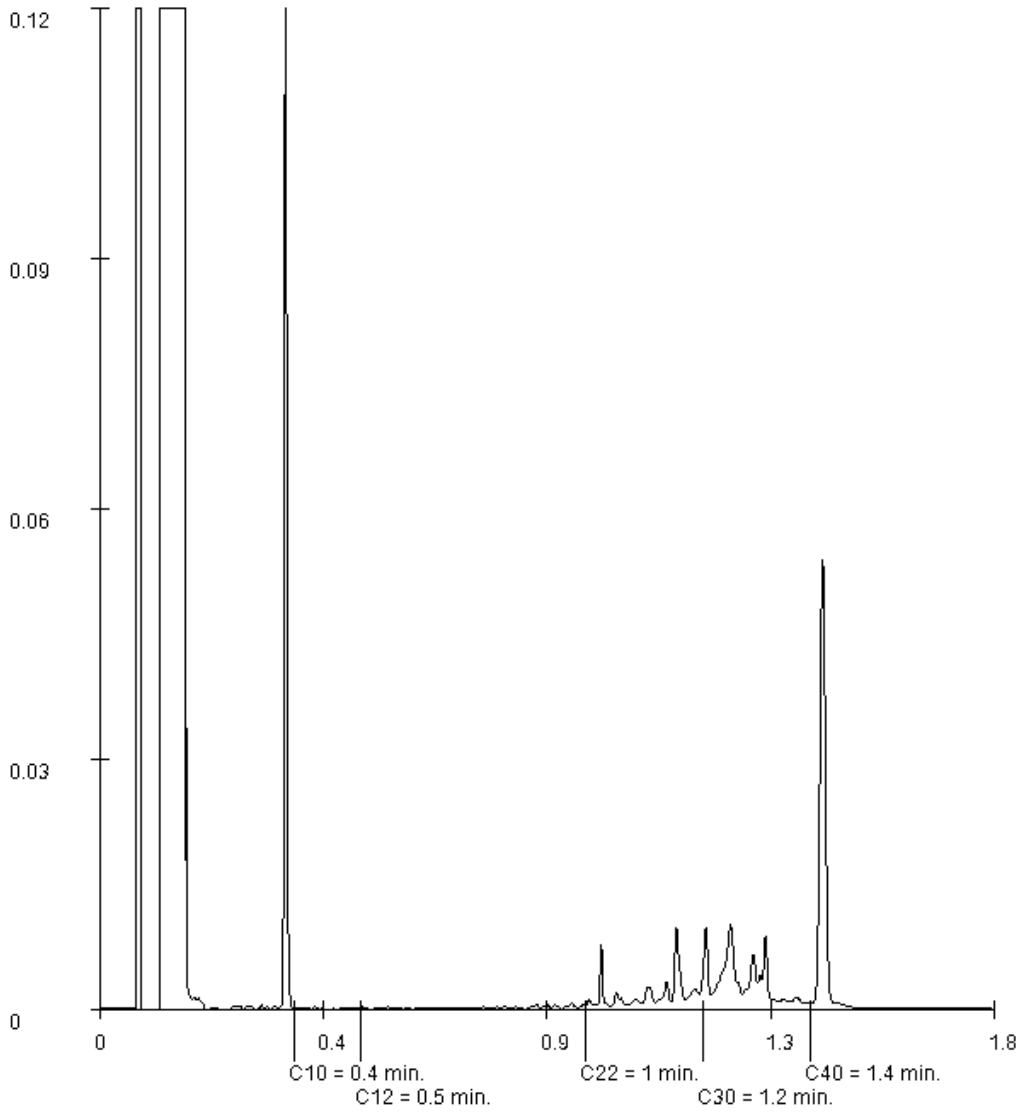

Paraaf :

SGS Environmental Analytics B.V. IS GEACCREDITEERD VOLGENS DE DOOR DE RAAD VOOR ACCREDITATIE GESTELDE CRITERIA VOOR TESTLABORATORIA CONFORM EN ISO/IEC 17025:2017 ONDER NR. L 028

AL ONZE WERKZAAMHEDEN WORDEN UITGEVOERD ONDER DE ALGEMENE VOORWAARDEN GEDEPONEERD BIJ DE KAMER VAN KOOPHANDEL EN FABRIEKEN TE ROTTERDAM INSCHRIJVING HANDELSREGISTER: KVK ROTTERDAM 24265286

Analyserapport

Sweco Eindhoven
Harry van den Bergh

Projectnaam	21.1041 aanbesteding Tennet trace Boxmeer-Venray - 002.813.20	Orderdatum	18-02-2022
Projectnummer	51006816	Startdatum	21-02-2022
Rapportnummer	13624204 - 3	Rapportagedatum	02-05-2022

Monsternummer:	002
Monster beschrijvingen	L480-mbg02-hb-059 (0-30) hb-060 (0-30) hb-061 (0-30) hb-063 (0-35) hb-064 (0-35) hb-065 (0-30) hb-066 (0-30)

Karakterisering naar alkaantraject

benzine	C9-C14
kerosine en petroleum	C10-C16
diesel en gasolie	C10-C28
motorolie	C20-C36
stookolie	C10-C36

De C10 en C40 pieken zijn toegevoegd door het laboratorium en worden gebruikt als interne standaard.

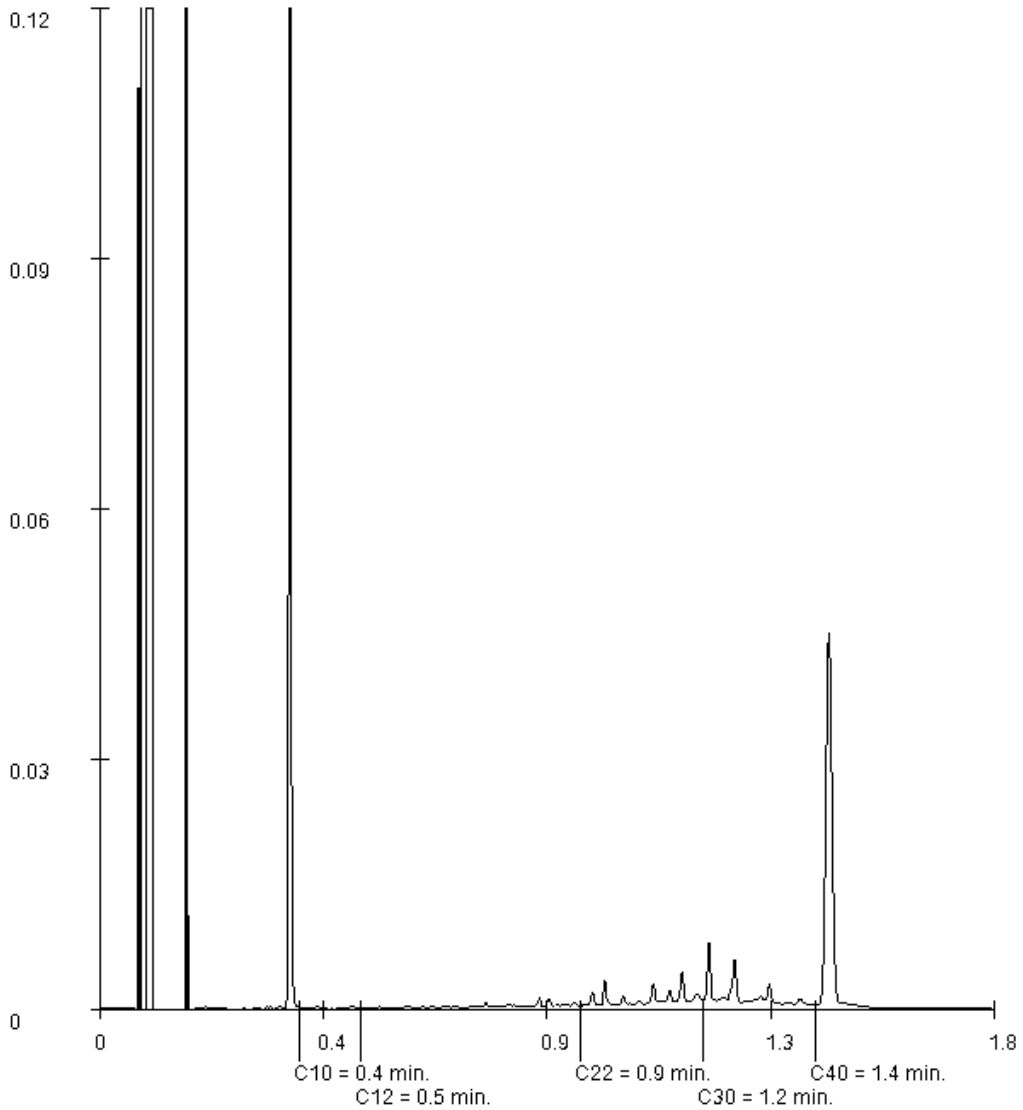

Paraaf :

SGS Environmental Analytics B.V. IS GEACCREDITEERD VOLGENS DE DOOR DE RAAD VOOR ACCREDITATIE GESTELDE CRITERIA VOOR TESTLABORATORIA CONFORM EN ISO/IEC 17025:2017 ONDER NR. L 028

AL ONZE WERKZAAMHEDEN WORDEN UITGEVOERD ONDER DE ALGEMENE VOORWAARDEN GEDEPONEERD BIJ DE KAMER VAN KOOPHANDEL EN FABRIEKEN TE ROTTERDAM INSCHRIJVING HANDELSREGISTER: KVK ROTTERDAM 24265286

Analyserapport

Sweco Eindhoven
Harry van den Bergh

Projectnaam	21.1041 aanbesteding Tennet trace Boxmeer-Venray - 002.813.20	Orderdatum	18-02-2022
Projectnummer	51006816	Startdatum	21-02-2022
Rapportnummer	13624204 - 3	Rapportagedatum	02-05-2022

Monsternummer:	004
Monster beschrijvingen	L480-mog02-hb-050 (180-230) hb-054 (110-160) hb-055 (170-220) hb-058 (80-130) hb-060 (50-100) hb-063 (60-110) hb-065 (60-80)

Karakterisering naar alkaantraject

benzine	C9-C14
kerosine en petroleum	C10-C16
diesel en gasolie	C10-C28
motorolie	C20-C36
stookolie	C10-C36

De C10 en C40 pieken zijn toegevoegd door het laboratorium en worden gebruikt als interne standaard.

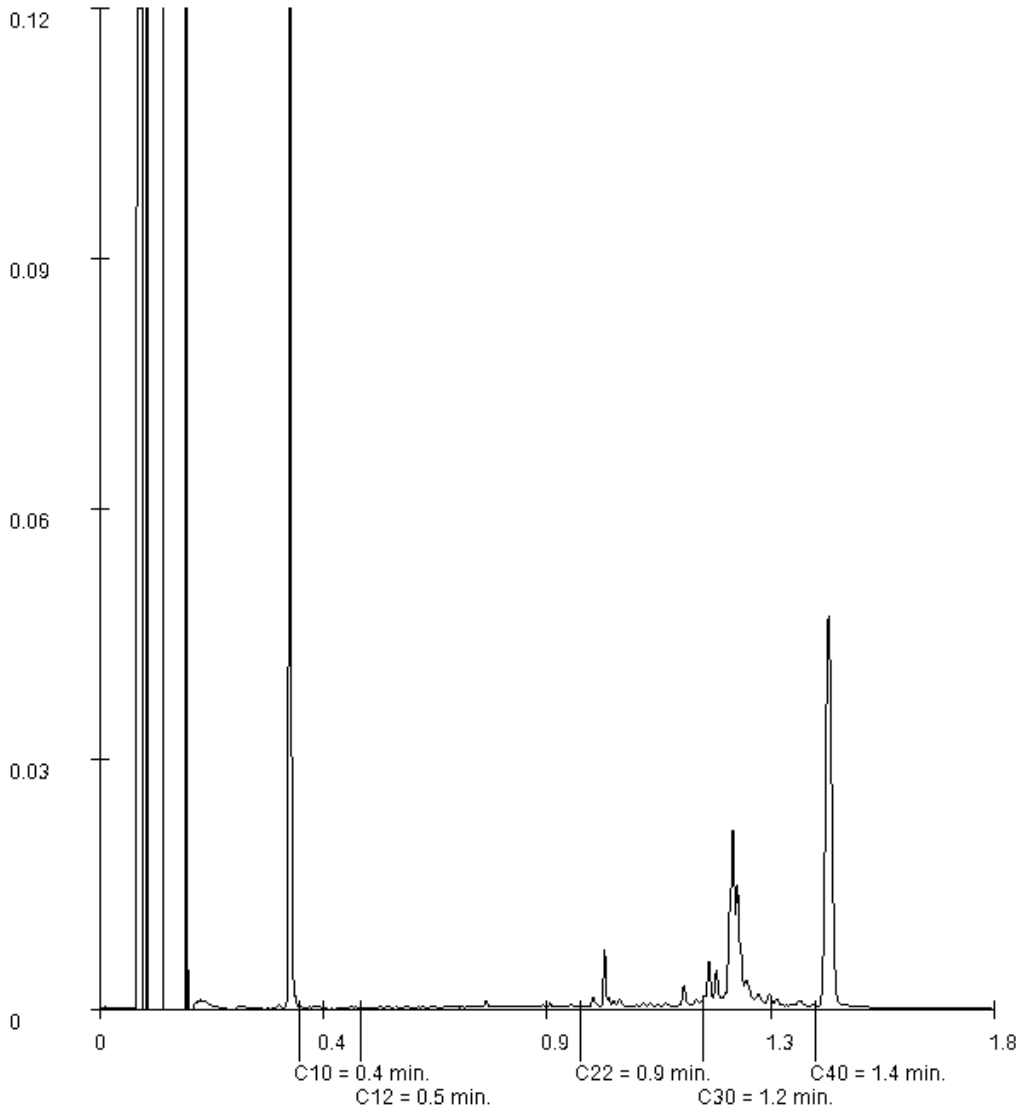

Paraaf :

SGS Environmental Analytics B.V. IS GEACCREDITEERD VOLGENS DE DOOR DE RAAD VOOR ACCREDITATIE GESTELDE CRITERIA VOOR TESTLABORATORIA CONFORM EN ISO/IEC 17025:2017 ONDER NR. L 028

AL ONZE WERKZAAMHEDEN WORDEN UITGEVOERD ONDER DE ALGEMENE VOORWAARDEN GEDEPONEERD BIJ DE KAMER VAN KOOPHANDEL EN FABRIEKEN TE ROTTERDAM INSCHRIJVING HANDELSREGISTER: KVK ROTTERDAM 24265286

SGS Environmental Analytics B.V.
Correspondentieadres
Steenhouwerstraat 15 · 3194 AG Rotterdam
Tel.: +31 (0)10 231 47 00 · Fax: +31 (0)10 416 30 34
www.sgs.com/analytics-nl

Analyserapport

Sweco Eindhoven
Harry van den Bergh
Postbus 1265
5602BG EINDHOVEN

Uw projectnaam	: 21.1041 aanbesteding Tennet trace Boxmeer-Venray - 002.813.20
Uw projectnummer	: 51006816
SGS rapportnummer	: 13624205, versienummer: 3. Gewijzigd rapport
Rapport-verificatienummer	: 28IBPK5S

Rotterdam, 02-05-2022

Geachte heer/mevrouw,

Hierbij ontvangt u de analyse resultaten van het laboratoriumonderzoek ten behoeve van uw project 51006816. Het onderzoek werd uitgevoerd conform uw opdracht. De gerapporteerde resultaten hebben uitsluitend betrekking op de door SGS geteste monsters en zoals door SGS ontvangen zijn. De door u aangegeven omschrijvingen voor de monsters, het project en de monsternamedatum (indien aangeleverd) zijn overgenomen in dit analyserapport. SGS is niet verantwoordelijk voor de gegevens verstrekt door de opdrachtgever.

Het onderzoek is uitgevoerd door SGS Environmental Analytics B.V., gevestigd aan de Steenhouwerstraat 15 in Rotterdam (NL). Indien het onderzoek is uitgevoerd door derden is dit in het rapport aangegeven.

Dit analyserapport bestaat inclusief bijlagen uit 8 pagina's. In geval van een versienummer van '2' of hoger vervallen de voorgaande versies. Alle bijlagen maken onlosmakelijk onderdeel uit van het rapport. Alleen vermenigvuldiging van het hele rapport is toegestaan.

Voor meer informatie, omtrent bijvoorbeeld meetonzekerheid of gebruikte analysemethoden, kunt u contact opnemen met de afdeling Customer Support.

Per 23 maart 2021 is SYNLAB Analytics & Services B.V. overgegaan naar de nieuwe naam SGS Environmental Analytics B.V. Alle erkenningen van SYNLAB Analytics & Services B.V blijven van kracht en zijn/worden omgezet naar SGS Environmental Analytics B.V.

Wij vertrouwen er op u met deze informatie van dienst te zijn.

Hoogachtend,

Jaap-Willem Hutter
Technical Director

SGS Environmental Analytics B.V. IS GEACCREDITEERD VOLGENS DE DOOR DE RAAD VOOR ACCREDITATIE GESTELDE CRITERIA VOOR TESTLABORATORIA CONFORM EN ISO/IEC 17025:2017 ONDER NR. L 028

AL ONZE WERKZAAMHEDEN WORDEN UITGEVOERD ONDER DE ALGEMENE VOORWAARDEN GEDEPONEERD BIJ DE KAMER VAN KOOPHANDEL EN FABRIEKEN TE ROTTERDAM INSCHRIJVING HANDELSREGISTER: KVK ROTTERDAM 24265286

Analyserapport

Sweco Eindhoven
Harry van den Bergh

Projectnaam	21.1041 aanbesteding Tennet trace Boxmeer-Venray - 002.813.20	Orderdatum	18-02-2022
Projectnummer	51006816	Startdatum	21-02-2022
Rapportnummer	13624205 - 3	Rapportagedatum	02-05-2022

Nummer	Monstersoort	Monsterspecificatie
001	Grond (AS3000)	L480-mbg03-hb-047 (0-30) hb-048 (0-30) hb-049 (0-30)
002	Grond (AS3000)	L480-mbg04-hb-051 (0-40) hb-052 (0-40) hb-053 (0-40)
003	Grond (AS3000)	L480-mog03-hb-047 (30-70) hb-048 (30-70) hb-049 (30-70)
004	Grond (AS3000)	L480-mog04-hb-051 (70-120) hb-052 (70-120) hb-053 (60-110)

Analyse	Eenheid	Q	001	002	003	004
monster voorbehandeling		S	Ja	Ja	Ja	Ja
droge stof	gew.-%	S	76.1	83.0	79.9	83.5
gewicht artefacten	g	S	<1	<1	<1	<1
aard van de artefacten	-	S	geen	geen	geen	geen
organische stof (gloeiverlies)	% vd DS	S	4.0	3.4	<0.5	<0.5
KORRELGROOTTEVERDELING						
lutum (bodem)	% vd DS	S	<2	<2	<2	<2
METALEN						
barium	mg/kgds	S	<20	<20	<20	<20
cadmium	mg/kgds	S	0.31	0.29	<0.2	<0.2
kobalt	mg/kgds	S	1.7	<1.5	<1.5	<1.5
koper	mg/kgds	S	12	12	<5	<5
kwik	mg/kgds	S	<0.05	<0.05	<0.05	<0.05
lood	mg/kgds	S	11	10	<10	<10
molybdeen	mg/kgds	S	<0.5	<0.5	<0.5	<0.5
nikkel	mg/kgds	S	<3	<3	<3	<3
zink	mg/kgds	S	31	35	<20	<20
POLYCYCLISCHE AROMATISCHE KOOLWATERSTOFFEN						
naftaleen	mg/kgds	S	<0.01	<0.01	<0.01	<0.01
fenantreen	mg/kgds	S	<0.01	<0.01	<0.01	<0.01
antraceen	mg/kgds	S	<0.01	<0.01	<0.01	<0.01
fluoranteen	mg/kgds	S	0.01	0.02	<0.01	<0.01
benzo(a)antraceen	mg/kgds	S	0.01	0.01	<0.01	<0.01
chryseen	mg/kgds	S	<0.01	0.01	<0.01	<0.01
benzo(k)fluoranteen	mg/kgds	S	<0.01	0.01	<0.01	<0.01
benzo(a)pyreen	mg/kgds	S	<0.01	<0.01	<0.01	<0.01
benzo(ghi)peryleen	mg/kgds	S	0.01	0.01	<0.01	<0.01
indeno(1,2,3-cd)pyreen	mg/kgds	S	0.01	0.01	<0.01	<0.01
pak-totaal (10 van VROM) (0.7 factor)	mg/kgds	S	0.082 [1)]	0.098 [1)]	0.07 [1)]	0.07 [1)]
POLYCHLOORBIFENYLEN (PCB)						
PCB 28	µg/kgds	S	<1	<1	<1	<1
PCB 52	µg/kgds	S	<1	<1	<1	<1
PCB 101	µg/kgds	S	<1	<1	<1	<1
PCB 118	µg/kgds	S	<1	<1	<1	<1
PCB 138	µg/kgds	S	<1	<1	<1	<1
PCB 153	µg/kgds	S	<1	<1	<1	<1
PCB 180	µg/kgds	S	<1	<1	<1	<1

De met S gemerkte analyses zijn geaccrediteerd en vallen onder de AS3000-erkenning.

Paraaf :

SGS Environmental Analytics B.V. IS GEACCREDITEERD VOLGENS DE DOOR DE RAAD VOOR ACCREDITATIE GESTELDE CRITERIA VOOR TESTLABORATORIA CONFORM EN ISO/IEC 17025:2017 ONDER NR. L 028

AL ONZE WERKZAAMHEDEN WORDEN UITGEVOERD ONDER DE ALGEMENE VOORWAARDEN GEDEPONEERD BIJ DE KAMER VAN KOOPHANDEL EN FABRIEKEN TE ROTTERDAM INSCHRIJVING HANDELSREGISTER: KVK ROTTERDAM 24265286

Analyserapport

Sweco Eindhoven
Harry van den Bergh

Projectnaam	21.1041 aanbesteding Tennet trace Boxmeer-Venray - 002.813.20	Orderdatum	18-02-2022
Projectnummer	51006816	Startdatum	21-02-2022
Rapportnummer	13624205 - 3	Rapportagedatum	02-05-2022

Nummer	Monstersoort	Monsterspecificatie
001	Grond (AS3000)	L480-mbg03-hb-047 (0-30) hb-048 (0-30) hb-049 (0-30)
002	Grond (AS3000)	L480-mbg04-hb-051 (0-40) hb-052 (0-40) hb-053 (0-40)
003	Grond (AS3000)	L480-mog03-hb-047 (30-70) hb-048 (30-70) hb-049 (30-70)
004	Grond (AS3000)	L480-mog04-hb-051 (70-120) hb-052 (70-120) hb-053 (60-110)

Analyse	Eenheid	Q	001	002	003	004
som PCB (7) (0.7 factor)	µg/kgds	S	4.9 [1)]	4.9 [1)]	4.9 [1)]	4.9 [1)]
MINERALE OLIE						
fractie C10-C12	mg/kgds		<5	<5	<5	<5
fractie C12-C22	mg/kgds		<5	<5	<5	<5
fractie C22-C30	mg/kgds		11	5	<5	<5
fractie C30-C40	mg/kgds		18	12	<5	<5
totaal olie C10 - C40	mg/kgds	S	30	<20	<20	<20

De met S gemerkte analyses zijn geaccrediteerd en vallen onder de AS3000-erkenning.

Paraaf :

SGS Environmental Analytics B.V. IS GEACCREDITEERD VOLGENS DE DOOR DE RAAD VOOR ACCREDITATIE GESTELDE CRITERIA VOOR TESTLABORATORIA CONFORM EN ISO/IEC 17025:2017 ONDER NR. L 028

AL ONZE WERKZAAMHEDEN WORDEN UITGEVOERD ONDER DE ALGEMENE VOORWAARDEN GEDEPONEERD BIJ DE KAMER VAN KOOPHANDEL EN FABRIEKEN TE ROTTERDAM INSCHRIJVING HANDELSREGISTER: KVK ROTTERDAM 24265286

Analyserapport

Sweco Eindhoven
Harry van den Bergh

Projectnaam	21.1041 aanbesteding Tennet trace Boxmeer-Venray - 002.813.20	Orderdatum	18-02-2022
Projectnummer	51006816	Startdatum	21-02-2022
Rapportnummer	13624205 - 3	Rapportagedatum	02-05-2022

Monster beschrijvingen

001	*	De monstervoorbehandeling en analyses zijn uitgevoerd conform Accreditatieschema AS3000, dit geldt alleen voor de analyses die worden gerapporteerd met het "S" kenmerk.
002	*	De monstervoorbehandeling en analyses zijn uitgevoerd conform Accreditatieschema AS3000, dit geldt alleen voor de analyses die worden gerapporteerd met het "S" kenmerk.
003	*	De monstervoorbehandeling en analyses zijn uitgevoerd conform Accreditatieschema AS3000, dit geldt alleen voor de analyses die worden gerapporteerd met het "S" kenmerk.
004	*	De monstervoorbehandeling en analyses zijn uitgevoerd conform Accreditatieschema AS3000, dit geldt alleen voor de analyses die worden gerapporteerd met het "S" kenmerk.

Voetnoten

1	De sommatie na verrekening van de 0.7 factor voor <-waarden volgens BoToVa.

Paraaf :

SGS Environmental Analytics B.V. IS GEACCREDITEERD VOLGENS DE DOOR DE RAAD VOOR ACCREDITATIE GESTELDE CRITERIA VOOR TESTLABORATORIA CONFORM EN ISO/IEC 17025:2017 ONDER NR. L 028

AL ONZE WERKZAAMHEDEN WORDEN UITGEVOERD ONDER DE ALGEMENE VOORWAARDEN GEDEPONEERD BIJ DE KAMER VAN KOOPHANDEL EN FABRIEKEN TE ROTTERDAM INSCHRIJVING HANDELSREGISTER: KVK ROTTERDAM 24265286

Analyserapport

Sweco Eindhoven
Harry van den Bergh

Projectnaam	21.1041 aanbesteding Tennet trace Boxmeer-Venray - 002.813.20	Orderdatum	18-02-2022
Projectnummer	51006816	Startdatum	21-02-2022
Rapportnummer	13624205 - 3	Rapportagedatum	02-05-2022

Analyse	Monstersoort	Relatie tot norm
monster voorbehandeling	Grond (AS3000)	Grond: conform NEN-EN 16179. Grond (AS3000): conform NEN-EN 16179
droge stof	Grond (AS3000)	Grond: NEN-EN 15934. Grond (AS3000): AS3010-2 en NEN-EN 15934
gewicht artefacten	Grond (AS3000)	Conform AS3000
aard van de artefacten	Grond (AS3000)	Idem
organische stof (gloeiverlies)	Grond (AS3000)	Grond: gelijkwaardig aan NEN 5754. Grond (AS3000): conform AS3010-3
lutum (bodem)	Grond (AS3000)	Grond: eigen methode. Grond (AS3000): AS3010-4
barium	Grond (AS3000)	AS3010-5 en NEN-EN-ISO 17294-2 (ontsluiting NEN 6961)
cadmium	Grond (AS3000)	Idem
kobalt	Grond (AS3000)	Idem
koper	Grond (AS3000)	Idem
kwik	Grond (AS3000)	Idem
lood	Grond (AS3000)	Idem
molybdeen	Grond (AS3000)	Idem
nikkel	Grond (AS3000)	Idem
zink	Grond (AS3000)	Idem
naftaleen	Grond (AS3000)	AS3010-6
fenantreen	Grond (AS3000)	Idem
antraceen	Grond (AS3000)	Idem
fluoranteen	Grond (AS3000)	Idem
benzo(a)antraceen	Grond (AS3000)	Idem
chryseen	Grond (AS3000)	Idem
benzo(k)fluoranteen	Grond (AS3000)	Idem
benzo(a)pyreen	Grond (AS3000)	Idem
benzo(ghi)peryleen	Grond (AS3000)	Idem
indeno(1,2,3-cd)pyreen	Grond (AS3000)	Idem
pak-totaal (10 van VROM) (0.7 factor)	Grond (AS3000)	Idem
PCB 28	Grond (AS3000)	AS3010-8
PCB 52	Grond (AS3000)	Idem
PCB 101	Grond (AS3000)	Idem
PCB 118	Grond (AS3000)	Idem
PCB 138	Grond (AS3000)	Idem
PCB 153	Grond (AS3000)	Idem
PCB 180	Grond (AS3000)	Idem
som PCB (7) (0.7 factor)	Grond (AS3000)	Idem
totaal olie C10 - C40	Grond (AS3000)	AS3010-7 en NEN-EN-ISO 16703

Monster	Barcode	Aanlevering	Monstername	Verpakking
001	Y8344568	21-02-2022	18-02-2022	ALC201
001	Y9286517	21-02-2022	18-02-2022	ALC201
001	Y8344554	21-02-2022	18-02-2022	ALC201
002	Y8344922	21-02-2022	17-02-2022	ALC201
002	Y8344944	21-02-2022	17-02-2022	ALC201

Paraaf :

SGS Environmental Analytics B.V. IS GEACCREDITEERD VOLGENS DE DOOR DE RAAD VOOR ACCREDITATIE GESTELDE CRITERIA VOOR TESTLABORATORIA CONFORM EN ISO/IEC 17025:2017 ONDER NR. L 028

AL ONZE WERKZAAMHEDEN WORDEN UITGEVOERD ONDER DE ALGEMENE VOORWAARDEN GEDEPONEERD BIJ DE KAMER VAN KOOPHANDEL EN FABRIEKEN TE ROTTERDAM INSCHRIJVING HANDELSREGISTER: KVK ROTTERDAM 24265286

Analyserapport

Sweco Eindhoven
Harry van den Bergh

Projectnaam	21.1041 aanbesteding Tennet trace Boxmeer-Venray - 002.813.20	Orderdatum	18-02-2022
Projectnummer	51006816	Startdatum	21-02-2022
Rapportnummer	13624205 - 3	Rapportagedatum	02-05-2022

Monster	Barcode	Aanlevering	Monstername	Verpakking
002	Y8344959	21-02-2022	17-02-2022	ALC201
003	Y8344559	21-02-2022	18-02-2022	ALC201
003	Y8344565	21-02-2022	18-02-2022	ALC201
003	Y8344549	21-02-2022	18-02-2022	ALC201
004	Y8344964	21-02-2022	17-02-2022	ALC201
004	Y8344971	21-02-2022	17-02-2022	ALC201
004	Y8344948	21-02-2022	17-02-2022	ALC201

Paraaf :

SGS Environmental Analytics B.V. IS GEACCREDITEERD VOLGENS DE DOOR DE RAAD VOOR ACCREDITATIE GESTELDE CRITERIA VOOR TESTLABORATORIA CONFORM EN ISO/IEC 17025:2017 ONDER NR. L 028

AL ONZE WERKZAAMHEDEN WORDEN UITGEVOERD ONDER DE ALGEMENE VOORWAARDEN GEDEPONEERD BIJ DE KAMER VAN KOOPHANDEL EN FABRIEKEN TE ROTTERDAM INSCHRIJVING HANDELSREGISTER: KVK ROTTERDAM 24265286

Analyserapport

Sweco Eindhoven
Harry van den Bergh

Projectnaam	21.1041 aanbesteding Tennet trace Boxmeer-Venray - 002.813.20	Orderdatum	18-02-2022
Projectnummer	51006816	Startdatum	21-02-2022
Rapportnummer	13624205 - 3	Rapportagedatum	02-05-2022

Monsternummer:	001
Monster beschrijvingen	L480-mbg03-hb-047 (0-30) hb-048 (0-30) hb-049 (0-30)

Karakterisering naar alkaantraject

benzine	C9-C14
kerosine en petroleum	C10-C16
diesel en gasolie	C10-C28
motorolie	C20-C36
stookolie	C10-C36

De C10 en C40 pieken zijn toegevoegd door het laboratorium en worden gebruikt als interne standaard.

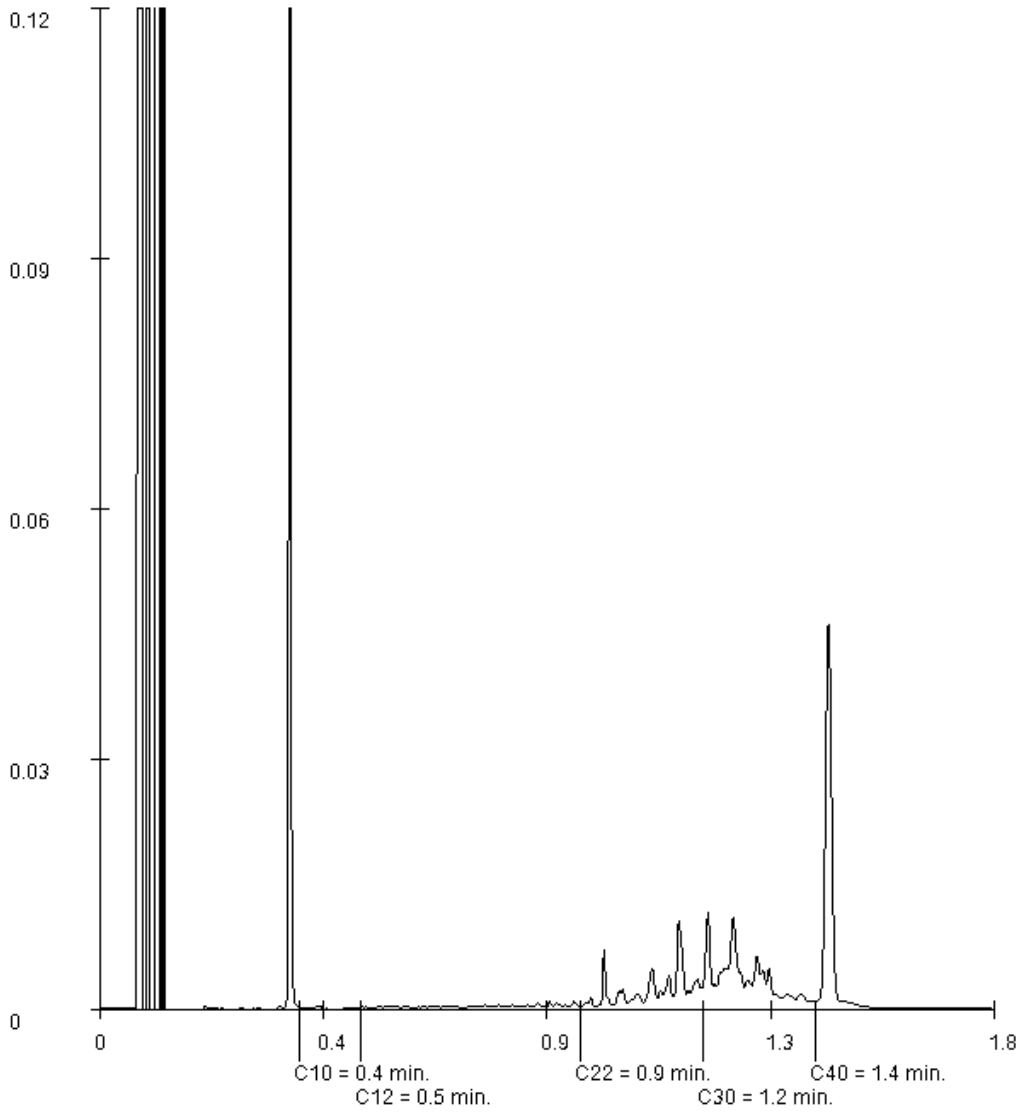

Paraaf :

SGS Environmental Analytics B.V. IS GEACCREDITEERD VOLGENS DE DOOR DE RAAD VOOR ACCREDITATIE GESTELDE CRITERIA VOOR TESTLABORATORIA CONFORM EN ISO/IEC 17025:2017 ONDER NR. L 028

AL ONZE WERKZAAMHEDEN WORDEN UITGEVOERD ONDER DE ALGEMENE VOORWAARDEN GEDEPONEERD BIJ DE KAMER VAN KOOPHANDEL EN FABRIEKEN TE ROTTERDAM INSCHRIJVING HANDELSREGISTER: KVK ROTTERDAM 24265286

Analyserapport

Sweco Eindhoven
Harry van den Bergh

Projectnaam	21.1041 aanbesteding Tennet trace Boxmeer-Venray - 002.813.20	Orderdatum	18-02-2022
Projectnummer	51006816	Startdatum	21-02-2022
Rapportnummer	13624205 - 3	Rapportagedatum	02-05-2022

Monsternummer:	002
Monster beschrijvingen	L480-mbg04-hb-051 (0-40) hb-052 (0-40) hb-053 (0-40)

Karakterisering naar alkaantraject

benzine	C9-C14
kerosine en petroleum	C10-C16
diesel en gasolie	C10-C28
motorolie	C20-C36
stookolie	C10-C36

De C10 en C40 pieken zijn toegevoegd door het laboratorium en worden gebruikt als interne standaard.

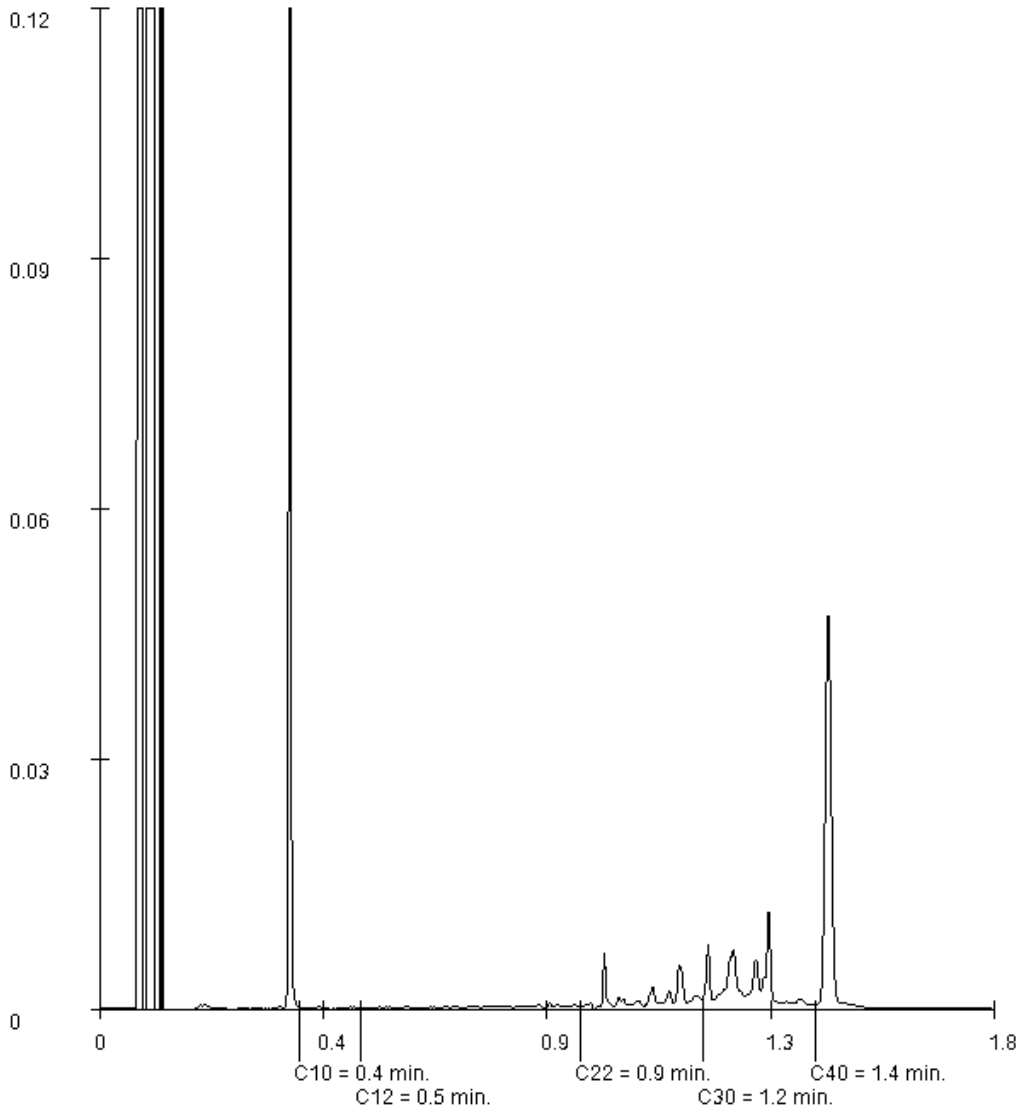

Paraaf :

SGS Environmental Analytics B.V. IS GEACCREDITEERD VOLGENS DE DOOR DE RAAD VOOR ACCREDITATIE GESTELDE CRITERIA VOOR TESTLABORATORIA CONFORM EN ISO/IEC 17025:2017 ONDER NR. L 028

AL ONZE WERKZAAMHEDEN WORDEN UITGEVOERD ONDER DE ALGEMENE VOORWAARDEN GEDEPONEERD BIJ DE KAMER VAN KOOPHANDEL EN FABRIEKEN TE ROTTERDAM INSCHRIJVING HANDELSREGISTER: KVK ROTTERDAM 24265286

SGS Environmental Analytics B.V.
Correspondentieadres
Steenhouwerstraat 15 · 3194 AG Rotterdam
Tel.: +31 (0)10 231 47 00 · Fax: +31 (0)10 416 30 34
www.sgs.com/analytics-nl

Analyserapport

Sweco Eindhoven
Harry van den Bergh
Postbus 1265
5602BG EINDHOVEN

Uw projectnaam	: 21.1041 aanbesteding Tennet trace Boxmeer-Venray - 002.813.20
Uw projectnummer	: 51006816
SGS rapportnummer	: 13625549, versienummer: 3. Gewijzigd rapport
Rapport-verificatienummer	: X8ZFFIPR

Rotterdam, 02-05-2022

Geachte heer/mevrouw,

Hierbij ontvangt u de analyse resultaten van het laboratoriumonderzoek ten behoeve van uw project 51006816. Het onderzoek werd uitgevoerd conform uw opdracht. De gerapporteerde resultaten hebben uitsluitend betrekking op de door SGS geteste monsters en zoals door SGS ontvangen zijn. De door u aangegeven omschrijvingen voor de monsters, het project en de monsternamedatum (indien aangeleverd) zijn overgenomen in dit analyserapport. SGS is niet verantwoordelijk voor de gegevens verstrekt door de opdrachtgever.

Het onderzoek is uitgevoerd door SGS Environmental Analytics B.V., gevestigd aan de Steenhouwerstraat 15 in Rotterdam (NL). Indien het onderzoek is uitgevoerd door derden is dit in het rapport aangegeven.

Dit analyserapport bestaat inclusief bijlagen uit 7 pagina's. In geval van een versienummer van '2' of hoger vervallen de voorgaande versies. Alle bijlagen maken onlosmakelijk onderdeel uit van het rapport. Alleen vermenigvuldiging van het hele rapport is toegestaan.

Voor meer informatie, omtrent bijvoorbeeld meetonzekerheid of gebruikte analysemethoden, kunt u contact opnemen met de afdeling Customer Support.

Per 23 maart 2021 is SYNLAB Analytics & Services B.V. overgegaan naar de nieuwe naam SGS Environmental Analytics B.V. Alle erkenningen van SYNLAB Analytics & Services B.V blijven van kracht en zijn/worden omgezet naar SGS Environmental Analytics B.V.

Wij vertrouwen er op u met deze informatie van dienst te zijn.

Hoogachtend,

Jaap-Willem Hutter
Technical Director

SGS Environmental Analytics B.V. IS GEACCREDITEERD VOLGENS DE DOOR DE RAAD VOOR ACCREDITATIE GESTELDE CRITERIA VOOR TESTLABORATORIA CONFORM EN ISO/IEC 17025:2017 ONDER NR. L 028

AL ONZE WERKZAAMHEDEN WORDEN UITGEVOERD ONDER DE ALGEMENE VOORWAARDEN GEDEPONEERD BIJ DE KAMER VAN KOOPHANDEL EN FABRIEKEN TE ROTTERDAM INSCHRIJVING HANDELSREGISTER: KVK ROTTERDAM 24265286

Analyserapport

Sweco Eindhoven
Harry van den Bergh

Projectnaam	21.1041 aanbesteding Tennet trace Boxmeer-Venray - 002.813.20	Orderdatum	22-02-2022
Projectnummer	51006816	Startdatum	22-02-2022
Rapportnummer	13625549 - 3	Rapportagedatum	02-05-2022

Nummer	Monstersoort	Monsterspecificatie
001	Grond (AS3000)	L238-mbg01-hb-039 (0-30) hb-040 (0-30) hb-041 (0-30) hb-042 (0-25)
002	Grond (AS3000)	L238-mbg02-hb-043 (0-30) hb-044 (0-35) hb-045 (0-40) hb-046 (0-30)
003	Grond (AS3000)	L238-mog01-hb-039 (80-130) hb-040 (80-130) hb-041 (70-120) hb-042 (60-100) hb-044 (60-110) hb-045 (80-130) hb-046 (80-120)
004	Grond (AS3000)	L238-mog02-hb-039 (130-180) hb-041 (160-200) hb-041 (200-250) hb-044 (130-180) hb-046 (150-200)

Analyse	Eenheid	Q	001	002	003	004
monster voorbehandeling		S	Ja	Ja	Ja	Ja
droge stof	gew.-%	S	80.2	73.7	81.4	82.2
gewicht artefacten	g	S	<1	<1	<1	<1
aard van de artefacten	-	S	geen	geen	geen	geen
organische stof (gloeiverlies)	% vd DS	S	3.4	4.6	<0.5	<0.5
KORRELGROOTTEVERDELING						
lutum (bodem)	% vd DS	S	<2	<2	3.2	<2
METALEN						
barium	mg/kgds	S	<20	<20	<20	<20
cadmium	mg/kgds	S	0.27	0.27	<0.2	<0.2
kobalt	mg/kgds	S	<1.5	<1.5	<1.5	<1.5
koper	mg/kgds	S	19	24	<5	<5
kwik	mg/kgds	S	<0.05	<0.05	<0.05	<0.05
lood	mg/kgds	S	11	10	<10	<10
molybdeen	mg/kgds	S	<0.5	<0.5	<0.5	<0.5
nikkel	mg/kgds	S	<3	<3	<3	<3
zink	mg/kgds	S	49	66	<20	<20
POLYCYCLISCHE AROMATISCHE KOOLWATERSTOFFEN						
naftaleen	mg/kgds	S	<0.01	<0.01	<0.01	<0.01
fenantreen	mg/kgds	S	<0.01	<0.01	<0.01	<0.01
antraceen	mg/kgds	S	<0.01	<0.01	<0.01	<0.01
fluoranteen	mg/kgds	S	0.01	<0.01	<0.01	<0.01
benzo(a)antraceen	mg/kgds	S	<0.01	<0.01	<0.01	<0.01
chryseen	mg/kgds	S	<0.01	<0.01	<0.01	<0.01
benzo(k)fluoranteen	mg/kgds	S	<0.01	0.01	<0.01	<0.01
benzo(a)pyreen	mg/kgds	S	<0.01	<0.01	<0.01	<0.01
benzo(ghi)peryleen	mg/kgds	S	<0.01	0.01	<0.01	<0.01
indeno(1,2,3-cd)pyreen	mg/kgds	S	<0.01	0.01	<0.01	<0.01
pak-totaal (10 van VROM) (0.7 factor)	mg/kgds	S	0.073 [1)]	0.079 [1)]	0.07 [1)]	0.07 [1)]
POLYCHLOORBIFENYLEN (PCB)						
PCB 28	µg/kgds	S	<1	<1	<1	<1
PCB 52	µg/kgds	S	<1	<1	<1	<1
PCB 101	µg/kgds	S	<1	<1	<1	<1
PCB 118	µg/kgds	S	<1	<1	<1	<1
PCB 138	µg/kgds	S	<1	<1	<1	<1
PCB 153	µg/kgds	S	<1	<1	<1	<1

De met S gemerkte analyses zijn geaccrediteerd en vallen onder de AS3000-erkenning.

Paraaf :

SGS Environmental Analytics B.V. IS GEACCREDITEERD VOLGENS DE DOOR DE RAAD VOOR ACCREDITATIE GESTELDE CRITERIA VOOR TESTLABORATORIA CONFORM EN ISO/IEC 17025:2017 ONDER NR. L 028

AL ONZE WERKZAAMHEDEN WORDEN UITGEVOERD ONDER DE ALGEMENE VOORWAARDEN GEDEPONEERD BIJ DE KAMER VAN KOOPHANDEL EN FABRIEKEN TE ROTTERDAM INSCHRIJVING HANDELSREGISTER: KVK ROTTERDAM 24265286

Analyserapport

Sweco Eindhoven
Harry van den Bergh

Projectnaam	21.1041 aanbesteding Tennet trace Boxmeer-Venray - 002.813.20	Orderdatum	22-02-2022
Projectnummer	51006816	Startdatum	22-02-2022
Rapportnummer	13625549 - 3	Rapportagedatum	02-05-2022

Nummer	Monstersoort	Monsterspecificatie
001	Grond (AS3000)	L238-mbg01-hb-039 (0-30) hb-040 (0-30) hb-041 (0-30) hb-042 (0-25)
002	Grond (AS3000)	L238-mbg02-hb-043 (0-30) hb-044 (0-35) hb-045 (0-40) hb-046 (0-30)
003	Grond (AS3000)	L238-mog01-hb-039 (80-130) hb-040 (80-130) hb-041 (70-120) hb-042 (60-100) hb-044 (60-110) hb-045 (80-130) hb-046 (80-120)
004	Grond (AS3000)	L238-mog02-hb-039 (130-180) hb-041 (160-200) hb-041 (200-250) hb-044 (130-180) hb-046 (150-200)

Analyse	Eenheid	Q	001	002	003	004
PCB 180	µg/kgds	S	<1	<1	<1	<1
som PCB (7) (0.7 factor)	µg/kgds	S	4.9 [1)]	4.9 [1)]	4.9 [1)]	4.9 [1)]
MINERALE OLIE						
fractie C10-C12	mg/kgds		<5	<5	<5	<5
fractie C12-C22	mg/kgds		<5	<5	<5	13
fractie C22-C30	mg/kgds		<5	<5	<5	<5
fractie C30-C40	mg/kgds		<5	<5	<5	<5
totaal olie C10 - C40	mg/kgds	S	<20	<20	<20	<20

De met S gemerkte analyses zijn geaccrediteerd en vallen onder de AS3000-erkenning.

Paraaf :

SGS Environmental Analytics B.V. IS GEACCREDITEERD VOLGENS DE DOOR DE RAAD VOOR ACCREDITATIE GESTELDE CRITERIA VOOR TESTLABORATORIA CONFORM EN ISO/IEC 17025:2017 ONDER NR. L 028

AL ONZE WERKZAAMHEDEN WORDEN UITGEVOERD ONDER DE ALGEMENE VOORWAARDEN GEDEPONEERD BIJ DE KAMER VAN KOOPHANDEL EN FABRIEKEN TE ROTTERDAM INSCHRIJVING HANDELSREGISTER: KVK ROTTERDAM 24265286

Analyserapport

Sweco Eindhoven
Harry van den Bergh

Projectnaam	21.1041 aanbesteding Tennet trace Boxmeer-Venray - 002.813.20	Orderdatum	22-02-2022
Projectnummer	51006816	Startdatum	22-02-2022
Rapportnummer	13625549 - 3	Rapportagedatum	02-05-2022

Monster beschrijvingen

001	*	De monstervoorbehandeling en analyses zijn uitgevoerd conform Accreditatieschema AS3000, dit geldt alleen voor de analyses die worden gerapporteerd met het "S" kenmerk.
002	*	De monstervoorbehandeling en analyses zijn uitgevoerd conform Accreditatieschema AS3000, dit geldt alleen voor de analyses die worden gerapporteerd met het "S" kenmerk.
003	*	De monstervoorbehandeling en analyses zijn uitgevoerd conform Accreditatieschema AS3000, dit geldt alleen voor de analyses die worden gerapporteerd met het "S" kenmerk.
004	*	De monstervoorbehandeling en analyses zijn uitgevoerd conform Accreditatieschema AS3000, dit geldt alleen voor de analyses die worden gerapporteerd met het "S" kenmerk.

Voetnoten

1 De sommatie na verrekening van de 0.7 factor voor <-waarden volgens BoToVa.

Paraaf :

SGS Environmental Analytics B.V. IS GEACCREDITEERD VOLGENS DE DOOR DE RAAD VOOR ACCREDITATIE GESTELDE CRITERIA VOOR TESTLABORATORIA CONFORM EN ISO/IEC 17025:2017 ONDER NR. L 028

AL ONZE WERKZAAMHEDEN WORDEN UITGEVOERD ONDER DE ALGEMENE VOORWAARDEN GEDEPONEERD BIJ DE KAMER VAN KOOPHANDEL EN FABRIEKEN TE ROTTERDAM INSCHRIJVING HANDELSREGISTER: KVK ROTTERDAM 24265286

Analyserapport

Sweco Eindhoven
Harry van den Bergh

Projectnaam	21.1041 aanbesteding Tennet trace Boxmeer-Venray - 002.813.20	Orderdatum	22-02-2022
Projectnummer	51006816	Startdatum	22-02-2022
Rapportnummer	13625549 - 3	Rapportagedatum	02-05-2022

Analyse	Monstersoort	Relatie tot norm
monster voorbehandeling	Grond (AS3000)	Grond: conform NEN-EN 16179. Grond (AS3000): conform NEN-EN 16179
droge stof	Grond (AS3000)	Grond: NEN-EN 15934. Grond (AS3000): AS3010-2 en NEN-EN 15934
gewicht artefacten	Grond (AS3000)	Conform AS3000
aard van de artefacten	Grond (AS3000)	Idem
organische stof (gloeiverlies)	Grond (AS3000)	Grond: gelijkwaardig aan NEN 5754. Grond (AS3000): conform AS3010-3
lutum (bodem)	Grond (AS3000)	Grond: eigen methode. Grond (AS3000): AS3010-4
barium	Grond (AS3000)	AS3010-5 en NEN-EN-ISO 17294-2 (ontsluiting NEN 6961)
cadmium	Grond (AS3000)	Idem
kobalt	Grond (AS3000)	Idem
koper	Grond (AS3000)	Idem
kwik	Grond (AS3000)	Idem
lood	Grond (AS3000)	Idem
molybdeen	Grond (AS3000)	Idem
nikkel	Grond (AS3000)	Idem
zink	Grond (AS3000)	Idem
naftaleen	Grond (AS3000)	AS3010-6
fenantreen	Grond (AS3000)	Idem
antraceen	Grond (AS3000)	Idem
fluoranteen	Grond (AS3000)	Idem
benzo(a)antraceen	Grond (AS3000)	Idem
chryseen	Grond (AS3000)	Idem
benzo(k)fluoranteen	Grond (AS3000)	Idem
benzo(a)pyreen	Grond (AS3000)	Idem
benzo(ghi)peryleen	Grond (AS3000)	Idem
indeno(1,2,3-cd)pyreen	Grond (AS3000)	Idem
pak-totaal (10 van VROM) (0.7 factor)	Grond (AS3000)	Idem
PCB 28	Grond (AS3000)	AS3010-8
PCB 52	Grond (AS3000)	Idem
PCB 101	Grond (AS3000)	Idem
PCB 118	Grond (AS3000)	Idem
PCB 138	Grond (AS3000)	Idem
PCB 153	Grond (AS3000)	Idem
PCB 180	Grond (AS3000)	Idem
som PCB (7) (0.7 factor)	Grond (AS3000)	Idem
totaal olie C10 - C40	Grond (AS3000)	AS3010-7 en NEN-EN-ISO 16703

Monster	Barcode	Aanlevering	Monstername	Verpakking
001	Y8344222	21-02-2022	21-02-2022	ALC201
001	Y8344231	21-02-2022	21-02-2022	ALC201
001	Y8344417	21-02-2022	21-02-2022	ALC201
001	Y8344396	21-02-2022	21-02-2022	ALC201
002	Y8344275	21-02-2022	21-02-2022	ALC201

Paraaf :

SGS Environmental Analytics B.V. IS GEACCREDITEERD VOLGENS DE DOOR DE RAAD VOOR ACCREDITATIE GESTELDE CRITERIA VOOR TESTLABORATORIA CONFORM EN ISO/IEC 17025:2017 ONDER NR. L 028

AL ONZE WERKZAAMHEDEN WORDEN UITGEVOERD ONDER DE ALGEMENE VOORWAARDEN GEDEPONEERD BIJ DE KAMER VAN KOOPHANDEL EN FABRIEKEN TE ROTTERDAM INSCHRIJVING HANDELSREGISTER: KVK ROTTERDAM 24265286

Analyserapport

Sweco Eindhoven
Harry van den Bergh

Projectnaam	21.1041 aanbesteding Tennet trace Boxmeer-Venray - 002.813.20	Orderdatum	22-02-2022
Projectnummer	51006816	Startdatum	22-02-2022
Rapportnummer	13625549 - 3	Rapportagedatum	02-05-2022

Monster	Barcode	Aanlevering	Monstername	Verpakking
002	Y8344283	21-02-2022	21-02-2022	ALC201
002	Y8344270	21-02-2022	21-02-2022	ALC201
002	Y8344255	21-02-2022	21-02-2022	ALC201
003	Y8344225	21-02-2022	21-02-2022	ALC201
003	Y9719674	21-02-2022	21-02-2022	ALC201
003	Y9719607	21-02-2022	21-02-2022	ALC201
003	Y8343874	21-02-2022	21-02-2022	ALC201
003	Y8344215	21-02-2022	21-02-2022	ALC201
003	Y8344224	21-02-2022	21-02-2022	ALC201
003	Y8344280	21-02-2022	21-02-2022	ALC201
004	Y8344226	21-02-2022	21-02-2022	ALC201
004	Y9719699	21-02-2022	21-02-2022	ALC201
004	Y8344309	21-02-2022	21-02-2022	ALC201
004	Y8344279	21-02-2022	21-02-2022	ALC201
004	Y8344232	21-02-2022	21-02-2022	ALC201

Paraaf :

SGS Environmental Analytics B.V. IS GEACCREDITEERD VOLGENS DE DOOR DE RAAD VOOR ACCREDITATIE GESTELDE CRITERIA VOOR TESTLABORATORIA CONFORM EN ISO/IEC 17025:2017 ONDER NR. L 028

AL ONZE WERKZAAMHEDEN WORDEN UITGEVOERD ONDER DE ALGEMENE VOORWAARDEN GEDEPONEERD BIJ DE KAMER VAN KOOPHANDEL EN FABRIEKEN TE ROTTERDAM INSCHRIJVING HANDELSREGISTER: KVK ROTTERDAM 24265286

Analyserapport

Sweco Eindhoven
Harry van den Bergh

Projectnaam	21.1041 aanbesteding Tennet trace Boxmeer-Venray - 002.813.20	Orderdatum	22-02-2022
Projectnummer	51006816	Startdatum	22-02-2022
Rapportnummer	13625549 - 3	Rapportagedatum	02-05-2022

Monsternummer:	004
Monster beschrijvingen	L238-mog02-hb-039 (130-180) hb-041 (160-200) hb-041 (200-250) hb-044 (130-180) hb-046 (150-200)

Karakterisering naar alkaantraject

benzine	C9-C14
kerosine en petroleum	C10-C16
diesel en gasolie	C10-C28
motorolie	C20-C36
stookolie	C10-C36

De C10 en C40 pieken zijn toegevoegd door het laboratorium en worden gebruikt als interne standaard.

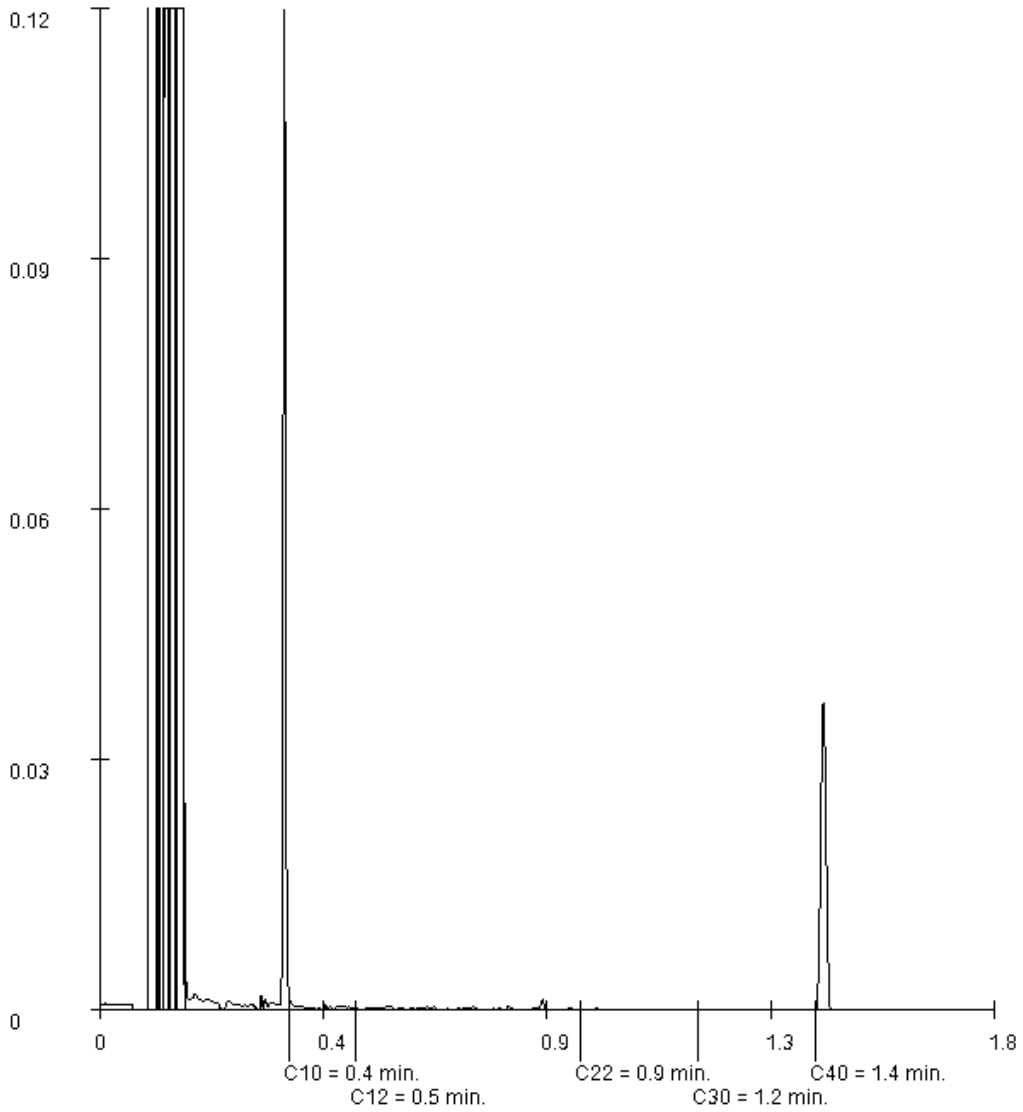

Paraaf :

SGS Environmental Analytics B.V. IS GEACCREDITEERD VOLGENS DE DOOR DE RAAD VOOR ACCREDITATIE GESTELDE CRITERIA VOOR TESTLABORATORIA CONFORM EN ISO/IEC 17025:2017 ONDER NR. L 028

AL ONZE WERKZAAMHEDEN WORDEN UITGEVOERD ONDER DE ALGEMENE VOORWAARDEN GEDEPONEERD BIJ DE KAMER VAN KOOPHANDEL EN FABRIEKEN TE ROTTERDAM INSCHRIJVING HANDELSREGISTER: KVK ROTTERDAM 24265286

SGS Environmental Analytics B.V.
Correspondentieadres
Steenhouwerstraat 15 · 3194 AG Rotterdam
Tel.: +31 (0)10 231 47 00 · Fax: +31 (0)10 416 30 34
www.sgs.com/analytics-nl

Analyserapport

Sweco Eindhoven
Harry van den Bergh
Postbus 1265
5602BG EINDHOVEN

Uw projectnaam	: 21.1041 aanbesteding Tennet trace Boxmeer-Venray - 002.813.20
Uw projectnummer	: 51006816
SGS rapportnummer	: 13625700, versienummer: 3. Gewijzigd rapport
Rapport-verificatienummer	: EPCQ7FL1

Rotterdam, 02-05-2022

Geachte heer/mevrouw,

Hierbij ontvangt u de analyse resultaten van het laboratoriumonderzoek ten behoeve van uw project 51006816. Het onderzoek werd uitgevoerd conform uw opdracht. De gerapporteerde resultaten hebben uitsluitend betrekking op de door SGS geteste monsters en zoals door SGS ontvangen zijn. De door u aangegeven omschrijvingen voor de monsters, het project en de monsternamedatum (indien aangeleverd) zijn overgenomen in dit analyserapport. SGS is niet verantwoordelijk voor de gegevens verstrekt door de opdrachtgever.

Het onderzoek is uitgevoerd door SGS Environmental Analytics B.V., gevestigd aan de Steenhouwerstraat 15 in Rotterdam (NL). Indien het onderzoek is uitgevoerd door derden is dit in het rapport aangegeven.

Dit analyserapport bestaat inclusief bijlagen uit 7 pagina's. In geval van een versienummer van '2' of hoger vervallen de voorgaande versies. Alle bijlagen maken onlosmakelijk onderdeel uit van het rapport. Alleen vermenigvuldiging van het hele rapport is toegestaan.

Voor meer informatie, omtrent bijvoorbeeld meetonzekerheid of gebruikte analysemethoden, kunt u contact opnemen met de afdeling Customer Support.

Per 23 maart 2021 is SYNLAB Analytics & Services B.V. overgegaan naar de nieuwe naam SGS Environmental Analytics B.V. Alle erkenningen van SYNLAB Analytics & Services B.V blijven van kracht en zijn/worden omgezet naar SGS Environmental Analytics B.V.

Wij vertrouwen er op u met deze informatie van dienst te zijn.

Hoogachtend,

Jaap-Willem Hutter
Technical Director

SGS Environmental Analytics B.V. IS GEACCREDITEERD VOLGENS DE DOOR DE RAAD VOOR ACCREDITATIE GESTELDE CRITERIA VOOR TESTLABORATORIA CONFORM EN ISO/IEC 17025:2017 ONDER NR. L 028

AL ONZE WERKZAAMHEDEN WORDEN UITGEVOERD ONDER DE ALGEMENE VOORWAARDEN GEDEPONEERD BIJ DE KAMER VAN KOOPHANDEL EN FABRIEKEN TE ROTTERDAM INSCHRIJVING HANDELSREGISTER: KVK ROTTERDAM 24265286

Analyserapport

Sweco Eindhoven
Harry van den Bergh

Projectnaam	21.1041 aanbesteding Tennet trace Boxmeer-Venray - 002.813.20	Orderdatum	22-02-2022
Projectnummer	51006816	Startdatum	22-02-2022
Rapportnummer	13625700 - 3	Rapportagedatum	02-05-2022

Nummer	Monstersoort	Monsterspecificatie
001	Grond (AS3000)	LS53-mbg01-hb-024 (0-20) hb-025 (0-30) hb-026 (0-35) hb-027 (0-40) hb-028_N (0-30)
002	Grond (AS3000)	LS53-mog01-hb-024 (60-110) hb-025 (50-90) hb-026 (50-100) hb-027 (80-130) hb-028_N (60-110)

Analyse	Eenheid	Q	001	002
monster voorbehandeling		S	Ja	Ja
droge stof	gew.-%	S	76.6	79.2
gewicht artefacten	g	S	<1	<1
aard van de artefacten	-	S	geen	geen
organische stof (gloeiverlies)	% vd DS	S	4.3	0.7
KORRELGROOTTEVERDELING				
lutum (bodem)	% vd DS	S	4.6	2.3
METALEN				
barium	mg/kgds	S	<20	<20
cadmium	mg/kgds	S	0.23	<0.2
kobalt	mg/kgds	S	<1.5	<1.5
koper	mg/kgds	S	10	<5
kwik	mg/kgds	S	<0.05	<0.05
lood	mg/kgds	S	11	<10
molybdeen	mg/kgds	S	<0.5	<0.5
nikkel	mg/kgds	S	<3	<3
zink	mg/kgds	S	26	<20
POLYCYCLISCHE AROMATISCHE KOOLWATERSTOFFEN				
naftaleen	mg/kgds	S	0.01	<0.01
fenantreen	mg/kgds	S	0.01	<0.01
antraceen	mg/kgds	S	<0.01	<0.01
fluoranteen	mg/kgds	S	0.02	<0.01
benzo(a)antraceen	mg/kgds	S	0.01	<0.01
chryseen	mg/kgds	S	<0.01	<0.01
benzo(k)fluoranteen	mg/kgds	S	0.01	<0.01
benzo(a)pyreen	mg/kgds	S	0.01	<0.01
benzo(ghi)peryleen	mg/kgds	S	0.02	<0.01
indeno(1,2,3-cd)pyreen	mg/kgds	S	0.02	<0.01
pak-totaal (10 van VROM) (0.7 factor)	mg/kgds	S	0.124 [1)]	0.07 [1)]
POLYCHLOORBIFENYLEN (PCB)				
PCB 28	µg/kgds	S	<1	<1
PCB 52	µg/kgds	S	<1	<1
PCB 101	µg/kgds	S	<1	<1
PCB 118	µg/kgds	S	<1	<1
PCB 138	µg/kgds	S	<1	<1
PCB 153	µg/kgds	S	<1	<1
PCB 180	µg/kgds	S	<1	<1
som PCB (7) (0.7 factor)	µg/kgds	S	4.9 [1)]	4.9 [1)]

De met S gemerkte analyses zijn geaccrediteerd en vallen onder de AS3000-erkenning.

Paraaf :

SGS Environmental Analytics B.V. IS GEACCREDITEERD VOLGENS DE DOOR DE RAAD VOOR ACCREDITATIE GESTELDE CRITERIA VOOR TESTLABORATORIA CONFORM EN ISO/IEC 17025:2017 ONDER NR. L 028

AL ONZE WERKZAAMHEDEN WORDEN UITGEVOERD ONDER DE ALGEMENE VOORWAARDEN GEDEPONEERD BIJ DE KAMER VAN KOOPHANDEL EN FABRIEKEN TE ROTTERDAM INSCHRIJVING HANDELSREGISTER: KVK ROTTERDAM 24265286

Analyserapport

Sweco Eindhoven
Harry van den Bergh

Projectnaam	21.1041 aanbesteding Tennet trace Boxmeer-Venray - 002.813.20	Orderdatum	22-02-2022
Projectnummer	51006816	Startdatum	22-02-2022
Rapportnummer	13625700 - 3	Rapportagedatum	02-05-2022

Nummer	Monstersoort	Monsterspecificatie
001	Grond (AS3000)	LS53-mbg01-hb-024 (0-20) hb-025 (0-30) hb-026 (0-35) hb-027 (0-40) hb-028_N (0-30)
002	Grond (AS3000)	LS53-mog01-hb-024 (60-110) hb-025 (50-90) hb-026 (50-100) hb-027 (80-130) hb-028_N (60-110)

Analyse	Eenheid	Q	001	002
MINERALE OLIE				
fractie C10-C12	mg/kgds		<5	<5
fractie C12-C22	mg/kgds		<5	<5
fractie C22-C30	mg/kgds		11	<5
fractie C30-C40	mg/kgds		11	<5
totaal olie C10 - C40	mg/kgds	S	20	<20

De met S gemerkte analyses zijn geaccrediteerd en vallen onder de AS3000-erkenning.

Paraaf :

SGS Environmental Analytics B.V. IS GEACCREDITEERD VOLGENS DE DOOR DE RAAD VOOR ACCREDITATIE GESTELDE CRITERIA VOOR TESTLABORATORIA CONFORM EN ISO/IEC 17025:2017 ONDER NR. L 028

AL ONZE WERKZAAMHEDEN WORDEN UITGEVOERD ONDER DE ALGEMENE VOORWAARDEN GEDEPONEERD BIJ DE KAMER VAN KOOPHANDEL EN FABRIEKEN TE ROTTERDAM INSCHRIJVING HANDELSREGISTER: KVK ROTTERDAM 24265286

Analyserapport

Sweco Eindhoven
Harry van den Bergh

Projectnaam	21.1041 aanbesteding Tennet trace Boxmeer-Venray - 002.813.20	Orderdatum	22-02-2022
Projectnummer	51006816	Startdatum	22-02-2022
Rapportnummer	13625700 - 3	Rapportagedatum	02-05-2022

Monster beschrijvingen

001	*	De monstervoorbehandeling en analyses zijn uitgevoerd conform Accreditatieschema AS3000, dit geldt alleen voor de analyses die worden gerapporteerd met het "S" kenmerk.
002	*	De monstervoorbehandeling en analyses zijn uitgevoerd conform Accreditatieschema AS3000, dit geldt alleen voor de analyses die worden gerapporteerd met het "S" kenmerk.

Voetnoten

1 De sommatie na verrekening van de 0.7 factor voor <-waarden volgens BoToVa.

Paraaf :

SGS Environmental Analytics B.V. IS GEACCREDITEERD VOLGENS DE DOOR DE RAAD VOOR ACCREDITATIE GESTELDE CRITERIA VOOR TESTLABORATORIA CONFORM EN ISO/IEC 17025:2017 ONDER NR. L 028

AL ONZE WERKZAAMHEDEN WORDEN UITGEVOERD ONDER DE ALGEMENE VOORWAARDEN GEDEPONEERD BIJ DE KAMER VAN KOOPHANDEL EN FABRIEKEN TE ROTTERDAM INSCHRIJVING HANDELSREGISTER: KVK ROTTERDAM 24265286

Analyserapport

Sweco Eindhoven
Harry van den Bergh

Projectnaam	21.1041 aanbesteding Tennet trace Boxmeer-Venray - 002.813.20	Orderdatum	22-02-2022
Projectnummer	51006816	Startdatum	22-02-2022
Rapportnummer	13625700 - 3	Rapportagedatum	02-05-2022

Analyse	Monstersoort	Relatie tot norm
monster voorbehandeling	Grond (AS3000)	Grond: conform NEN-EN 16179. Grond (AS3000): conform NEN-EN 16179
droge stof	Grond (AS3000)	Grond: NEN-EN 15934. Grond (AS3000): AS3010-2 en NEN-EN 15934
gewicht artefacten	Grond (AS3000)	Conform AS3000
aard van de artefacten	Grond (AS3000)	Idem
organische stof (gloeiverlies)	Grond (AS3000)	Grond: gelijkwaardig aan NEN 5754. Grond (AS3000): conform AS3010-3
lutum (bodem)	Grond (AS3000)	Grond: eigen methode. Grond (AS3000): AS3010-4
barium	Grond (AS3000)	AS3010-5 en NEN-EN-ISO 17294-2 (ontsluiting NEN 6961)
cadmium	Grond (AS3000)	Idem
kobalt	Grond (AS3000)	Idem
koper	Grond (AS3000)	Idem
kwik	Grond (AS3000)	Idem
lood	Grond (AS3000)	Idem
molybdeen	Grond (AS3000)	Idem
nikkel	Grond (AS3000)	Idem
zink	Grond (AS3000)	Idem
naftaleen	Grond (AS3000)	AS3010-6
fenantreen	Grond (AS3000)	Idem
antraceen	Grond (AS3000)	Idem
fluoranteen	Grond (AS3000)	Idem
benzo(a)antraceen	Grond (AS3000)	Idem
chryseen	Grond (AS3000)	Idem
benzo(k)fluoranteen	Grond (AS3000)	Idem
benzo(a)pyreen	Grond (AS3000)	Idem
benzo(ghi)peryleen	Grond (AS3000)	Idem
indeno(1,2,3-cd)pyreen	Grond (AS3000)	Idem
pak-totaal (10 van VROM) (0.7 factor)	Grond (AS3000)	Idem
PCB 28	Grond (AS3000)	AS3010-8
PCB 52	Grond (AS3000)	Idem
PCB 101	Grond (AS3000)	Idem
PCB 118	Grond (AS3000)	Idem
PCB 138	Grond (AS3000)	Idem
PCB 153	Grond (AS3000)	Idem
PCB 180	Grond (AS3000)	Idem
som PCB (7) (0.7 factor)	Grond (AS3000)	Idem
totaal olie C10 - C40	Grond (AS3000)	AS3010-7 en NEN-EN-ISO 16703

Monster	Barcode	Aanlevering	Monstername	Verpakking
001	Y8344500	22-02-2022	22-02-2022	ALC201
001	Y9719502	22-02-2022	22-02-2022	ALC201
001	Y8345166	22-02-2022	22-02-2022	ALC201
001	Y9718766	22-02-2022	22-02-2022	ALC201
001	Y8344505	22-02-2022	22-02-2022	ALC201

Paraaf :

SGS Environmental Analytics B.V. IS GEACCREDITEERD VOLGENS DE DOOR DE RAAD VOOR ACCREDITATIE GESTELDE CRITERIA VOOR TESTLABORATORIA CONFORM EN ISO/IEC 17025:2017 ONDER NR. L 028

AL ONZE WERKZAAMHEDEN WORDEN UITGEVOERD ONDER DE ALGEMENE VOORWAARDEN GEDEPONEERD BIJ DE KAMER VAN KOOPHANDEL EN FABRIEKEN TE ROTTERDAM INSCHRIJVING HANDELSREGISTER: KVK ROTTERDAM 24265286

Analyserapport

Sweco Eindhoven
Harry van den Bergh

Projectnaam	21.1041 aanbesteding Tennet trace Boxmeer-Venray - 002.813.20	Orderdatum	22-02-2022
Projectnummer	51006816	Startdatum	22-02-2022
Rapportnummer	13625700 - 3	Rapportagedatum	02-05-2022

Monster	Barcode	Aanlevering	Monstername	Verpakking
002	Y9719488	22-02-2022	22-02-2022	ALC201
002	Y9718767	22-02-2022	22-02-2022	ALC201
002	Y8344502	22-02-2022	22-02-2022	ALC201
002	Y8344506	22-02-2022	22-02-2022	ALC201

Paraaf :

SGS Environmental Analytics B.V. IS GEACCREDITEERD VOLGENS DE DOOR DE RAAD VOOR ACCREDITATIE GESTELDE CRITERIA VOOR TESTLABORATORIA CONFORM EN ISO/IEC 17025:2017 ONDER NR. L 028

AL ONZE WERKZAAMHEDEN WORDEN UITGEVOERD ONDER DE ALGEMENE VOORWAARDEN GEDEPONEERD BIJ DE KAMER VAN KOOPHANDEL EN FABRIEKEN TE ROTTERDAM INSCHRIJVING HANDELSREGISTER: KVK ROTTERDAM 24265286

Analyserapport

Sweco Eindhoven
Harry van den Bergh

Projectnaam	21.1041 aanbesteding Tennet trace Boxmeer-Venray - 002.813.20	Orderdatum	22-02-2022
Projectnummer	51006816	Startdatum	22-02-2022
Rapportnummer	13625700 - 3	Rapportagedatum	02-05-2022

Monsternummer:	001
Monster beschrijvingen	LS53-mbg01-hb-024 (0-20) hb-025 (0-30) hb-026 (0-35) hb-027 (0-40) hb-028_N (0-30)

Karakterisering naar alkaantraject

benzine	C9-C14
kerosine en petroleum	C10-C16
diesel en gasolie	C10-C28
motorolie	C20-C36
stookolie	C10-C36

De C10 en C40 pieken zijn toegevoegd door het laboratorium en worden gebruikt als interne standaard.

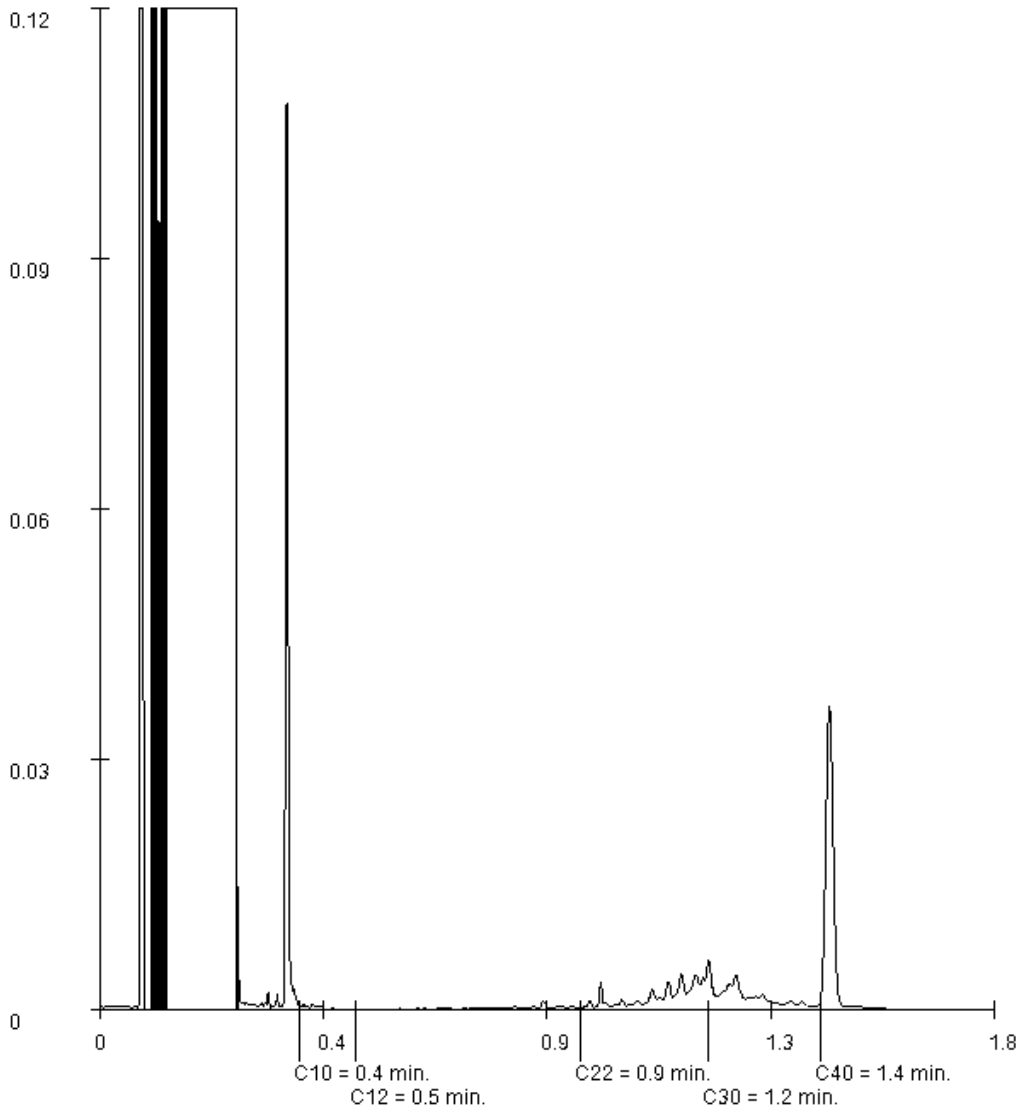

Paraaf :

SGS Environmental Analytics B.V. IS GEACCREDITEERD VOLGENS DE DOOR DE RAAD VOOR ACCREDITATIE GESTELDE CRITERIA VOOR TESTLABORATORIA CONFORM EN ISO/IEC 17025:2017 ONDER NR. L 028

AL ONZE WERKZAAMHEDEN WORDEN UITGEVOERD ONDER DE ALGEMENE VOORWAARDEN GEDEPONEERD BIJ DE KAMER VAN KOOPHANDEL EN FABRIEKEN TE ROTTERDAM INSCHRIJVING HANDELSREGISTER: KVK ROTTERDAM 24265286

SGS Environmental Analytics B.V.
Correspondentieadres
Steenhouwerstraat 15 · 3194 AG Rotterdam
Tel.: +31 (0)10 231 47 00 · Fax: +31 (0)10 416 30 34
www.sgs.com/analytics-nl

Analyserapport

Sweco Eindhoven
Harry van den Bergh
Postbus 1265
5602BG EINDHOVEN

Uw projectnaam	: 21.1041 aanbesteding Tennet trace Boxmeer-Venray - 002.813.20
Uw projectnummer	: 51006816
SGS rapportnummer	: 13628289, versienummer: 3. Gewijzigd rapport
Rapport-verificatienummer	: PL1ZY9B6

Rotterdam, 02-05-2022

Geachte heer/mevrouw,

Hierbij ontvangt u de analyse resultaten van het laboratoriumonderzoek ten behoeve van uw project 51006816. Het onderzoek werd uitgevoerd conform uw opdracht. De gerapporteerde resultaten hebben uitsluitend betrekking op de door SGS geteste monsters en zoals door SGS ontvangen zijn. De door u aangegeven omschrijvingen voor de monsters, het project en de monsternamedatum (indien aangeleverd) zijn overgenomen in dit analyserapport. SGS is niet verantwoordelijk voor de gegevens verstrekt door de opdrachtgever.

Het onderzoek is uitgevoerd door SGS Environmental Analytics B.V., gevestigd aan de Steenhouwerstraat 15 in Rotterdam (NL). Indien het onderzoek is uitgevoerd door derden is dit in het rapport aangegeven.

Dit analyserapport bestaat inclusief bijlagen uit 7 pagina's. In geval van een versienummer van '2' of hoger vervallen de voorgaande versies. Alle bijlagen maken onlosmakelijk onderdeel uit van het rapport. Alleen vermenigvuldiging van het hele rapport is toegestaan.

Voor meer informatie, omtrent bijvoorbeeld meetonzekerheid of gebruikte analysemethoden, kunt u contact opnemen met de afdeling Customer Support.

Per 23 maart 2021 is SYNLAB Analytics & Services B.V. overgegaan naar de nieuwe naam SGS Environmental Analytics B.V. Alle erkenningen van SYNLAB Analytics & Services B.V blijven van kracht en zijn/worden omgezet naar SGS Environmental Analytics B.V.

Wij vertrouwen er op u met deze informatie van dienst te zijn.

Hoogachtend,

Jaap-Willem Hutter
Technical Director

SGS Environmental Analytics B.V. IS GEACCREDITEERD VOLGENS DE DOOR DE RAAD VOOR ACCREDITATIE GESTELDE CRITERIA VOOR TESTLABORATORIA CONFORM EN ISO/IEC 17025:2017 ONDER NR. L 028

AL ONZE WERKZAAMHEDEN WORDEN UITGEVOERD ONDER DE ALGEMENE VOORWAARDEN GEDEPONEERD BIJ DE KAMER VAN KOOPHANDEL EN FABRIEKEN TE ROTTERDAM INSCHRIJVING HANDELSREGISTER: KVK ROTTERDAM 24265286

Analyserapport

Sweco Eindhoven
Harry van den Bergh

Projectnaam	21.1041 aanbesteding Tennet trace Boxmeer-Venray - 002.813.20	Orderdatum	25-02-2022
Projectnummer	51006816	Startdatum	25-02-2022
Rapportnummer	13628289 - 3	Rapportagedatum	02-05-2022

Nummer	Monstersoort	Monsterspecificatie
001	Grond (AS3000)	Q133-mbg01-hb-007 (0-20) hb-008 (0-30) hb-009 (0-25) hb-010 (0-30) hb-011 (0-30) hb-012 (0-30)
002	Grond (AS3000)	Q133-mog01-hb-007 (70-120) hb-008 (80-130) hb-009 (60-110) hb-010 (60-110) hb-011 (30-70) hb-012 (60-100)

Analyse	Eenheid	Q	001	002
monster voorbehandeling		S	Ja	Ja
droge stof	gew.-%	S	79.4	84.1
gewicht artefacten	g	S	<1	<1
aard van de artefacten	-	S	geen	geen
organische stof (gloeiverlies)	% vd DS	S	3.5	<0.5
KORRELGROOTTEVERDELING				
lutum (bodem)	% vd DS	S	3.7	3.2
METALEN				
barium	mg/kgds	S	<20	<20
cadmium	mg/kgds	S	0.32	<0.2
kobalt	mg/kgds	S	1.6	<1.5
koper	mg/kgds	S	9.0	<5
kwik	mg/kgds	S	<0.05	<0.05
lood	mg/kgds	S	13	<10
molybdeen	mg/kgds	S	<0.5	<0.5
nikkel	mg/kgds	S	<3	<3
zink	mg/kgds	S	32	<20
POLYCYCLISCHE AROMATISCHE KOOLWATERSTOFFEN				
naftaleen	mg/kgds	S	<0.01	<0.01
fenantreen	mg/kgds	S	0.01	<0.01
antraceen	mg/kgds	S	<0.01	<0.01
fluoranteen	mg/kgds	S	0.02	<0.01
benzo(a)antraceen	mg/kgds	S	0.01	<0.01
chryseen	mg/kgds	S	0.01	<0.01
benzo(k)fluoranteen	mg/kgds	S	0.01	<0.01
benzo(a)pyreen	mg/kgds	S	0.01	<0.01
benzo(ghi)peryleen	mg/kgds	S	0.01	<0.01
indeno(1,2,3-cd)pyreen	mg/kgds	S	0.01	<0.01
pak-totaal (10 van VROM) (0.7 factor)	mg/kgds	S	0.104 [1)]	0.07 [1)]
POLYCHLOORBIFENYLEN (PCB)				
PCB 28	µg/kgds	S	<1	<1
PCB 52	µg/kgds	S	<1	<1
PCB 101	µg/kgds	S	<1	<1
PCB 118	µg/kgds	S	<1	<1
PCB 138	µg/kgds	S	<1	<1
PCB 153	µg/kgds	S	<1	<1
PCB 180	µg/kgds	S	<1	<1
som PCB (7) (0.7 factor)	µg/kgds	S	4.9 [1)]	4.9 [1)]

De met S gemerkte analyses zijn geaccrediteerd en vallen onder de AS3000-erkenning.

Paraaf :

SGS Environmental Analytics B.V. IS GEACCREDITEERD VOLGENS DE DOOR DE RAAD VOOR ACCREDITATIE GESTELDE CRITERIA VOOR TESTLABORATORIA CONFORM EN ISO/IEC 17025:2017 ONDER NR. L 028

AL ONZE WERKZAAMHEDEN WORDEN UITGEVOERD ONDER DE ALGEMENE VOORWAARDEN GEDEPONEERD BIJ DE KAMER VAN KOOPHANDEL EN FABRIEKEN TE ROTTERDAM INSCHRIJVING HANDELSREGISTER: KVK ROTTERDAM 24265286

Analyserapport

Sweco Eindhoven
Harry van den Bergh

Projectnaam	21.1041 aanbesteding Tennet trace Boxmeer-Venray - 002.813.20	Orderdatum	25-02-2022
Projectnummer	51006816	Startdatum	25-02-2022
Rapportnummer	13628289 - 3	Rapportagedatum	02-05-2022

Nummer	Monstersoort	Monsterspecificatie
001	Grond (AS3000)	Q133-mbg01-hb-007 (0-20) hb-008 (0-30) hb-009 (0-25) hb-010 (0-30) hb-011 (0-30) hb-012 (0-30)
002	Grond (AS3000)	Q133-mog01-hb-007 (70-120) hb-008 (80-130) hb-009 (60-110) hb-010 (60-110) hb-011 (30-70) hb-012 (60-100)

Analyse	Eenheid	Q	001	002
MINERALE OLIE				
fractie C10-C12	mg/kgds		<5	<5
fractie C12-C22	mg/kgds		<5	<5
fractie C22-C30	mg/kgds		7	<5
fractie C30-C40	mg/kgds		6	<5
totaal olie C10 - C40	mg/kgds	S	<20	<20

De met S gemerkte analyses zijn geaccrediteerd en vallen onder de AS3000-erkenning.

Paraaf :

SGS Environmental Analytics B.V. IS GEACCREDITEERD VOLGENS DE DOOR DE RAAD VOOR ACCREDITATIE GESTELDE CRITERIA VOOR TESTLABORATORIA CONFORM EN ISO/IEC 17025:2017 ONDER NR. L 028

AL ONZE WERKZAAMHEDEN WORDEN UITGEVOERD ONDER DE ALGEMENE VOORWAARDEN GEDEPONEERD BIJ DE KAMER VAN KOOPHANDEL EN FABRIEKEN TE ROTTERDAM INSCHRIJVING HANDELSREGISTER: KVK ROTTERDAM 24265286

Analyserapport

Sweco Eindhoven
Harry van den Bergh

Projectnaam	21.1041 aanbesteding Tennet trace Boxmeer-Venray - 002.813.20	Orderdatum	25-02-2022
Projectnummer	51006816	Startdatum	25-02-2022
Rapportnummer	13628289 - 3	Rapportagedatum	02-05-2022

Monster beschrijvingen

001	*	De monstervoorbehandeling en analyses zijn uitgevoerd conform Accreditatieschema AS3000, dit geldt alleen voor de analyses die worden gerapporteerd met het "S" kenmerk.
002	*	De monstervoorbehandeling en analyses zijn uitgevoerd conform Accreditatieschema AS3000, dit geldt alleen voor de analyses die worden gerapporteerd met het "S" kenmerk.

Voetnoten

1	De sommatie na verrekening van de 0.7 factor voor <-waarden volgens BoToVa.

Paraaf :

SGS Environmental Analytics B.V. IS GEACCREDITEERD VOLGENS DE DOOR DE RAAD VOOR ACCREDITATIE GESTELDE CRITERIA VOOR TESTLABORATORIA CONFORM EN ISO/IEC 17025:2017 ONDER NR. L 028

AL ONZE WERKZAAMHEDEN WORDEN UITGEVOERD ONDER DE ALGEMENE VOORWAARDEN GEDEPONEERD BIJ DE KAMER VAN KOOPHANDEL EN FABRIEKEN TE ROTTERDAM INSCHRIJVING HANDELSREGISTER: KVK ROTTERDAM 24265286

Analyserapport

Sweco Eindhoven
Harry van den Bergh

Projectnaam	21.1041 aanbesteding Tennet trace Boxmeer-Venray - 002.813.20	Orderdatum	25-02-2022
Projectnummer	51006816	Startdatum	25-02-2022
Rapportnummer	13628289 - 3	Rapportagedatum	02-05-2022

Analyse	Monstersoort	Relatie tot norm
monster voorbehandeling	Grond (AS3000)	Grond: conform NEN-EN 16179. Grond (AS3000): conform NEN-EN 16179
droge stof	Grond (AS3000)	Grond: NEN-EN 15934. Grond (AS3000): AS3010-2 en NEN-EN 15934
gewicht artefacten	Grond (AS3000)	Conform AS3000
aard van de artefacten	Grond (AS3000)	Idem
organische stof (gloeiverlies)	Grond (AS3000)	Grond: gelijkwaardig aan NEN 5754. Grond (AS3000): conform AS3010-3
lutum (bodem)	Grond (AS3000)	Grond: eigen methode. Grond (AS3000): AS3010-4
barium	Grond (AS3000)	AS3010-5 en NEN-EN-ISO 17294-2 (ontsluiting NEN 6961)
cadmium	Grond (AS3000)	Idem
kobalt	Grond (AS3000)	Idem
koper	Grond (AS3000)	Idem
kwik	Grond (AS3000)	Idem
lood	Grond (AS3000)	Idem
molybdeen	Grond (AS3000)	Idem
nikkel	Grond (AS3000)	Idem
zink	Grond (AS3000)	Idem
naftaleen	Grond (AS3000)	AS3010-6
fenantreen	Grond (AS3000)	Idem
antraceen	Grond (AS3000)	Idem
fluoranteen	Grond (AS3000)	Idem
benzo(a)antraceen	Grond (AS3000)	Idem
chryseen	Grond (AS3000)	Idem
benzo(k)fluoranteen	Grond (AS3000)	Idem
benzo(a)pyreen	Grond (AS3000)	Idem
benzo(ghi)peryleen	Grond (AS3000)	Idem
indeno(1,2,3-cd)pyreen	Grond (AS3000)	Idem
pak-totaal (10 van VROM) (0.7 factor)	Grond (AS3000)	Idem
PCB 28	Grond (AS3000)	AS3010-8
PCB 52	Grond (AS3000)	Idem
PCB 101	Grond (AS3000)	Idem
PCB 118	Grond (AS3000)	Idem
PCB 138	Grond (AS3000)	Idem
PCB 153	Grond (AS3000)	Idem
PCB 180	Grond (AS3000)	Idem
som PCB (7) (0.7 factor)	Grond (AS3000)	Idem
totaal olie C10 - C40	Grond (AS3000)	AS3010-7 en NEN-EN-ISO 16703

Monster	Barcode	Aanlevering	Monstername	Verpakking
001	Y8344997	23-02-2022	23-02-2022	ALC201
001	Y8345165	23-02-2022	23-02-2022	ALC201
001	Y8345153	23-02-2022	23-02-2022	ALC201
001	Y8344925	23-02-2022	23-02-2022	ALC201
001	Y8345005	23-02-2022	23-02-2022	ALC201

Paraaf :

SGS Environmental Analytics B.V. IS GEACCREDITEERD VOLGENS DE DOOR DE RAAD VOOR ACCREDITATIE GESTELDE CRITERIA VOOR TESTLABORATORIA CONFORM EN ISO/IEC 17025:2017 ONDER NR. L 028

AL ONZE WERKZAAMHEDEN WORDEN UITGEVOERD ONDER DE ALGEMENE VOORWAARDEN GEDEPONEERD BIJ DE KAMER VAN KOOPHANDEL EN FABRIEKEN TE ROTTERDAM INSCHRIJVING HANDELSREGISTER: KVK ROTTERDAM 24265286

Analyserapport

Sweco Eindhoven
Harry van den Bergh

Projectnaam	21.1041 aanbesteding Tennet trace Boxmeer-Venray - 002.813.20	Orderdatum	25-02-2022
Projectnummer	51006816	Startdatum	25-02-2022
Rapportnummer	13628289 - 3	Rapportagedatum	02-05-2022

Monster	Barcode	Aanlevering	Monstername	Verpakking
001	Y8345163	23-02-2022	23-02-2022	ALC201
002	Y8345162	23-02-2022	23-02-2022	ALC201
002	Y9494710	23-02-2022	23-02-2022	ALC201
002	Y8344132	23-02-2022	23-02-2022	ALC201
002	Y8344999	23-02-2022	23-02-2022	ALC201
002	Y8345071	23-02-2022	23-02-2022	ALC201
002	Y8345159	23-02-2022	23-02-2022	ALC201

Paraaf :

SGS Environmental Analytics B.V. IS GEACCREDITEERD VOLGENS DE DOOR DE RAAD VOOR ACCREDITATIE GESTELDE CRITERIA VOOR TESTLABORATORIA CONFORM EN ISO/IEC 17025:2017 ONDER NR. L 028

AL ONZE WERKZAAMHEDEN WORDEN UITGEVOERD ONDER DE ALGEMENE VOORWAARDEN GEDEPONEERD BIJ DE KAMER VAN KOOPHANDEL EN FABRIEKEN TE ROTTERDAM INSCHRIJVING HANDELSREGISTER: KVK ROTTERDAM 24265286

Analyserapport

Sweco Eindhoven
Harry van den Bergh

Projectnaam	21.1041 aanbesteding Tennet trace Boxmeer-Venray - 002.813.20	Orderdatum	25-02-2022
Projectnummer	51006816	Startdatum	25-02-2022
Rapportnummer	13628289 - 3	Rapportagedatum	02-05-2022

Monsternummer:	001
Monster beschrijvingen	Q133-mbg01-hb-007 (0-20) hb-008 (0-30) hb-009 (0-25) hb-010 (0-30) hb-011 (0-30) hb-012 (0-30)

Karakterisering naar alkaantraject

benzine	C9-C14
kerosine en petroleum	C10-C16
diesel en gasolie	C10-C28
motorolie	C20-C36
stookolie	C10-C36

De C10 en C40 pieken zijn toegevoegd door het laboratorium en worden gebruikt als interne standaard.

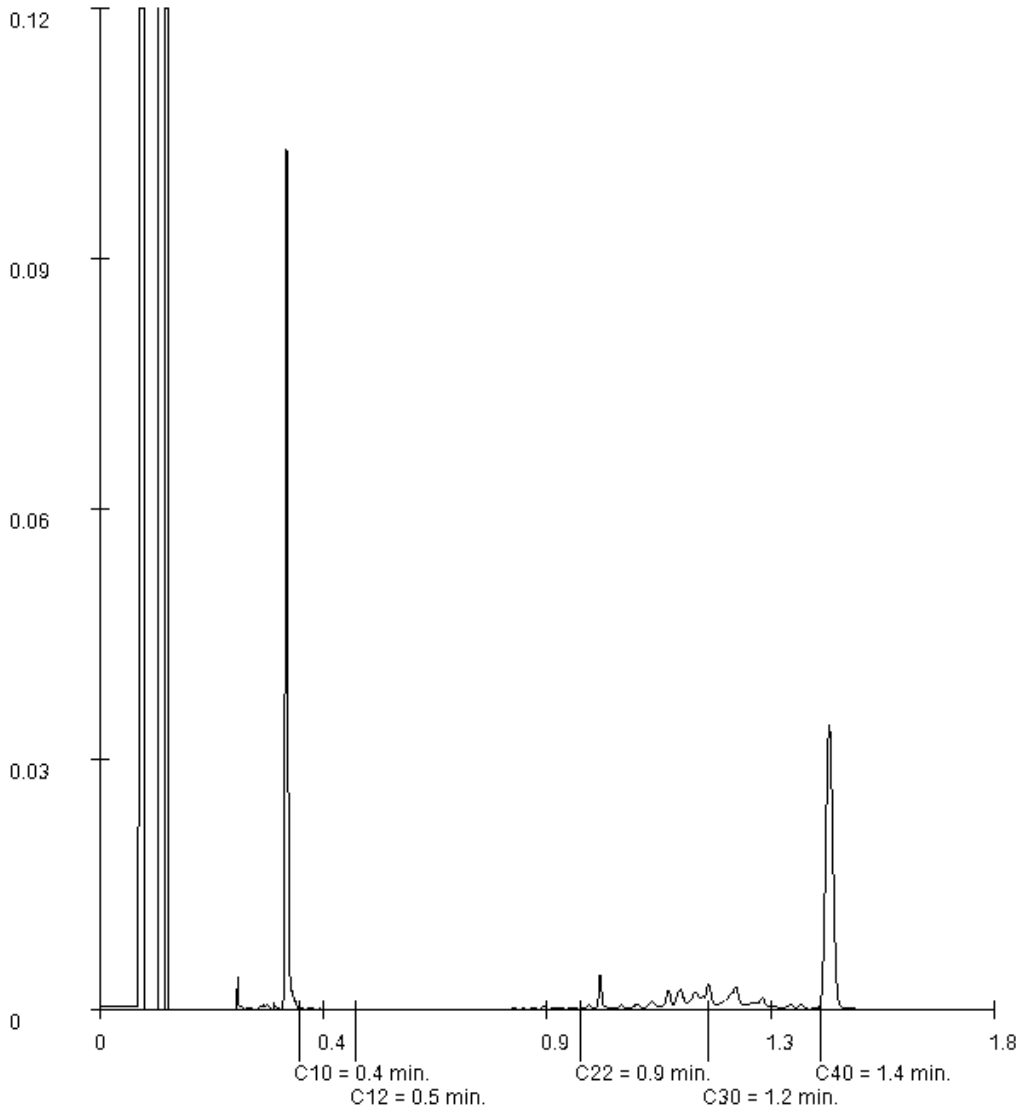

Paraaf :

SGS Environmental Analytics B.V. IS GEACCREDITEERD VOLGENS DE DOOR DE RAAD VOOR ACCREDITATIE GESTELDE CRITERIA VOOR TESTLABORATORIA CONFORM EN ISO/IEC 17025:2017 ONDER NR. L 028

AL ONZE WERKZAAMHEDEN WORDEN UITGEVOERD ONDER DE ALGEMENE VOORWAARDEN GEDEPONEERD BIJ DE KAMER VAN KOOPHANDEL EN FABRIEKEN TE ROTTERDAM INSCHRIJVING HANDELSREGISTER: KVK ROTTERDAM 24265286

SGS Environmental Analytics B.V.
Correspondentieadres
Steenhouwerstraat 15 · 3194 AG Rotterdam
Tel.: +31 (0)10 231 47 00 · Fax: +31 (0)10 416 30 34
www.sgs.com/analytics-nl

Analyserapport

Sweco Eindhoven
Harry van den Bergh
Postbus 1265
5602BG EINDHOVEN

Uw projectnaam	: 21.1041 aanbesteding Tennet trace Boxmeer-Venray - 002.813.20
Uw projectnummer	: 51006816
SGS rapportnummer	: 13628290, versienummer: 3. Gewijzigd rapport
Rapport-verificatienummer	: DLIUVRFK

Rotterdam, 02-05-2022

Geachte heer/mevrouw,

Hierbij ontvangt u de analyse resultaten van het laboratoriumonderzoek ten behoeve van uw project 51006816. Het onderzoek werd uitgevoerd conform uw opdracht. De gerapporteerde resultaten hebben uitsluitend betrekking op de door SGS geteste monsters en zoals door SGS ontvangen zijn. De door u aangegeven omschrijvingen voor de monsters, het project en de monsternamedatum (indien aangeleverd) zijn overgenomen in dit analyserapport. SGS is niet verantwoordelijk voor de gegevens verstrekt door de opdrachtgever.

Het onderzoek is uitgevoerd door SGS Environmental Analytics B.V., gevestigd aan de Steenhouwerstraat 15 in Rotterdam (NL). Indien het onderzoek is uitgevoerd door derden is dit in het rapport aangegeven.

Dit analyserapport bestaat inclusief bijlagen uit 7 pagina's. In geval van een versienummer van '2' of hoger vervallen de voorgaande versies. Alle bijlagen maken onlosmakelijk onderdeel uit van het rapport. Alleen vermenigvuldiging van het hele rapport is toegestaan.

Voor meer informatie, omtrent bijvoorbeeld meetonzekerheid of gebruikte analysemethoden, kunt u contact opnemen met de afdeling Customer Support.

Per 23 maart 2021 is SYNLAB Analytics & Services B.V. overgegaan naar de nieuwe naam SGS Environmental Analytics B.V. Alle erkenningen van SYNLAB Analytics & Services B.V blijven van kracht en zijn/worden omgezet naar SGS Environmental Analytics B.V.

Wij vertrouwen er op u met deze informatie van dienst te zijn.

Hoogachtend,

Jaap-Willem Hutter
Technical Director

SGS Environmental Analytics B.V. IS GEACCREDITEERD VOLGENS DE DOOR DE RAAD VOOR ACCREDITATIE GESTELDE CRITERIA VOOR TESTLABORATORIA CONFORM EN ISO/IEC 17025:2017 ONDER NR. L 028

AL ONZE WERKZAAMHEDEN WORDEN UITGEVOERD ONDER DE ALGEMENE VOORWAARDEN GEDEPONEERD BIJ DE KAMER VAN KOOPHANDEL EN FABRIEKEN TE ROTTERDAM INSCHRIJVING HANDELSREGISTER: KVK ROTTERDAM 24265286

Analyserapport

Sweco Eindhoven
Harry van den Bergh

Projectnaam	21.1041 aanbesteding Tennet trace Boxmeer-Venray - 002.813.20	Orderdatum	25-02-2022
Projectnummer	51006816	Startdatum	25-02-2022
Rapportnummer	13628290 - 3	Rapportagedatum	02-05-2022

Nummer	Monstersoort	Monsterspecificatie
001	Grond (AS3000)	Q206-mbg01-hb-003 (0-35) hb-004 (0-40) hb-005 (0-35) hb-006 (0-30)
002	Grond (AS3000)	Q206-mog01-hb-003 (35-80) hb-004 (60-80) hb-005 (80-130) hb-006 (50-100)

Analyse	Eenheid	Q	001	002
monster voorbehandeling		S	Ja	Ja
droge stof	gew.-%	S	81.3	83.8
gewicht artefacten	g	S	<1	<1
aard van de artefacten	-	S	geen	geen
organische stof (gloeiverlies)	% vd DS	S	1.8	<0.5
KORRELGROOTTEVERDELING				
lutum (bodem)	% vd DS	S	4.8	<2
METALEN				
barium	mg/kgds	S	24	<20
cadmium	mg/kgds	S	0.28	<0.2
kobalt	mg/kgds	S	1.6	<1.5
koper	mg/kgds	S	13	<5
kwik	mg/kgds	S	<0.05	<0.05
lood	mg/kgds	S	<10	<10
molybdeen	mg/kgds	S	0.58	0.70
nikkel	mg/kgds	S	3.0	4.6
zink	mg/kgds	S	45	<20
POLYCYCLISCHE AROMATISCHE KOOLWATERSTOFFEN				
naftaleen	mg/kgds	S	<0.01	0.05
fenantreen	mg/kgds	S	<0.01	0.03
antraceen	mg/kgds	S	<0.01	<0.01
fluoranteen	mg/kgds	S	0.02	0.02
benzo(a)antraceen	mg/kgds	S	0.01	<0.01
chryseen	mg/kgds	S	0.01	<0.01
benzo(k)fluoranteen	mg/kgds	S	0.01	<0.01
benzo(a)pyreen	mg/kgds	S	0.02	<0.01
benzo(ghi)peryleen	mg/kgds	S	0.02	<0.01
indeno(1,2,3-cd)pyreen	mg/kgds	S	0.02	<0.01
pak-totaal (10 van VROM) (0.7 factor)	mg/kgds	S	0.131 [1)]	0.149 [1)]
POLYCHLOORBIFENYLEN (PCB)				
PCB 28	µg/kgds	S	<1	<1
PCB 52	µg/kgds	S	<1	<1
PCB 101	µg/kgds	S	<1	<1
PCB 118	µg/kgds	S	<1	<1
PCB 138	µg/kgds	S	<1	<1
PCB 153	µg/kgds	S	<1	<1
PCB 180	µg/kgds	S	<1	<1
som PCB (7) (0.7 factor)	µg/kgds	S	4.9 [1)]	4.9 [1)]

De met S gemerkte analyses zijn geaccrediteerd en vallen onder de AS3000-erkenning.

Paraaf :

SGS Environmental Analytics B.V. IS GEACCREDITEERD VOLGENS DE DOOR DE RAAD VOOR ACCREDITATIE GESTELDE CRITERIA VOOR TESTLABORATORIA CONFORM EN ISO/IEC 17025:2017 ONDER NR. L 028

AL ONZE WERKZAAMHEDEN WORDEN UITGEVOERD ONDER DE ALGEMENE VOORWAARDEN GEDEPONEERD BIJ DE KAMER VAN KOOPHANDEL EN FABRIEKEN TE ROTTERDAM INSCHRIJVING HANDELSREGISTER: KVK ROTTERDAM 24265286

Analyserapport

Sweco Eindhoven
Harry van den Bergh

Projectnaam	21.1041 aanbesteding Tennet trace Boxmeer-Venray - 002.813.20	Orderdatum	25-02-2022
Projectnummer	51006816	Startdatum	25-02-2022
Rapportnummer	13628290 - 3	Rapportagedatum	02-05-2022

Nummer	Monstersoort	Monsterspecificatie
001	Grond (AS3000)	Q206-mbg01-hb-003 (0-35) hb-004 (0-40) hb-005 (0-35) hb-006 (0-30)
002	Grond (AS3000)	Q206-mog01-hb-003 (35-80) hb-004 (60-80) hb-005 (80-130) hb-006 (50-100)

Analyse	Eenheid	Q	001	002
MINERALE OLIE				
fractie C10-C12	mg/kgds		<5	<5
fractie C12-C22	mg/kgds		<5	<5
fractie C22-C30	mg/kgds		<5	<5
fractie C30-C40	mg/kgds		6	<5
totaal olie C10 - C40	mg/kgds	S	<20	<20

De met S gemerkte analyses zijn geaccrediteerd en vallen onder de AS3000-erkenning.

Paraaf :

SGS Environmental Analytics B.V. IS GEACCREDITEERD VOLGENS DE DOOR DE RAAD VOOR ACCREDITATIE GESTELDE CRITERIA VOOR TESTLABORATORIA CONFORM EN ISO/IEC 17025:2017 ONDER NR. L 028

AL ONZE WERKZAAMHEDEN WORDEN UITGEVOERD ONDER DE ALGEMENE VOORWAARDEN GEDEPONEERD BIJ DE KAMER VAN KOOPHANDEL EN FABRIEKEN TE ROTTERDAM INSCHRIJVING HANDELSREGISTER: KVK ROTTERDAM 24265286

Analyserapport

Sweco Eindhoven
Harry van den Bergh

Projectnaam	21.1041 aanbesteding Tennet trace Boxmeer-Venray - 002.813.20	Orderdatum	25-02-2022
Projectnummer	51006816	Startdatum	25-02-2022
Rapportnummer	13628290 - 3	Rapportagedatum	02-05-2022

Monster beschrijvingen

001	*	De monstervoorbehandeling en analyses zijn uitgevoerd conform Accreditatieschema AS3000, dit geldt alleen voor de analyses die worden gerapporteerd met het "S" kenmerk.
002	*	De monstervoorbehandeling en analyses zijn uitgevoerd conform Accreditatieschema AS3000, dit geldt alleen voor de analyses die worden gerapporteerd met het "S" kenmerk.

Voetnoten

1 De sommatie na verrekening van de 0.7 factor voor <-waarden volgens BoToVa.

Paraaf :

SGS Environmental Analytics B.V. IS GEACCREDITEERD VOLGENS DE DOOR DE RAAD VOOR ACCREDITATIE GESTELDE CRITERIA VOOR TESTLABORATORIA CONFORM EN ISO/IEC 17025:2017 ONDER NR. L 028

AL ONZE WERKZAAMHEDEN WORDEN UITGEVOERD ONDER DE ALGEMENE VOORWAARDEN GEDEPONEERD BIJ DE KAMER VAN KOOPHANDEL EN FABRIEKEN TE ROTTERDAM INSCHRIJVING HANDELSREGISTER: KVK ROTTERDAM 24265286

Analyserapport

Sweco Eindhoven
Harry van den Bergh

Projectnaam	21.1041 aanbesteding Tennet trace Boxmeer-Venray - 002.813.20	Orderdatum	25-02-2022
Projectnummer	51006816	Startdatum	25-02-2022
Rapportnummer	13628290 - 3	Rapportagedatum	02-05-2022

Analyse	Monstersoort	Relatie tot norm
monster voorbehandeling	Grond (AS3000)	Grond: conform NEN-EN 16179. Grond (AS3000): conform NEN-EN 16179
droge stof	Grond (AS3000)	Grond: NEN-EN 15934. Grond (AS3000): AS3010-2 en NEN-EN 15934
gewicht artefacten	Grond (AS3000)	Conform AS3000
aard van de artefacten	Grond (AS3000)	Idem
organische stof (gloeiverlies)	Grond (AS3000)	Grond: gelijkwaardig aan NEN 5754. Grond (AS3000): conform AS3010-3
lutum (bodem)	Grond (AS3000)	Grond: eigen methode. Grond (AS3000): AS3010-4
barium	Grond (AS3000)	AS3010-5 en NEN-EN-ISO 17294-2 (ontsluiting NEN 6961)
cadmium	Grond (AS3000)	Idem
kobalt	Grond (AS3000)	Idem
koper	Grond (AS3000)	Idem
kwik	Grond (AS3000)	Idem
lood	Grond (AS3000)	Idem
molybdeen	Grond (AS3000)	Idem
nikkel	Grond (AS3000)	Idem
zink	Grond (AS3000)	Idem
naftaleen	Grond (AS3000)	AS3010-6
fenantreen	Grond (AS3000)	Idem
antraceen	Grond (AS3000)	Idem
fluoranteen	Grond (AS3000)	Idem
benzo(a)antraceen	Grond (AS3000)	Idem
chryseen	Grond (AS3000)	Idem
benzo(k)fluoranteen	Grond (AS3000)	Idem
benzo(a)pyreen	Grond (AS3000)	Idem
benzo(ghi)peryleen	Grond (AS3000)	Idem
indeno(1,2,3-cd)pyreen	Grond (AS3000)	Idem
pak-totaal (10 van VROM) (0.7 factor)	Grond (AS3000)	Idem
PCB 28	Grond (AS3000)	AS3010-8
PCB 52	Grond (AS3000)	Idem
PCB 101	Grond (AS3000)	Idem
PCB 118	Grond (AS3000)	Idem
PCB 138	Grond (AS3000)	Idem
PCB 153	Grond (AS3000)	Idem
PCB 180	Grond (AS3000)	Idem
som PCB (7) (0.7 factor)	Grond (AS3000)	Idem
totaal olie C10 - C40	Grond (AS3000)	AS3010-7 en NEN-EN-ISO 16703

Monster	Barcode	Aanlevering	Monstername	Verpakking
001	Y9719788	25-02-2022	24-02-2022	ALC201
001	Y8345171	25-02-2022	24-02-2022	ALC201
001	Y9719672	25-02-2022	24-02-2022	ALC201
001	Y9719683	25-02-2022	24-02-2022	ALC201
002	Y8345185	25-02-2022	24-02-2022	ALC201

Paraaf :

SGS Environmental Analytics B.V. IS GEACCREDITEERD VOLGENS DE DOOR DE RAAD VOOR ACCREDITATIE GESTELDE CRITERIA VOOR TESTLABORATORIA CONFORM EN ISO/IEC 17025:2017 ONDER NR. L 028

AL ONZE WERKZAAMHEDEN WORDEN UITGEVOERD ONDER DE ALGEMENE VOORWAARDEN GEDEPONEERD BIJ DE KAMER VAN KOOPHANDEL EN FABRIEKEN TE ROTTERDAM INSCHRIJVING HANDELSREGISTER: KVK ROTTERDAM 24265286

Analyserapport

Sweco Eindhoven
Harry van den Bergh

Projectnaam	21.1041 aanbesteding Tennet trace Boxmeer-Venray - 002.813.20	Orderdatum	25-02-2022
Projectnummer	51006816	Startdatum	25-02-2022
Rapportnummer	13628290 - 3	Rapportagedatum	02-05-2022

Monster	Barcode	Aanlevering	Monstername	Verpakking
002	Y9719667	25-02-2022	24-02-2022	ALC201
002	Y9719668	25-02-2022	24-02-2022	ALC201
002	Y8345170	25-02-2022	24-02-2022	ALC201

Paraaf :

SGS Environmental Analytics B.V. IS GEACCREDITEERD VOLGENS DE DOOR DE RAAD VOOR ACCREDITATIE GESTELDE CRITERIA VOOR TESTLABORATORIA CONFORM EN ISO/IEC 17025:2017 ONDER NR. L 028

AL ONZE WERKZAAMHEDEN WORDEN UITGEVOERD ONDER DE ALGEMENE VOORWAARDEN GEDEPONEERD BIJ DE KAMER VAN KOOPHANDEL EN FABRIEKEN TE ROTTERDAM INSCHRIJVING HANDELSREGISTER: KVK ROTTERDAM 24265286

Analyserapport

Sweco Eindhoven
Harry van den Bergh

Projectnaam	21.1041 aanbesteding Tennet trace Boxmeer-Venray - 002.813.20	Orderdatum	25-02-2022
Projectnummer	51006816	Startdatum	25-02-2022
Rapportnummer	13628290 - 3	Rapportagedatum	02-05-2022

Monsternummer:	001
Monster beschrijvingen	Q206-mbg01-hb-003 (0-35) hb-004 (0-40) hb-005 (0-35) hb-006 (0-30)

Karakterisering naar alkaantraject

benzine	C9-C14
kerosine en petroleum	C10-C16
diesel en gasolie	C10-C28
motorolie	C20-C36
stookolie	C10-C36

De C10 en C40 pieken zijn toegevoegd door het laboratorium en worden gebruikt als interne standaard.

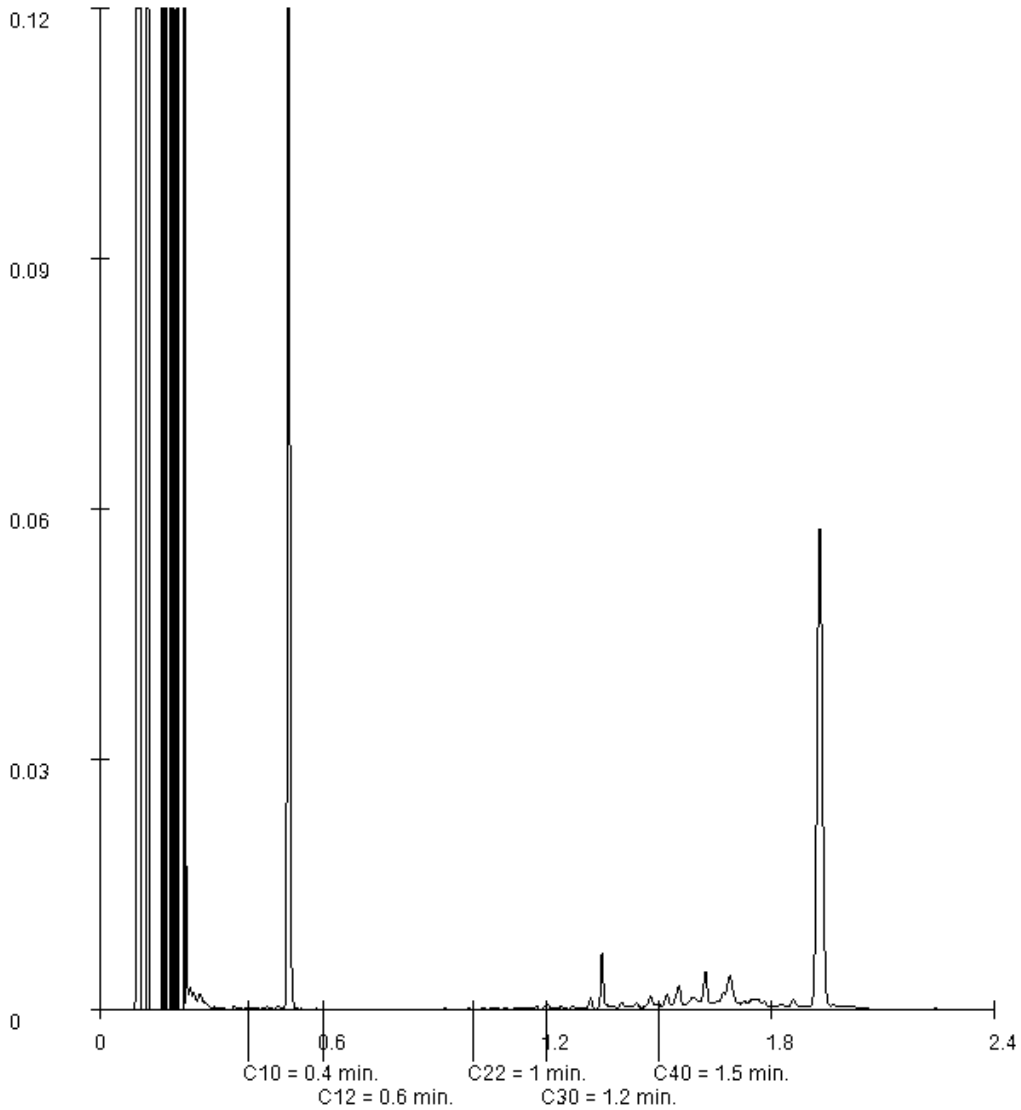

Paraaf :

SGS Environmental Analytics B.V. IS GEACCREDITEERD VOLGENS DE DOOR DE RAAD VOOR ACCREDITATIE GESTELDE CRITERIA VOOR TESTLABORATORIA CONFORM EN ISO/IEC 17025:2017 ONDER NR. L 028

AL ONZE WERKZAAMHEDEN WORDEN UITGEVOERD ONDER DE ALGEMENE VOORWAARDEN GEDEPONEERD BIJ DE KAMER VAN KOOPHANDEL EN FABRIEKEN TE ROTTERDAM INSCHRIJVING HANDELSREGISTER: KVK ROTTERDAM 24265286

SGS Environmental Analytics B.V.
Correspondentieadres
Steenhouwerstraat 15 · 3194 AG Rotterdam
Tel.: +31 (0)10 231 47 00 · Fax: +31 (0)10 416 30 34
www.sgs.com/analytics-nl

Analyserapport

Sweco Eindhoven
Harry van den Bergh
Postbus 1265
5602BG EINDHOVEN

Uw projectnaam	: 21.1041 aanbesteding Tennet trace Boxmeer-Venray - 002.813.20
Uw projectnummer	: 51006816
SGS rapportnummer	: 13631438, versienummer: 3. Gewijzigd rapport
Rapport-verificatienummer	: SZBIPQ7X

Rotterdam, 02-05-2022

Geachte heer/mevrouw,

Hierbij ontvangt u de analyse resultaten van het laboratoriumonderzoek ten behoeve van uw project 51006816. Het onderzoek werd uitgevoerd conform uw opdracht. De gerapporteerde resultaten hebben uitsluitend betrekking op de door SGS geteste monsters en zoals door SGS ontvangen zijn. De door u aangegeven omschrijvingen voor de monsters, het project en de monsternamedatum (indien aangeleverd) zijn overgenomen in dit analyserapport. SGS is niet verantwoordelijk voor de gegevens verstrekt door de opdrachtgever.

Het onderzoek is uitgevoerd door SGS Environmental Analytics B.V., gevestigd aan de Steenhouwerstraat 15 in Rotterdam (NL). Indien het onderzoek is uitgevoerd door derden is dit in het rapport aangegeven.

Dit analyserapport bestaat inclusief bijlagen uit 7 pagina's. In geval van een versienummer van '2' of hoger vervallen de voorgaande versies. Alle bijlagen maken onlosmakelijk onderdeel uit van het rapport. Alleen vermenigvuldiging van het hele rapport is toegestaan.

Voor meer informatie, omtrent bijvoorbeeld meetonzekerheid of gebruikte analysemethoden, kunt u contact opnemen met de afdeling Customer Support.

Per 23 maart 2021 is SYNLAB Analytics & Services B.V. overgegaan naar de nieuwe naam SGS Environmental Analytics B.V. Alle erkenningen van SYNLAB Analytics & Services B.V blijven van kracht en zijn/worden omgezet naar SGS Environmental Analytics B.V.

Wij vertrouwen er op u met deze informatie van dienst te zijn.

Hoogachtend,

Jaap-Willem Hutter
Technical Director

SGS Environmental Analytics B.V. IS GEACCREDITEERD VOLGENS DE DOOR DE RAAD VOOR ACCREDITATIE GESTELDE CRITERIA VOOR TESTLABORATORIA CONFORM EN ISO/IEC 17025:2017 ONDER NR. L 028

AL ONZE WERKZAAMHEDEN WORDEN UITGEVOERD ONDER DE ALGEMENE VOORWAARDEN GEDEPONEERD BIJ DE KAMER VAN KOOPHANDEL EN FABRIEKEN TE ROTTERDAM INSCHRIJVING HANDELSREGISTER: KVK ROTTERDAM 24265286

Analyserapport

Sweco Eindhoven
Harry van den Bergh

Projectnaam	21.1041 aanbesteding Tennet trace Boxmeer-Venray - 002.813.20	Orderdatum	03-03-2022
Projectnummer	51006816	Startdatum	03-03-2022
Rapportnummer	13631438 - 3	Rapportagedatum	02-05-2022

Nummer	Monstersoort	Monsterspecificatie
001	Grond (AS3000)	T225-mbg01-hb-153 (0-40) hb-154 (0-30) hb-155 (0-30) hb-156 (0-30) hb-160 (0-40) hb-161 (0-50) hb-165 (0-35)
002	Grond (AS3000)	T225-mbg02-hb-157 (0-30) hb-158 (0-30) hb-159 (0-30)
003	Grond (AS3000)	T225-mog01-hb-153 (40-80) hb-154 (30-70) hb-155 (30-80) hb-156 (30-80) hb-160 (80-130) hb-161 (50-100) hb-165 (50-100)
004	Grond (AS3000)	T225-mog02-hb-157 (30-80) hb-158 (30-80) hb-159 (30-80)

Analyse	Eenheid	Q	001	002	003	004
monster voorbehandeling		S	Ja	Ja	Ja	Ja
droge stof	gew.-%	S	84.3	82.9	86.3	85.7
gewicht artefacten	g	S	<1	<1	<1	<1
aard van de artefacten	-	S	geen	geen	geen	geen
organische stof (gloeiverlies)	% vd DS	S	2.8	3.7	<0.5	0.6
KORRELGROOTTEVERDELING						
lutum (bodem)	% vd DS	S	3.4	<2	<2	2.7
METALEN						
barium	mg/kgds	S	<20	<20	<20	<20
cadmium	mg/kgds	S	0.29	0.29	<0.2	<0.2
kobalt	mg/kgds	S	<1.5	<1.5	<1.5	<1.5
koper	mg/kgds	S	10	8.7	<5	<5
kwik	mg/kgds	S	<0.05	<0.05	<0.05	<0.05
lood	mg/kgds	S	11	11	<10	<10
molybdeen	mg/kgds	S	<0.5	<0.5	<0.5	<0.5
nikkel	mg/kgds	S	<3	<3	<3	3.8
zink	mg/kgds	S	28	27	<20	<20
POLYCYCLISCHE AROMATISCHE KOOLWATERSTOFFEN						
naftaleen	mg/kgds	S	<0.01	<0.01	<0.01	<0.01
fenantreen	mg/kgds	S	<0.01	<0.01	<0.01	<0.01
antraceen	mg/kgds	S	<0.01	<0.01	<0.01	<0.01
fluoranteen	mg/kgds	S	0.01	0.01	<0.01	<0.01
benzo(a)antraceen	mg/kgds	S	<0.01	<0.01	<0.01	<0.01
chryseen	mg/kgds	S	<0.01	<0.01	<0.01	<0.01
benzo(k)fluoranteen	mg/kgds	S	<0.01	<0.01	<0.01	<0.01
benzo(a)pyreen	mg/kgds	S	<0.01	<0.01	<0.01	<0.01
benzo(ghi)peryleen	mg/kgds	S	<0.01	<0.01	<0.01	<0.01
indeno(1,2,3-cd)pyreen	mg/kgds	S	<0.01	<0.01	<0.01	<0.01
pak-totaal (10 van VROM) (0.7 factor)	mg/kgds	S	0.073 [1)]	0.073 [1)]	0.07 [1)]	0.07 [1)]
POLYCHLOORBIFENYLEN (PCB)						
PCB 28	µg/kgds	S	<1	<1	<1	<1
PCB 52	µg/kgds	S	<1	<1	<1	<1
PCB 101	µg/kgds	S	<1	<1	<1	<1
PCB 118	µg/kgds	S	<1	<1	<1	<1
PCB 138	µg/kgds	S	<1	<1	<1	<1

De met S gemerkte analyses zijn geaccrediteerd en vallen onder de AS3000-erkenning.

Paraaf :

SGS Environmental Analytics B.V. IS GEACCREDITEERD VOLGENS DE DOOR DE RAAD VOOR ACCREDITATIE GESTELDE CRITERIA VOOR TESTLABORATORIA CONFORM EN ISO/IEC 17025:2017 ONDER NR. L 028

AL ONZE WERKZAAMHEDEN WORDEN UITGEVOERD ONDER DE ALGEMENE VOORWAARDEN GEDEPONEERD BIJ DE KAMER VAN KOOPHANDEL EN FABRIEKEN TE ROTTERDAM INSCHRIJVING HANDELSREGISTER: KVK ROTTERDAM 24265286

Analyserapport

Sweco Eindhoven
Harry van den Bergh

Projectnaam	21.1041 aanbesteding Tennet trace Boxmeer-Venray - 002.813.20	Orderdatum	03-03-2022
Projectnummer	51006816	Startdatum	03-03-2022
Rapportnummer	13631438 - 3	Rapportagedatum	02-05-2022

Nummer	Monstersoort	Monsterspecificatie
001	Grond (AS3000)	T225-mbg01-hb-153 (0-40) hb-154 (0-30) hb-155 (0-30) hb-156 (0-30) hb-160 (0-40) hb-161 (0-50) hb-165 (0-35)
002	Grond (AS3000)	T225-mbg02-hb-157 (0-30) hb-158 (0-30) hb-159 (0-30)
003	Grond (AS3000)	T225-mog01-hb-153 (40-80) hb-154 (30-70) hb-155 (30-80) hb-156 (30-80) hb-160 (80-130) hb-161 (50-100) hb-165 (50-100)
004	Grond (AS3000)	T225-mog02-hb-157 (30-80) hb-158 (30-80) hb-159 (30-80)

Analyse	Eenheid	Q	001	002	003	004
PCB 153	µg/kgds	S	<1	<1	<1	<1
PCB 180	µg/kgds	S	<1	<1	<1	<1
som PCB (7) (0.7 factor)	µg/kgds	S	4.9 [1)]	4.9 [1)]	4.9 [1)]	4.9 [1)]
MINERALE OLIE						
fractie C10-C12	mg/kgds		<5	<5	<5	<5
fractie C12-C22	mg/kgds		<5	<5	<5	<5
fractie C22-C30	mg/kgds		<5	5	<5	<5
fractie C30-C40	mg/kgds		<5	<5	<5	<5
totaal olie C10 - C40	mg/kgds	S	<20	<20	<20	<20

De met S gemerkte analyses zijn geaccrediteerd en vallen onder de AS3000-erkenning.

Paraaf :

SGS Environmental Analytics B.V. IS GEACCREDITEERD VOLGENS DE DOOR DE RAAD VOOR ACCREDITATIE GESTELDE CRITERIA VOOR TESTLABORATORIA CONFORM EN ISO/IEC 17025:2017 ONDER NR. L 028

AL ONZE WERKZAAMHEDEN WORDEN UITGEVOERD ONDER DE ALGEMENE VOORWAARDEN GEDEPONEERD BIJ DE KAMER VAN KOOPHANDEL EN FABRIEKEN TE ROTTERDAM INSCHRIJVING HANDELSREGISTER: KVK ROTTERDAM 24265286

Analyserapport

Sweco Eindhoven
Harry van den Bergh

Projectnaam	21.1041 aanbesteding Tennet trace Boxmeer-Venray - 002.813.20	Orderdatum	03-03-2022
Projectnummer	51006816	Startdatum	03-03-2022
Rapportnummer	13631438 - 3	Rapportagedatum	02-05-2022

Monster beschrijvingen

001	*	De monstervoorbehandeling en analyses zijn uitgevoerd conform Accreditatieschema AS3000, dit geldt alleen voor de analyses die worden gerapporteerd met het "S" kenmerk.
002	*	De monstervoorbehandeling en analyses zijn uitgevoerd conform Accreditatieschema AS3000, dit geldt alleen voor de analyses die worden gerapporteerd met het "S" kenmerk.
003	*	De monstervoorbehandeling en analyses zijn uitgevoerd conform Accreditatieschema AS3000, dit geldt alleen voor de analyses die worden gerapporteerd met het "S" kenmerk.
004	*	De monstervoorbehandeling en analyses zijn uitgevoerd conform Accreditatieschema AS3000, dit geldt alleen voor de analyses die worden gerapporteerd met het "S" kenmerk.

Voetnoten

1 De sommatie na verrekening van de 0.7 factor voor <-waarden volgens BoToVa.

Paraaf :

SGS Environmental Analytics B.V. IS GEACCREDITEERD VOLGENS DE DOOR DE RAAD VOOR ACCREDITATIE GESTELDE CRITERIA VOOR TESTLABORATORIA CONFORM EN ISO/IEC 17025:2017 ONDER NR. L 028

AL ONZE WERKZAAMHEDEN WORDEN UITGEVOERD ONDER DE ALGEMENE VOORWAARDEN GEDEPONEERD BIJ DE KAMER VAN KOOPHANDEL EN FABRIEKEN TE ROTTERDAM INSCHRIJVING HANDELSREGISTER: KVK ROTTERDAM 24265286

Analyserapport

Sweco Eindhoven
Harry van den Bergh

Projectnaam	21.1041 aanbesteding Tennet trace Boxmeer-Venray - 002.813.20	Orderdatum	03-03-2022
Projectnummer	51006816	Startdatum	03-03-2022
Rapportnummer	13631438 - 3	Rapportagedatum	02-05-2022

Analyse	Monstersoort	Relatie tot norm
monster voorbehandeling	Grond (AS3000)	Grond: conform NEN-EN 16179. Grond (AS3000): conform NEN-EN 16179
droge stof	Grond (AS3000)	Grond: NEN-EN 15934. Grond (AS3000): AS3010-2 en NEN-EN 15934
gewicht artefacten	Grond (AS3000)	Conform AS3000
aard van de artefacten	Grond (AS3000)	Idem
organische stof (gloeiverlies)	Grond (AS3000)	Grond: gelijkwaardig aan NEN 5754. Grond (AS3000): conform AS3010-3
lutum (bodem)	Grond (AS3000)	Grond: eigen methode. Grond (AS3000): AS3010-4
barium	Grond (AS3000)	AS3010-5 en NEN-EN-ISO 17294-2 (ontsluiting NEN 6961)
cadmium	Grond (AS3000)	Idem
kobalt	Grond (AS3000)	Idem
koper	Grond (AS3000)	Idem
kwik	Grond (AS3000)	Idem
lood	Grond (AS3000)	Idem
molybdeen	Grond (AS3000)	Idem
nikkel	Grond (AS3000)	Idem
zink	Grond (AS3000)	Idem
naftaleen	Grond (AS3000)	AS3010-6
fenantreen	Grond (AS3000)	Idem
antraceen	Grond (AS3000)	Idem
fluoranteen	Grond (AS3000)	Idem
benzo(a)antraceen	Grond (AS3000)	Idem
chryseen	Grond (AS3000)	Idem
benzo(k)fluoranteen	Grond (AS3000)	Idem
benzo(a)pyreen	Grond (AS3000)	Idem
benzo(ghi)peryleen	Grond (AS3000)	Idem
indeno(1,2,3-cd)pyreen	Grond (AS3000)	Idem
pak-totaal (10 van VROM) (0.7 factor)	Grond (AS3000)	Idem
PCB 28	Grond (AS3000)	AS3010-8
PCB 52	Grond (AS3000)	Idem
PCB 101	Grond (AS3000)	Idem
PCB 118	Grond (AS3000)	Idem
PCB 138	Grond (AS3000)	Idem
PCB 153	Grond (AS3000)	Idem
PCB 180	Grond (AS3000)	Idem
som PCB (7) (0.7 factor)	Grond (AS3000)	Idem
totaal olie C10 - C40	Grond (AS3000)	AS3010-7 en NEN-EN-ISO 16703

Monster	Barcode	Aanlevering	Monstername	Verpakking
001	Y8343714	02-03-2022	02-03-2022	ALC201
001	Y8343703	02-03-2022	02-03-2022	ALC201
001	Y9719476	01-03-2022	01-03-2022	ALC201
001	Y8343644	02-03-2022	02-03-2022	ALC201
001	Y9719466	01-03-2022	01-03-2022	ALC201

Paraaf :

SGS Environmental Analytics B.V. IS GEACCREDITEERD VOLGENS DE DOOR DE RAAD VOOR ACCREDITATIE GESTELDE CRITERIA VOOR TESTLABORATORIA CONFORM EN ISO/IEC 17025:2017 ONDER NR. L 028

AL ONZE WERKZAAMHEDEN WORDEN UITGEVOERD ONDER DE ALGEMENE VOORWAARDEN GEDEPONEERD BIJ DE KAMER VAN KOOPHANDEL EN FABRIEKEN TE ROTTERDAM INSCHRIJVING HANDELSREGISTER: KVK ROTTERDAM 24265286

Analyserapport

Sweco Eindhoven
Harry van den Bergh

Projectnaam	21.1041 aanbesteding Tennet trace Boxmeer-Venray - 002.813.20	Orderdatum	03-03-2022
Projectnummer	51006816	Startdatum	03-03-2022
Rapportnummer	13631438 - 3	Rapportagedatum	02-05-2022

Monster	Barcode	Aanlevering	Monstername	Verpakking
001	Y8343391	01-03-2022	01-03-2022	ALC201
001	Y8343693	02-03-2022	02-03-2022	ALC201
002	Y9719468	01-03-2022	01-03-2022	ALC201
002	Y8343418	01-03-2022	01-03-2022	ALC201
002	Y8343776	01-03-2022	01-03-2022	ALC201
003	Y8343392	01-03-2022	01-03-2022	ALC201
003	Y9719471	01-03-2022	01-03-2022	ALC201
003	Y8343695	02-03-2022	02-03-2022	ALC201
003	Y8343648	02-03-2022	02-03-2022	ALC201
003	Y9719473	01-03-2022	01-03-2022	ALC201
003	Y8343643	02-03-2022	02-03-2022	ALC201
003	Y8343691	02-03-2022	02-03-2022	ALC201
004	Y8343408	01-03-2022	01-03-2022	ALC201
004	Y9719474	01-03-2022	01-03-2022	ALC201
004	Y8343399	01-03-2022	01-03-2022	ALC201

Paraaf :

SGS Environmental Analytics B.V. IS GEACCREDITEERD VOLGENS DE DOOR DE RAAD VOOR ACCREDITATIE GESTELDE CRITERIA VOOR TESTLABORATORIA CONFORM EN ISO/IEC 17025:2017 ONDER NR. L 028

AL ONZE WERKZAAMHEDEN WORDEN UITGEVOERD ONDER DE ALGEMENE VOORWAARDEN GEDEPONEERD BIJ DE KAMER VAN KOOPHANDEL EN FABRIEKEN TE ROTTERDAM INSCHRIJVING HANDELSREGISTER: KVK ROTTERDAM 24265286

Analyserapport

Sweco Eindhoven
Harry van den Bergh

Projectnaam	21.1041 aanbesteding Tennet trace Boxmeer-Venray - 002.813.20	Orderdatum	03-03-2022
Projectnummer	51006816	Startdatum	03-03-2022
Rapportnummer	13631438 - 3	Rapportagedatum	02-05-2022

Monsternummer:	002
Monster beschrijvingen	T225-mbg02-hb-157 (0-30) hb-158 (0-30) hb-159 (0-30)

Karakterisering naar alkaantraject

benzine	C9-C14
kerosine en petroleum	C10-C16
diesel en gasolie	C10-C28
motorolie	C20-C36
stookolie	C10-C36

De C10 en C40 pieken zijn toegevoegd door het laboratorium en worden gebruikt als interne standaard.

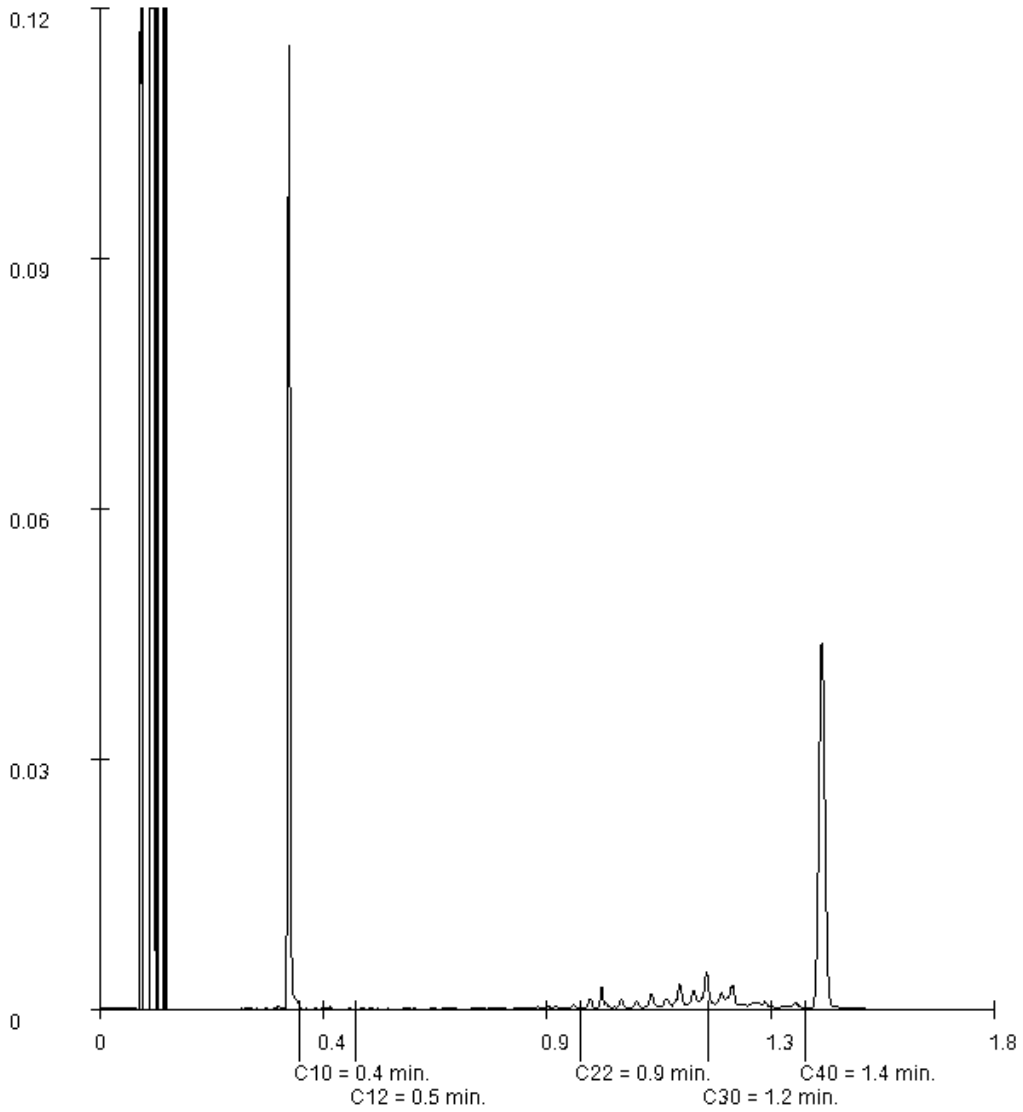

Paraaf :

SGS Environmental Analytics B.V. IS GEACCREDITEERD VOLGENS DE DOOR DE RAAD VOOR ACCREDITATIE GESTELDE CRITERIA VOOR TESTLABORATORIA CONFORM EN ISO/IEC 17025:2017 ONDER NR. L 028

AL ONZE WERKZAAMHEDEN WORDEN UITGEVOERD ONDER DE ALGEMENE VOORWAARDEN GEDEPONEERD BIJ DE KAMER VAN KOOPHANDEL EN FABRIEKEN TE ROTTERDAM INSCHRIJVING HANDELSREGISTER: KVK ROTTERDAM 24265286

SGS Environmental Analytics B.V.
Correspondentieadres
Steenhouwerstraat 15 · 3194 AG Rotterdam
Tel.: +31 (0)10 231 47 00 · Fax: +31 (0)10 416 30 34
www.sgs.com/analytics-nl

Analyserapport

Sweco Eindhoven
Harry van den Bergh
Postbus 1265
5602BG EINDHOVEN

Uw projectnaam	: 21.1041 aanbesteding Tennet trace Boxmeer-Venray - 002.813.20
Uw projectnummer	: 51006816
SGS rapportnummer	: 13631440, versienummer: 3. Gewijzigd rapport
Rapport-verificatienummer	: HC1GAWF7

Rotterdam, 02-05-2022

Geachte heer/mevrouw,

Hierbij ontvangt u de analyse resultaten van het laboratoriumonderzoek ten behoeve van uw project 51006816. Het onderzoek werd uitgevoerd conform uw opdracht. De gerapporteerde resultaten hebben uitsluitend betrekking op de door SGS geteste monsters en zoals door SGS ontvangen zijn. De door u aangegeven omschrijvingen voor de monsters, het project en de monsternamedatum (indien aangeleverd) zijn overgenomen in dit analyserapport. SGS is niet verantwoordelijk voor de gegevens verstrekt door de opdrachtgever.

Het onderzoek is uitgevoerd door SGS Environmental Analytics B.V., gevestigd aan de Steenhouwerstraat 15 in Rotterdam (NL). Indien het onderzoek is uitgevoerd door derden is dit in het rapport aangegeven.

Dit analyserapport bestaat inclusief bijlagen uit 6 pagina's. In geval van een versienummer van '2' of hoger vervallen de voorgaande versies. Alle bijlagen maken onlosmakelijk onderdeel uit van het rapport. Alleen vermenigvuldiging van het hele rapport is toegestaan.

Voor meer informatie, omtrent bijvoorbeeld meetonzekerheid of gebruikte analysemethoden, kunt u contact opnemen met de afdeling Customer Support.

Per 23 maart 2021 is SYNLAB Analytics & Services B.V. overgegaan naar de nieuwe naam SGS Environmental Analytics B.V. Alle erkenningen van SYNLAB Analytics & Services B.V blijven van kracht en zijn/worden omgezet naar SGS Environmental Analytics B.V.

Wij vertrouwen er op u met deze informatie van dienst te zijn.

Hoogachtend,

Jaap-Willem Hutter
Technical Director

SGS Environmental Analytics B.V. IS GEACCREDITEERD VOLGENS DE DOOR DE RAAD VOOR ACCREDITATIE GESTELDE CRITERIA VOOR TESTLABORATORIA CONFORM EN ISO/IEC 17025:2017 ONDER NR. L 028

AL ONZE WERKZAAMHEDEN WORDEN UITGEVOERD ONDER DE ALGEMENE VOORWAARDEN GEDEPONEERD BIJ DE KAMER VAN KOOPHANDEL EN FABRIEKEN TE ROTTERDAM INSCHRIJVING HANDELSREGISTER: KVK ROTTERDAM 24265286

Analyserapport

Sweco Eindhoven
Harry van den Bergh

Projectnaam	21.1041 aanbesteding Tennet trace Boxmeer-Venray - 002.813.20	Orderdatum	03-03-2022
Projectnummer	51006816	Startdatum	03-03-2022
Rapportnummer	13631440 - 3	Rapportagedatum	02-05-2022

Nummer	Monstersoort	Monsterspecificatie
001	Grond (AS3000)	T225-mbg03-hb-162 (0-30) hb-163 (0-35) hb-164 (0-35)
002	Grond (AS3000)	T225-mog03-hb-162 (30-70) hb-163 (35-60) hb-164 (50-100)

Analyse	Eenheid	Q	001	002
monster voorbehandeling		S	Ja	Ja
droge stof	gew.-%	S	82.4	86.1
gewicht artefacten	g	S	<1	<1
aard van de artefacten	-	S	geen	geen
organische stof (gloeiverlies)	% vd DS	S	3.9	<0.5
KORRELGROOTTEVERDELING				
lutum (bodem)	% vd DS	S	<2	<2
METALEN				
barium	mg/kgds	S	<20	<20
cadmium	mg/kgds	S	0.23	<0.2
kobalt	mg/kgds	S	<1.5	<1.5
koper	mg/kgds	S	9.3	<5
kwik	mg/kgds	S	<0.05	<0.05
lood	mg/kgds	S	<10	<10
molybdeen	mg/kgds	S	<0.5	<0.5
nikkel	mg/kgds	S	<3	<3
zink	mg/kgds	S	27	<20
POLYCYCLISCHE AROMATISCHE KOOLWATERSTOFFEN				
naftaleen	mg/kgds	S	0.01	<0.01
fenantreen	mg/kgds	S	<0.01	<0.01
antraceen	mg/kgds	S	<0.01	<0.01
fluoranteen	mg/kgds	S	0.01	<0.01
benzo(a)antraceen	mg/kgds	S	<0.01	<0.01
chryseen	mg/kgds	S	<0.01	<0.01
benzo(k)fluoranteen	mg/kgds	S	0.01	<0.01
benzo(a)pyreen	mg/kgds	S	<0.01	<0.01
benzo(ghi)peryleen	mg/kgds	S	<0.01	<0.01
indeno(1,2,3-cd)pyreen	mg/kgds	S	0.01	<0.01
pak-totaal (10 van VROM) (0.7 factor)	mg/kgds	S	0.082 [1)]	0.07 [1)]
POLYCHLOORBIFENYLEN (PCB)				
PCB 28	µg/kgds	S	<1	<1
PCB 52	µg/kgds	S	<1	<1
PCB 101	µg/kgds	S	<1	<1
PCB 118	µg/kgds	S	<1	<1
PCB 138	µg/kgds	S	<1	<1
PCB 153	µg/kgds	S	<1	<1
PCB 180	µg/kgds	S	<1	<1
som PCB (7) (0.7 factor)	µg/kgds	S	4.9 [1)]	4.9 [1)]

De met S gemerkte analyses zijn geaccrediteerd en vallen onder de AS3000-erkenning.

Paraaf :

SGS Environmental Analytics B.V. IS GEACCREDITEERD VOLGENS DE DOOR DE RAAD VOOR ACCREDITATIE GESTELDE CRITERIA VOOR TESTLABORATORIA CONFORM EN ISO/IEC 17025:2017 ONDER NR. L 028

AL ONZE WERKZAAMHEDEN WORDEN UITGEVOERD ONDER DE ALGEMENE VOORWAARDEN GEDEPONEERD BIJ DE KAMER VAN KOOPHANDEL EN FABRIEKEN TE ROTTERDAM INSCHRIJVING HANDELSREGISTER: KVK ROTTERDAM 24265286

Analyserapport

Sweco Eindhoven
Harry van den Bergh

Projectnaam	21.1041 aanbesteding Tennet trace Boxmeer-Venray - 002.813.20	Orderdatum	03-03-2022
Projectnummer	51006816	Startdatum	03-03-2022
Rapportnummer	13631440 - 3	Rapportagedatum	02-05-2022

Nummer	Monstersoort	Monsterspecificatie
001	Grond (AS3000)	T225-mbg03-hb-162 (0-30) hb-163 (0-35) hb-164 (0-35)
002	Grond (AS3000)	T225-mog03-hb-162 (30-70) hb-163 (35-60) hb-164 (50-100)

Analyse	Eenheid	Q	001	002
MINERALE OLIE				
fractie C10-C12	mg/kgds		<5	<5
fractie C12-C22	mg/kgds		<5	<5
fractie C22-C30	mg/kgds		<5	<5
fractie C30-C40	mg/kgds		<5	<5
totaal olie C10 - C40	mg/kgds	S	<20	<20

De met S gemerkte analyses zijn geaccrediteerd en vallen onder de AS3000-erkenning.

Paraaf :

SGS Environmental Analytics B.V. IS GEACCREDITEERD VOLGENS DE DOOR DE RAAD VOOR ACCREDITATIE GESTELDE CRITERIA VOOR TESTLABORATORIA CONFORM EN ISO/IEC 17025:2017 ONDER NR. L 028

AL ONZE WERKZAAMHEDEN WORDEN UITGEVOERD ONDER DE ALGEMENE VOORWAARDEN GEDEPONEERD BIJ DE KAMER VAN KOOPHANDEL EN FABRIEKEN TE ROTTERDAM INSCHRIJVING HANDELSREGISTER: KVK ROTTERDAM 24265286

Analyserapport

Sweco Eindhoven
Harry van den Bergh

Projectnaam	21.1041 aanbesteding Tennet trace Boxmeer-Venray - 002.813.20	Orderdatum	03-03-2022
Projectnummer	51006816	Startdatum	03-03-2022
Rapportnummer	13631440 - 3	Rapportagedatum	02-05-2022

Monster beschrijvingen

001	*	De monstervoorbehandeling en analyses zijn uitgevoerd conform Accreditatieschema AS3000, dit geldt alleen voor de analyses die worden gerapporteerd met het "S" kenmerk.
002	*	De monstervoorbehandeling en analyses zijn uitgevoerd conform Accreditatieschema AS3000, dit geldt alleen voor de analyses die worden gerapporteerd met het "S" kenmerk.

Voetnoten

1	De sommatie na verrekening van de 0.7 factor voor <-waarden volgens BoToVa.

Paraaf :

SGS Environmental Analytics B.V. IS GEACCREDITEERD VOLGENS DE DOOR DE RAAD VOOR ACCREDITATIE GESTELDE CRITERIA VOOR TESTLABORATORIA CONFORM EN ISO/IEC 17025:2017 ONDER NR. L 028

AL ONZE WERKZAAMHEDEN WORDEN UITGEVOERD ONDER DE ALGEMENE VOORWAARDEN GEDEPONEERD BIJ DE KAMER VAN KOOPHANDEL EN FABRIEKEN TE ROTTERDAM INSCHRIJVING HANDELSREGISTER: KVK ROTTERDAM 24265286

Analyserapport

Sweco Eindhoven
Harry van den Bergh

Projectnaam	21.1041 aanbesteding Tennet trace Boxmeer-Venray - 002.813.20	Orderdatum	03-03-2022
Projectnummer	51006816	Startdatum	03-03-2022
Rapportnummer	13631440 - 3	Rapportagedatum	02-05-2022

Analyse	Monstersoort	Relatie tot norm
monster voorbehandeling	Grond (AS3000)	Grond: conform NEN-EN 16179. Grond (AS3000): conform NEN-EN 16179
droge stof	Grond (AS3000)	Grond: NEN-EN 15934. Grond (AS3000): AS3010-2 en NEN-EN 15934
gewicht artefacten	Grond (AS3000)	Conform AS3000
aard van de artefacten	Grond (AS3000)	Idem
organische stof (gloeiverlies)	Grond (AS3000)	Grond: gelijkwaardig aan NEN 5754. Grond (AS3000): conform AS3010-3
lutum (bodem)	Grond (AS3000)	Grond: eigen methode. Grond (AS3000): AS3010-4
barium	Grond (AS3000)	AS3010-5 en NEN-EN-ISO 17294-2 (ontsluiting NEN 6961)
cadmium	Grond (AS3000)	Idem
kobalt	Grond (AS3000)	Idem
koper	Grond (AS3000)	Idem
kwik	Grond (AS3000)	Idem
lood	Grond (AS3000)	Idem
molybdeen	Grond (AS3000)	Idem
nikkel	Grond (AS3000)	Idem
zink	Grond (AS3000)	Idem
naftaleen	Grond (AS3000)	AS3010-6
fenantreen	Grond (AS3000)	Idem
antraceen	Grond (AS3000)	Idem
fluoranteen	Grond (AS3000)	Idem
benzo(a)antraceen	Grond (AS3000)	Idem
chryseen	Grond (AS3000)	Idem
benzo(k)fluoranteen	Grond (AS3000)	Idem
benzo(a)pyreen	Grond (AS3000)	Idem
benzo(ghi)peryleen	Grond (AS3000)	Idem
indeno(1,2,3-cd)pyreen	Grond (AS3000)	Idem
pak-totaal (10 van VROM) (0.7 factor)	Grond (AS3000)	Idem
PCB 28	Grond (AS3000)	AS3010-8
PCB 52	Grond (AS3000)	Idem
PCB 101	Grond (AS3000)	Idem
PCB 118	Grond (AS3000)	Idem
PCB 138	Grond (AS3000)	Idem
PCB 153	Grond (AS3000)	Idem
PCB 180	Grond (AS3000)	Idem
som PCB (7) (0.7 factor)	Grond (AS3000)	Idem
totaal olie C10 - C40	Grond (AS3000)	AS3010-7 en NEN-EN-ISO 16703

Monster	Barcode	Aanlevering	Monstername	Verpakking
001	Y8343424	02-03-2022	02-03-2022	ALC201
001	Y8344105	02-03-2022	02-03-2022	ALC201
001	Y8344106	02-03-2022	02-03-2022	ALC201
002	Y8344101	02-03-2022	02-03-2022	ALC201
002	Y8344102	02-03-2022	02-03-2022	ALC201

Paraaf :

SGS Environmental Analytics B.V. IS GEACCREDITEERD VOLGENS DE DOOR DE RAAD VOOR ACCREDITATIE GESTELDE CRITERIA VOOR TESTLABORATORIA CONFORM EN ISO/IEC 17025:2017 ONDER NR. L 028

AL ONZE WERKZAAMHEDEN WORDEN UITGEVOERD ONDER DE ALGEMENE VOORWAARDEN GEDEPONEERD BIJ DE KAMER VAN KOOPHANDEL EN FABRIEKEN TE ROTTERDAM INSCHRIJVING HANDELSREGISTER: KVK ROTTERDAM 24265286

Analyserapport

Sweco Eindhoven
Harry van den Bergh

Projectnaam	21.1041 aanbesteding Tennet trace Boxmeer-Venray - 002.813.20	Orderdatum	03-03-2022
Projectnummer	51006816	Startdatum	03-03-2022
Rapportnummer	13631440 - 3	Rapportagedatum	02-05-2022

Monster	Barcode	Aanlevering	Monstername	Verpakking
002	Y8343411	02-03-2022	02-03-2022	ALC201

Paraaf :

SGS Environmental Analytics B.V. IS GEACCREDITEERD VOLGENS DE DOOR DE RAAD VOOR ACCREDITATIE GESTELDE CRITERIA VOOR TESTLABORATORIA CONFORM EN ISO/IEC 17025:2017 ONDER NR. L 028

AL ONZE WERKZAAMHEDEN WORDEN UITGEVOERD ONDER DE ALGEMENE VOORWAARDEN GEDEPONEERD BIJ DE KAMER VAN KOOPHANDEL EN FABRIEKEN TE ROTTERDAM INSCHRIJVING HANDELSREGISTER: KVK ROTTERDAM 24265286

SGS Environmental Analytics B.V.
Correspondentieadres
Steenhouwerstraat 15 · 3194 AG Rotterdam
Tel.: +31 (0)10 231 47 00 · Fax: +31 (0)10 416 30 34
www.sgs.com/analytics-nl

Analyserapport

Sweco Eindhoven
Harry van den Bergh
Postbus 1265
5602BG EINDHOVEN

Uw projectnaam	: 21.1041 aanbesteding Tennet trace Boxmeer-Venray - 002.813.20
Uw projectnummer	: 51006816
SGS rapportnummer	: 13633769, versienummer: 3. Gewijzigd rapport
Rapport-verificatienummer	: B2PMJ6QB

Rotterdam, 02-05-2022

Geachte heer/mevrouw,

Hierbij ontvangt u de analyse resultaten van het laboratoriumonderzoek ten behoeve van uw project 51006816. Het onderzoek werd uitgevoerd conform uw opdracht. De gerapporteerde resultaten hebben uitsluitend betrekking op de door SGS geteste monsters en zoals door SGS ontvangen zijn. De door u aangegeven omschrijvingen voor de monsters, het project en de monsternamedatum (indien aangeleverd) zijn overgenomen in dit analyserapport. SGS is niet verantwoordelijk voor de gegevens verstrekt door de opdrachtgever.

Het onderzoek is uitgevoerd door SGS Environmental Analytics B.V., gevestigd aan de Steenhouwerstraat 15 in Rotterdam (NL). Indien het onderzoek is uitgevoerd door derden is dit in het rapport aangegeven.

Dit analyserapport bestaat inclusief bijlagen uit 7 pagina's. In geval van een versienummer van '2' of hoger vervallen de voorgaande versies. Alle bijlagen maken onlosmakelijk onderdeel uit van het rapport. Alleen vermenigvuldiging van het hele rapport is toegestaan.

Voor meer informatie, omtrent bijvoorbeeld meetonzekerheid of gebruikte analysemethoden, kunt u contact opnemen met de afdeling Customer Support.

Per 23 maart 2021 is SYNLAB Analytics & Services B.V. overgegaan naar de nieuwe naam SGS Environmental Analytics B.V. Alle erkenningen van SYNLAB Analytics & Services B.V blijven van kracht en zijn/worden omgezet naar SGS Environmental Analytics B.V.

Wij vertrouwen er op u met deze informatie van dienst te zijn.

Hoogachtend,

Jaap-Willem Hutter
Technical Director

SGS Environmental Analytics B.V. IS GEACCREDITEERD VOLGENS DE DOOR DE RAAD VOOR ACCREDITATIE GESTELDE CRITERIA VOOR TESTLABORATORIA CONFORM EN ISO/IEC 17025:2017 ONDER NR. L 028

AL ONZE WERKZAAMHEDEN WORDEN UITGEVOERD ONDER DE ALGEMENE VOORWAARDEN GEDEPONEERD BIJ DE KAMER VAN KOOPHANDEL EN FABRIEKEN TE ROTTERDAM INSCHRIJVING HANDELSREGISTER: KVK ROTTERDAM 24265286

Analyserapport

Sweco Eindhoven
Harry van den Bergh

Projectnaam	21.1041 aanbesteding Tennet trace Boxmeer-Venray - 002.813.20	Orderdatum	08-03-2022
Projectnummer	51006816	Startdatum	08-03-2022
Rapportnummer	13633769 - 3	Rapportagedatum	02-05-2022

Nummer	Monstersoort	Monsterspecificatie
001	Grond (AS3000)	T56/57-mbg01-hb-136 (0-35) hb-137 (0-40) hb-138 (0-50) hb-139 (0-50) hb-140 (0-50) hb-141 (0-25) hb-142 (0-25)
002	Grond (AS3000)	T56/57-mog01-hb-136 (80-130) hb-137 (40-90) hb-138 (50-80) hb-139 (50-80) hb-141 (60-110) hb-142 (50-100)

Analyse	Eenheid	Q	001	002
monster voorbehandeling		S	Ja	Ja
droge stof	gew.-%	S	78.2	82.9
gewicht artefacten	g	S	<1	<1
aard van de artefacten	-	S	geen	geen
organische stof (gloeiverlies)	% vd DS	S	5.6	1.0
KORRELGROOTTEVERDELING				
lutum (bodem)	% vd DS	S	9.0	4.9
METALEN				
barium	mg/kgds	S	28	<20
cadmium	mg/kgds	S	0.41	<0.2
kobalt	mg/kgds	S	1.6	<1.5
koper	mg/kgds	S	13	<5
kwik	mg/kgds	S	<0.05	<0.05
lood	mg/kgds	S	15	<10
molybdeen	mg/kgds	S	<0.5	<0.5
nikkel	mg/kgds	S	4.2	3.1
zink	mg/kgds	S	36	<20
POLYCYCLISCHE AROMATISCHE KOOLWATERSTOFFEN				
naftaleen	mg/kgds	S	<0.01	<0.01
fenantreen	mg/kgds	S	<0.01	<0.01
antraceen	mg/kgds	S	<0.01	<0.01
fluoranteen	mg/kgds	S	0.02	<0.01
benzo(a)antraceen	mg/kgds	S	<0.01	<0.01
chryseen	mg/kgds	S	0.01	<0.01
benzo(k)fluoranteen	mg/kgds	S	0.01	<0.01
benzo(a)pyreen	mg/kgds	S	0.01	<0.01
benzo(ghi)peryleen	mg/kgds	S	0.01	<0.01
indeno(1,2,3-cd)pyreen	mg/kgds	S	0.01	<0.01
pak-totaal (10 van VROM) (0.7 factor)	mg/kgds	S	0.098 [1)]	0.07 [1)]
POLYCHLOORBIFENYLEN (PCB)				
PCB 28	µg/kgds	S	<1	<1
PCB 52	µg/kgds	S	<1	<1
PCB 101	µg/kgds	S	<1	<1
PCB 118	µg/kgds	S	<1	<1
PCB 138	µg/kgds	S	<1	<1
PCB 153	µg/kgds	S	<1	<1
PCB 180	µg/kgds	S	<1	<1

De met S gemerkte analyses zijn geaccrediteerd en vallen onder de AS3000-erkenning.

Paraaf :

SGS Environmental Analytics B.V. IS GEACCREDITEERD VOLGENS DE DOOR DE RAAD VOOR ACCREDITATIE GESTELDE CRITERIA VOOR TESTLABORATORIA CONFORM EN ISO/IEC 17025:2017 ONDER NR. L 028

AL ONZE WERKZAAMHEDEN WORDEN UITGEVOERD ONDER DE ALGEMENE VOORWAARDEN GEDEPONEERD BIJ DE KAMER VAN KOOPHANDEL EN FABRIEKEN TE ROTTERDAM INSCHRIJVING HANDELSREGISTER: KVK ROTTERDAM 24265286

Analyserapport

Sweco Eindhoven
Harry van den Bergh

Projectnaam	21.1041 aanbesteding Tennet trace Boxmeer-Venray - 002.813.20	Orderdatum	08-03-2022
Projectnummer	51006816	Startdatum	08-03-2022
Rapportnummer	13633769 - 3	Rapportagedatum	02-05-2022

Nummer	Monstersoort	Monsterspecificatie
001	Grond (AS3000)	T56/57-mbg01-hb-136 (0-35) hb-137 (0-40) hb-138 (0-50) hb-139 (0-50) hb-140 (0-50) hb-141 (0-25) hb-142 (0-25)
002	Grond (AS3000)	T56/57-mog01-hb-136 (80-130) hb-137 (40-90) hb-138 (50-80) hb-139 (50-80) hb-141 (60-110) hb-142 (50-100)

Analyse	Eenheid	Q	001	002
som PCB (7) (0.7 factor)	µg/kgds	S	4.9 [1)]	4.9 [1)]
MINERALE OLIE				
fractie C10-C12	mg/kgds		<5	<5
fractie C12-C22	mg/kgds		<5	<5
fractie C22-C30	mg/kgds		8	<5
fractie C30-C40	mg/kgds		9	<5
totaal olie C10 - C40	mg/kgds	S	<20	<20

De met S gemerkte analyses zijn geaccrediteerd en vallen onder de AS3000-erkenning.

Paraaf :

SGS Environmental Analytics B.V. IS GEACCREDITEERD VOLGENS DE DOOR DE RAAD VOOR ACCREDITATIE GESTELDE CRITERIA VOOR TESTLABORATORIA CONFORM EN ISO/IEC 17025:2017 ONDER NR. L 028

AL ONZE WERKZAAMHEDEN WORDEN UITGEVOERD ONDER DE ALGEMENE VOORWAARDEN GEDEPONEERD BIJ DE KAMER VAN KOOPHANDEL EN FABRIEKEN TE ROTTERDAM INSCHRIJVING HANDELSREGISTER: KVK ROTTERDAM 24265286

Analyserapport

Sweco Eindhoven
Harry van den Bergh

Projectnaam	21.1041 aanbesteding Tennet trace Boxmeer-Venray - 002.813.20	Orderdatum	08-03-2022
Projectnummer	51006816	Startdatum	08-03-2022
Rapportnummer	13633769 - 3	Rapportagedatum	02-05-2022

Monster beschrijvingen

001	*	De monstervoorbehandeling en analyses zijn uitgevoerd conform Accreditatieschema AS3000, dit geldt alleen voor de analyses die worden gerapporteerd met het "S" kenmerk.
002	*	De monstervoorbehandeling en analyses zijn uitgevoerd conform Accreditatieschema AS3000, dit geldt alleen voor de analyses die worden gerapporteerd met het "S" kenmerk.

Voetnoten

1 De sommatie na verrekening van de 0.7 factor voor <-waarden volgens BoToVa.

Paraaf :

SGS Environmental Analytics B.V. IS GEACCREDITEERD VOLGENS DE DOOR DE RAAD VOOR ACCREDITATIE GESTELDE CRITERIA VOOR TESTLABORATORIA CONFORM EN ISO/IEC 17025:2017 ONDER NR. L 028

AL ONZE WERKZAAMHEDEN WORDEN UITGEVOERD ONDER DE ALGEMENE VOORWAARDEN GEDEPONEERD BIJ DE KAMER VAN KOOPHANDEL EN FABRIEKEN TE ROTTERDAM INSCHRIJVING HANDELSREGISTER: KVK ROTTERDAM 24265286

Analyserapport

Sweco Eindhoven
Harry van den Bergh

Projectnaam	21.1041 aanbesteding Tennet trace Boxmeer-Venray - 002.813.20	Orderdatum	08-03-2022
Projectnummer	51006816	Startdatum	08-03-2022
Rapportnummer	13633769 - 3	Rapportagedatum	02-05-2022

Analyse	Monstersoort	Relatie tot norm
monster voorbehandeling	Grond (AS3000)	Grond: conform NEN-EN 16179. Grond (AS3000): conform NEN-EN 16179
droge stof	Grond (AS3000)	Grond: NEN-EN 15934. Grond (AS3000): AS3010-2 en NEN-EN 15934
gewicht artefacten	Grond (AS3000)	Conform AS3000
aard van de artefacten	Grond (AS3000)	Idem
organische stof (gloeiverlies)	Grond (AS3000)	Grond: gelijkwaardig aan NEN 5754. Grond (AS3000): conform AS3010-3
lutum (bodem)	Grond (AS3000)	Grond: eigen methode. Grond (AS3000): AS3010-4
barium	Grond (AS3000)	AS3010-5 en NEN-EN-ISO 17294-2 (ontsluiting NEN 6961)
cadmium	Grond (AS3000)	Idem
kobalt	Grond (AS3000)	Idem
koper	Grond (AS3000)	Idem
kwik	Grond (AS3000)	Idem
lood	Grond (AS3000)	Idem
molybdeen	Grond (AS3000)	Idem
nikkel	Grond (AS3000)	Idem
zink	Grond (AS3000)	Idem
naftaleen	Grond (AS3000)	AS3010-6
fenantreen	Grond (AS3000)	Idem
antraceen	Grond (AS3000)	Idem
fluoranteen	Grond (AS3000)	Idem
benzo(a)antraceen	Grond (AS3000)	Idem
chryseen	Grond (AS3000)	Idem
benzo(k)fluoranteen	Grond (AS3000)	Idem
benzo(a)pyreen	Grond (AS3000)	Idem
benzo(ghi)peryleen	Grond (AS3000)	Idem
indeno(1,2,3-cd)pyreen	Grond (AS3000)	Idem
pak-totaal (10 van VROM) (0.7 factor)	Grond (AS3000)	Idem
PCB 28	Grond (AS3000)	AS3010-8
PCB 52	Grond (AS3000)	Idem
PCB 101	Grond (AS3000)	Idem
PCB 118	Grond (AS3000)	Idem
PCB 138	Grond (AS3000)	Idem
PCB 153	Grond (AS3000)	Idem
PCB 180	Grond (AS3000)	Idem
som PCB (7) (0.7 factor)	Grond (AS3000)	Idem
totaal olie C10 - C40	Grond (AS3000)	AS3010-7 en NEN-EN-ISO 16703

Monster	Barcode	Aanlevering	Monstername	Verpakking
001	Y8344103	03-03-2022	03-03-2022	ALC201
001	Y8344097	03-03-2022	03-03-2022	ALC201
001	Y8344406	03-03-2022	03-03-2022	ALC201
001	Y8343650	03-03-2022	03-03-2022	ALC201
001	Y8343799	03-03-2022	03-03-2022	ALC201

Paraaf :

SGS Environmental Analytics B.V. IS GEACCREDITEERD VOLGENS DE DOOR DE RAAD VOOR ACCREDITATIE GESTELDE CRITERIA VOOR TESTLABORATORIA CONFORM EN ISO/IEC 17025:2017 ONDER NR. L 028

AL ONZE WERKZAAMHEDEN WORDEN UITGEVOERD ONDER DE ALGEMENE VOORWAARDEN GEDEPONEERD BIJ DE KAMER VAN KOOPHANDEL EN FABRIEKEN TE ROTTERDAM INSCHRIJVING HANDELSREGISTER: KVK ROTTERDAM 24265286

Analyserapport

Sweco Eindhoven
Harry van den Bergh

Projectnaam	21.1041 aanbesteding Tennet trace Boxmeer-Venray - 002.813.20	Orderdatum	08-03-2022
Projectnummer	51006816	Startdatum	08-03-2022
Rapportnummer	13633769 - 3	Rapportagedatum	02-05-2022

Monster	Barcode	Aanlevering	Monstername	Verpakking
001	Y8344073	03-03-2022	03-03-2022	ALC201
001	Y8343802	03-03-2022	03-03-2022	ALC201
002	Y8343646	03-03-2022	03-03-2022	ALC201
002	Y8344099	03-03-2022	03-03-2022	ALC201
002	Y8343798	03-03-2022	03-03-2022	ALC201
002	Y8344833	03-03-2022	03-03-2022	ALC201
002	Y8343800	03-03-2022	03-03-2022	ALC201
002	Y8344848	03-03-2022	03-03-2022	ALC201

Paraaf :

SGS Environmental Analytics B.V. IS GEACCREDITEERD VOLGENS DE DOOR DE RAAD VOOR ACCREDITATIE GESTELDE CRITERIA VOOR TESTLABORATORIA CONFORM EN ISO/IEC 17025:2017 ONDER NR. L 028

AL ONZE WERKZAAMHEDEN WORDEN UITGEVOERD ONDER DE ALGEMENE VOORWAARDEN GEDEPONEERD BIJ DE KAMER VAN KOOPHANDEL EN FABRIEKEN TE ROTTERDAM INSCHRIJVING HANDELSREGISTER: KVK ROTTERDAM 24265286

Analyserapport

Sweco Eindhoven
Harry van den Bergh

Projectnaam	21.1041 aanbesteding Tennet trace Boxmeer-Venray - 002.813.20	Orderdatum	08-03-2022
Projectnummer	51006816	Startdatum	08-03-2022
Rapportnummer	13633769 - 3	Rapportagedatum	02-05-2022

Monsternummer:	001
Monster beschrijvingen	T56/57-mbg01-hb-136 (0-35) hb-137 (0-40) hb-138 (0-50) hb-139 (0-50) hb-140 (0-50) hb-141 (0-25) hb-142 (0-25)

Karakterisering naar alkaantraject

benzine	C9-C14
kerosine en petroleum	C10-C16
diesel en gasolie	C10-C28
motorolie	C20-C36
stookolie	C10-C36

De C10 en C40 pieken zijn toegevoegd door het laboratorium en worden gebruikt als interne standaard.

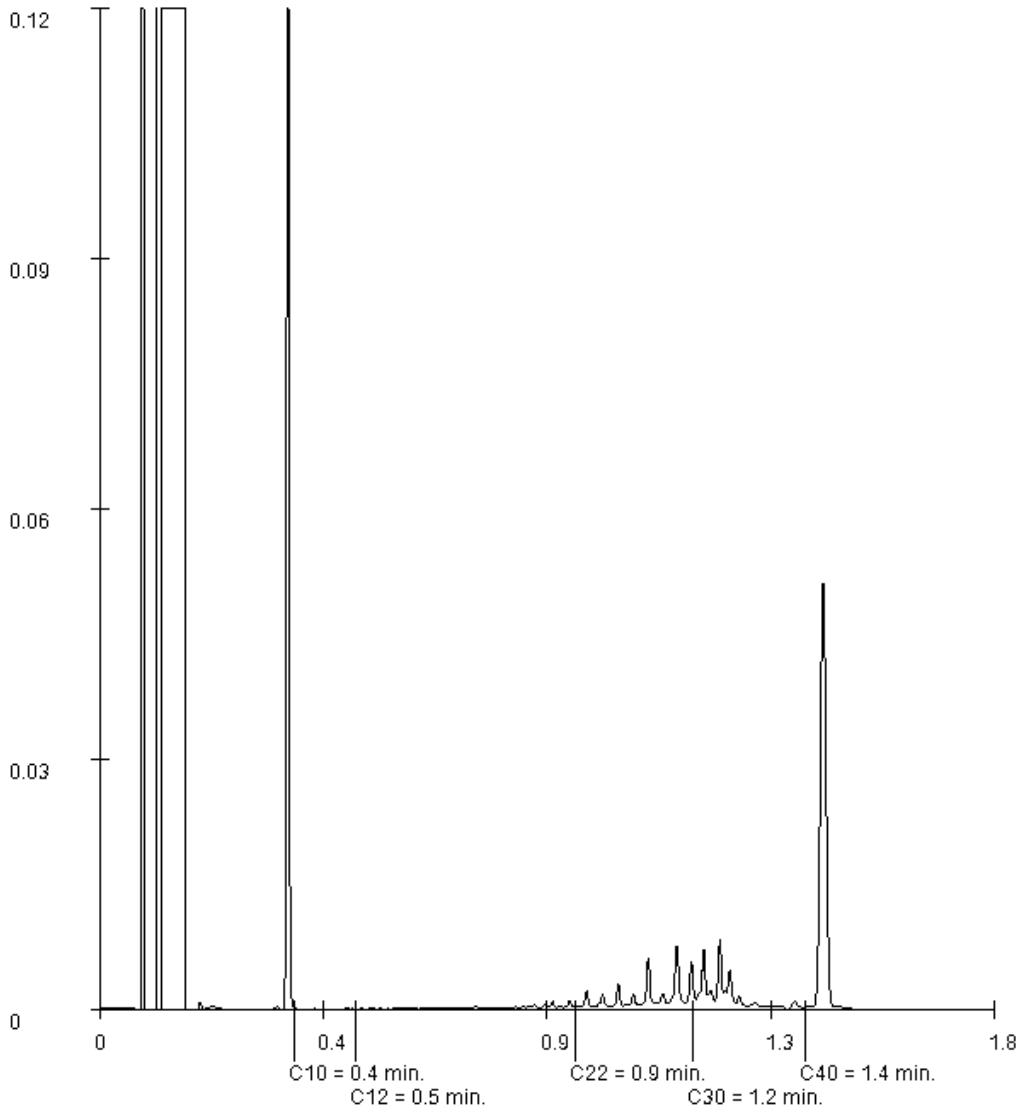

Paraaf :

SGS Environmental Analytics B.V. IS GEACCREDITEERD VOLGENS DE DOOR DE RAAD VOOR ACCREDITATIE GESTELDE CRITERIA VOOR TESTLABORATORIA CONFORM EN ISO/IEC 17025:2017 ONDER NR. L 028

AL ONZE WERKZAAMHEDEN WORDEN UITGEVOERD ONDER DE ALGEMENE VOORWAARDEN GEDEPONEERD BIJ DE KAMER VAN KOOPHANDEL EN FABRIEKEN TE ROTTERDAM INSCHRIJVING HANDELSREGISTER: KVK ROTTERDAM 24265286

SGS Environmental Analytics B.V.
Correspondentieadres
Steenhouwerstraat 15 · 3194 AG Rotterdam
Tel.: +31 (0)10 231 47 00 · Fax: +31 (0)10 416 30 34
www.sgs.com/analytics-nl

Analyserapport

Sweco Eindhoven
Harry van den Bergh
Postbus 1265
5602BG EINDHOVEN

Uw projectnaam	: 21.1041 aanbesteding Tennet trace Boxmeer-Venray - 002.813.20
Uw projectnummer	: 51006816
SGS rapportnummer	: 13636890, versienummer: 3. Gewijzigd rapport
Rapport-verificatienummer	: TIABA3B6

Rotterdam, 02-05-2022

Geachte heer/mevrouw,

Hierbij ontvangt u de analyse resultaten van het laboratoriumonderzoek ten behoeve van uw project 51006816. Het onderzoek werd uitgevoerd conform uw opdracht. De gerapporteerde resultaten hebben uitsluitend betrekking op de door SGS geteste monsters en zoals door SGS ontvangen zijn. De door u aangegeven omschrijvingen voor de monsters, het project en de monsternamedatum (indien aangeleverd) zijn overgenomen in dit analyserapport. SGS is niet verantwoordelijk voor de gegevens verstrekt door de opdrachtgever.

Het onderzoek is uitgevoerd door SGS Environmental Analytics B.V., gevestigd aan de Steenhouwerstraat 15 in Rotterdam (NL). Indien het onderzoek is uitgevoerd door derden is dit in het rapport aangegeven.

Dit analyserapport bestaat inclusief bijlagen uit 6 pagina's. In geval van een versienummer van '2' of hoger vervallen de voorgaande versies. Alle bijlagen maken onlosmakelijk onderdeel uit van het rapport. Alleen vermenigvuldiging van het hele rapport is toegestaan.

Voor meer informatie, omtrent bijvoorbeeld meetonzekerheid of gebruikte analysemethoden, kunt u contact opnemen met de afdeling Customer Support.

Per 23 maart 2021 is SYNLAB Analytics & Services B.V. overgegaan naar de nieuwe naam SGS Environmental Analytics B.V. Alle erkenningen van SYNLAB Analytics & Services B.V blijven van kracht en zijn/worden omgezet naar SGS Environmental Analytics B.V.

Wij vertrouwen er op u met deze informatie van dienst te zijn.

Hoogachtend,

Jaap-Willem Hutter
Technical Director

SGS Environmental Analytics B.V. IS GEACCREDITEERD VOLGENS DE DOOR DE RAAD VOOR ACCREDITATIE GESTELDE CRITERIA VOOR TESTLABORATORIA CONFORM EN ISO/IEC 17025:2017 ONDER NR. L 028

AL ONZE WERKZAAMHEDEN WORDEN UITGEVOERD ONDER DE ALGEMENE VOORWAARDEN GEDEPONEERD BIJ DE KAMER VAN KOOPHANDEL EN FABRIEKEN TE ROTTERDAM INSCHRIJVING HANDELSREGISTER: KVK ROTTERDAM 24265286

Analyserapport

Sweco Eindhoven
Harry van den Bergh

Projectnaam	21.1041 aanbesteding Tennet trace Boxmeer-Venray - 002.813.20	Orderdatum	14-03-2022
Projectnummer	51006816	Startdatum	14-03-2022
Rapportnummer	13636890 - 3	Rapportagedatum	02-05-2022

Nummer	Monstersoort	Monsterspecificatie
001	Grond (AS3000)	V53-mbg01-hb- 112 (0-40) hb- 113 (0-50) hb- 114 (0-40)

Analyse	Eenheid	Q	001
monster voorbehandeling		S	Ja
droge stof	gew.-%	S	87.6
gewicht artefacten	g	S	<1
aard van de artefacten	-	S	geen
organische stof (gloeiverlies)	% vd DS	S	3.6
KORRELGROOTTEVERDELING			
lutum (bodem)	% vd DS	S	<2
METALEN			
barium	mg/kgds	S	<20
cadmium	mg/kgds	S	0.23
kobalt	mg/kgds	S	<1.5
koper	mg/kgds	S	14
kwik	mg/kgds	S	<0.05
lood	mg/kgds	S	<10
molybdeen	mg/kgds	S	<0.5
nikkel	mg/kgds	S	<3
zink	mg/kgds	S	26
POLYCYCLISCHE AROMATISCHE KOOLWATERSTOFFEN			
naftaleen	mg/kgds	S	<0.01
fenantreen	mg/kgds	S	<0.01
antraceen	mg/kgds	S	<0.01
fluoranteen	mg/kgds	S	0.04
benzo(a)antraceen	mg/kgds	S	0.03
chryseen	mg/kgds	S	0.02
benzo(k)fluoranteen	mg/kgds	S	0.02
benzo(a)pyreen	mg/kgds	S	0.03
benzo(ghi)peryleen	mg/kgds	S	0.02
indeno(1,2,3-cd)pyreen	mg/kgds	S	0.02
pak-totaal (10 van VROM) (0.7 factor)	mg/kgds	S	0.201 [1)]
POLYCHLOORBIFENYLEN (PCB)			
PCB 28	µg/kgds	S	<1
PCB 52	µg/kgds	S	<1
PCB 101	µg/kgds	S	<1
PCB 118	µg/kgds	S	<1
PCB 138	µg/kgds	S	<1
PCB 153	µg/kgds	S	<1
PCB 180	µg/kgds	S	<1
som PCB (7) (0.7 factor)	µg/kgds	S	4.9 [1)]
MINERALE OLIE			

De met S gemerkte analyses zijn geaccrediteerd en vallen onder de AS3000-erkenning.

Paraaf :

SGS Environmental Analytics B.V. IS GEACCREDITEERD VOLGENS DE DOOR DE RAAD VOOR ACCREDITATIE GESTELDE CRITERIA VOOR TESTLABORATORIA CONFORM EN ISO/IEC 17025:2017 ONDER NR. L 028

AL ONZE WERKZAAMHEDEN WORDEN UITGEVOERD ONDER DE ALGEMENE VOORWAARDEN GEDEPONEERD BIJ DE KAMER VAN KOOPHANDEL EN FABRIEKEN TE ROTTERDAM INSCHRIJVING HANDELSREGISTER: KVK ROTTERDAM 24265286

Analyserapport

Sweco Eindhoven
Harry van den Bergh

Projectnaam	21.1041 aanbesteding Tennet trace Boxmeer-Venray - 002.813.20	Orderdatum	14-03-2022
Projectnummer	51006816	Startdatum	14-03-2022
Rapportnummer	13636890 - 3	Rapportagedatum	02-05-2022

Nummer	Monstersoort	Monsterspecificatie
001	Grond (AS3000)	V53-mbg01-hb- 112 (0-40) hb- 113 (0-50) hb- 114 (0-40)

Analyse	Eenheid	Q	001
fractie C10-C12	mg/kgds		<5
fractie C12-C22	mg/kgds		<5
fractie C22-C30	mg/kgds		7
fractie C30-C40	mg/kgds		6
totaal olie C10 - C40	mg/kgds	S	<20

De met S gemerkte analyses zijn geaccrediteerd en vallen onder de AS3000-erkenning.

Paraaf :

SGS Environmental Analytics B.V. IS GEACCREDITEERD VOLGENS DE DOOR DE RAAD VOOR ACCREDITATIE GESTELDE CRITERIA VOOR TESTLABORATORIA CONFORM EN ISO/IEC 17025:2017 ONDER NR. L 028

AL ONZE WERKZAAMHEDEN WORDEN UITGEVOERD ONDER DE ALGEMENE VOORWAARDEN GEDEPONEERD BIJ DE KAMER VAN KOOPHANDEL EN FABRIEKEN TE ROTTERDAM INSCHRIJVING HANDELSREGISTER: KVK ROTTERDAM 24265286

Analyserapport

Sweco Eindhoven
Harry van den Bergh

Projectnaam	21.1041 aanbesteding Tennet trace Boxmeer-Venray - 002.813.20	Orderdatum	14-03-2022
Projectnummer	51006816	Startdatum	14-03-2022
Rapportnummer	13636890 - 3	Rapportagedatum	02-05-2022

Monster beschrijvingen

001	*	De monstervoorbehandeling en analyses zijn uitgevoerd conform Accreditatieschema AS3000, dit geldt alleen voor de analyses die worden gerapporteerd met het "S" kenmerk.

Voetnoten

1	De sommatie na verrekening van de 0.7 factor voor <-waarden volgens BoToVa.

Paraaf :

SGS Environmental Analytics B.V. IS GEACCREDITEERD VOLGENS DE DOOR DE RAAD VOOR ACCREDITATIE GESTELDE CRITERIA VOOR TESTLABORATORIA CONFORM EN ISO/IEC 17025:2017 ONDER NR. L 028

AL ONZE WERKZAAMHEDEN WORDEN UITGEVOERD ONDER DE ALGEMENE VOORWAARDEN GEDEPONEERD BIJ DE KAMER VAN KOOPHANDEL EN FABRIEKEN TE ROTTERDAM INSCHRIJVING HANDELSREGISTER: KVK ROTTERDAM 24265286

Analyserapport

Sweco Eindhoven
Harry van den Bergh

Projectnaam	21.1041 aanbesteding Tennet trace Boxmeer-Venray - 002.813.20	Orderdatum	14-03-2022
Projectnummer	51006816	Startdatum	14-03-2022
Rapportnummer	13636890 - 3	Rapportagedatum	02-05-2022

Analyse	Monstersoort	Relatie tot norm
monster voorbehandeling	Grond (AS3000)	Grond: conform NEN-EN 16179. Grond (AS3000): conform NEN-EN 16179
droge stof	Grond (AS3000)	Grond: NEN-EN 15934. Grond (AS3000): AS3010-2 en NEN-EN 15934
gewicht artefacten	Grond (AS3000)	Conform AS3000
aard van de artefacten	Grond (AS3000)	Idem
organische stof (gloeiverlies)	Grond (AS3000)	Grond: gelijkwaardig aan NEN 5754. Grond (AS3000): conform AS3010-3
lutum (bodem)	Grond (AS3000)	Grond: eigen methode. Grond (AS3000): AS3010-4
barium	Grond (AS3000)	AS3010-5 en NEN-EN-ISO 17294-2 (ontsluiting NEN 6961)
cadmium	Grond (AS3000)	Idem
kobalt	Grond (AS3000)	Idem
koper	Grond (AS3000)	Idem
kwik	Grond (AS3000)	Idem
lood	Grond (AS3000)	Idem
molybdeen	Grond (AS3000)	Idem
nikkel	Grond (AS3000)	Idem
zink	Grond (AS3000)	Idem
naftaleen	Grond (AS3000)	AS3010-6
fenantreen	Grond (AS3000)	Idem
antraceen	Grond (AS3000)	Idem
fluoranteen	Grond (AS3000)	Idem
benzo(a)antraceen	Grond (AS3000)	Idem
chryseen	Grond (AS3000)	Idem
benzo(k)fluoranteen	Grond (AS3000)	Idem
benzo(a)pyreen	Grond (AS3000)	Idem
benzo(ghi)peryleen	Grond (AS3000)	Idem
indeno(1,2,3-cd)pyreen	Grond (AS3000)	Idem
pak-totaal (10 van VROM) (0.7 factor)	Grond (AS3000)	Idem
PCB 28	Grond (AS3000)	AS3010-8
PCB 52	Grond (AS3000)	Idem
PCB 101	Grond (AS3000)	Idem
PCB 118	Grond (AS3000)	Idem
PCB 138	Grond (AS3000)	Idem
PCB 153	Grond (AS3000)	Idem
PCB 180	Grond (AS3000)	Idem
som PCB (7) (0.7 factor)	Grond (AS3000)	Idem
totaal olie C10 - C40	Grond (AS3000)	AS3010-7 en NEN-EN-ISO 16703

Monster	Barcode	Aanlevering	Monstername	Verpakking
001	Y9719144	07-03-2022	07-03-2022	ALC201
001	Y9719684	07-03-2022	07-03-2022	ALC201
001	Y9719671	07-03-2022	07-03-2022	ALC201

Paraaf :

SGS Environmental Analytics B.V. IS GEACCREDITEERD VOLGENS DE DOOR DE RAAD VOOR ACCREDITATIE GESTELDE CRITERIA VOOR TESTLABORATORIA CONFORM EN ISO/IEC 17025:2017 ONDER NR. L 028

AL ONZE WERKZAAMHEDEN WORDEN UITGEVOERD ONDER DE ALGEMENE VOORWAARDEN GEDEPONEERD BIJ DE KAMER VAN KOOPHANDEL EN FABRIEKEN TE ROTTERDAM INSCHRIJVING HANDELSREGISTER: KVK ROTTERDAM 24265286

Analyserapport

Sweco Eindhoven
Harry van den Bergh

Projectnaam	21.1041 aanbesteding Tennet trace Boxmeer-Venray - 002.813.20	Orderdatum	14-03-2022
Projectnummer	51006816	Startdatum	14-03-2022
Rapportnummer	13636890 - 3	Rapportagedatum	02-05-2022

Monsternummer:	001
Monster beschrijvingen	V53-mbg01-hb- 112 (0-40) hb- 113 (0-50) hb- 114 (0-40)

Karakterisering naar alkaantraject

benzine	C9-C14
kerosine en petroleum	C10-C16
diesel en gasolie	C10-C28
motorolie	C20-C36
stookolie	C10-C36

De C10 en C40 pieken zijn toegevoegd door het laboratorium en worden gebruikt als interne standaard.

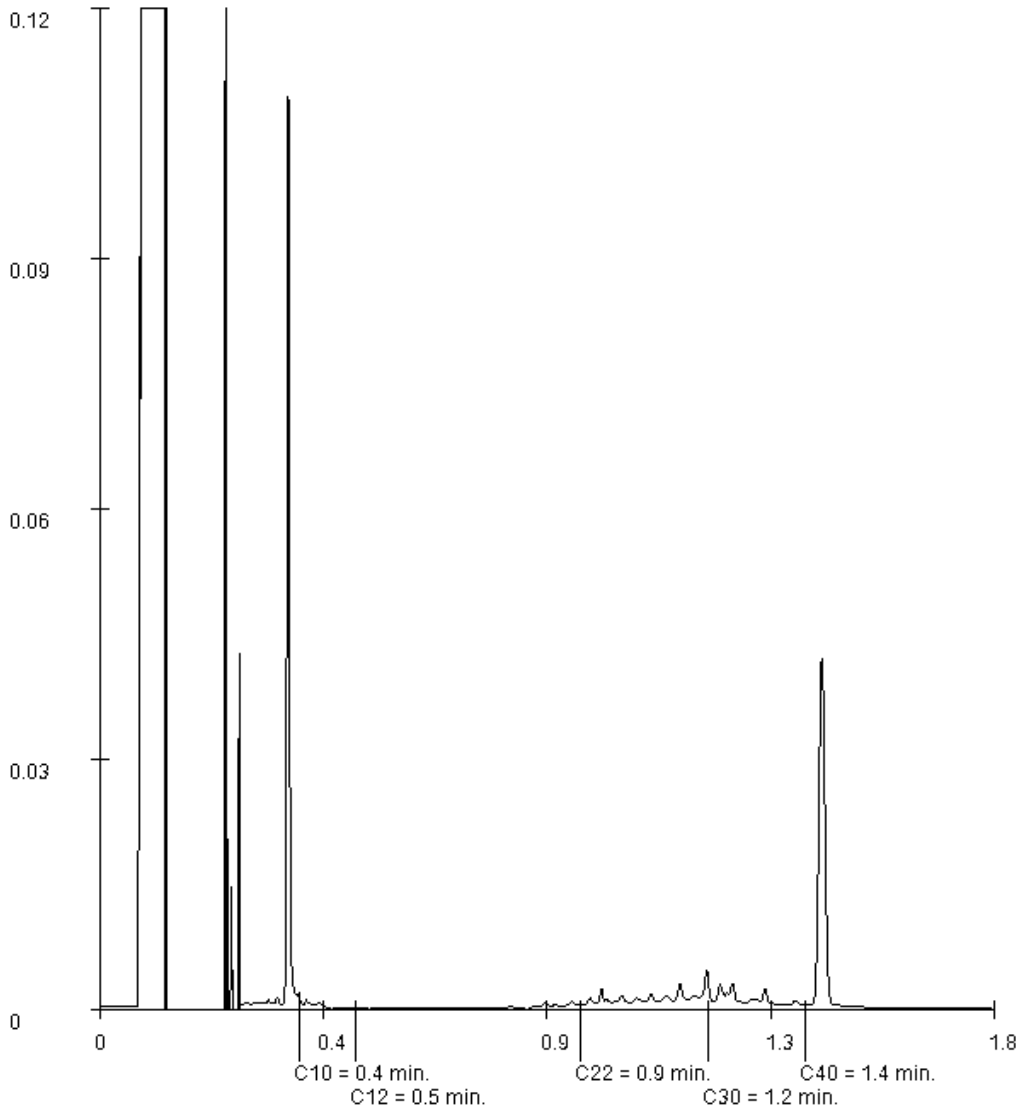

Paraaf :

SGS Environmental Analytics B.V. IS GEACCREDITEERD VOLGENS DE DOOR DE RAAD VOOR ACCREDITATIE GESTELDE CRITERIA VOOR TESTLABORATORIA CONFORM EN ISO/IEC 17025:2017 ONDER NR. L 028

AL ONZE WERKZAAMHEDEN WORDEN UITGEVOERD ONDER DE ALGEMENE VOORWAARDEN GEDEPONEERD BIJ DE KAMER VAN KOOPHANDEL EN FABRIEKEN TE ROTTERDAM INSCHRIJVING HANDELSREGISTER: KVK ROTTERDAM 24265286

SGS Environmental Analytics B.V.
Correspondentieadres
Steenhouwerstraat 15 · 3194 AG Rotterdam
Tel.: +31 (0)10 231 47 00 · Fax: +31 (0)10 416 30 34
www.sgs.com/analytics-nl

Analyserapport

Sweco Eindhoven
Harry van den Bergh
Postbus 1265
5602BG EINDHOVEN

Uw projectnaam	: 21.1041 aanbesteding Tennet trace Boxmeer-Venray - 002.813.20
Uw projectnummer	: 51006816
SGS rapportnummer	: 13636892, versienummer: 3. Gewijzigd rapport
Rapport-verificatienummer	: NP9V6SZ6

Rotterdam, 02-05-2022

Geachte heer/mevrouw,

Hierbij ontvangt u de analyse resultaten van het laboratoriumonderzoek ten behoeve van uw project 51006816. Het onderzoek werd uitgevoerd conform uw opdracht. De gerapporteerde resultaten hebben uitsluitend betrekking op de door SGS geteste monsters en zoals door SGS ontvangen zijn. De door u aangegeven omschrijvingen voor de monsters, het project en de monsternamedatum (indien aangeleverd) zijn overgenomen in dit analyserapport. SGS is niet verantwoordelijk voor de gegevens verstrekt door de opdrachtgever.

Het onderzoek is uitgevoerd door SGS Environmental Analytics B.V., gevestigd aan de Steenhouwerstraat 15 in Rotterdam (NL). Indien het onderzoek is uitgevoerd door derden is dit in het rapport aangegeven.

Dit analyserapport bestaat inclusief bijlagen uit 5 pagina's. In geval van een versienummer van '2' of hoger vervallen de voorgaande versies. Alle bijlagen maken onlosmakelijk onderdeel uit van het rapport. Alleen vermenigvuldiging van het hele rapport is toegestaan.

Voor meer informatie, omtrent bijvoorbeeld meetonzekerheid of gebruikte analysemethoden, kunt u contact opnemen met de afdeling Customer Support.

Per 23 maart 2021 is SYNLAB Analytics & Services B.V. overgegaan naar de nieuwe naam SGS Environmental Analytics B.V. Alle erkenningen van SYNLAB Analytics & Services B.V blijven van kracht en zijn/worden omgezet naar SGS Environmental Analytics B.V.

Wij vertrouwen er op u met deze informatie van dienst te zijn.

Hoogachtend,

Jaap-Willem Hutter
Technical Director

SGS Environmental Analytics B.V. IS GEACCREDITEERD VOLGENS DE DOOR DE RAAD VOOR ACCREDITATIE GESTELDE CRITERIA VOOR TESTLABORATORIA CONFORM EN ISO/IEC 17025:2017 ONDER NR. L 028

AL ONZE WERKZAAMHEDEN WORDEN UITGEVOERD ONDER DE ALGEMENE VOORWAARDEN GEDEPONEERD BIJ DE KAMER VAN KOOPHANDEL EN FABRIEKEN TE ROTTERDAM INSCHRIJVING HANDELSREGISTER: KVK ROTTERDAM 24265286

Analyserapport

Sweco Eindhoven
Harry van den Bergh

Projectnaam	21.1041 aanbesteding Tennet trace Boxmeer-Venray - 002.813.20	Orderdatum	14-03-2022
Projectnummer	51006816	Startdatum	14-03-2022
Rapportnummer	13636892 - 3	Rapportagedatum	02-05-2022

Nummer	Monstersoort	Monsterspecificatie
001	Grond (AS3000)	V53-mog01-hb- 112 (130-170) hb- 113 (140-190) hb- 114 (120-160)

Analyse	Eenheid	Q	001
monster voorbehandeling		S	Ja
droge stof	gew.-%	S	85.6
gewicht artefacten	g	S	<1
aard van de artefacten	-	S	geen
organische stof (gloeiverlies)	% vd DS	S	<0.5
KORRELGROOTTEVERDELING			
lutum (bodem)	% vd DS	S	<2
METALEN			
barium	mg/kgds	S	<20
cadmium	mg/kgds	S	<0.2
kobalt	mg/kgds	S	<1.5
koper	mg/kgds	S	<5
kwik	mg/kgds	S	<0.05
lood	mg/kgds	S	<10
molybdeen	mg/kgds	S	<0.5
nikkel	mg/kgds	S	3.1
zink	mg/kgds	S	<20
POLYCYCLISCHE AROMATISCHE KOOLWATERSTOFFEN			
naftaleen	mg/kgds	S	<0.01
fenantreen	mg/kgds	S	<0.01
antraceen	mg/kgds	S	<0.01
fluoranteen	mg/kgds	S	<0.01
benzo(a)antraceen	mg/kgds	S	<0.01
chryseen	mg/kgds	S	<0.01
benzo(k)fluoranteen	mg/kgds	S	<0.01
benzo(a)pyreen	mg/kgds	S	<0.01
benzo(ghi)peryleen	mg/kgds	S	<0.01
indeno(1,2,3-cd)pyreen	mg/kgds	S	<0.01
pak-totaal (10 van VROM) (0.7 factor)	mg/kgds	S	0.07 [1)]
POLYCHLOORBIFENYLEN (PCB)			
PCB 28	µg/kgds	S	<1
PCB 52	µg/kgds	S	<1
PCB 101	µg/kgds	S	<1
PCB 118	µg/kgds	S	<1
PCB 138	µg/kgds	S	<1
PCB 153	µg/kgds	S	<1
PCB 180	µg/kgds	S	<1
som PCB (7) (0.7 factor)	µg/kgds	S	4.9 [1)]
MINERALE OLIE			

De met S gemerkte analyses zijn geaccrediteerd en vallen onder de AS3000-erkenning.

Paraaf :

SGS Environmental Analytics B.V. IS GEACCREDITEERD VOLGENS DE DOOR DE RAAD VOOR ACCREDITATIE GESTELDE CRITERIA VOOR TESTLABORATORIA CONFORM EN ISO/IEC 17025:2017 ONDER NR. L 028

AL ONZE WERKZAAMHEDEN WORDEN UITGEVOERD ONDER DE ALGEMENE VOORWAARDEN GEDEPONEERD BIJ DE KAMER VAN KOOPHANDEL EN FABRIEKEN TE ROTTERDAM INSCHRIJVING HANDELSREGISTER: KVK ROTTERDAM 24265286

Analyserapport

Sweco Eindhoven
Harry van den Bergh

Projectnaam	21.1041 aanbesteding Tennet trace Boxmeer-Venray - 002.813.20	Orderdatum	14-03-2022
Projectnummer	51006816	Startdatum	14-03-2022
Rapportnummer	13636892 - 3	Rapportagedatum	02-05-2022

Nummer	Monstersoort	Monsterspecificatie
001	Grond (AS3000)	V53-mog01-hb- 112 (130-170) hb- 113 (140-190) hb- 114 (120-160)

Analyse	Eenheid	Q	001
fractie C10-C12	mg/kgds		<5
fractie C12-C22	mg/kgds		<5
fractie C22-C30	mg/kgds		<5
fractie C30-C40	mg/kgds		<5
totaal olie C10 - C40	mg/kgds	S	<20

De met S gemerkte analyses zijn geaccrediteerd en vallen onder de AS3000-erkenning.

Paraaf :

SGS Environmental Analytics B.V. IS GEACCREDITEERD VOLGENS DE DOOR DE RAAD VOOR ACCREDITATIE GESTELDE CRITERIA VOOR TESTLABORATORIA CONFORM EN ISO/IEC 17025:2017 ONDER NR. L 028

AL ONZE WERKZAAMHEDEN WORDEN UITGEVOERD ONDER DE ALGEMENE VOORWAARDEN GEDEPONEERD BIJ DE KAMER VAN KOOPHANDEL EN FABRIEKEN TE ROTTERDAM INSCHRIJVING HANDELSREGISTER: KVK ROTTERDAM 24265286

Analyserapport

Sweco Eindhoven
Harry van den Bergh

Projectnaam	21.1041 aanbesteding Tennet trace Boxmeer-Venray - 002.813.20	Orderdatum	14-03-2022
Projectnummer	51006816	Startdatum	14-03-2022
Rapportnummer	13636892 - 3	Rapportagedatum	02-05-2022

Monster beschrijvingen

001	*	De monstervoorbehandeling en analyses zijn uitgevoerd conform Accreditatieschema AS3000, dit geldt alleen voor de analyses die worden gerapporteerd met het "S" kenmerk.

Voetnoten

1	De sommatie na verrekening van de 0.7 factor voor <-waarden volgens BoToVa.

Paraaf :

SGS Environmental Analytics B.V. IS GEACCREDITEERD VOLGENS DE DOOR DE RAAD VOOR ACCREDITATIE GESTELDE CRITERIA VOOR TESTLABORATORIA CONFORM EN ISO/IEC 17025:2017 ONDER NR. L 028

AL ONZE WERKZAAMHEDEN WORDEN UITGEVOERD ONDER DE ALGEMENE VOORWAARDEN GEDEPONEERD BIJ DE KAMER VAN KOOPHANDEL EN FABRIEKEN TE ROTTERDAM INSCHRIJVING HANDELSREGISTER: KVK ROTTERDAM 24265286

Analyserapport

Sweco Eindhoven
Harry van den Bergh

Projectnaam	21.1041 aanbesteding Tennet trace Boxmeer-Venray - 002.813.20	Orderdatum	14-03-2022
Projectnummer	51006816	Startdatum	14-03-2022
Rapportnummer	13636892 - 3	Rapportagedatum	02-05-2022

Analyse	Monstersoort	Relatie tot norm
monster voorbehandeling	Grond (AS3000)	Grond: conform NEN-EN 16179. Grond (AS3000): conform NEN-EN 16179
droge stof	Grond (AS3000)	Grond: NEN-EN 15934. Grond (AS3000): AS3010-2 en NEN-EN 15934
gewicht artefacten	Grond (AS3000)	Conform AS3000
aard van de artefacten	Grond (AS3000)	Idem
organische stof (gloeiverlies)	Grond (AS3000)	Grond: gelijkwaardig aan NEN 5754. Grond (AS3000): conform AS3010-3
lutum (bodem)	Grond (AS3000)	Grond: eigen methode. Grond (AS3000): AS3010-4
barium	Grond (AS3000)	AS3010-5 en NEN-EN-ISO 17294-2 (ontsluiting NEN 6961)
cadmium	Grond (AS3000)	Idem
kobalt	Grond (AS3000)	Idem
koper	Grond (AS3000)	Idem
kwik	Grond (AS3000)	Idem
lood	Grond (AS3000)	Idem
molybdeen	Grond (AS3000)	Idem
nikkel	Grond (AS3000)	Idem
zink	Grond (AS3000)	Idem
naftaleen	Grond (AS3000)	AS3010-6
fenantreen	Grond (AS3000)	Idem
antraceen	Grond (AS3000)	Idem
fluoranteen	Grond (AS3000)	Idem
benzo(a)antraceen	Grond (AS3000)	Idem
chryseen	Grond (AS3000)	Idem
benzo(k)fluoranteen	Grond (AS3000)	Idem
benzo(a)pyreen	Grond (AS3000)	Idem
benzo(ghi)peryleen	Grond (AS3000)	Idem
indeno(1,2,3-cd)pyreen	Grond (AS3000)	Idem
pak-totaal (10 van VROM) (0.7 factor)	Grond (AS3000)	Idem
PCB 28	Grond (AS3000)	AS3010-8
PCB 52	Grond (AS3000)	Idem
PCB 101	Grond (AS3000)	Idem
PCB 118	Grond (AS3000)	Idem
PCB 138	Grond (AS3000)	Idem
PCB 153	Grond (AS3000)	Idem
PCB 180	Grond (AS3000)	Idem
som PCB (7) (0.7 factor)	Grond (AS3000)	Idem
totaal olie C10 - C40	Grond (AS3000)	AS3010-7 en NEN-EN-ISO 16703

Monster	Barcode	Aanlevering	Monstername	Verpakking
001	Y9719170	07-03-2022	07-03-2022	ALC201
001	Y9719666	07-03-2022	07-03-2022	ALC201
001	Y9719673	07-03-2022	07-03-2022	ALC201

Paraaf :

SGS Environmental Analytics B.V. IS GEACCREDITEERD VOLGENS DE DOOR DE RAAD VOOR ACCREDITATIE GESTELDE CRITERIA VOOR TESTLABORATORIA CONFORM EN ISO/IEC 17025:2017 ONDER NR. L 028

AL ONZE WERKZAAMHEDEN WORDEN UITGEVOERD ONDER DE ALGEMENE VOORWAARDEN GEDEPONEERD BIJ DE KAMER VAN KOOPHANDEL EN FABRIEKEN TE ROTTERDAM INSCHRIJVING HANDELSREGISTER: KVK ROTTERDAM 24265286

SGS Environmental Analytics B.V.
Correspondentieadres
Steenhouwerstraat 15 · 3194 AG Rotterdam
Tel.: +31 (0)10 231 47 00 · Fax: +31 (0)10 416 30 34
www.sgs.com/analytics-nl

Analyserapport

Sweco Eindhoven
Harry van den Bergh
Postbus 1265
5602BG EINDHOVEN

Uw projectnaam	: 21.1041 aanbesteding Tennet trace Boxmeer-Venray - 002.813.20
Uw projectnummer	: 51006816
SGS rapportnummer	: 13636896, versienummer: 3. Gewijzigd rapport
Rapport-verificatienummer	: X1F95RDP

Rotterdam, 02-05-2022

Geachte heer/mevrouw,

Hierbij ontvangt u de analyse resultaten van het laboratoriumonderzoek ten behoeve van uw project 51006816. Het onderzoek werd uitgevoerd conform uw opdracht. De gerapporteerde resultaten hebben uitsluitend betrekking op de door SGS geteste monsters en zoals door SGS ontvangen zijn. De door u aangegeven omschrijvingen voor de monsters, het project en de monsternamedatum (indien aangeleverd) zijn overgenomen in dit analyserapport. SGS is niet verantwoordelijk voor de gegevens verstrekt door de opdrachtgever.

Het onderzoek is uitgevoerd door SGS Environmental Analytics B.V., gevestigd aan de Steenhouwerstraat 15 in Rotterdam (NL). Indien het onderzoek is uitgevoerd door derden is dit in het rapport aangegeven.

Dit analyserapport bestaat inclusief bijlagen uit 6 pagina's. In geval van een versienummer van '2' of hoger vervallen de voorgaande versies. Alle bijlagen maken onlosmakelijk onderdeel uit van het rapport. Alleen vermenigvuldiging van het hele rapport is toegestaan.

Voor meer informatie, omtrent bijvoorbeeld meetonzekerheid of gebruikte analysemethoden, kunt u contact opnemen met de afdeling Customer Support.

Per 23 maart 2021 is SYNLAB Analytics & Services B.V. overgegaan naar de nieuwe naam SGS Environmental Analytics B.V. Alle erkenningen van SYNLAB Analytics & Services B.V blijven van kracht en zijn/worden omgezet naar SGS Environmental Analytics B.V.

Wij vertrouwen er op u met deze informatie van dienst te zijn.

Hoogachtend,

Jaap-Willem Hutter
Technical Director

SGS Environmental Analytics B.V. IS GEACCREDITEERD VOLGENS DE DOOR DE RAAD VOOR ACCREDITATIE GESTELDE CRITERIA VOOR TESTLABORATORIA CONFORM EN ISO/IEC 17025:2017 ONDER NR. L 028

AL ONZE WERKZAAMHEDEN WORDEN UITGEVOERD ONDER DE ALGEMENE VOORWAARDEN GEDEPONEERD BIJ DE KAMER VAN KOOPHANDEL EN FABRIEKEN TE ROTTERDAM INSCHRIJVING HANDELSREGISTER: KVK ROTTERDAM 24265286

Analyserapport

Sweco Eindhoven
Harry van den Bergh

Projectnaam	21.1041 aanbesteding Tennet trace Boxmeer-Venray - 002.813.20	Orderdatum	14-03-2022
Projectnummer	51006816	Startdatum	14-03-2022
Rapportnummer	13636896 - 3	Rapportagedatum	02-05-2022

Nummer	Monstersoort	Monsterspecificatie
001	Grond (AS3000)	M341-mbg01-hb-089 (0-30) hb-090 (0-30) hb-091 (0-30) hb- 092 (0-40) hb- 093 (0-50) hb- 094 (0-40)
002	Grond (AS3000)	M341-mog01-hb-089 (70-120) hb-090 (70-110) hb-091 (60-90) hb- 092 (90-130) hb- 093 (80-110) hb- 094 (70-120)

Analyse	Eenheid	Q	001	002
monster voorbehandeling		S	Ja	Ja
droge stof	gew.-%	S	85.1	85.9
gewicht artefacten	g	S	<1	<1
aard van de artefacten	-	S	geen	geen
organische stof (gloeiverlies)	% vd DS	S	2.5	<0.5
KORRELGROOTTEVERDELING				
lutum (bodem)	% vd DS	S	2.4	2.0
METALEN				
barium	mg/kgds	S	<20	<20
cadmium	mg/kgds	S	<0.2	<0.2
kobalt	mg/kgds	S	<1.5	<1.5
koper	mg/kgds	S	13	<5
kwik	mg/kgds	S	<0.05	<0.05
lood	mg/kgds	S	<10	<10
molybdeen	mg/kgds	S	<0.5	<0.5
nikkel	mg/kgds	S	<3	<3
zink	mg/kgds	S	34	<20
POLYCYCLISCHE AROMATISCHE KOOLWATERSTOFFEN				
naftaleen	mg/kgds	S	<0.01	<0.01
fenantreen	mg/kgds	S	<0.01	<0.01
antraceen	mg/kgds	S	<0.01	<0.01
fluoranteen	mg/kgds	S	0.02	<0.01
benzo(a)antraceen	mg/kgds	S	<0.01	<0.01
chryseen	mg/kgds	S	<0.01	<0.01
benzo(k)fluoranteen	mg/kgds	S	<0.01	<0.01
benzo(a)pyreen	mg/kgds	S	0.01	<0.01
benzo(ghi)peryleen	mg/kgds	S	0.01	<0.01
indeno(1,2,3-cd)pyreen	mg/kgds	S	0.01	<0.01
pak-totaal (10 van VROM) (0.7 factor)	mg/kgds	S	0.092 [1)]	0.07 [1)]
POLYCHLOORBIFENYLEN (PCB)				
PCB 28	µg/kgds	S	<1	<1
PCB 52	µg/kgds	S	<1	<1
PCB 101	µg/kgds	S	<1	<1
PCB 118	µg/kgds	S	<1	<1
PCB 138	µg/kgds	S	<1	<1
PCB 153	µg/kgds	S	<1	<1
PCB 180	µg/kgds	S	<1	<1
som PCB (7) (0.7 factor)	µg/kgds	S	4.9 [1)]	4.9 [1)]

De met S gemerkte analyses zijn geaccrediteerd en vallen onder de AS3000-erkenning.

Paraaf :

SGS Environmental Analytics B.V. IS GEACCREDITEERD VOLGENS DE DOOR DE RAAD VOOR ACCREDITATIE GESTELDE CRITERIA VOOR TESTLABORATORIA CONFORM EN ISO/IEC 17025:2017 ONDER NR. L 028

AL ONZE WERKZAAMHEDEN WORDEN UITGEVOERD ONDER DE ALGEMENE VOORWAARDEN GEDEPONEERD BIJ DE KAMER VAN KOOPHANDEL EN FABRIEKEN TE ROTTERDAM INSCHRIJVING HANDELSREGISTER: KVK ROTTERDAM 24265286

Analyserapport

Sweco Eindhoven
Harry van den Bergh

Projectnaam	21.1041 aanbesteding Tennet trace Boxmeer-Venray - 002.813.20	Orderdatum	14-03-2022
Projectnummer	51006816	Startdatum	14-03-2022
Rapportnummer	13636896 - 3	Rapportagedatum	02-05-2022

Nummer	Monstersoort	Monsterspecificatie
001	Grond (AS3000)	M341-mbg01-hb-089 (0-30) hb-090 (0-30) hb-091 (0-30) hb- 092 (0-40) hb- 093 (0-50) hb- 094 (0-40)
002	Grond (AS3000)	M341-mog01-hb-089 (70-120) hb-090 (70-110) hb-091 (60-90) hb- 092 (90-130) hb- 093 (80-110) hb- 094 (70-120)

Analyse	Eenheid	Q	001	002
MINERALE OLIE				
fractie C10-C12	mg/kgds		<5	<5
fractie C12-C22	mg/kgds		<5	<5
fractie C22-C30	mg/kgds		<5	<5
fractie C30-C40	mg/kgds		<5	<5
totaal olie C10 - C40	mg/kgds	S	<20	<20

De met S gemerkte analyses zijn geaccrediteerd en vallen onder de AS3000-erkenning.

Paraaf :

SGS Environmental Analytics B.V. IS GEACCREDITEERD VOLGENS DE DOOR DE RAAD VOOR ACCREDITATIE GESTELDE CRITERIA VOOR TESTLABORATORIA CONFORM EN ISO/IEC 17025:2017 ONDER NR. L 028

AL ONZE WERKZAAMHEDEN WORDEN UITGEVOERD ONDER DE ALGEMENE VOORWAARDEN GEDEPONEERD BIJ DE KAMER VAN KOOPHANDEL EN FABRIEKEN TE ROTTERDAM INSCHRIJVING HANDELSREGISTER: KVK ROTTERDAM 24265286

Analyserapport

Sweco Eindhoven
Harry van den Bergh

Projectnaam	21.1041 aanbesteding Tennet trace Boxmeer-Venray - 002.813.20	Orderdatum	14-03-2022
Projectnummer	51006816	Startdatum	14-03-2022
Rapportnummer	13636896 - 3	Rapportagedatum	02-05-2022

Monster beschrijvingen

001	*	De monstervoorbehandeling en analyses zijn uitgevoerd conform Accreditatieschema AS3000, dit geldt alleen voor de analyses die worden gerapporteerd met het "S" kenmerk.
002	*	De monstervoorbehandeling en analyses zijn uitgevoerd conform Accreditatieschema AS3000, dit geldt alleen voor de analyses die worden gerapporteerd met het "S" kenmerk.

Voetnoten

1 De sommatie na verrekening van de 0.7 factor voor <-waarden volgens BoToVa.

Paraaf :

SGS Environmental Analytics B.V. IS GEACCREDITEERD VOLGENS DE DOOR DE RAAD VOOR ACCREDITATIE GESTELDE CRITERIA VOOR TESTLABORATORIA CONFORM EN ISO/IEC 17025:2017 ONDER NR. L 028

AL ONZE WERKZAAMHEDEN WORDEN UITGEVOERD ONDER DE ALGEMENE VOORWAARDEN GEDEPONEERD BIJ DE KAMER VAN KOOPHANDEL EN FABRIEKEN TE ROTTERDAM INSCHRIJVING HANDELSREGISTER: KVK ROTTERDAM 24265286

Analyserapport

Sweco Eindhoven
Harry van den Bergh

Projectnaam	21.1041 aanbesteding Tennet trace Boxmeer-Venray - 002.813.20	Orderdatum	14-03-2022
Projectnummer	51006816	Startdatum	14-03-2022
Rapportnummer	13636896 - 3	Rapportagedatum	02-05-2022

Analyse	Monstersoort	Relatie tot norm
monster voorbehandeling	Grond (AS3000)	Grond: conform NEN-EN 16179. Grond (AS3000): conform NEN-EN 16179
droge stof	Grond (AS3000)	Grond: NEN-EN 15934. Grond (AS3000): AS3010-2 en NEN-EN 15934
gewicht artefacten	Grond (AS3000)	Conform AS3000
aard van de artefacten	Grond (AS3000)	Idem
organische stof (gloeiverlies)	Grond (AS3000)	Grond: gelijkwaardig aan NEN 5754. Grond (AS3000): conform AS3010-3
lutum (bodem)	Grond (AS3000)	Grond: eigen methode. Grond (AS3000): AS3010-4
barium	Grond (AS3000)	AS3010-5 en NEN-EN-ISO 17294-2 (ontsluiting NEN 6961)
cadmium	Grond (AS3000)	Idem
kobalt	Grond (AS3000)	Idem
koper	Grond (AS3000)	Idem
kwik	Grond (AS3000)	Idem
lood	Grond (AS3000)	Idem
molybdeen	Grond (AS3000)	Idem
nikkel	Grond (AS3000)	Idem
zink	Grond (AS3000)	Idem
naftaleen	Grond (AS3000)	AS3010-6
fenantreen	Grond (AS3000)	Idem
antraceen	Grond (AS3000)	Idem
fluoranteen	Grond (AS3000)	Idem
benzo(a)antraceen	Grond (AS3000)	Idem
chryseen	Grond (AS3000)	Idem
benzo(k)fluoranteen	Grond (AS3000)	Idem
benzo(a)pyreen	Grond (AS3000)	Idem
benzo(ghi)peryleen	Grond (AS3000)	Idem
indeno(1,2,3-cd)pyreen	Grond (AS3000)	Idem
pak-totaal (10 van VROM) (0.7 factor)	Grond (AS3000)	Idem
PCB 28	Grond (AS3000)	AS3010-8
PCB 52	Grond (AS3000)	Idem
PCB 101	Grond (AS3000)	Idem
PCB 118	Grond (AS3000)	Idem
PCB 138	Grond (AS3000)	Idem
PCB 153	Grond (AS3000)	Idem
PCB 180	Grond (AS3000)	Idem
som PCB (7) (0.7 factor)	Grond (AS3000)	Idem
totaal olie C10 - C40	Grond (AS3000)	AS3010-7 en NEN-EN-ISO 16703

Monster	Barcode	Aanlevering	Monstername	Verpakking
001	Y9719104	08-03-2022	08-03-2022	ALC201
001	Y9719722	08-03-2022	08-03-2022	ALC201
001	Y9719712	08-03-2022	08-03-2022	ALC201
001	Y9719085	08-03-2022	08-03-2022	ALC201
001	Y9719716	08-03-2022	08-03-2022	ALC201

Paraaf :

SGS Environmental Analytics B.V. IS GEACCREDITEERD VOLGENS DE DOOR DE RAAD VOOR ACCREDITATIE GESTELDE CRITERIA VOOR TESTLABORATORIA CONFORM EN ISO/IEC 17025:2017 ONDER NR. L 028

AL ONZE WERKZAAMHEDEN WORDEN UITGEVOERD ONDER DE ALGEMENE VOORWAARDEN GEDEPONEERD BIJ DE KAMER VAN KOOPHANDEL EN FABRIEKEN TE ROTTERDAM INSCHRIJVING HANDELSREGISTER: KVK ROTTERDAM 24265286

Analyserapport

Sweco Eindhoven
Harry van den Bergh

Projectnaam	21.1041 aanbesteding Tennet trace Boxmeer-Venray - 002.813.20	Orderdatum	14-03-2022
Projectnummer	51006816	Startdatum	14-03-2022
Rapportnummer	13636896 - 3	Rapportagedatum	02-05-2022

Monster	Barcode	Aanlevering	Monstername	Verpakking
001	Y9719718	08-03-2022	08-03-2022	ALC201
002	Y9719714	08-03-2022	08-03-2022	ALC201
002	Y9719084	08-03-2022	08-03-2022	ALC201
002	Y9718830	08-03-2022	08-03-2022	ALC201
002	Y9719713	08-03-2022	08-03-2022	ALC201
002	Y9718826	08-03-2022	08-03-2022	ALC201
002	Y9719088	08-03-2022	08-03-2022	ALC201

Paraaf :

SGS Environmental Analytics B.V. IS GEACCREDITEERD VOLGENS DE DOOR DE RAAD VOOR ACCREDITATIE GESTELDE CRITERIA VOOR TESTLABORATORIA CONFORM EN ISO/IEC 17025:2017 ONDER NR. L 028

AL ONZE WERKZAAMHEDEN WORDEN UITGEVOERD ONDER DE ALGEMENE VOORWAARDEN GEDEPONEERD BIJ DE KAMER VAN KOOPHANDEL EN FABRIEKEN TE ROTTERDAM INSCHRIJVING HANDELSREGISTER: KVK ROTTERDAM 24265286

SGS Environmental Analytics B.V.
Correspondentieadres
Steenhouwerstraat 15 · 3194 AG Rotterdam
Tel.: +31 (0)10 231 47 00 · Fax: +31 (0)10 416 30 34
www.sgs.com/analytics-nl

Analyserapport

Sweco Eindhoven
Harry van den Bergh
Postbus 1265
5602BG EINDHOVEN

Uw projectnaam	: 21.1041 aanbesteding Tennet trace Boxmeer-Venray - 002.813.20
Uw projectnummer	: 51006816
SGS rapportnummer	: 13636918, versienummer: 3. Gewijzigd rapport
Rapport-verificatienummer	: N7GEY5VM

Rotterdam, 02-05-2022

Geachte heer/mevrouw,

Hierbij ontvangt u de analyse resultaten van het laboratoriumonderzoek ten behoeve van uw project 51006816. Het onderzoek werd uitgevoerd conform uw opdracht. De gerapporteerde resultaten hebben uitsluitend betrekking op de door SGS geteste monsters en zoals door SGS ontvangen zijn. De door u aangegeven omschrijvingen voor de monsters, het project en de monsternamedatum (indien aangeleverd) zijn overgenomen in dit analyserapport. SGS is niet verantwoordelijk voor de gegevens verstrekt door de opdrachtgever.

Het onderzoek is uitgevoerd door SGS Environmental Analytics B.V., gevestigd aan de Steenhouwerstraat 15 in Rotterdam (NL). Indien het onderzoek is uitgevoerd door derden is dit in het rapport aangegeven.

Dit analyserapport bestaat inclusief bijlagen uit 7 pagina's. In geval van een versienummer van '2' of hoger vervallen de voorgaande versies. Alle bijlagen maken onlosmakelijk onderdeel uit van het rapport. Alleen vermenigvuldiging van het hele rapport is toegestaan.

Voor meer informatie, omtrent bijvoorbeeld meetonzekerheid of gebruikte analysemethoden, kunt u contact opnemen met de afdeling Customer Support.

Per 23 maart 2021 is SYNLAB Analytics & Services B.V. overgegaan naar de nieuwe naam SGS Environmental Analytics B.V. Alle erkenningen van SYNLAB Analytics & Services B.V blijven van kracht en zijn/worden omgezet naar SGS Environmental Analytics B.V.

Wij vertrouwen er op u met deze informatie van dienst te zijn.

Hoogachtend,

Jaap-Willem Hutter
Technical Director

SGS Environmental Analytics B.V. IS GEACCREDITEERD VOLGENS DE DOOR DE RAAD VOOR ACCREDITATIE GESTELDE CRITERIA VOOR TESTLABORATORIA CONFORM EN ISO/IEC 17025:2017 ONDER NR. L 028

AL ONZE WERKZAAMHEDEN WORDEN UITGEVOERD ONDER DE ALGEMENE VOORWAARDEN GEDEPONEERD BIJ DE KAMER VAN KOOPHANDEL EN FABRIEKEN TE ROTTERDAM INSCHRIJVING HANDELSREGISTER: KVK ROTTERDAM 24265286

Analyserapport

Sweco Eindhoven
Harry van den Bergh

Projectnaam	21.1041 aanbesteding Tennet trace Boxmeer-Venray - 002.813.20	Orderdatum	14-03-2022
Projectnummer	51006816	Startdatum	14-03-2022
Rapportnummer	13636918 - 3	Rapportagedatum	02-05-2022

Nummer	Monstersoort	Monsterspecificatie
001	Grond (AS3000)	T229-mbg01hb-146 (0-50) hb-147 (0-40) hb-148 (0-30) hb- 149 (0-50) hb- 150 (0-50) hb- 151 (0-50) hb- 152 (0-30)
002	Grond (AS3000)	T229-mog01-hb-147 (60-110) hb-148 (80-110) hb- 149 (90-130) hb- 150 (100-150) hb- 151 (100-150) hb- 152 (80-130)
003	Grond (AS3000)	T229-hb-146 (80-110)

Analyse	Eenheid	Q	001	002	003
monster voorbehandeling		S	Ja	Ja	Ja
droge stof	gew.-%	S	84.6	85.0	53.4
gewicht artefacten	g	S	<1	<1	<1
aard van de artefacten	-	S	geen	geen	geen
organische stof (gloeiverlies)	% vd DS	S	2.7	<0.5	13.9
KORRELGROOTTEVERDELING					
lutum (bodem)	% vd DS	S	2.2	4.9	23
METALEN					
barium	mg/kgds	S	<20	<20	120
cadmium	mg/kgds	S	0.30	<0.2	0.21
kobalt	mg/kgds	S	<1.5	<1.5	2.3
koper	mg/kgds	S	9.4	<5	7.4
kwik	mg/kgds	S	<0.05	<0.05	0.05
lood	mg/kgds	S	<10	<10	15
molybdeen	mg/kgds	S	<0.5	<0.5	<0.5
nikkel	mg/kgds	S	<3	3.2	11
zink	mg/kgds	S	25	<20	<20
POLYCYCLISCHE AROMATISCHE KOOLWATERSTOFFEN					
naftaleen	mg/kgds	S	<0.01	<0.01	<0.01
fenantreen	mg/kgds	S	<0.01	<0.01	0.01
antraceen	mg/kgds	S	<0.01	<0.01	<0.01
fluoranteen	mg/kgds	S	<0.01	<0.01	0.01
benzo(a)antraceen	mg/kgds	S	<0.01	<0.01	<0.01
chryseen	mg/kgds	S	<0.01	<0.01	<0.01
benzo(k)fluoranteen	mg/kgds	S	<0.01	<0.01	<0.01
benzo(a)pyreen	mg/kgds	S	<0.01	<0.01	<0.01
benzo(ghi)peryleen	mg/kgds	S	<0.01	<0.01	0.02
indeno(1,2,3-cd)pyreen	mg/kgds	S	<0.01	<0.01	0.04
pak-totaal (10 van VROM) (0.7 factor)	mg/kgds	S	0.07 [1)]	0.07 [1)]	0.122 [1)]
POLYCHLOORBIFENYLEN (PCB)					
PCB 28	µg/kgds	S	<1	<1	<1
PCB 52	µg/kgds	S	<1	<1	<1
PCB 101	µg/kgds	S	<1	<1	<1
PCB 118	µg/kgds	S	<1	<1	<1
PCB 138	µg/kgds	S	<1	<1	<1
PCB 153	µg/kgds	S	<1	<1	<1

De met S gemerkte analyses zijn geaccrediteerd en vallen onder de AS3000-erkenning.

Paraaf :

SGS Environmental Analytics B.V. IS GEACCREDITEERD VOLGENS DE DOOR DE RAAD VOOR ACCREDITATIE GESTELDE CRITERIA VOOR TESTLABORATORIA CONFORM EN ISO/IEC 17025:2017 ONDER NR. L 028

AL ONZE WERKZAAMHEDEN WORDEN UITGEVOERD ONDER DE ALGEMENE VOORWAARDEN GEDEPONEERD BIJ DE KAMER VAN KOOPHANDEL EN FABRIEKEN TE ROTTERDAM INSCHRIJVING HANDELSREGISTER: KVK ROTTERDAM 24265286

Analyserapport

Sweco Eindhoven
Harry van den Bergh

Projectnaam	21.1041 aanbesteding Tennet trace Boxmeer-Venray - 002.813.20	Orderdatum	14-03-2022
Projectnummer	51006816	Startdatum	14-03-2022
Rapportnummer	13636918 - 3	Rapportagedatum	02-05-2022

Nummer	Monstersoort	Monsterspecificatie
001	Grond (AS3000)	T229-mbg01hb-146 (0-50) hb-147 (0-40) hb-148 (0-30) hb- 149 (0-50) hb- 150 (0-50) hb- 151 (0-50) hb- 152 (0-30)
002	Grond (AS3000)	T229-mog01-hb-147 (60-110) hb-148 (80-110) hb- 149 (90-130) hb- 150 (100-150) hb- 151 (100-150) hb- 152 (80-130)
003	Grond (AS3000)	T229-hb-146 (80-110)

Analyse	Eenheid	Q	001	002	003
PCB 180	µg/kgds	S	<1	<1	<1
som PCB (7) (0.7 factor)	µg/kgds	S	4.9 [1)]	4.9 [1)]	4.9 [1)]
MINERALE OLIE					
fractie C10-C12	mg/kgds		<5	<5	<5
fractie C12-C22	mg/kgds		<5	<5	<5
fractie C22-C30	mg/kgds		<5	<5	28
fractie C30-C40	mg/kgds		<5	<5	84
totaal olie C10 - C40	mg/kgds	S	<20	<20	110

De met S gemerkte analyses zijn geaccrediteerd en vallen onder de AS3000-erkenning.

Paraaf :

SGS Environmental Analytics B.V. IS GEACCREDITEERD VOLGENS DE DOOR DE RAAD VOOR ACCREDITATIE GESTELDE CRITERIA VOOR TESTLABORATORIA CONFORM EN ISO/IEC 17025:2017 ONDER NR. L 028

AL ONZE WERKZAAMHEDEN WORDEN UITGEVOERD ONDER DE ALGEMENE VOORWAARDEN GEDEPONEERD BIJ DE KAMER VAN KOOPHANDEL EN FABRIEKEN TE ROTTERDAM INSCHRIJVING HANDELSREGISTER: KVK ROTTERDAM 24265286

Analyserapport

Sweco Eindhoven
Harry van den Bergh

Projectnaam	21.1041 aanbesteding Tennet trace Boxmeer-Venray - 002.813.20	Orderdatum	14-03-2022
Projectnummer	51006816	Startdatum	14-03-2022
Rapportnummer	13636918 - 3	Rapportagedatum	02-05-2022

Monster beschrijvingen

001	*	De monstervoorbehandeling en analyses zijn uitgevoerd conform Accreditatieschema AS3000, dit geldt alleen voor de analyses die worden gerapporteerd met het "S" kenmerk.
002	*	De monstervoorbehandeling en analyses zijn uitgevoerd conform Accreditatieschema AS3000, dit geldt alleen voor de analyses die worden gerapporteerd met het "S" kenmerk.
003	*	De monstervoorbehandeling en analyses zijn uitgevoerd conform Accreditatieschema AS3000, dit geldt alleen voor de analyses die worden gerapporteerd met het "S" kenmerk.

Voetnoten

1 De sommatie na verrekening van de 0.7 factor voor <-waarden volgens BoToVa.

Paraaf :

SGS Environmental Analytics B.V. IS GEACCREDITEERD VOLGENS DE DOOR DE RAAD VOOR ACCREDITATIE GESTELDE CRITERIA VOOR TESTLABORATORIA CONFORM EN ISO/IEC 17025:2017 ONDER NR. L 028

AL ONZE WERKZAAMHEDEN WORDEN UITGEVOERD ONDER DE ALGEMENE VOORWAARDEN GEDEPONEERD BIJ DE KAMER VAN KOOPHANDEL EN FABRIEKEN TE ROTTERDAM INSCHRIJVING HANDELSREGISTER: KVK ROTTERDAM 24265286

Analyserapport

Sweco Eindhoven
Harry van den Bergh

Projectnaam	21.1041 aanbesteding Tennet trace Boxmeer-Venray - 002.813.20	Orderdatum	14-03-2022
Projectnummer	51006816	Startdatum	14-03-2022
Rapportnummer	13636918 - 3	Rapportagedatum	02-05-2022

Analyse	Monstersoort	Relatie tot norm
monster voorbehandeling	Grond (AS3000)	Grond: conform NEN-EN 16179. Grond (AS3000): conform NEN-EN 16179
droge stof	Grond (AS3000)	Grond: NEN-EN 15934. Grond (AS3000): AS3010-2 en NEN-EN 15934
gewicht artefacten	Grond (AS3000)	Conform AS3000
aard van de artefacten	Grond (AS3000)	Idem
organische stof (gloeiverlies)	Grond (AS3000)	Grond: gelijkwaardig aan NEN 5754. Grond (AS3000): conform AS3010-3
lutum (bodem)	Grond (AS3000)	Grond: eigen methode. Grond (AS3000): AS3010-4
barium	Grond (AS3000)	AS3010-5 en NEN-EN-ISO 17294-2 (ontsluiting NEN 6961)
cadmium	Grond (AS3000)	Idem
kobalt	Grond (AS3000)	Idem
koper	Grond (AS3000)	Idem
kwik	Grond (AS3000)	Idem
lood	Grond (AS3000)	Idem
molybdeen	Grond (AS3000)	Idem
nikkel	Grond (AS3000)	Idem
zink	Grond (AS3000)	Idem
naftaleen	Grond (AS3000)	AS3010-6
fenantreen	Grond (AS3000)	Idem
antraceen	Grond (AS3000)	Idem
fluoranteen	Grond (AS3000)	Idem
benzo(a)antraceen	Grond (AS3000)	Idem
chryseen	Grond (AS3000)	Idem
benzo(k)fluoranteen	Grond (AS3000)	Idem
benzo(a)pyreen	Grond (AS3000)	Idem
benzo(ghi)peryleen	Grond (AS3000)	Idem
indeno(1,2,3-cd)pyreen	Grond (AS3000)	Idem
pak-totaal (10 van VROM) (0.7 factor)	Grond (AS3000)	Idem
PCB 28	Grond (AS3000)	AS3010-8
PCB 52	Grond (AS3000)	Idem
PCB 101	Grond (AS3000)	Idem
PCB 118	Grond (AS3000)	Idem
PCB 138	Grond (AS3000)	Idem
PCB 153	Grond (AS3000)	Idem
PCB 180	Grond (AS3000)	Idem
som PCB (7) (0.7 factor)	Grond (AS3000)	Idem
totaal olie C10 - C40	Grond (AS3000)	AS3010-7 en NEN-EN-ISO 16703

Monster	Barcode	Aanlevering	Monstername	Verpakking
001	Y9719526	09-03-2022	09-03-2022	ALC201
001	Y9718943	09-03-2022	09-03-2022	ALC201
001	Y9719349	09-03-2022	09-03-2022	ALC201
001	Y9719357	09-03-2022	09-03-2022	ALC201
001	Y9719513	09-03-2022	09-03-2022	ALC201

Paraaf :

SGS Environmental Analytics B.V. IS GEACCREDITEERD VOLGENS DE DOOR DE RAAD VOOR ACCREDITATIE GESTELDE CRITERIA VOOR TESTLABORATORIA CONFORM EN ISO/IEC 17025:2017 ONDER NR. L 028

AL ONZE WERKZAAMHEDEN WORDEN UITGEVOERD ONDER DE ALGEMENE VOORWAARDEN GEDEPONEERD BIJ DE KAMER VAN KOOPHANDEL EN FABRIEKEN TE ROTTERDAM INSCHRIJVING HANDELSREGISTER: KVK ROTTERDAM 24265286

Analyserapport

Sweco Eindhoven
Harry van den Bergh

Projectnaam	21.1041 aanbesteding Tennet trace Boxmeer-Venray - 002.813.20	Orderdatum	14-03-2022
Projectnummer	51006816	Startdatum	14-03-2022
Rapportnummer	13636918 - 3	Rapportagedatum	02-05-2022

Monster	Barcode	Aanlevering	Monstername	Verpakking
001	Y9719515	09-03-2022	09-03-2022	ALC201
001	Y9719510	09-03-2022	09-03-2022	ALC201
002	Y9719520	09-03-2022	09-03-2022	ALC201
002	Y9719511	09-03-2022	09-03-2022	ALC201
002	Y9719528	09-03-2022	09-03-2022	ALC201
002	Y9718939	09-03-2022	09-03-2022	ALC201
002	Y9719354	09-03-2022	09-03-2022	ALC201
002	Y9719504	09-03-2022	09-03-2022	ALC201
003	Y9719353	09-03-2022	09-03-2022	ALC201

Paraaf :

SGS Environmental Analytics B.V. IS GEACCREDITEERD VOLGENS DE DOOR DE RAAD VOOR ACCREDITATIE GESTELDE CRITERIA VOOR TESTLABORATORIA CONFORM EN ISO/IEC 17025:2017 ONDER NR. L 028

AL ONZE WERKZAAMHEDEN WORDEN UITGEVOERD ONDER DE ALGEMENE VOORWAARDEN GEDEPONEERD BIJ DE KAMER VAN KOOPHANDEL EN FABRIEKEN TE ROTTERDAM INSCHRIJVING HANDELSREGISTER: KVK ROTTERDAM 24265286

Analyserapport

Sweco Eindhoven
Harry van den Bergh

Projectnaam	21.1041 aanbesteding Tennet trace Boxmeer-Venray - 002.813.20	Orderdatum	14-03-2022
Projectnummer	51006816	Startdatum	14-03-2022
Rapportnummer	13636918 - 3	Rapportagedatum	02-05-2022

Monsternummer:	003
Monster beschrijvingen	T229-hb-146 (80-110)

Karakterisering naar alkaantraject

benzine	C9-C14
kerosine en petroleum	C10-C16
diesel en gasolie	C10-C28
motorolie	C20-C36
stookolie	C10-C36

De C10 en C40 pieken zijn toegevoegd door het laboratorium en worden gebruikt als interne standaard.

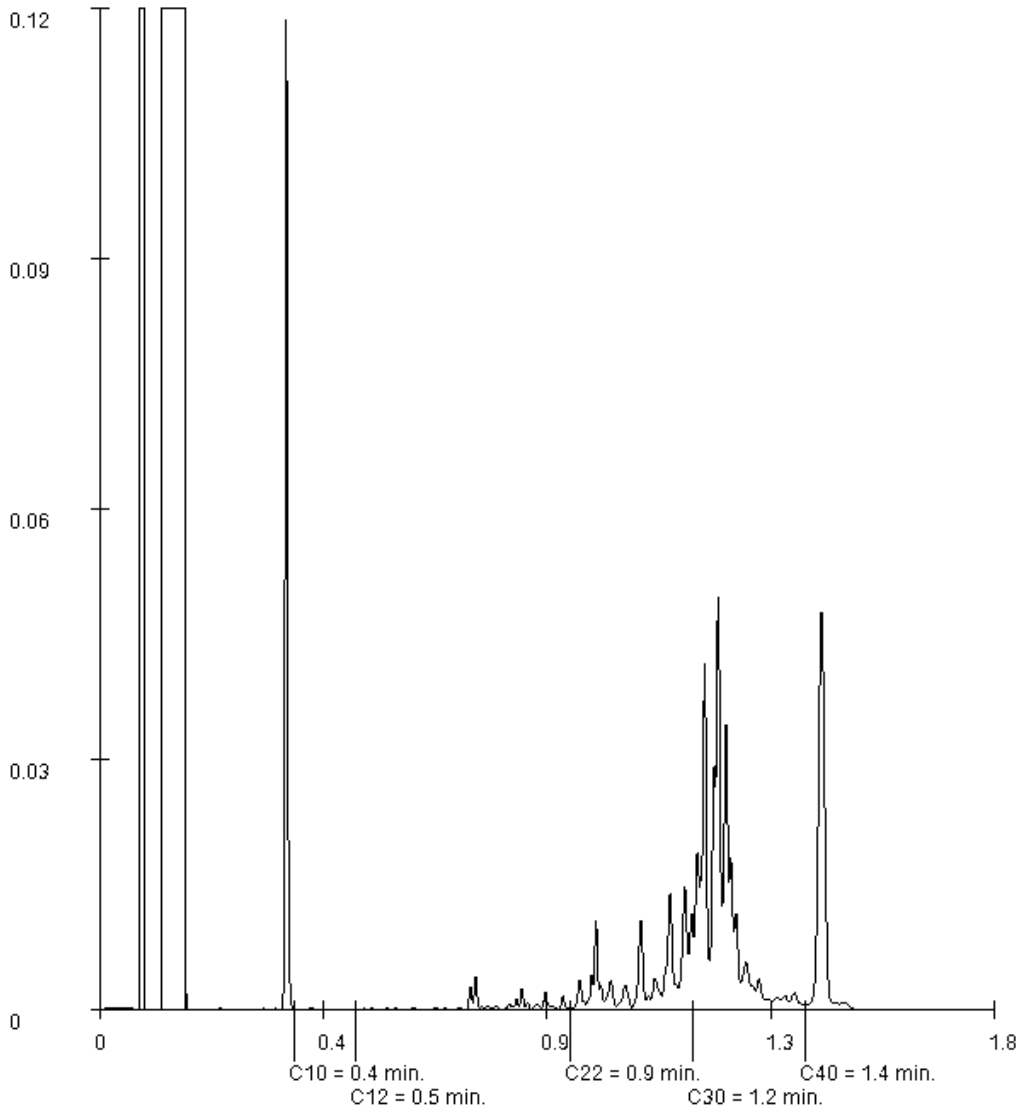

Paraaf :

SGS Environmental Analytics B.V. IS GEACCREDITEERD VOLGENS DE DOOR DE RAAD VOOR ACCREDITATIE GESTELDE CRITERIA VOOR TESTLABORATORIA CONFORM EN ISO/IEC 17025:2017 ONDER NR. L 028

AL ONZE WERKZAAMHEDEN WORDEN UITGEVOERD ONDER DE ALGEMENE VOORWAARDEN GEDEPONEERD BIJ DE KAMER VAN KOOPHANDEL EN FABRIEKEN TE ROTTERDAM INSCHRIJVING HANDELSREGISTER: KVK ROTTERDAM 24265286

SGS Environmental Analytics B.V.
Correspondentieadres
Steenhouwerstraat 15 · 3194 AG Rotterdam
Tel.: +31 (0)10 231 47 00 · Fax: +31 (0)10 416 30 34
www.sgs.com/analytics-nl

Analyserapport

Sweco Eindhoven
Harry van den Bergh
Postbus 1265
5602BG EINDHOVEN

Uw projectnaam	: 21.1041 aanbesteding Tennet trace Boxmeer-Venray - 002.813.20
Uw projectnummer	: 51006816
SGS rapportnummer	: 13636952, versienummer: 3. Gewijzigd rapport
Rapport-verificatienummer	: HLUYUJ45

Rotterdam, 02-05-2022

Geachte heer/mevrouw,

Hierbij ontvangt u de analyse resultaten van het laboratoriumonderzoek ten behoeve van uw project 51006816. Het onderzoek werd uitgevoerd conform uw opdracht. De gerapporteerde resultaten hebben uitsluitend betrekking op de door SGS geteste monsters en zoals door SGS ontvangen zijn. De door u aangegeven omschrijvingen voor de monsters, het project en de monsternamedatum (indien aangeleverd) zijn overgenomen in dit analyserapport. SGS is niet verantwoordelijk voor de gegevens verstrekt door de opdrachtgever.

Het onderzoek is uitgevoerd door SGS Environmental Analytics B.V., gevestigd aan de Steenhouwerstraat 15 in Rotterdam (NL). Indien het onderzoek is uitgevoerd door derden is dit in het rapport aangegeven.

Dit analyserapport bestaat inclusief bijlagen uit 6 pagina's. In geval van een versienummer van '2' of hoger vervallen de voorgaande versies. Alle bijlagen maken onlosmakelijk onderdeel uit van het rapport. Alleen vermenigvuldiging van het hele rapport is toegestaan.

Voor meer informatie, omtrent bijvoorbeeld meetonzekerheid of gebruikte analysemethoden, kunt u contact opnemen met de afdeling Customer Support.

Per 23 maart 2021 is SYNLAB Analytics & Services B.V. overgegaan naar de nieuwe naam SGS Environmental Analytics B.V. Alle erkenningen van SYNLAB Analytics & Services B.V blijven van kracht en zijn/worden omgezet naar SGS Environmental Analytics B.V.

Wij vertrouwen er op u met deze informatie van dienst te zijn.

Hoogachtend,

Jaap-Willem Hutter
Technical Director

SGS Environmental Analytics B.V. IS GEACCREDITEERD VOLGENS DE DOOR DE RAAD VOOR ACCREDITATIE GESTELDE CRITERIA VOOR TESTLABORATORIA CONFORM EN ISO/IEC 17025:2017 ONDER NR. L 028

AL ONZE WERKZAAMHEDEN WORDEN UITGEVOERD ONDER DE ALGEMENE VOORWAARDEN GEDEPONEERD BIJ DE KAMER VAN KOOPHANDEL EN FABRIEKEN TE ROTTERDAM INSCHRIJVING HANDELSREGISTER: KVK ROTTERDAM 24265286

Analyserapport

Sweco Eindhoven
Harry van den Bergh

Projectnaam	21.1041 aanbesteding Tennet trace Boxmeer-Venray - 002.813.20	Orderdatum	14-03-2022
Projectnummer	51006816	Startdatum	14-03-2022
Rapportnummer	13636952 - 3	Rapportagedatum	02-05-2022

Nummer	Monstersoort	Monsterspecificatie
001	Grond (AS3000)	U449-mbg01-hb-169 (0-40) hb-170 (0-50) hb-171 (0-35) hb-172 (0-50) hb-174 (0-50) hb- 166 (0-50) hb- 168 (0-50) hb- 173 (0-40)
002	Grond (AS3000)	U449-mbg02-hb-175 (0-50) hb-176 (0-50) hb-177 (0-30) hb-178 (0-50) hb-179 (0-50) hb-180 (0-50) hb-181 (0-40)
003	Grond (AS3000)	U449-mog01hb-169 (70-110) hb-170 (100-150) hb-172 (80-130) hb-176 (80-110) hb- 168 (90-140)
004	Grond (AS3000)	U449-mog02-hb-177 (80-130) hb-178 (140-180) hb-179 (130-180) hb-180 (140-190) hb-181 (140-190)

Analyse	Eenheid	Q	001	002	003	004
monster voorbehandeling		S	Ja	Ja	Ja	Ja
droge stof	gew.-%	S	84.5	88.2	85.3	84.5
gewicht artefacten	g	S	<1	<1	<1	<1
aard van de artefacten	-	S	geen	geen	geen	geen
organische stof (gloeiverlies)	% vd DS	S	3.2	2.0	<0.5	<0.5
KORRELGROOTTEVERDELING						
lutum (bodem)	% vd DS	S	4.0	2.2	2.4	3.8
METALEN						
barium	mg/kgds	S	<20	<20	<20	<20
cadmium	mg/kgds	S	0.27	<0.2	<0.2	<0.2
kobalt	mg/kgds	S	<1.5	<1.5	<1.5	<1.5
koper	mg/kgds	S	14	11	<5	<5
kwik	mg/kgds	S	<0.05	<0.05	<0.05	<0.05
lood	mg/kgds	S	<10	<10	<10	<10
molybdeen	mg/kgds	S	<0.5	<0.5	<0.5	0.60
nikkel	mg/kgds	S	<3	<3	<3	5.7
zink	mg/kgds	S	41	32	<20	<20
POLYCYCLISCHE AROMATISCHE KOOLWATERSTOFFEN						
naftaleen	mg/kgds	S	<0.01	<0.01	<0.01	<0.01
fenantreen	mg/kgds	S	<0.01	0.03	<0.01	<0.01
antraceen	mg/kgds	S	<0.01	<0.01	<0.01	<0.01
fluoranteen	mg/kgds	S	0.02	0.05	<0.01	<0.01
benzo(a)antraceen	mg/kgds	S	0.01	0.03	<0.01	<0.01
chryseen	mg/kgds	S	0.01	0.04	<0.01	<0.01
benzo(k)fluoranteen	mg/kgds	S	0.01	0.04	<0.01	<0.01
benzo(a)pyreen	mg/kgds	S	0.01	0.06	<0.01	<0.01
benzo(ghi)peryleen	mg/kgds	S	0.02	0.07	<0.01	<0.01
indeno(1,2,3-cd)pyreen	mg/kgds	S	0.02	0.07	<0.01	<0.01
pak-totaal (10 van VROM) (0.7 factor)	mg/kgds	S	0.121 [1)]	0.404 [1)]	0.07 [1)]	0.07 [1)]
POLYCHLOORBIFENYLEN (PCB)						
PCB 28	µg/kgds	S	<1	<1	<1	<1
PCB 52	µg/kgds	S	<1	<1	<1	<1
PCB 101	µg/kgds	S	<1	<1	<1	<1
PCB 118	µg/kgds	S	<1	<1	<1	<1
PCB 138	µg/kgds	S	<1	<1	<1	<1

De met S gemerkte analyses zijn geaccrediteerd en vallen onder de AS3000-erkenning.

Paraaf :

SGS Environmental Analytics B.V. IS GEACCREDITEERD VOLGENS DE DOOR DE RAAD VOOR ACCREDITATIE GESTELDE CRITERIA VOOR TESTLABORATORIA CONFORM EN ISO/IEC 17025:2017 ONDER NR. L 028

AL ONZE WERKZAAMHEDEN WORDEN UITGEVOERD ONDER DE ALGEMENE VOORWAARDEN GEDEPONEERD BIJ DE KAMER VAN KOOPHANDEL EN FABRIEKEN TE ROTTERDAM INSCHRIJVING HANDELSREGISTER: KVK ROTTERDAM 24265286

Analyserapport

Sweco Eindhoven
Harry van den Bergh

Projectnaam	21.1041 aanbesteding Tennet trace Boxmeer-Venray - 002.813.20	Orderdatum	14-03-2022
Projectnummer	51006816	Startdatum	14-03-2022
Rapportnummer	13636952 - 3	Rapportagedatum	02-05-2022

Nummer	Monstersoort	Monsterspecificatie
001	Grond (AS3000)	U449-mbg01-hb-169 (0-40) hb-170 (0-50) hb-171 (0-35) hb-172 (0-50) hb-174 (0-50) hb- 166 (0-50) hb- 168 (0-50) hb- 173 (0-40)
002	Grond (AS3000)	U449-mbg02-hb-175 (0-50) hb-176 (0-50) hb-177 (0-30) hb-178 (0-50) hb-179 (0-50) hb-180 (0-50) hb-181 (0-40)
003	Grond (AS3000)	U449-mog01hb-169 (70-110) hb-170 (100-150) hb-172 (80-130) hb-176 (80-110) hb- 168 (90-140)
004	Grond (AS3000)	U449-mog02-hb-177 (80-130) hb-178 (140-180) hb-179 (130-180) hb-180 (140-190) hb-181 (140-190)

Analyse	Eenheid	Q	001	002	003	004
PCB 153	µg/kgds	S	<1	<1	<1	<1
PCB 180	µg/kgds	S	<1	<1	<1	<1
som PCB (7) (0.7 factor)	µg/kgds	S	4.9 [1)]	4.9 [1)]	4.9 [1)]	4.9 [1)]
MINERALE OLIE						
fractie C10-C12	mg/kgds		<5	<5	<5	<5
fractie C12-C22	mg/kgds		<5	<5	<5	<5
fractie C22-C30	mg/kgds		<5	<5	<5	<5
fractie C30-C40	mg/kgds		<5	<5	<5	<5
totaal olie C10 - C40	mg/kgds	S	<20	<20	<20	<20

De met S gemerkte analyses zijn geaccrediteerd en vallen onder de AS3000-erkenning.

Paraaf :

SGS Environmental Analytics B.V. IS GEACCREDITEERD VOLGENS DE DOOR DE RAAD VOOR ACCREDITATIE GESTELDE CRITERIA VOOR TESTLABORATORIA CONFORM EN ISO/IEC 17025:2017 ONDER NR. L 028

AL ONZE WERKZAAMHEDEN WORDEN UITGEVOERD ONDER DE ALGEMENE VOORWAARDEN GEDEPONEERD BIJ DE KAMER VAN KOOPHANDEL EN FABRIEKEN TE ROTTERDAM INSCHRIJVING HANDELSREGISTER: KVK ROTTERDAM 24265286

Analyserapport

Sweco Eindhoven
Harry van den Bergh

Projectnaam	21.1041 aanbesteding Tennet trace Boxmeer-Venray - 002.813.20	Orderdatum	14-03-2022
Projectnummer	51006816	Startdatum	14-03-2022
Rapportnummer	13636952 - 3	Rapportagedatum	02-05-2022

Monster beschrijvingen

001	*	De monstervoorbehandeling en analyses zijn uitgevoerd conform Accreditatieschema AS3000, dit geldt alleen voor de analyses die worden gerapporteerd met het "S" kenmerk.
002	*	De monstervoorbehandeling en analyses zijn uitgevoerd conform Accreditatieschema AS3000, dit geldt alleen voor de analyses die worden gerapporteerd met het "S" kenmerk.
003	*	De monstervoorbehandeling en analyses zijn uitgevoerd conform Accreditatieschema AS3000, dit geldt alleen voor de analyses die worden gerapporteerd met het "S" kenmerk.
004	*	De monstervoorbehandeling en analyses zijn uitgevoerd conform Accreditatieschema AS3000, dit geldt alleen voor de analyses die worden gerapporteerd met het "S" kenmerk.

Voetnoten

1 De sommatie na verrekening van de 0.7 factor voor <-waarden volgens BoToVa.

Paraaf :

SGS Environmental Analytics B.V. IS GEACCREDITEERD VOLGENS DE DOOR DE RAAD VOOR ACCREDITATIE GESTELDE CRITERIA VOOR TESTLABORATORIA CONFORM EN ISO/IEC 17025:2017 ONDER NR. L 028

AL ONZE WERKZAAMHEDEN WORDEN UITGEVOERD ONDER DE ALGEMENE VOORWAARDEN GEDEPONEERD BIJ DE KAMER VAN KOOPHANDEL EN FABRIEKEN TE ROTTERDAM INSCHRIJVING HANDELSREGISTER: KVK ROTTERDAM 24265286

Analyserapport

Sweco Eindhoven
Harry van den Bergh

Projectnaam	21.1041 aanbesteding Tennet trace Boxmeer-Venray - 002.813.20	Orderdatum	14-03-2022
Projectnummer	51006816	Startdatum	14-03-2022
Rapportnummer	13636952 - 3	Rapportagedatum	02-05-2022

Analyse	Monstersoort	Relatie tot norm
monster voorbehandeling	Grond (AS3000)	Grond: conform NEN-EN 16179. Grond (AS3000): conform NEN-EN 16179
droge stof	Grond (AS3000)	Grond: NEN-EN 15934. Grond (AS3000): AS3010-2 en NEN-EN 15934
gewicht artefacten	Grond (AS3000)	Conform AS3000
aard van de artefacten	Grond (AS3000)	Idem
organische stof (gloeiverlies)	Grond (AS3000)	Grond: gelijkwaardig aan NEN 5754. Grond (AS3000): conform AS3010-3
lutum (bodem)	Grond (AS3000)	Grond: eigen methode. Grond (AS3000): AS3010-4
barium	Grond (AS3000)	AS3010-5 en NEN-EN-ISO 17294-2 (ontsluiting NEN 6961)
cadmium	Grond (AS3000)	Idem
kobalt	Grond (AS3000)	Idem
koper	Grond (AS3000)	Idem
kwik	Grond (AS3000)	Idem
lood	Grond (AS3000)	Idem
molybdeen	Grond (AS3000)	Idem
nikkel	Grond (AS3000)	Idem
zink	Grond (AS3000)	Idem
naftaleen	Grond (AS3000)	AS3010-6
fenantreen	Grond (AS3000)	Idem
antraceen	Grond (AS3000)	Idem
fluoranteen	Grond (AS3000)	Idem
benzo(a)antraceen	Grond (AS3000)	Idem
chryseen	Grond (AS3000)	Idem
benzo(k)fluoranteen	Grond (AS3000)	Idem
benzo(a)pyreen	Grond (AS3000)	Idem
benzo(ghi)peryleen	Grond (AS3000)	Idem
indeno(1,2,3-cd)pyreen	Grond (AS3000)	Idem
pak-totaal (10 van VROM) (0.7 factor)	Grond (AS3000)	Idem
PCB 28	Grond (AS3000)	AS3010-8
PCB 52	Grond (AS3000)	Idem
PCB 101	Grond (AS3000)	Idem
PCB 118	Grond (AS3000)	Idem
PCB 138	Grond (AS3000)	Idem
PCB 153	Grond (AS3000)	Idem
PCB 180	Grond (AS3000)	Idem
som PCB (7) (0.7 factor)	Grond (AS3000)	Idem
totaal olie C10 - C40	Grond (AS3000)	AS3010-7 en NEN-EN-ISO 16703

Monster	Barcode	Aanlevering	Monstername	Verpakking
001	Y9718024	10-03-2022	10-03-2022	ALC201
001	Y9717997	10-03-2022	10-03-2022	ALC201
001	Y9718036	10-03-2022	10-03-2022	ALC201
001	Y8344191	10-03-2022	10-03-2022	ALC201
001	Y9718056	10-03-2022	10-03-2022	ALC201

Paraaf :

SGS Environmental Analytics B.V. IS GEACCREDITEERD VOLGENS DE DOOR DE RAAD VOOR ACCREDITATIE GESTELDE CRITERIA VOOR TESTLABORATORIA CONFORM EN ISO/IEC 17025:2017 ONDER NR. L 028

AL ONZE WERKZAAMHEDEN WORDEN UITGEVOERD ONDER DE ALGEMENE VOORWAARDEN GEDEPONEERD BIJ DE KAMER VAN KOOPHANDEL EN FABRIEKEN TE ROTTERDAM INSCHRIJVING HANDELSREGISTER: KVK ROTTERDAM 24265286

Analyserapport

Sweco Eindhoven
Harry van den Bergh

Projectnaam	21.1041 aanbesteding Tennet trace Boxmeer-Venray - 002.813.20	Orderdatum	14-03-2022
Projectnummer	51006816	Startdatum	14-03-2022
Rapportnummer	13636952 - 3	Rapportagedatum	02-05-2022

Monster	Barcode	Aanlevering	Monstername	Verpakking
001	Y9717996	10-03-2022	10-03-2022	ALC201
001	Y9718000	10-03-2022	10-03-2022	ALC201
001	Y9717984	10-03-2022	10-03-2022	ALC201
002	Y8344012	14-03-2022	11-03-2022	ALC201
002	Y9718615	10-03-2022	10-03-2022	ALC201
002	Y8343994	14-03-2022	11-03-2022	ALC201
002	Y9718477	10-03-2022	10-03-2022	ALC201
002	Y9718618	10-03-2022	10-03-2022	ALC201
002	Y8344004	14-03-2022	11-03-2022	ALC201
002	Y8344037	14-03-2022	11-03-2022	ALC201
003	Y9718162	10-03-2022	10-03-2022	ALC201
003	Y9718021	10-03-2022	10-03-2022	ALC201
003	Y9718055	10-03-2022	10-03-2022	ALC201
003	Y9717994	10-03-2022	10-03-2022	ALC201
003	Y9718596	10-03-2022	10-03-2022	ALC201
004	Y8343964	14-03-2022	11-03-2022	ALC201
004	Y8344007	14-03-2022	11-03-2022	ALC201
004	Y9718478	10-03-2022	11-03-2022	ALC201
004	Y8344033	14-03-2022	11-03-2022	ALC201
004	Y8344131	14-03-2022	11-03-2022	ALC201

Paraaf :

SGS Environmental Analytics B.V. IS GEACCREDITEERD VOLGENS DE DOOR DE RAAD VOOR ACCREDITATIE GESTELDE CRITERIA VOOR TESTLABORATORIA CONFORM EN ISO/IEC 17025:2017 ONDER NR. L 028

AL ONZE WERKZAAMHEDEN WORDEN UITGEVOERD ONDER DE ALGEMENE VOORWAARDEN GEDEPONEERD BIJ DE KAMER VAN KOOPHANDEL EN FABRIEKEN TE ROTTERDAM INSCHRIJVING HANDELSREGISTER: KVK ROTTERDAM 24265286

SGS Environmental Analytics B.V.
Correspondentieadres
Steenhouwerstraat 15 · 3194 AG Rotterdam
Tel.: +31 (0)10 231 47 00 · Fax: +31 (0)10 416 30 34
www.sgs.com/analytics-nl

Analyserapport

Sweco Eindhoven
Harry van den Bergh
Postbus 1265
5602BG EINDHOVEN

Uw projectnaam	: 21.1041 aanbesteding Tennet trace Boxmeer-Venray - 002.813.20
Uw projectnummer	: 51006816
SGS rapportnummer	: 13638906, versienummer: 3. Gewijzigd rapport
Rapport-verificatienummer	: 19CGPED9

Rotterdam, 02-05-2022

Geachte heer/mevrouw,

Hierbij ontvangt u de analyse resultaten van het laboratoriumonderzoek ten behoeve van uw project 51006816. Het onderzoek werd uitgevoerd conform uw opdracht. De gerapporteerde resultaten hebben uitsluitend betrekking op de door SGS geteste monsters en zoals door SGS ontvangen zijn. De door u aangegeven omschrijvingen voor de monsters, het project en de monsternamedatum (indien aangeleverd) zijn overgenomen in dit analyserapport. SGS is niet verantwoordelijk voor de gegevens verstrekt door de opdrachtgever.

Het onderzoek is uitgevoerd door SGS Environmental Analytics B.V., gevestigd aan de Steenhouwerstraat 15 in Rotterdam (NL). Indien het onderzoek is uitgevoerd door derden is dit in het rapport aangegeven.

Dit analyserapport bestaat inclusief bijlagen uit 11 pagina's. In geval van een versienummer van '2' of hoger vervallen de voorgaande versies. Alle bijlagen maken onlosmakelijk onderdeel uit van het rapport. Alleen vermenigvuldiging van het hele rapport is toegestaan.

Voor meer informatie, omtrent bijvoorbeeld meetonzekerheid of gebruikte analysemethoden, kunt u contact opnemen met de afdeling Customer Support.

Per 23 maart 2021 is SYNLAB Analytics & Services B.V. overgegaan naar de nieuwe naam SGS Environmental Analytics B.V. Alle erkenningen van SYNLAB Analytics & Services B.V blijven van kracht en zijn/worden omgezet naar SGS Environmental Analytics B.V.

Wij vertrouwen er op u met deze informatie van dienst te zijn.

Hoogachtend,

Jaap-Willem Hutter
Technical Director

SGS Environmental Analytics B.V. IS GEACCREDITEERD VOLGENS DE DOOR DE RAAD VOOR ACCREDITATIE GESTELDE CRITERIA VOOR TESTLABORATORIA CONFORM EN ISO/IEC 17025:2017 ONDER NR. L 028

AL ONZE WERKZAAMHEDEN WORDEN UITGEVOERD ONDER DE ALGEMENE VOORWAARDEN GEDEPONEERD BIJ DE KAMER VAN KOOPHANDEL EN FABRIEKEN TE ROTTERDAM INSCHRIJVING HANDELSREGISTER: KVK ROTTERDAM 24265286

Analyserapport

Sweco Eindhoven
Harry van den Bergh

Projectnaam	21.1041 aanbesteding Tennet trace Boxmeer-Venray - 002.813.20	Orderdatum	17-03-2022
Projectnummer	51006816	Startdatum	17-03-2022
Rapportnummer	13638906 - 3	Rapportagedatum	02-05-2022

Nummer	Monstersoort	Monsterspecificatie
001	Grond (AS3000)	U449-mbg03-hb-183 (0-50) hb-184 (0-50) hb-191 (0-40) hb-192 (0-50) hb- 182 (0-50) hb- 193 (0-40)
002	Grond (AS3000)	U449-mbg04-hb-185 (0-40) hb- 186 (0-50) hb- 187 (0-50)
003	Grond (AS3000)	U449-mbg05-hb-189 (0-40) hb- 188 (0-40) hb- 190 (0-50)
004	Grond (AS3000)	U449-mog03-hb-183 (60-110) hb-184 (50-100) hb-191 (80-100) hb-192 (70-120) hb- 182 (70-120) hb- 193 (40-80)
005	Grond (AS3000)	U449-mog04-hb-185 (40-70) hb- 186 (80-130) hb- 187 (50-100)

Analyse	Eenheid	Q	001	002	003	004	005
monster voorbehandeling		S	Ja	Ja	Ja	Ja	Ja
droge stof	gew.-%	S	86.0	86.3	86.0	87.1	85.2
gewicht artefacten	g	S	<1	<1	<1	<1	<1
aard van de artefacten	-	S	geen	geen	geen	geen	geen
organische stof (gloeiverlies)	% vd DS	S	2.6	2.5	2.8	0.7	1.0
KORRELGROOTTEVERDELING							
lutum (bodem)	% vd DS	S	<2	<2	<2	4.6	<2
METALEN							
barium	mg/kgds	S	<20	<20	<20	24	21
cadmium	mg/kgds	S	0.25	0.22	0.22	<0.2	<0.2
kobalt	mg/kgds	S	<1.5	<1.5	2.3	2.2	2.1
koper	mg/kgds	S	13	15	15	<5	<5
kwik	mg/kgds	S	<0.05	<0.05	<0.05	<0.05	<0.05
lood	mg/kgds	S	<10	<10	<10	<10	<10
molybdeen	mg/kgds	S	<0.5	<0.5	<0.5	<0.5	<0.5
nikkel	mg/kgds	S	<3	<3	3.9	8.7	8.2
zink	mg/kgds	S	38	39	46	<20	<20
POLYCYCLISCHE AROMATISCHE KOOLWATERSTOFFEN							
naftaleen	mg/kgds	S	<0.01	<0.01	<0.01	<0.01	<0.01
fenantreen	mg/kgds	S	<0.01	<0.01	<0.01	<0.01	<0.01
antraceen	mg/kgds	S	<0.01	<0.01	<0.01	<0.01	<0.01
fluoranteen	mg/kgds	S	0.01	0.01	0.01	<0.01	<0.01
benzo(a)antraceen	mg/kgds	S	<0.01	<0.01	<0.01	<0.01	<0.01
chryseen	mg/kgds	S	<0.01	<0.01	<0.01	<0.01	<0.01
benzo(k)fluoranteen	mg/kgds	S	<0.01	0.01	<0.01	<0.01	<0.01
benzo(a)pyreen	mg/kgds	S	<0.01	<0.01	<0.01	<0.01	<0.01
benzo(ghi)peryleen	mg/kgds	S	0.01	0.01	<0.01	<0.01	<0.01
indeno(1,2,3-cd)pyreen	mg/kgds	S	0.01	0.01	<0.01	<0.01	<0.01
pak-totaal (10 van VROM) (0.7 factor)	mg/kgds	S	0.079 [1)]	0.082 [1)]	0.073 [1)]	0.07 [1)]	0.07 [1)]
POLYCHLOORBIFENYLEN (PCB)							
PCB 28	µg/kgds	S	<1	<1	<1	<1	<1
PCB 52	µg/kgds	S	<1	<1	<1	<1	<1
PCB 101	µg/kgds	S	<1	<1	<1	<1	<1
PCB 118	µg/kgds	S	<1	<1	<1	<1	<1
PCB 138	µg/kgds	S	<1	<1	<1	<1	<1

De met S gemerkte analyses zijn geaccrediteerd en vallen onder de AS3000-erkenning.

Paraaf :

SGS Environmental Analytics B.V. IS GEACCREDITEERD VOLGENS DE DOOR DE RAAD VOOR ACCREDITATIE GESTELDE CRITERIA VOOR TESTLABORATORIA CONFORM EN ISO/IEC 17025:2017 ONDER NR. L 028

AL ONZE WERKZAAMHEDEN WORDEN UITGEVOERD ONDER DE ALGEMENE VOORWAARDEN GEDEPONEERD BIJ DE KAMER VAN KOOPHANDEL EN FABRIEKEN TE ROTTERDAM INSCHRIJVING HANDELSREGISTER: KVK ROTTERDAM 24265286

Analyserapport

Sweco Eindhoven
Harry van den Bergh

Projectnaam	21.1041 aanbesteding Tennet trace Boxmeer-Venray - 002.813.20	Orderdatum	17-03-2022
Projectnummer	51006816	Startdatum	17-03-2022
Rapportnummer	13638906 - 3	Rapportagedatum	02-05-2022

Nummer	Monstersoort	Monsterspecificatie
001	Grond (AS3000)	U449-mbg03-hb-183 (0-50) hb-184 (0-50) hb-191 (0-40) hb-192 (0-50) hb- 182 (0-50) hb- 193 (0-40)
002	Grond (AS3000)	U449-mbg04-hb-185 (0-40) hb- 186 (0-50) hb- 187 (0-50)
003	Grond (AS3000)	U449-mbg05-hb-189 (0-40) hb- 188 (0-40) hb- 190 (0-50)
004	Grond (AS3000)	U449-mog03-hb-183 (60-110) hb-184 (50-100) hb-191 (80-100) hb-192 (70-120) hb- 182 (70-120) hb- 193 (40-80)
005	Grond (AS3000)	U449-mog04-hb-185 (40-70) hb- 186 (80-130) hb- 187 (50-100)

Analyse	Eenheid	Q	001	002	003	004	005
PCB 153	µg/kgds	S	<1	<1	<1	<1	<1
PCB 180	µg/kgds	S	<1	<1	<1	<1	<1
som PCB (7) (0.7 factor)	µg/kgds	S	4.9 [1)]	4.9 [1)]	4.9 [1)]	4.9 [1)]	4.9 [1)]
MINERALE OLIE							
fractie C10-C12	mg/kgds		<5	<5	<5	<5	<5
fractie C12-C22	mg/kgds		<5	<5	<5	<5	<5
fractie C22-C30	mg/kgds		8	<5	<5	<5	<5
fractie C30-C40	mg/kgds		15	<5	5	<5	<5
totaal olie C10 - C40	mg/kgds	S	20	<20	<20	<20	<20

De met S gemerkte analyses zijn geaccrediteerd en vallen onder de AS3000-erkenning.

Paraaf :

SGS Environmental Analytics B.V. IS GEACCREDITEERD VOLGENS DE DOOR DE RAAD VOOR ACCREDITATIE GESTELDE CRITERIA VOOR TESTLABORATORIA CONFORM EN ISO/IEC 17025:2017 ONDER NR. L 028

AL ONZE WERKZAAMHEDEN WORDEN UITGEVOERD ONDER DE ALGEMENE VOORWAARDEN GEDEPONEERD BIJ DE KAMER VAN KOOPHANDEL EN FABRIEKEN TE ROTTERDAM INSCHRIJVING HANDELSREGISTER: KVK ROTTERDAM 24265286

Analyserapport

Sweco Eindhoven
Harry van den Bergh

Projectnaam	21.1041 aanbesteding Tennet trace Boxmeer-Venray - 002.813.20	Orderdatum	17-03-2022
Projectnummer	51006816	Startdatum	17-03-2022
Rapportnummer	13638906 - 3	Rapportagedatum	02-05-2022

Monster beschrijvingen

001	*	De monstervoorbehandeling en analyses zijn uitgevoerd conform Accreditatieschema AS3000, dit geldt alleen voor de analyses die worden gerapporteerd met het "S" kenmerk.
002	*	De monstervoorbehandeling en analyses zijn uitgevoerd conform Accreditatieschema AS3000, dit geldt alleen voor de analyses die worden gerapporteerd met het "S" kenmerk.
003	*	De monstervoorbehandeling en analyses zijn uitgevoerd conform Accreditatieschema AS3000, dit geldt alleen voor de analyses die worden gerapporteerd met het "S" kenmerk.
004	*	De monstervoorbehandeling en analyses zijn uitgevoerd conform Accreditatieschema AS3000, dit geldt alleen voor de analyses die worden gerapporteerd met het "S" kenmerk.
005	*	De monstervoorbehandeling en analyses zijn uitgevoerd conform Accreditatieschema AS3000, dit geldt alleen voor de analyses die worden gerapporteerd met het "S" kenmerk.

Voetnoten

1 De sommatie na verrekening van de 0.7 factor voor <-waarden volgens BoToVa.

Paraaf :

SGS Environmental Analytics B.V. IS GEACCREDITEERD VOLGENS DE DOOR DE RAAD VOOR ACCREDITATIE GESTELDE CRITERIA VOOR TESTLABORATORIA CONFORM EN ISO/IEC 17025:2017 ONDER NR. L 028

AL ONZE WERKZAAMHEDEN WORDEN UITGEVOERD ONDER DE ALGEMENE VOORWAARDEN GEDEPONEERD BIJ DE KAMER VAN KOOPHANDEL EN FABRIEKEN TE ROTTERDAM INSCHRIJVING HANDELSREGISTER: KVK ROTTERDAM 24265286

Analyserapport

Sweco Eindhoven
Harry van den Bergh

Projectnaam	21.1041 aanbesteding Tennet trace Boxmeer-Venray - 002.813.20	Orderdatum	17-03-2022
Projectnummer	51006816	Startdatum	17-03-2022
Rapportnummer	13638906 - 3	Rapportagedatum	02-05-2022

Nummer	Monstersoort	Monsterspecificatie
006	Grond (AS3000)	U449-mog05-hb-189 (70-90) hb- 188 (70-90) hb- 190 (60-100)

Analyse	Eenheid	Q	006
monster voorbehandeling		S	Ja
droge stof	gew.-%	S	88.5
gewicht artefacten	g	S	<1
aard van de artefacten	-	S	geen
organische stof (gloeiverlies)	% vd DS	S	0.7
KORRELGROOTTEVERDELING			
lutum (bodem)	% vd DS	S	<2
METALEN			
barium	mg/kgds	S	<20
cadmium	mg/kgds	S	<0.2
kobalt	mg/kgds	S	<1.5
koper	mg/kgds	S	<5
kwik	mg/kgds	S	<0.05
lood	mg/kgds	S	<10
molybdeen	mg/kgds	S	<0.5
nikkel	mg/kgds	S	3.9
zink	mg/kgds	S	<20
POLYCYCLISCHE AROMATISCHE KOOLWATERSTOFFEN			
naftaleen	mg/kgds	S	<0.01
fenantreen	mg/kgds	S	<0.01
antraceen	mg/kgds	S	<0.01
fluoranteen	mg/kgds	S	<0.01
benzo(a)antraceen	mg/kgds	S	<0.01
chryseen	mg/kgds	S	<0.01
benzo(k)fluoranteen	mg/kgds	S	<0.01
benzo(a)pyreen	mg/kgds	S	<0.01
benzo(ghi)peryleen	mg/kgds	S	<0.01
indeno(1,2,3-cd)pyreen	mg/kgds	S	<0.01
pak-totaal (10 van VROM) (0.7 factor)	mg/kgds	S	0.07 [1)]
POLYCHLOORBIFENYLEN (PCB)			
PCB 28	µg/kgds	S	<1
PCB 52	µg/kgds	S	<1
PCB 101	µg/kgds	S	<1
PCB 118	µg/kgds	S	<1
PCB 138	µg/kgds	S	<1
PCB 153	µg/kgds	S	<1
PCB 180	µg/kgds	S	<1
som PCB (7) (0.7 factor)	µg/kgds	S	4.9 [1)]
MINERALE OLIE			

De met S gemerkte analyses zijn geaccrediteerd en vallen onder de AS3000-erkenning.

Paraaf :

SGS Environmental Analytics B.V. IS GEACCREDITEERD VOLGENS DE DOOR DE RAAD VOOR ACCREDITATIE GESTELDE CRITERIA VOOR TESTLABORATORIA CONFORM EN ISO/IEC 17025:2017 ONDER NR. L 028

AL ONZE WERKZAAMHEDEN WORDEN UITGEVOERD ONDER DE ALGEMENE VOORWAARDEN GEDEPONEERD BIJ DE KAMER VAN KOOPHANDEL EN FABRIEKEN TE ROTTERDAM INSCHRIJVING HANDELSREGISTER: KVK ROTTERDAM 24265286

Analyserapport

Sweco Eindhoven
Harry van den Bergh

Projectnaam	21.1041 aanbesteding Tennet trace Boxmeer-Venray - 002.813.20	Orderdatum	17-03-2022
Projectnummer	51006816	Startdatum	17-03-2022
Rapportnummer	13638906 - 3	Rapportagedatum	02-05-2022

Nummer	Monstersoort	Monsterspecificatie
006	Grond (AS3000)	U449-mog05-hb-189 (70-90) hb- 188 (70-90) hb- 190 (60-100)

Analyse	Eenheid	Q	006
fractie C10-C12	mg/kgds		<5
fractie C12-C22	mg/kgds		<5
fractie C22-C30	mg/kgds		<5
fractie C30-C40	mg/kgds		<5
totaal olie C10 - C40	mg/kgds	S	<20

De met S gemerkte analyses zijn geaccrediteerd en vallen onder de AS3000-erkenning.

Paraaf :

SGS Environmental Analytics B.V. IS GEACCREDITEERD VOLGENS DE DOOR DE RAAD VOOR ACCREDITATIE GESTELDE CRITERIA VOOR TESTLABORATORIA CONFORM EN ISO/IEC 17025:2017 ONDER NR. L 028

AL ONZE WERKZAAMHEDEN WORDEN UITGEVOERD ONDER DE ALGEMENE VOORWAARDEN GEDEPONEERD BIJ DE KAMER VAN KOOPHANDEL EN FABRIEKEN TE ROTTERDAM INSCHRIJVING HANDELSREGISTER: KVK ROTTERDAM 24265286

Analyserapport

Sweco Eindhoven
Harry van den Bergh

Projectnaam	21.1041 aanbesteding Tennet trace Boxmeer-Venray - 002.813.20	Orderdatum	17-03-2022
Projectnummer	51006816	Startdatum	17-03-2022
Rapportnummer	13638906 - 3	Rapportagedatum	02-05-2022

Monster beschrijvingen

006 * De monstervoorbehandeling en analyses zijn uitgevoerd conform Accreditatieschema AS3000, dit geldt alleen voor de analyses die worden gerapporteerd met het "S" kenmerk.

Voetnoten

1 De sommatie na verrekening van de 0.7 factor voor <-waarden volgens BoToVa.

Paraaf :

SGS Environmental Analytics B.V. IS GEACCREDITEERD VOLGENS DE DOOR DE RAAD VOOR ACCREDITATIE GESTELDE CRITERIA VOOR TESTLABORATORIA CONFORM EN ISO/IEC 17025:2017 ONDER NR. L 028

AL ONZE WERKZAAMHEDEN WORDEN UITGEVOERD ONDER DE ALGEMENE VOORWAARDEN GEDEPONEERD BIJ DE KAMER VAN KOOPHANDEL EN FABRIEKEN TE ROTTERDAM INSCHRIJVING HANDELSREGISTER: KVK ROTTERDAM 24265286

Analyserapport

Sweco Eindhoven
Harry van den Bergh

Projectnaam	21.1041 aanbesteding Tennet trace Boxmeer-Venray - 002.813.20	Orderdatum	17-03-2022
Projectnummer	51006816	Startdatum	17-03-2022
Rapportnummer	13638906 - 3	Rapportagedatum	02-05-2022

Analyse	Monstersoort	Relatie tot norm
monster voorbehandeling	Grond (AS3000)	Grond: conform NEN-EN 16179. Grond (AS3000): conform NEN-EN 16179
droge stof	Grond (AS3000)	Grond: NEN-EN 15934. Grond (AS3000): AS3010-2 en NEN-EN 15934
gewicht artefacten	Grond (AS3000)	Conform AS3000
aard van de artefacten	Grond (AS3000)	Idem
organische stof (gloeiverlies)	Grond (AS3000)	Grond: gelijkwaardig aan NEN 5754. Grond (AS3000): conform AS3010-3
lutum (bodem)	Grond (AS3000)	Grond: eigen methode. Grond (AS3000): AS3010-4
barium	Grond (AS3000)	AS3010-5 en NEN-EN-ISO 17294-2 (ontsluiting NEN 6961)
cadmium	Grond (AS3000)	Idem
kobalt	Grond (AS3000)	Idem
koper	Grond (AS3000)	Idem
kwik	Grond (AS3000)	Idem
lood	Grond (AS3000)	Idem
molybdeen	Grond (AS3000)	Idem
nikkel	Grond (AS3000)	Idem
zink	Grond (AS3000)	Idem
naftaleen	Grond (AS3000)	AS3010-6
fenantreen	Grond (AS3000)	Idem
antraceen	Grond (AS3000)	Idem
fluoranteen	Grond (AS3000)	Idem
benzo(a)antraceen	Grond (AS3000)	Idem
chryseen	Grond (AS3000)	Idem
benzo(k)fluoranteen	Grond (AS3000)	Idem
benzo(a)pyreen	Grond (AS3000)	Idem
benzo(ghi)peryleen	Grond (AS3000)	Idem
indeno(1,2,3-cd)pyreen	Grond (AS3000)	Idem
pak-totaal (10 van VROM) (0.7 factor)	Grond (AS3000)	Idem
PCB 28	Grond (AS3000)	AS3010-8
PCB 52	Grond (AS3000)	Idem
PCB 101	Grond (AS3000)	Idem
PCB 118	Grond (AS3000)	Idem
PCB 138	Grond (AS3000)	Idem
PCB 153	Grond (AS3000)	Idem
PCB 180	Grond (AS3000)	Idem
som PCB (7) (0.7 factor)	Grond (AS3000)	Idem
totaal olie C10 - C40	Grond (AS3000)	AS3010-7 en NEN-EN-ISO 16703

Monster	Barcode	Aanlevering	Monstername	Verpakking
001	Y9718823	14-03-2022	14-03-2022	ALC201
001	Y8344172	14-03-2022	14-03-2022	ALC201
001	Y9719405	15-03-2022	15-03-2022	ALC201
001	Y9718060	14-03-2022	14-03-2022	ALC201
001	Y9718617	15-03-2022	15-03-2022	ALC201

Paraaf :

SGS Environmental Analytics B.V. IS GEACCREDITEERD VOLGENS DE DOOR DE RAAD VOOR ACCREDITATIE GESTELDE CRITERIA VOOR TESTLABORATORIA CONFORM EN ISO/IEC 17025:2017 ONDER NR. L 028

AL ONZE WERKZAAMHEDEN WORDEN UITGEVOERD ONDER DE ALGEMENE VOORWAARDEN GEDEPONEERD BIJ DE KAMER VAN KOOPHANDEL EN FABRIEKEN TE ROTTERDAM INSCHRIJVING HANDELSREGISTER: KVK ROTTERDAM 24265286

Analyserapport

Sweco Eindhoven
Harry van den Bergh

Projectnaam	21.1041 aanbesteding Tennet trace Boxmeer-Venray - 002.813.20	Orderdatum	17-03-2022
Projectnummer	51006816	Startdatum	17-03-2022
Rapportnummer	13638906 - 3	Rapportagedatum	02-05-2022

Monster	Barcode	Aanlevering	Monstername	Verpakking
001	Y9494711	15-03-2022	15-03-2022	ALC201
002	Y9718810	14-03-2022	14-03-2022	ALC201
002	Y9718030	14-03-2022	14-03-2022	ALC201
002	Y9718148	14-03-2022	14-03-2022	ALC201
003	Y9718833	14-03-2022	14-03-2022	ALC201
003	Y9719361	14-03-2022	14-03-2022	ALC201
003	Y9718837	14-03-2022	14-03-2022	ALC201
004	Y8344186	14-03-2022	14-03-2022	ALC201
004	Y8344943	15-03-2022	15-03-2022	ALC201
004	Y9719163	14-03-2022	14-03-2022	ALC201
004	Y8344498	15-03-2022	15-03-2022	ALC201
004	Y9718151	14-03-2022	14-03-2022	ALC201
004	Y9718623	15-03-2022	15-03-2022	ALC201
005	Y9718153	14-03-2022	14-03-2022	ALC201
005	Y9718116	14-03-2022	14-03-2022	ALC201
005	Y8344508	14-03-2022	14-03-2022	ALC201
006	Y8344326	14-03-2022	14-03-2022	ALC201
006	Y9718843	14-03-2022	14-03-2022	ALC201
006	Y9718838	14-03-2022	14-03-2022	ALC201

Paraaf :

SGS Environmental Analytics B.V. IS GEACCREDITEERD VOLGENS DE DOOR DE RAAD VOOR ACCREDITATIE GESTELDE CRITERIA VOOR TESTLABORATORIA CONFORM EN ISO/IEC 17025:2017 ONDER NR. L 028

AL ONZE WERKZAAMHEDEN WORDEN UITGEVOERD ONDER DE ALGEMENE VOORWAARDEN GEDEPONEERD BIJ DE KAMER VAN KOOPHANDEL EN FABRIEKEN TE ROTTERDAM INSCHRIJVING HANDELSREGISTER: KVK ROTTERDAM 24265286

Analyserapport

Sweco Eindhoven
Harry van den Bergh

Projectnaam	21.1041 aanbesteding Tennet trace Boxmeer-Venray - 002.813.20	Orderdatum	17-03-2022
Projectnummer	51006816	Startdatum	17-03-2022
Rapportnummer	13638906 - 3	Rapportagedatum	02-05-2022

Monsternummer:	001
Monster beschrijvingen	U449-mbg03-hb-183 (0-50) hb-184 (0-50) hb-191 (0-40) hb-192 (0-50) hb- 182 (0-50) hb- 193 (0-40)

Karakterisering naar alkaantraject

benzine	C9-C14
kerosine en petroleum	C10-C16
diesel en gasolie	C10-C28
motorolie	C20-C36
stookolie	C10-C36

De C10 en C40 pieken zijn toegevoegd door het laboratorium en worden gebruikt als interne standaard.

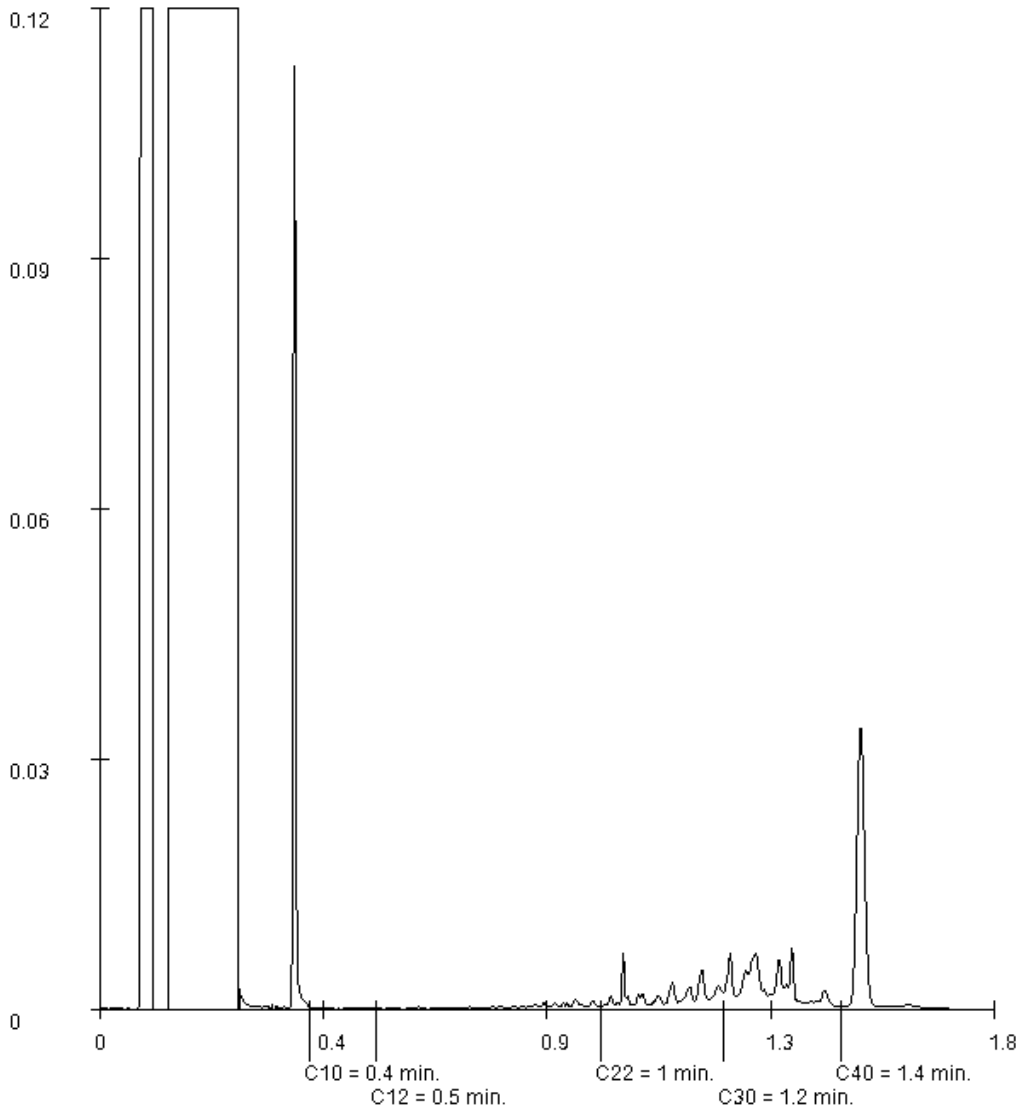

Paraaf :

SGS Environmental Analytics B.V. IS GEACCREDITEERD VOLGENS DE DOOR DE RAAD VOOR ACCREDITATIE GESTELDE CRITERIA VOOR TESTLABORATORIA CONFORM EN ISO/IEC 17025:2017 ONDER NR. L 028

AL ONZE WERKZAAMHEDEN WORDEN UITGEVOERD ONDER DE ALGEMENE VOORWAARDEN GEDEPONEERD BIJ DE KAMER VAN KOOPHANDEL EN FABRIEKEN TE ROTTERDAM INSCHRIJVING HANDELSREGISTER: KVK ROTTERDAM 24265286

Analyserapport

Sweco Eindhoven
Harry van den Bergh

Projectnaam	21.1041 aanbesteding Tennet trace Boxmeer-Venray - 002.813.20	Orderdatum	17-03-2022
Projectnummer	51006816	Startdatum	17-03-2022
Rapportnummer	13638906 - 3	Rapportagedatum	02-05-2022

Monsternummer:	003
Monster beschrijvingen	U449-mbg05-hb-189 (0-40) hb- 188 (0-40) hb- 190 (0-50)

Karakterisering naar alkaantraject

benzine	C9-C14
kerosine en petroleum	C10-C16
diesel en gasolie	C10-C28
motorolie	C20-C36
stookolie	C10-C36

De C10 en C40 pieken zijn toegevoegd door het laboratorium en worden gebruikt als interne standaard.

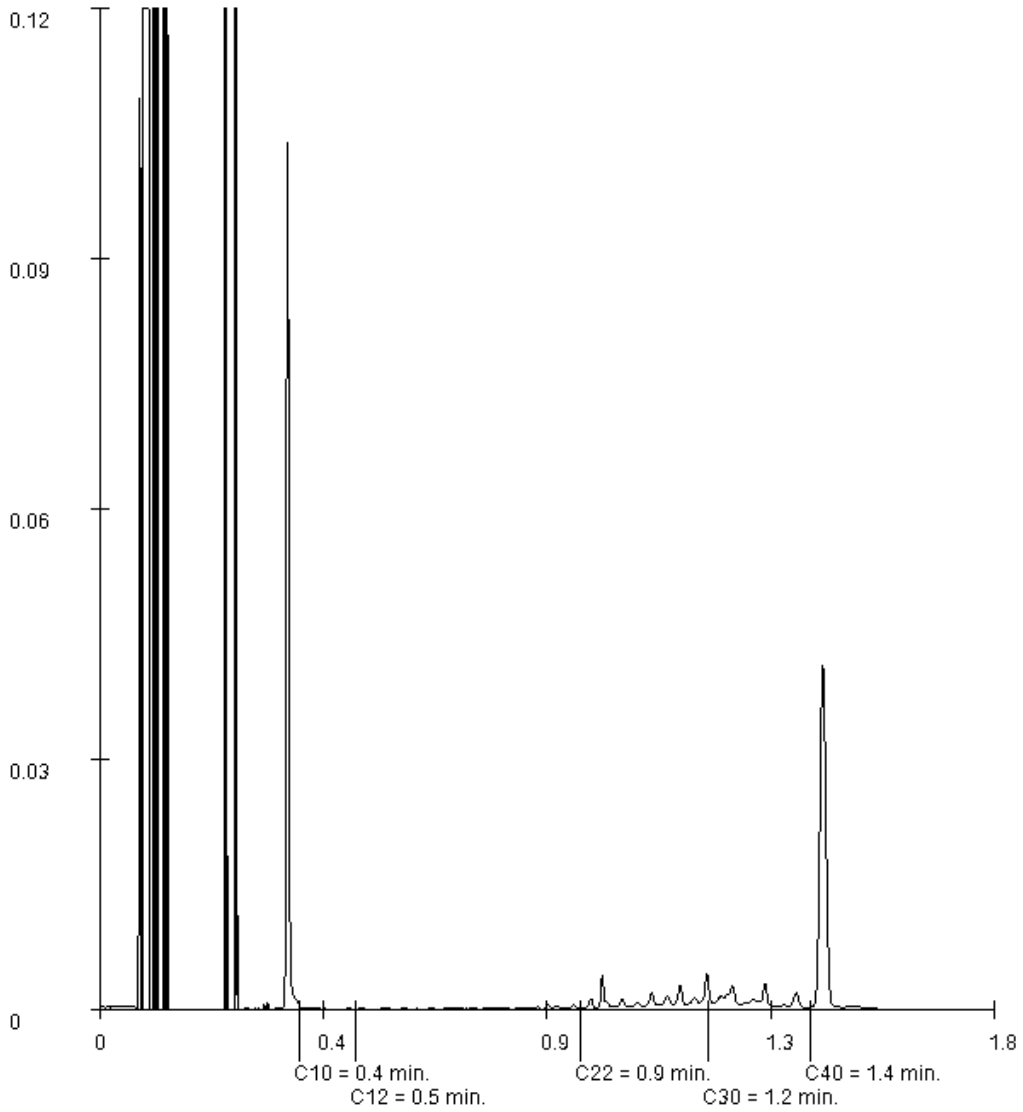

Paraaf :

SGS Environmental Analytics B.V. IS GEACCREDITEERD VOLGENS DE DOOR DE RAAD VOOR ACCREDITATIE GESTELDE CRITERIA VOOR TESTLABORATORIA CONFORM EN ISO/IEC 17025:2017 ONDER NR. L 028

AL ONZE WERKZAAMHEDEN WORDEN UITGEVOERD ONDER DE ALGEMENE VOORWAARDEN GEDEPONEERD BIJ DE KAMER VAN KOOPHANDEL EN FABRIEKEN TE ROTTERDAM INSCHRIJVING HANDELSREGISTER: KVK ROTTERDAM 24265286

SGS Environmental Analytics B.V.
Correspondentieadres
Steenhouwerstraat 15 · 3194 AG Rotterdam
Tel.: +31 (0)10 231 47 00 · Fax: +31 (0)10 416 30 34
www.sgs.com/analytics-nl

Analyserapport

Sweco Eindhoven
Harry van den Bergh
Postbus 1265
5602BG EINDHOVEN

Uw projectnaam	: 21.1041 aanbesteding Tennet trace Boxmeer-Venray - 002.813.20
Uw projectnummer	: 51006816
SGS rapportnummer	: 13640298, versienummer: 3. Gewijzigd rapport
Rapport-verificatienummer	: 34VPX41H

Rotterdam, 02-05-2022

Geachte heer/mevrouw,

Hierbij ontvangt u de analyse resultaten van het laboratoriumonderzoek ten behoeve van uw project 51006816. Het onderzoek werd uitgevoerd conform uw opdracht. De gerapporteerde resultaten hebben uitsluitend betrekking op de door SGS geteste monsters en zoals door SGS ontvangen zijn. De door u aangegeven omschrijvingen voor de monsters, het project en de monsternamedatum (indien aangeleverd) zijn overgenomen in dit analyserapport. SGS is niet verantwoordelijk voor de gegevens verstrekt door de opdrachtgever.

Het onderzoek is uitgevoerd door SGS Environmental Analytics B.V., gevestigd aan de Steenhouwerstraat 15 in Rotterdam (NL). Indien het onderzoek is uitgevoerd door derden is dit in het rapport aangegeven.

Dit analyserapport bestaat inclusief bijlagen uit 9 pagina's. In geval van een versienummer van '2' of hoger vervallen de voorgaande versies. Alle bijlagen maken onlosmakelijk onderdeel uit van het rapport. Alleen vermenigvuldiging van het hele rapport is toegestaan.

Voor meer informatie, omtrent bijvoorbeeld meetonzekerheid of gebruikte analysemethoden, kunt u contact opnemen met de afdeling Customer Support.

Per 23 maart 2021 is SYNLAB Analytics & Services B.V. overgegaan naar de nieuwe naam SGS Environmental Analytics B.V. Alle erkenningen van SYNLAB Analytics & Services B.V blijven van kracht en zijn/worden omgezet naar SGS Environmental Analytics B.V.

Wij vertrouwen er op u met deze informatie van dienst te zijn.

Hoogachtend,

Jaap-Willem Hutter
Technical Director

SGS Environmental Analytics B.V. IS GEACCREDITEERD VOLGENS DE DOOR DE RAAD VOOR ACCREDITATIE GESTELDE CRITERIA VOOR TESTLABORATORIA CONFORM EN ISO/IEC 17025:2017 ONDER NR. L 028

AL ONZE WERKZAAMHEDEN WORDEN UITGEVOERD ONDER DE ALGEMENE VOORWAARDEN GEDEPONEERD BIJ DE KAMER VAN KOOPHANDEL EN FABRIEKEN TE ROTTERDAM INSCHRIJVING HANDELSREGISTER: KVK ROTTERDAM 24265286

Analyserapport

Sweco Eindhoven
Harry van den Bergh

Projectnaam	21.1041 aanbesteding Tennet trace Boxmeer-Venray - 002.813.20	Orderdatum	18-03-2022
Projectnummer	51006816	Startdatum	21-03-2022
Rapportnummer	13640298 - 3	Rapportagedatum	02-05-2022

Nummer	Monstersoort	Monsterspecificatie
001	Grond (AS3000)	V232-mbg01-hb-228 (0-40) hb-229 (0-25) hb-231 (0-40) hb-232 (0-40)
002	Grond (AS3000)	V232-mbg02-hb-230 (20-40) hb-235 (0-20) hb-236 (0-20)
003	Grond (AS3000)	V232-mog01-hb-228 (40-90) hb-229 (75-100) hb-230 (40-80) hb-235 (60-110) hb-236 (50-90)
004	Grond (AS3000)	V232-mog02-hb-231 (40-90) hb-232 (40-90)

Analyse	Eenheid	Q	001	002	003	004
monster voorbehandeling		S	Ja	Ja	Ja	Ja
droge stof	gew.-%	S	66.4	49.6	79.8	14.4
gewicht artefacten	g	S	<1	<1	<1	<1
aard van de artefacten	-	S	geen	geen	geen	geen
organische stof (gloeiverlies)	% vd DS	S	15.2	28.4	0.7	72.9
KORRELGROOTTEVERDELING						
lutum (bodem)	% vd DS	S	4.9	4.8 [3]	2.2	21 [3]
METALEN						
barium	mg/kgds	S	24	46	<20	34
cadmium	mg/kgds	S	0.76	1.4	<0.2	0.24
kobalt	mg/kgds	S	<1.5	1.9	<1.5	<1.5
koper	mg/kgds	S	14	19	<5	7.4
kwik	mg/kgds	S	0.11	0.17	<0.05	0.09
lood	mg/kgds	S	28	48	<10	<10
molybdeen	mg/kgds	S	<0.5	0.69	<0.5	0.72
nikkel	mg/kgds	S	3.4	6.6	<3	8.6
zink	mg/kgds	S	41	98	<20	<20
POLYCYCLISCHE AROMATISCHE KOOLWATERSTOFFEN						
naftaleen	mg/kgds	S	<0.01	<0.01	<0.01	<0.04 [4]
fenantreen	mg/kgds	S	0.01	0.06	<0.01	0.04
antraceen	mg/kgds	S	<0.01	0.02	<0.01	<0.03 [4]
fluoranteen	mg/kgds	S	0.03	0.18	<0.01	0.08
benzo(a)antraceen	mg/kgds	S	0.01	0.11	<0.01	<0.04 [4]
chryseen	mg/kgds	S	0.02	0.11	<0.01	0.06
benzo(k)fluoranteen	mg/kgds	S	0.03	0.10	<0.01	<0.03 [4]
benzo(a)pyreen	mg/kgds	S	0.02	0.11	<0.01	<0.03 [4]
benzo(ghi)peryleen	mg/kgds	S	0.04 [1]	0.12 [1]	<0.01	0.09 [1]
indeno(1,2,3-cd)pyreen	mg/kgds	S	0.04 [1]	0.13 [1]	<0.01	0.07
pak-totaal (10 van VROM) (0.7 factor)	mg/kgds	S	0.214 [2]	0.947 [2]	0.07 [2]	0.459 [2]
POLYCHLOORBIFENYLEN (PCB)						
PCB 28	µg/kgds	S	<1	<1	<1	4.4 [5]
PCB 52	µg/kgds	S	<1	<1	<1	4.1
PCB 101	µg/kgds	S	<1	<1	<1	4.9
PCB 118	µg/kgds	S	<1	1.3	<1	5.3
PCB 138	µg/kgds	S	<1	1.5	<1	5.6
PCB 153	µg/kgds	S	<1	1.8	<1	4.4
PCB 180	µg/kgds	S	<1	1.1	<1	<2.2 [4]

De met S gemerkte analyses zijn geaccrediteerd en vallen onder de AS3000-erkenning.

Paraaf :

SGS Environmental Analytics B.V. IS GEACCREDITEERD VOLGENS DE DOOR DE RAAD VOOR ACCREDITATIE GESTELDE CRITERIA VOOR TESTLABORATORIA CONFORM EN ISO/IEC 17025:2017 ONDER NR. L 028

AL ONZE WERKZAAMHEDEN WORDEN UITGEVOERD ONDER DE ALGEMENE VOORWAARDEN GEDEPONEERD BIJ DE KAMER VAN KOOPHANDEL EN FABRIEKEN TE ROTTERDAM INSCHRIJVING HANDELSREGISTER: KVK ROTTERDAM 24265286

Analyserapport

Sweco Eindhoven
Harry van den Bergh

Projectnaam	21.1041 aanbesteding Tennet trace Boxmeer-Venray - 002.813.20	Orderdatum	18-03-2022
Projectnummer	51006816	Startdatum	21-03-2022
Rapportnummer	13640298 - 3	Rapportagedatum	02-05-2022

Nummer	Monstersoort	Monsterspecificatie
001	Grond (AS3000)	V232-mbg01-hb-228 (0-40) hb-229 (0-25) hb-231 (0-40) hb-232 (0-40)
002	Grond (AS3000)	V232-mbg02-hb-230 (20-40) hb-235 (0-20) hb-236 (0-20)
003	Grond (AS3000)	V232-mog01-hb-228 (40-90) hb-229 (75-100) hb-230 (40-80) hb-235 (60-110) hb-236 (50-90)
004	Grond (AS3000)	V232-mog02-hb-231 (40-90) hb-232 (40-90)

Analyse	Eenheid	Q	001	002	003	004
som PCB (7) (0.7 factor)	µg/kgds	S	4.9 [2)]	7.8 [2)]	4.9 [2)]	30.24 [2)]
MINERALE OLIE						
fractie C10-C12	mg/kgds		<5	<5	<5	<5
fractie C12-C22	mg/kgds		<5	<5	<5	6
fractie C22-C30	mg/kgds		25	30	<5	81
fractie C30-C40	mg/kgds		15	20	<5	33
totaal olie C10 - C40	mg/kgds	S	40	50	<20	120

De met S gemerkte analyses zijn geaccrediteerd en vallen onder de AS3000-erkenning.

Paraaf :

SGS Environmental Analytics B.V. IS GEACCREDITEERD VOLGENS DE DOOR DE RAAD VOOR ACCREDITATIE GESTELDE CRITERIA VOOR TESTLABORATORIA CONFORM EN ISO/IEC 17025:2017 ONDER NR. L 028

AL ONZE WERKZAAMHEDEN WORDEN UITGEVOERD ONDER DE ALGEMENE VOORWAARDEN GEDEPONEERD BIJ DE KAMER VAN KOOPHANDEL EN FABRIEKEN TE ROTTERDAM INSCHRIJVING HANDELSREGISTER: KVK ROTTERDAM 24265286

Analyserapport

Sweco Eindhoven
Harry van den Bergh

Projectnaam	21.1041 aanbesteding Tennet trace Boxmeer-Venray - 002.813.20	Orderdatum	18-03-2022
Projectnummer	51006816	Startdatum	21-03-2022
Rapportnummer	13640298 - 3	Rapportagedatum	02-05-2022

Monster beschrijvingen

001	*	De monstervoorbehandeling en analyses zijn uitgevoerd conform Accreditatieschema AS3000, dit geldt alleen voor de analyses die worden gerapporteerd met het "S" kenmerk.
002	*	De monstervoorbehandeling en analyses zijn uitgevoerd conform Accreditatieschema AS3000, dit geldt alleen voor de analyses die worden gerapporteerd met het "S" kenmerk.
003	*	De monstervoorbehandeling en analyses zijn uitgevoerd conform Accreditatieschema AS3000, dit geldt alleen voor de analyses die worden gerapporteerd met het "S" kenmerk.
004	*	De monstervoorbehandeling en analyses zijn uitgevoerd conform Accreditatieschema AS3000, dit geldt alleen voor de analyses die worden gerapporteerd met het "S" kenmerk.

Voetnoten

1	Er zijn componenten aanwezig die een storende invloed hebben op de meting. Om die reden is de onzekerheid in het resultaat vergroot.
2	De sommatie na verrekening van de 0.7 factor voor <-waarden volgens BoToVa.
3	In verband met een storende matrix is de onzekerheid in het resultaat vergroot.
4	De rapportagegrens is verhoogd i.v.m. het lage gehalte aan droge stof.
5	Het resultaat voor PCB 28 is mogelijk valspositief verhoogd door de aanwezigheid van PCB 31.

Paraaf :

SGS Environmental Analytics B.V. IS GEACCREDITEERD VOLGENS DE DOOR DE RAAD VOOR ACCREDITATIE GESTELDE CRITERIA VOOR TESTLABORATORIA CONFORM EN ISO/IEC 17025:2017 ONDER NR. L 028

AL ONZE WERKZAAMHEDEN WORDEN UITGEVOERD ONDER DE ALGEMENE VOORWAARDEN GEDEPONEERD BIJ DE KAMER VAN KOOPHANDEL EN FABRIEKEN TE ROTTERDAM INSCHRIJVING HANDELSREGISTER: KVK ROTTERDAM 24265286

Analyserapport

Sweco Eindhoven
Harry van den Bergh

Projectnaam	21.1041 aanbesteding Tennet trace Boxmeer-Venray - 002.813.20	Orderdatum	18-03-2022
Projectnummer	51006816	Startdatum	21-03-2022
Rapportnummer	13640298 - 3	Rapportagedatum	02-05-2022

Analyse	Monstersoort	Relatie tot norm
monster voorbehandeling	Grond (AS3000)	Grond: conform NEN-EN 16179. Grond (AS3000): conform NEN-EN 16179
droge stof	Grond (AS3000)	Grond: NEN-EN 15934. Grond (AS3000): AS3010-2 en NEN-EN 15934
gewicht artefacten	Grond (AS3000)	Conform AS3000
aard van de artefacten	Grond (AS3000)	Idem
organische stof (gloeiverlies)	Grond (AS3000)	Grond: gelijkwaardig aan NEN 5754. Grond (AS3000): conform AS3010-3
lutum (bodem)	Grond (AS3000)	Grond: eigen methode. Grond (AS3000): AS3010-4
barium	Grond (AS3000)	AS3010-5 en NEN-EN-ISO 17294-2 (ontsluiting NEN 6961)
cadmium	Grond (AS3000)	Idem
kobalt	Grond (AS3000)	Idem
koper	Grond (AS3000)	Idem
kwik	Grond (AS3000)	Idem
lood	Grond (AS3000)	Idem
molybdeen	Grond (AS3000)	Idem
nikkel	Grond (AS3000)	Idem
zink	Grond (AS3000)	Idem
naftaleen	Grond (AS3000)	AS3010-6
fenantreen	Grond (AS3000)	Idem
antraceen	Grond (AS3000)	Idem
fluoranteen	Grond (AS3000)	Idem
benzo(a)antraceen	Grond (AS3000)	Idem
chryseen	Grond (AS3000)	Idem
benzo(k)fluoranteen	Grond (AS3000)	Idem
benzo(a)pyreen	Grond (AS3000)	Idem
benzo(ghi)peryleen	Grond (AS3000)	Idem
indeno(1,2,3-cd)pyreen	Grond (AS3000)	Idem
pak-totaal (10 van VROM) (0.7 factor)	Grond (AS3000)	Idem
PCB 28	Grond (AS3000)	AS3010-8
PCB 52	Grond (AS3000)	Idem
PCB 101	Grond (AS3000)	Idem
PCB 118	Grond (AS3000)	Idem
PCB 138	Grond (AS3000)	Idem
PCB 153	Grond (AS3000)	Idem
PCB 180	Grond (AS3000)	Idem
som PCB (7) (0.7 factor)	Grond (AS3000)	Idem
totaal olie C10 - C40	Grond (AS3000)	AS3010-7 en NEN-EN-ISO 16703

Monster	Barcode	Aanlevering	Monstername	Verpakking
001	Y9718805	21-03-2022	17-03-2022	ALC201
001	Y9718050	21-03-2022	17-03-2022	ALC201
001	Y9718654	21-03-2022	17-03-2022	ALC201
001	Y9718051	21-03-2022	17-03-2022	ALC201
002	Y9718809	21-03-2022	17-03-2022	ALC201

Paraaf :

SGS Environmental Analytics B.V. IS GEACCREDITEERD VOLGENS DE DOOR DE RAAD VOOR ACCREDITATIE GESTELDE CRITERIA VOOR TESTLABORATORIA CONFORM EN ISO/IEC 17025:2017 ONDER NR. L 028

AL ONZE WERKZAAMHEDEN WORDEN UITGEVOERD ONDER DE ALGEMENE VOORWAARDEN GEDEPONEERD BIJ DE KAMER VAN KOOPHANDEL EN FABRIEKEN TE ROTTERDAM INSCHRIJVING HANDELSREGISTER: KVK ROTTERDAM 24265286

Analyserapport

Sweco Eindhoven
Harry van den Bergh

Projectnaam	21.1041 aanbesteding Tennet trace Boxmeer-Venray - 002.813.20	Orderdatum	18-03-2022
Projectnummer	51006816	Startdatum	21-03-2022
Rapportnummer	13640298 - 3	Rapportagedatum	02-05-2022

Monster	Barcode	Aanlevering	Monstername	Verpakking
002	Y9718491	21-03-2022	18-03-2022	ALC201
002	Y9718218	21-03-2022	18-03-2022	ALC201
003	Y8344998	21-03-2022	17-03-2022	ALC201
003	Y9718604	21-03-2022	18-03-2022	ALC201
003	Y9718646	21-03-2022	17-03-2022	ALC201
003	Y9718807	21-03-2022	17-03-2022	ALC201
003	Y9718479	21-03-2022	18-03-2022	ALC201
004	Y9718063	21-03-2022	17-03-2022	ALC201
004	Y9718046	21-03-2022	17-03-2022	ALC201

Paraaf :

SGS Environmental Analytics B.V. IS GEACCREDITEERD VOLGENS DE DOOR DE RAAD VOOR ACCREDITATIE GESTELDE CRITERIA VOOR TESTLABORATORIA CONFORM EN ISO/IEC 17025:2017 ONDER NR. L 028

AL ONZE WERKZAAMHEDEN WORDEN UITGEVOERD ONDER DE ALGEMENE VOORWAARDEN GEDEPONEERD BIJ DE KAMER VAN KOOPHANDEL EN FABRIEKEN TE ROTTERDAM INSCHRIJVING HANDELSREGISTER: KVK ROTTERDAM 24265286

Analyserapport

Sweco Eindhoven
Harry van den Bergh

Projectnaam	21.1041 aanbesteding Tennet trace Boxmeer-Venray - 002.813.20	Orderdatum	18-03-2022
Projectnummer	51006816	Startdatum	21-03-2022
Rapportnummer	13640298 - 3	Rapportagedatum	02-05-2022

Monsternummer:	001
Monster beschrijvingen	V232-mbg01-hb-228 (0-40) hb-229 (0-25) hb-231 (0-40) hb-232 (0-40)

Karakterisering naar alkaantraject

benzine	C9-C14
kerosine en petroleum	C10-C16
diesel en gasolie	C10-C28
motorolie	C20-C36
stookolie	C10-C36

De C10 en C40 pieken zijn toegevoegd door het laboratorium en worden gebruikt als interne standaard.

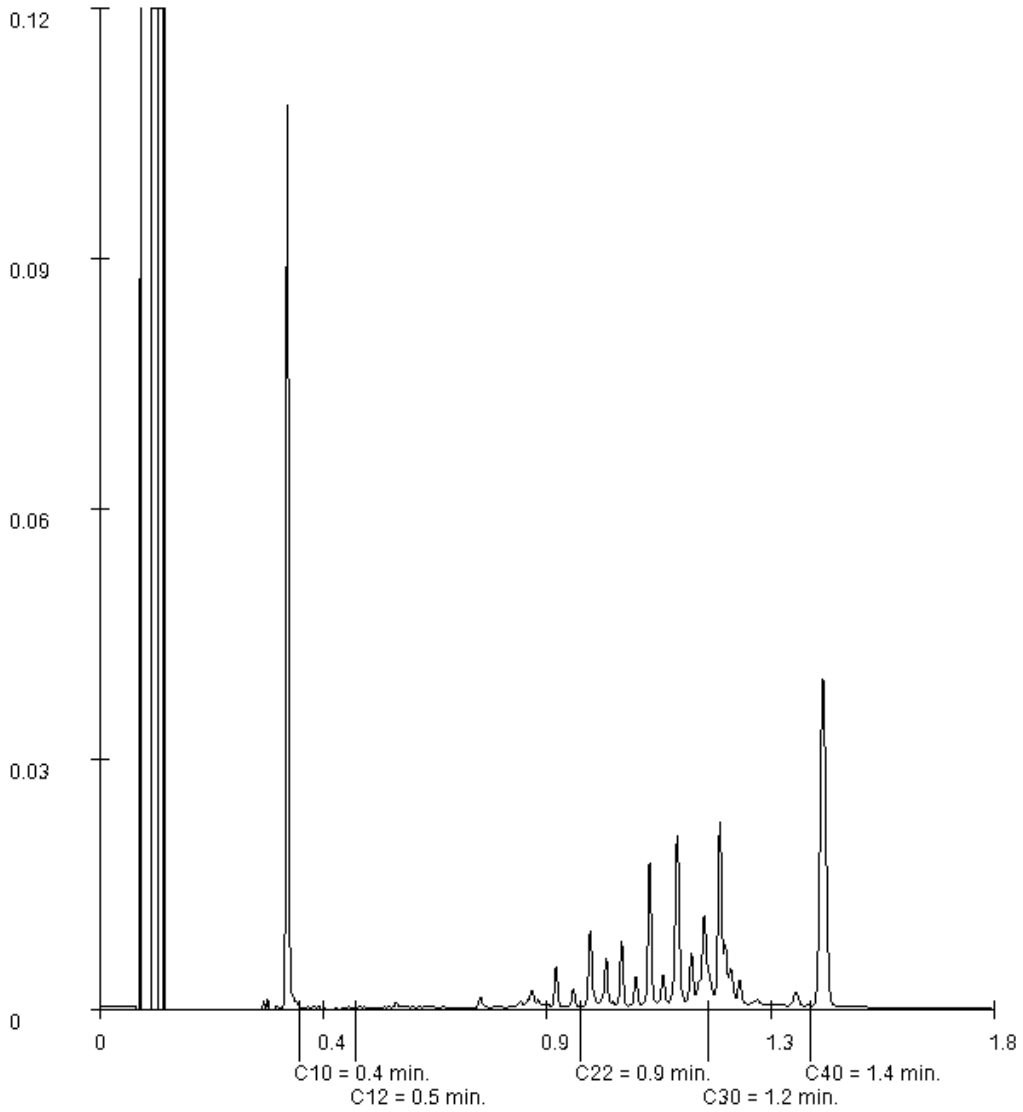

Paraaf :

SGS Environmental Analytics B.V. IS GEACCREDITEERD VOLGENS DE DOOR DE RAAD VOOR ACCREDITATIE GESTELDE CRITERIA VOOR TESTLABORATORIA CONFORM EN ISO/IEC 17025:2017 ONDER NR. L 028

AL ONZE WERKZAAMHEDEN WORDEN UITGEVOERD ONDER DE ALGEMENE VOORWAARDEN GEDEPONEERD BIJ DE KAMER VAN KOOPHANDEL EN FABRIEKEN TE ROTTERDAM INSCHRIJVING HANDELSREGISTER: KVK ROTTERDAM 24265286

Analyserapport

Sweco Eindhoven
Harry van den Bergh

Projectnaam	21.1041 aanbesteding Tennet trace Boxmeer-Venray - 002.813.20	Orderdatum	18-03-2022
Projectnummer	51006816	Startdatum	21-03-2022
Rapportnummer	13640298 - 3	Rapportagedatum	02-05-2022

Monsternummer:	002
Monster beschrijvingen	V232-mbg02-hb-230 (20-40) hb-235 (0-20) hb-236 (0-20)

Karakterisering naar alkaantraject

benzine	C9-C14
kerosine en petroleum	C10-C16
diesel en gasolie	C10-C28
motorolie	C20-C36
stookolie	C10-C36

De C10 en C40 pieken zijn toegevoegd door het laboratorium en worden gebruikt als interne standaard.

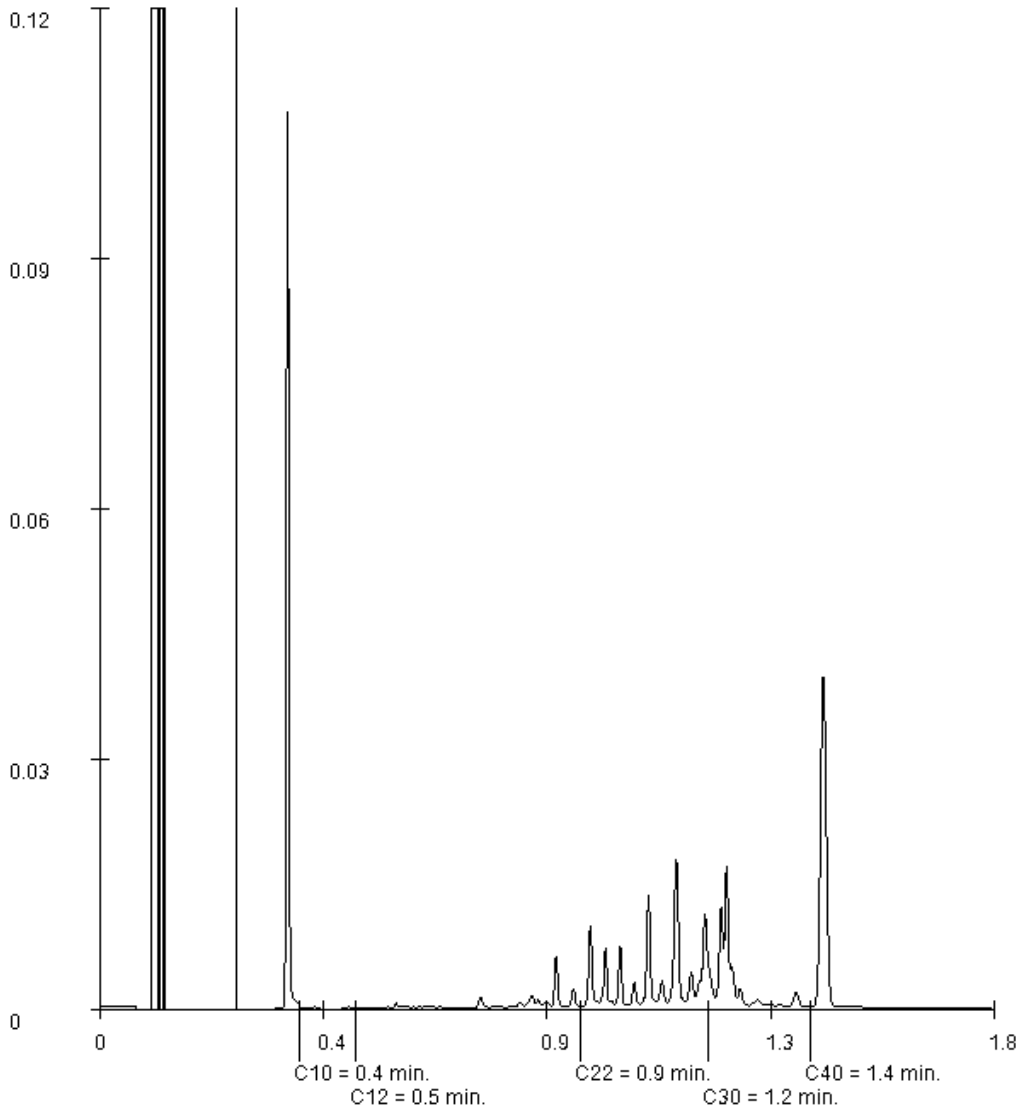

Paraaf :

SGS Environmental Analytics B.V. IS GEACCREDITEERD VOLGENS DE DOOR DE RAAD VOOR ACCREDITATIE GESTELDE CRITERIA VOOR TESTLABORATORIA CONFORM EN ISO/IEC 17025:2017 ONDER NR. L 028

AL ONZE WERKZAAMHEDEN WORDEN UITGEVOERD ONDER DE ALGEMENE VOORWAARDEN GEDEPONEERD BIJ DE KAMER VAN KOOPHANDEL EN FABRIEKEN TE ROTTERDAM INSCHRIJVING HANDELSREGISTER: KVK ROTTERDAM 24265286

Analyserapport

Sweco Eindhoven
Harry van den Bergh

Projectnaam	21.1041 aanbesteding Tennet trace Boxmeer-Venray - 002.813.20	Orderdatum	18-03-2022
Projectnummer	51006816	Startdatum	21-03-2022
Rapportnummer	13640298 - 3	Rapportagedatum	02-05-2022

Monsternummer:	004
Monster beschrijvingen	V232-mog02-hb-231 (40-90) hb-232 (40-90)

Karakterisering naar alkaantraject

benzine	C9-C14
kerosine en petroleum	C10-C16
diesel en gasolie	C10-C28
motorolie	C20-C36
stookolie	C10-C36

De C10 en C40 pieken zijn toegevoegd door het laboratorium en worden gebruikt als interne standaard.

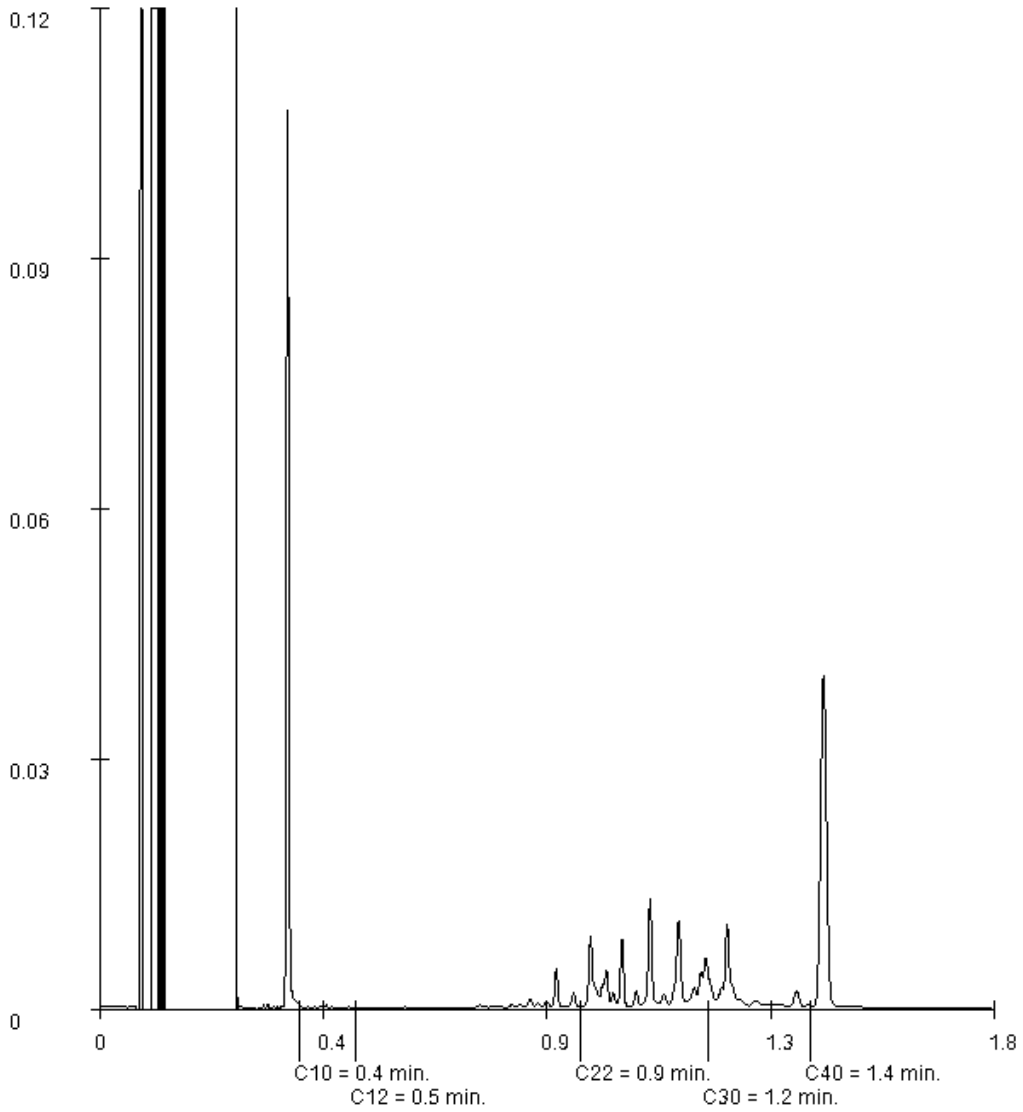

Paraaf :

SGS Environmental Analytics B.V. IS GEACCREDITEERD VOLGENS DE DOOR DE RAAD VOOR ACCREDITATIE GESTELDE CRITERIA VOOR TESTLABORATORIA CONFORM EN ISO/IEC 17025:2017 ONDER NR. L 028

AL ONZE WERKZAAMHEDEN WORDEN UITGEVOERD ONDER DE ALGEMENE VOORWAARDEN GEDEPONEERD BIJ DE KAMER VAN KOOPHANDEL EN FABRIEKEN TE ROTTERDAM INSCHRIJVING HANDELSREGISTER: KVK ROTTERDAM 24265286

SGS Environmental Analytics B.V.
Correspondentieadres
Steenhouwerstraat 15 · 3194 AG Rotterdam
Tel.: +31 (0)10 231 47 00 · Fax: +31 (0)10 416 30 34
www.sgs.com/analytics-nl

Analyserapport

Sweco Eindhoven
Harry van den Bergh
Postbus 1265
5602BG EINDHOVEN

Uw projectnaam	: 21.1041 aanbesteding Tennet trace Boxmeer-Venray - 002.813.20
Uw projectnummer	: 51006816
SGS rapportnummer	: 13640453, versienummer: 3. Gewijzigd rapport
Rapport-verificatienummer	: PQP897S5

Rotterdam, 02-05-2022

Geachte heer/mevrouw,

Hierbij ontvangt u de analyse resultaten van het laboratoriumonderzoek ten behoeve van uw project 51006816. Het onderzoek werd uitgevoerd conform uw opdracht. De gerapporteerde resultaten hebben uitsluitend betrekking op de door SGS geteste monsters en zoals door SGS ontvangen zijn. De door u aangegeven omschrijvingen voor de monsters, het project en de monsternamedatum (indien aangeleverd) zijn overgenomen in dit analyserapport. SGS is niet verantwoordelijk voor de gegevens verstrekt door de opdrachtgever.

Het onderzoek is uitgevoerd door SGS Environmental Analytics B.V., gevestigd aan de Steenhouwerstraat 15 in Rotterdam (NL). Indien het onderzoek is uitgevoerd door derden is dit in het rapport aangegeven.

Dit analyserapport bestaat inclusief bijlagen uit 6 pagina's. In geval van een versienummer van '2' of hoger vervallen de voorgaande versies. Alle bijlagen maken onlosmakelijk onderdeel uit van het rapport. Alleen vermenigvuldiging van het hele rapport is toegestaan.

Voor meer informatie, omtrent bijvoorbeeld meetonzekerheid of gebruikte analysemethoden, kunt u contact opnemen met de afdeling Customer Support.

Per 23 maart 2021 is SYNLAB Analytics & Services B.V. overgegaan naar de nieuwe naam SGS Environmental Analytics B.V. Alle erkenningen van SYNLAB Analytics & Services B.V blijven van kracht en zijn/worden omgezet naar SGS Environmental Analytics B.V.

Wij vertrouwen er op u met deze informatie van dienst te zijn.

Hoogachtend,

Jaap-Willem Hutter
Technical Director

SGS Environmental Analytics B.V. IS GEACCREDITEERD VOLGENS DE DOOR DE RAAD VOOR ACCREDITATIE GESTELDE CRITERIA VOOR TESTLABORATORIA CONFORM EN ISO/IEC 17025:2017 ONDER NR. L 028

AL ONZE WERKZAAMHEDEN WORDEN UITGEVOERD ONDER DE ALGEMENE VOORWAARDEN GEDEPONEERD BIJ DE KAMER VAN KOOPHANDEL EN FABRIEKEN TE ROTTERDAM INSCHRIJVING HANDELSREGISTER: KVK ROTTERDAM 24265286

Analyserapport

Sweco Eindhoven
Harry van den Bergh

Projectnaam	21.1041 aanbesteding Tennet trace Boxmeer-Venray - 002.813.20	Orderdatum	18-03-2022
Projectnummer	51006816	Startdatum	18-03-2022
Rapportnummer	13640453 - 3	Rapportagedatum	02-05-2022

Nummer	Monstersoort	Monsterspecificatie
001	Grond (AS3000)	V53-mbg02-hb-105_N (0-50) hb-106 (0-50) hb-107 (0-35) hb-108 (0-40) hb-109 (0-50) hb-110 (0-50) hb-111 (0-30)
002	Grond (AS3000)	V53-mog02-hb-105_N (50-70) hb-106 (50-100) hb-107 (80-130) hb-108 (40-80) hb-109 (50-100) hb-110 (50-80) hb-111 (60-110)

Analyse	Eenheid	Q	001	002
monster voorbehandeling		S	Ja	Ja
droge stof	gew.-%	S	84.2	86.2
gewicht artefacten	g	S	<1	<1
aard van de artefacten	-	S	geen	geen
organische stof (gloeiverlies)	% vd DS	S	3.6	<0.5
KORRELGROOTTEVERDELING				
lutum (bodem)	% vd DS	S	5.8	2.3
METALEN				
barium	mg/kgds	S	<20	<20
cadmium	mg/kgds	S	0.24	<0.2
kobalt	mg/kgds	S	<1.5	<1.5
koper	mg/kgds	S	16	<5
kwik	mg/kgds	S	<0.05	<0.05
lood	mg/kgds	S	<10	<10
molybdeen	mg/kgds	S	<0.5	<0.5
nikkel	mg/kgds	S	<3	<3
zink	mg/kgds	S	26	<20
POLYCYCLISCHE AROMATISCHE KOOLWATERSTOFFEN				
naftaleen	mg/kgds	S	<0.01 [1)]	<0.01 [1)]
fenantreen	mg/kgds	S	<0.01 [1)]	<0.01 [1)]
antraceen	mg/kgds	S	<0.01 [1)]	<0.01 [1)]
fluoranteen	mg/kgds	S	0.02 [1)]	<0.01 [1)]
benzo(a)antraceen	mg/kgds	S	<0.01 [1)]	<0.01 [1)]
chryseen	mg/kgds	S	0.01 [1)]	<0.01 [1)]
benzo(k)fluoranteen	mg/kgds	S	0.01 [1)]	<0.01 [1)]
benzo(a)pyreen	mg/kgds	S	<0.01 [1)]	<0.01 [1)]
benzo(ghi)peryleen	mg/kgds	S	0.01 [1)]	<0.01 [1)]
indeno(1,2,3-cd)pyreen	mg/kgds	S	<0.01 [1)]	<0.01 [1)]
pak-totaal (10 van VROM) (0.7 factor)	mg/kgds	S	0.092 [1) 2)]	0.07 [1) 2)]
POLYCHLOORBIFENYLEN (PCB)				
PCB 28	µg/kgds	S	<1	<1
PCB 52	µg/kgds	S	<1	<1
PCB 101	µg/kgds	S	<1	<1
PCB 118	µg/kgds	S	<1	<1
PCB 138	µg/kgds	S	<1	<1
PCB 153	µg/kgds	S	<1	<1
PCB 180	µg/kgds	S	<1	<1

De met S gemerkte analyses zijn geaccrediteerd en vallen onder de AS3000-erkenning.

Paraaf :

SGS Environmental Analytics B.V. IS GEACCREDITEERD VOLGENS DE DOOR DE RAAD VOOR ACCREDITATIE GESTELDE CRITERIA VOOR TESTLABORATORIA CONFORM EN ISO/IEC 17025:2017 ONDER NR. L 028

AL ONZE WERKZAAMHEDEN WORDEN UITGEVOERD ONDER DE ALGEMENE VOORWAARDEN GEDEPONEERD BIJ DE KAMER VAN KOOPHANDEL EN FABRIEKEN TE ROTTERDAM INSCHRIJVING HANDELSREGISTER: KVK ROTTERDAM 24265286

Analyserapport

Sweco Eindhoven
Harry van den Bergh

Projectnaam	21.1041 aanbesteding Tennet trace Boxmeer-Venray - 002.813.20	Orderdatum	18-03-2022
Projectnummer	51006816	Startdatum	18-03-2022
Rapportnummer	13640453 - 3	Rapportagedatum	02-05-2022

Nummer	Monstersoort	Monsterspecificatie
001	Grond (AS3000)	V53-mbg02-hb-105_N (0-50) hb-106 (0-50) hb-107 (0-35) hb-108 (0-40) hb-109 (0-50) hb-110 (0-50) hb-111 (0-30)
002	Grond (AS3000)	V53-mog02-hb-105_N (50-70) hb-106 (50-100) hb-107 (80-130) hb-108 (40-80) hb-109 (50-100) hb-110 (50-80) hb-111 (60-110)

Analyse	Eenheid	Q	001	002
som PCB (7) (0.7 factor)	µg/kgds	S	4.9 [2)]	4.9 [2)]
MINERALE OLIE				
fractie C10-C12	mg/kgds		<5 [3)]	<5 [3)]
fractie C12-C22	mg/kgds		<5 [3)]	<5 [3)]
fractie C22-C30	mg/kgds		<5 [3)]	<5 [3)]
fractie C30-C40	mg/kgds		<5 [3)]	<5 [3)]
totaal olie C10 - C40	mg/kgds	S	<20 [3)]	<20 [3)]

De met S gemerkte analyses zijn geaccrediteerd en vallen onder de AS3000-erkenning.

Paraaf :

SGS Environmental Analytics B.V. IS GEACCREDITEERD VOLGENS DE DOOR DE RAAD VOOR ACCREDITATIE GESTELDE CRITERIA VOOR TESTLABORATORIA CONFORM EN ISO/IEC 17025:2017 ONDER NR. L 028

AL ONZE WERKZAAMHEDEN WORDEN UITGEVOERD ONDER DE ALGEMENE VOORWAARDEN GEDEPONEERD BIJ DE KAMER VAN KOOPHANDEL EN FABRIEKEN TE ROTTERDAM INSCHRIJVING HANDELSREGISTER: KVK ROTTERDAM 24265286

Analyserapport

Sweco Eindhoven
Harry van den Bergh

Projectnaam	21.1041 aanbesteding Tennet trace Boxmeer-Venray - 002.813.20	Orderdatum	18-03-2022
Projectnummer	51006816	Startdatum	18-03-2022
Rapportnummer	13640453 - 3	Rapportagedatum	02-05-2022

Monster beschrijvingen

001	*	De monstervoorbehandeling en analyses zijn uitgevoerd conform Accreditatieschema AS3000, dit geldt alleen voor de analyses die worden gerapporteerd met het "S" kenmerk.
002	*	De monstervoorbehandeling en analyses zijn uitgevoerd conform Accreditatieschema AS3000, dit geldt alleen voor de analyses die worden gerapporteerd met het "S" kenmerk.

Voetnoten

1	De conserveringstermijn van het monster is overschreden. Dit heeft mogelijk de representativiteit van het monster beïnvloed.
2	De sommatie na verrekening van de 0.7 factor voor <-waarden volgens BoToVa.
3	De periode tussen monsterneming en het in behandeling nemen in het laboratorium was groter dan de conserveringstermijn. Dit heeft mogelijk de representativiteit van het monster beïnvloed.

Paraaf :

SGS Environmental Analytics B.V. IS GEACCREDITEERD VOLGENS DE DOOR DE RAAD VOOR ACCREDITATIE GESTELDE CRITERIA VOOR TESTLABORATORIA CONFORM EN ISO/IEC 17025:2017 ONDER NR. L 028

AL ONZE WERKZAAMHEDEN WORDEN UITGEVOERD ONDER DE ALGEMENE VOORWAARDEN GEDEPONEERD BIJ DE KAMER VAN KOOPHANDEL EN FABRIEKEN TE ROTTERDAM INSCHRIJVING HANDELSREGISTER: KVK ROTTERDAM 24265286

Analyserapport

Sweco Eindhoven
Harry van den Bergh

Projectnaam	21.1041 aanbesteding Tennet trace Boxmeer-Venray - 002.813.20	Orderdatum	18-03-2022
Projectnummer	51006816	Startdatum	18-03-2022
Rapportnummer	13640453 - 3	Rapportagedatum	02-05-2022

Analyse	Monstersoort	Relatie tot norm
monster voorbehandeling	Grond (AS3000)	Grond: conform NEN-EN 16179. Grond (AS3000): conform NEN-EN 16179
droge stof	Grond (AS3000)	Grond: NEN-EN 15934. Grond (AS3000): AS3010-2 en NEN-EN 15934
gewicht artefacten	Grond (AS3000)	Conform AS3000
aard van de artefacten	Grond (AS3000)	Idem
organische stof (gloeiverlies)	Grond (AS3000)	Grond: gelijkwaardig aan NEN 5754. Grond (AS3000): conform AS3010-3
lutum (bodem)	Grond (AS3000)	Grond: eigen methode. Grond (AS3000): AS3010-4
barium	Grond (AS3000)	AS3010-5 en NEN-EN-ISO 17294-2 (ontsluiting NEN 6961)
cadmium	Grond (AS3000)	Idem
kobalt	Grond (AS3000)	Idem
koper	Grond (AS3000)	Idem
kwik	Grond (AS3000)	Idem
lood	Grond (AS3000)	Idem
molybdeen	Grond (AS3000)	Idem
nikkel	Grond (AS3000)	Idem
zink	Grond (AS3000)	Idem
naftaleen	Grond (AS3000)	AS3010-6
fenantreen	Grond (AS3000)	Idem
antraceen	Grond (AS3000)	Idem
fluoranteen	Grond (AS3000)	Idem
benzo(a)antraceen	Grond (AS3000)	Idem
chryseen	Grond (AS3000)	Idem
benzo(k)fluoranteen	Grond (AS3000)	Idem
benzo(a)pyreen	Grond (AS3000)	Idem
benzo(ghi)peryleen	Grond (AS3000)	Idem
indeno(1,2,3-cd)pyreen	Grond (AS3000)	Idem
pak-totaal (10 van VROM) (0.7 factor)	Grond (AS3000)	Idem
PCB 28	Grond (AS3000)	AS3010-8
PCB 52	Grond (AS3000)	Idem
PCB 101	Grond (AS3000)	Idem
PCB 118	Grond (AS3000)	Idem
PCB 138	Grond (AS3000)	Idem
PCB 153	Grond (AS3000)	Idem
PCB 180	Grond (AS3000)	Idem
som PCB (7) (0.7 factor)	Grond (AS3000)	Idem
totaal olie C10 - C40	Grond (AS3000)	AS3010-7 en NEN-EN-ISO 16703

Monster	Barcode	Aanlevering	Monstername	Verpakking
001	Y8343636	04-03-2022	04-03-2022	ALC201
001	Y8343885	04-03-2022	04-03-2022	ALC201
001	Y8344841	04-03-2022	04-03-2022	ALC201
001	Y8344645	04-03-2022	04-03-2022	ALC201
001	Y8344629	04-03-2022	04-03-2022	ALC201

Paraaf :

SGS Environmental Analytics B.V. IS GEACCREDITEERD VOLGENS DE DOOR DE RAAD VOOR ACCREDITATIE GESTELDE CRITERIA VOOR TESTLABORATORIA CONFORM EN ISO/IEC 17025:2017 ONDER NR. L 028

AL ONZE WERKZAAMHEDEN WORDEN UITGEVOERD ONDER DE ALGEMENE VOORWAARDEN GEDEPONEERD BIJ DE KAMER VAN KOOPHANDEL EN FABRIEKEN TE ROTTERDAM INSCHRIJVING HANDELSREGISTER: KVK ROTTERDAM 24265286

Analyserapport

Sweco Eindhoven
Harry van den Bergh

Projectnaam	21.1041 aanbesteding Tennet trace Boxmeer-Venray - 002.813.20	Orderdatum	18-03-2022
Projectnummer	51006816	Startdatum	18-03-2022
Rapportnummer	13640453 - 3	Rapportagedatum	02-05-2022

Monster	Barcode	Aanlevering	Monstername	Verpakking
001	Y8343794	04-03-2022	04-03-2022	ALC201
001	Y8344634	04-03-2022	04-03-2022	ALC201
002	Y8343796	04-03-2022	04-03-2022	ALC201
002	Y8344661	04-03-2022	04-03-2022	ALC201
002	Y8344631	04-03-2022	04-03-2022	ALC201
002	Y8343883	04-03-2022	04-03-2022	ALC201
002	Y8344662	04-03-2022	04-03-2022	ALC201
002	Y8344080	04-03-2022	04-03-2022	ALC201
002	Y8343876	04-03-2022	04-03-2022	ALC201

Paraaf :

SGS Environmental Analytics B.V. IS GEACCREDITEERD VOLGENS DE DOOR DE RAAD VOOR ACCREDITATIE GESTELDE CRITERIA VOOR TESTLABORATORIA CONFORM EN ISO/IEC 17025:2017 ONDER NR. L 028

AL ONZE WERKZAAMHEDEN WORDEN UITGEVOERD ONDER DE ALGEMENE VOORWAARDEN GEDEPONEERD BIJ DE KAMER VAN KOOPHANDEL EN FABRIEKEN TE ROTTERDAM INSCHRIJVING HANDELSREGISTER: KVK ROTTERDAM 24265286

SGS Environmental Analytics B.V.
Correspondentieadres
Steenhouwerstraat 15 · 3194 AG Rotterdam
Tel.: +31 (0)10 231 47 00 · Fax: +31 (0)10 416 30 34
www.sgs.com/analytics-nl

Analyserapport

Sweco Eindhoven
Harry van den Bergh
Postbus 1265
5602BG EINDHOVEN

Uw projectnaam	: 21.1041 aanbesteding Tennet trace Boxmeer-Venray - 002.813.20
Uw projectnummer	: 51006816
SGS rapportnummer	: 13640461, versienummer: 3. Gewijzigd rapport
Rapport-verificatienummer	: A3U1C3BZ

Rotterdam, 02-05-2022

Geachte heer/mevrouw,

Hierbij ontvangt u de analyse resultaten van het laboratoriumonderzoek ten behoeve van uw project 51006816. Het onderzoek werd uitgevoerd conform uw opdracht. De gerapporteerde resultaten hebben uitsluitend betrekking op de door SGS geteste monsters en zoals door SGS ontvangen zijn. De door u aangegeven omschrijvingen voor de monsters, het project en de monsternamedatum (indien aangeleverd) zijn overgenomen in dit analyserapport. SGS is niet verantwoordelijk voor de gegevens verstrekt door de opdrachtgever.

Het onderzoek is uitgevoerd door SGS Environmental Analytics B.V., gevestigd aan de Steenhouwerstraat 15 in Rotterdam (NL). Indien het onderzoek is uitgevoerd door derden is dit in het rapport aangegeven.

Dit analyserapport bestaat inclusief bijlagen uit 9 pagina's. In geval van een versienummer van '2' of hoger vervallen de voorgaande versies. Alle bijlagen maken onlosmakelijk onderdeel uit van het rapport. Alleen vermenigvuldiging van het hele rapport is toegestaan.

Voor meer informatie, omtrent bijvoorbeeld meetonzekerheid of gebruikte analysemethoden, kunt u contact opnemen met de afdeling Customer Support.

Per 23 maart 2021 is SYNLAB Analytics & Services B.V. overgegaan naar de nieuwe naam SGS Environmental Analytics B.V. Alle erkenningen van SYNLAB Analytics & Services B.V blijven van kracht en zijn/worden omgezet naar SGS Environmental Analytics B.V.

Wij vertrouwen er op u met deze informatie van dienst te zijn.

Hoogachtend,

Jaap-Willem Hutter
Technical Director

SGS Environmental Analytics B.V. IS GEACCREDITEERD VOLGENS DE DOOR DE RAAD VOOR ACCREDITATIE GESTELDE CRITERIA VOOR TESTLABORATORIA CONFORM EN ISO/IEC 17025:2017 ONDER NR. L 028

AL ONZE WERKZAAMHEDEN WORDEN UITGEVOERD ONDER DE ALGEMENE VOORWAARDEN GEDEPONEERD BIJ DE KAMER VAN KOOPHANDEL EN FABRIEKEN TE ROTTERDAM INSCHRIJVING HANDELSREGISTER: KVK ROTTERDAM 24265286

Analyserapport

Sweco Eindhoven
Harry van den Bergh

Projectnaam	21.1041 aanbesteding Tennet trace Boxmeer-Venray - 002.813.20	Orderdatum	18-03-2022
Projectnummer	51006816	Startdatum	18-03-2022
Rapportnummer	13640461 - 3	Rapportagedatum	02-05-2022

Nummer	Monstersoort	Monsterspecificatie
001	Grond (AS3000)	U19-mbg01-hb-194 (0-40) hb-196 (0-40) hb- 195 (0-40) hb- 197 (0-35) hb- 198 (0-30)
002	Grond (AS3000)	U19-mog01-hb-194 (40-90) hb-196 (110-140) hb- 195 (70-120) hb- 197 (60-90) hb- 198 (80-100)
003	Grond (AS3000)	U27-mbg01-hb-199 (0-20) hb-199 (20-60)
004	Grond (AS3000)	U27-hb-199 (60-80)

Analyse	Eenheid	Q	001	002	003	004
monster voorbehandeling		S	Ja	Ja	Ja	Ja
droge stof	gew.-%	S	85.6	89.2	92.9	89.4
gewicht artefacten	g	S	<1	<1	<1	<1
aard van de artefacten	-	S	geen	geen	geen	geen
organische stof (gloeiverlies)	% vd DS	S	3.3	<0.5	1.0	1.7
KORRELGROOTTEVERDELING						
lutum (bodem)	% vd DS	S	4.2	6.5	2.6	3.2
METALEN						
barium	mg/kgds	S	<20	<20	150	33
cadmium	mg/kgds	S	0.31	<0.2	<0.2	<0.2
kobalt	mg/kgds	S	<1.5	1.5	<1.5	<1.5
koper	mg/kgds	S	13	<5	7.0	<5
kwik	mg/kgds	S	<0.05	<0.05	<0.05	<0.05
lood	mg/kgds	S	<10	<10	14	<10
molybdeen	mg/kgds	S	<0.5	<0.5	<0.5	<0.5
nikkel	mg/kgds	S	<3	5.5	3.1	<3
zink	mg/kgds	S	30	<20	31	<20
POLYCYCLISCHE AROMATISCHE KOOLWATERSTOFFEN						
naftaleen	mg/kgds	S	<0.01	<0.01	<0.01	<0.01
fenantreen	mg/kgds	S	<0.01	<0.01	0.19	0.09
antraceen	mg/kgds	S	<0.01	<0.01	0.12	0.04
fluoranteen	mg/kgds	S	0.02	<0.01	1.1	0.31
benzo(a)antraceen	mg/kgds	S	<0.01	<0.01	0.70	0.17
chryseen	mg/kgds	S	<0.01	<0.01	0.47	0.11
benzo(k)fluoranteen	mg/kgds	S	0.01	<0.01	0.32	0.07
benzo(a)pyreen	mg/kgds	S	<0.01	<0.01	0.57	0.13
benzo(ghi)peryleen	mg/kgds	S	<0.01	<0.01	0.35	0.08
indeno(1,2,3-cd)pyreen	mg/kgds	S	0.01	<0.01	0.35	0.07
pak-totaal (10 van VROM) (0.7 factor)	mg/kgds	S	0.089 [1)]	0.07 [1)]	4.177 [1)]	1.077 [1)]
POLYCHLOORBIFENYLEN (PCB)						
PCB 28	µg/kgds	S	<1	<1	<1	<1
PCB 52	µg/kgds	S	<1	<1	<1	<1
PCB 101	µg/kgds	S	<1	<1	3.0 [2)]	<1
PCB 118	µg/kgds	S	<1	<1	1.1 [2)]	<1
PCB 138	µg/kgds	S	<1	<1	<1	<1
PCB 153	µg/kgds	S	<1	<1	<1	<1
PCB 180	µg/kgds	S	<1	<1	<1	<1

De met S gemerkte analyses zijn geaccrediteerd en vallen onder de AS3000-erkenning.

Paraaf :

SGS Environmental Analytics B.V. IS GEACCREDITEERD VOLGENS DE DOOR DE RAAD VOOR ACCREDITATIE GESTELDE CRITERIA VOOR TESTLABORATORIA CONFORM EN ISO/IEC 17025:2017 ONDER NR. L 028

AL ONZE WERKZAAMHEDEN WORDEN UITGEVOERD ONDER DE ALGEMENE VOORWAARDEN GEDEPONEERD BIJ DE KAMER VAN KOOPHANDEL EN FABRIEKEN TE ROTTERDAM INSCHRIJVING HANDELSREGISTER: KVK ROTTERDAM 24265286

Analyserapport

Sweco Eindhoven
Harry van den Bergh

Projectnaam	21.1041 aanbesteding Tennet trace Boxmeer-Venray - 002.813.20	Orderdatum	18-03-2022
Projectnummer	51006816	Startdatum	18-03-2022
Rapportnummer	13640461 - 3	Rapportagedatum	02-05-2022

Nummer	Monstersoort	Monsterspecificatie
001	Grond (AS3000)	U19-mbg01-hb-194 (0-40) hb-196 (0-40) hb- 195 (0-40) hb- 197 (0-35) hb- 198 (0-30)
002	Grond (AS3000)	U19-mog01-hb-194 (40-90) hb-196 (110-140) hb- 195 (70-120) hb- 197 (60-90) hb- 198 (80-100)
003	Grond (AS3000)	U27-mbg01-hb-199 (0-20) hb-199 (20-60)
004	Grond (AS3000)	U27-hb-199 (60-80)

Analyse	Eenheid	Q	001	002	003	004
som PCB (7) (0.7 factor)	µg/kgds	S	4.9 [1)]	4.9 [1)]	7.6 [1)]	4.9 [1)]
MINERALE OLIE						
fractie C10-C12	mg/kgds		<5	<5	<5	<5
fractie C12-C22	mg/kgds		<5	<5	6	<5
fractie C22-C30	mg/kgds		<5	<5	13	5
fractie C30-C40	mg/kgds		7	<5	9	6
totaal olie C10 - C40	mg/kgds	S	<20	<20	30	<20

De met S gemerkte analyses zijn geaccrediteerd en vallen onder de AS3000-erkenning.

Paraaf :

SGS Environmental Analytics B.V. IS GEACCREDITEERD VOLGENS DE DOOR DE RAAD VOOR ACCREDITATIE GESTELDE CRITERIA VOOR TESTLABORATORIA CONFORM EN ISO/IEC 17025:2017 ONDER NR. L 028

AL ONZE WERKZAAMHEDEN WORDEN UITGEVOERD ONDER DE ALGEMENE VOORWAARDEN GEDEPONEERD BIJ DE KAMER VAN KOOPHANDEL EN FABRIEKEN TE ROTTERDAM INSCHRIJVING HANDELSREGISTER: KVK ROTTERDAM 24265286

Analyserapport

Sweco Eindhoven
Harry van den Bergh

Projectnaam	21.1041 aanbesteding Tennet trace Boxmeer-Venray - 002.813.20	Orderdatum	18-03-2022
Projectnummer	51006816	Startdatum	18-03-2022
Rapportnummer	13640461 - 3	Rapportagedatum	02-05-2022

Monster beschrijvingen

001	*	De monstervoorbehandeling en analyses zijn uitgevoerd conform Accreditatieschema AS3000, dit geldt alleen voor de analyses die worden gerapporteerd met het "S" kenmerk.
002	*	De monstervoorbehandeling en analyses zijn uitgevoerd conform Accreditatieschema AS3000, dit geldt alleen voor de analyses die worden gerapporteerd met het "S" kenmerk.
003	*	De monstervoorbehandeling en analyses zijn uitgevoerd conform Accreditatieschema AS3000, dit geldt alleen voor de analyses die worden gerapporteerd met het "S" kenmerk.
004	*	De monstervoorbehandeling en analyses zijn uitgevoerd conform Accreditatieschema AS3000, dit geldt alleen voor de analyses die worden gerapporteerd met het "S" kenmerk.

Voetnoten

1	De sommatie na verrekening van de 0.7 factor voor <-waarden volgens BoToVa.
2	Er zijn componenten aanwezig die een storende invloed hebben op de meting. Om die reden is de onzekerheid in het resultaat vergroot.

Paraaf :

SGS Environmental Analytics B.V. IS GEACCREDITEERD VOLGENS DE DOOR DE RAAD VOOR ACCREDITATIE GESTELDE CRITERIA VOOR TESTLABORATORIA CONFORM EN ISO/IEC 17025:2017 ONDER NR. L 028

AL ONZE WERKZAAMHEDEN WORDEN UITGEVOERD ONDER DE ALGEMENE VOORWAARDEN GEDEPONEERD BIJ DE KAMER VAN KOOPHANDEL EN FABRIEKEN TE ROTTERDAM INSCHRIJVING HANDELSREGISTER: KVK ROTTERDAM 24265286

Analyserapport

Sweco Eindhoven
Harry van den Bergh

Projectnaam	21.1041 aanbesteding Tennet trace Boxmeer-Venray - 002.813.20	Orderdatum	18-03-2022
Projectnummer	51006816	Startdatum	18-03-2022
Rapportnummer	13640461 - 3	Rapportagedatum	02-05-2022

Analyse	Monstersoort	Relatie tot norm
monster voorbehandeling	Grond (AS3000)	Grond: conform NEN-EN 16179. Grond (AS3000): conform NEN-EN 16179
droge stof	Grond (AS3000)	Grond: NEN-EN 15934. Grond (AS3000): AS3010-2 en NEN-EN 15934
gewicht artefacten	Grond (AS3000)	Conform AS3000
aard van de artefacten	Grond (AS3000)	Idem
organische stof (gloeiverlies)	Grond (AS3000)	Grond: gelijkwaardig aan NEN 5754. Grond (AS3000): conform AS3010-3
lutum (bodem)	Grond (AS3000)	Grond: eigen methode. Grond (AS3000): AS3010-4
barium	Grond (AS3000)	AS3010-5 en NEN-EN-ISO 17294-2 (ontsluiting NEN 6961)
cadmium	Grond (AS3000)	Idem
kobalt	Grond (AS3000)	Idem
koper	Grond (AS3000)	Idem
kwik	Grond (AS3000)	Idem
lood	Grond (AS3000)	Idem
molybdeen	Grond (AS3000)	Idem
nikkel	Grond (AS3000)	Idem
zink	Grond (AS3000)	Idem
naftaleen	Grond (AS3000)	AS3010-6
fenantreen	Grond (AS3000)	Idem
antraceen	Grond (AS3000)	Idem
fluoranteen	Grond (AS3000)	Idem
benzo(a)antraceen	Grond (AS3000)	Idem
chryseen	Grond (AS3000)	Idem
benzo(k)fluoranteen	Grond (AS3000)	Idem
benzo(a)pyreen	Grond (AS3000)	Idem
benzo(ghi)peryleen	Grond (AS3000)	Idem
indeno(1,2,3-cd)pyreen	Grond (AS3000)	Idem
pak-totaal (10 van VROM) (0.7 factor)	Grond (AS3000)	Idem
PCB 28	Grond (AS3000)	AS3010-8
PCB 52	Grond (AS3000)	Idem
PCB 101	Grond (AS3000)	Idem
PCB 118	Grond (AS3000)	Idem
PCB 138	Grond (AS3000)	Idem
PCB 153	Grond (AS3000)	Idem
PCB 180	Grond (AS3000)	Idem
som PCB (7) (0.7 factor)	Grond (AS3000)	Idem
totaal olie C10 - C40	Grond (AS3000)	AS3010-7 en NEN-EN-ISO 16703

Monster	Barcode	Aanlevering	Monstername	Verpakking
001	Y9718231	16-03-2022	16-03-2022	ALC201
001	Y9718243	16-03-2022	16-03-2022	ALC201
001	Y9718234	16-03-2022	16-03-2022	ALC201
001	Y9718205	16-03-2022	16-03-2022	ALC201
001	Y9718224	16-03-2022	16-03-2022	ALC201

Paraaf :

SGS Environmental Analytics B.V. IS GEACCREDITEERD VOLGENS DE DOOR DE RAAD VOOR ACCREDITATIE GESTELDE CRITERIA VOOR TESTLABORATORIA CONFORM EN ISO/IEC 17025:2017 ONDER NR. L 028

AL ONZE WERKZAAMHEDEN WORDEN UITGEVOERD ONDER DE ALGEMENE VOORWAARDEN GEDEPONEERD BIJ DE KAMER VAN KOOPHANDEL EN FABRIEKEN TE ROTTERDAM INSCHRIJVING HANDELSREGISTER: KVK ROTTERDAM 24265286

Analyserapport

Sweco Eindhoven
Harry van den Bergh

Projectnaam	21.1041 aanbesteding Tennet trace Boxmeer-Venray - 002.813.20	Orderdatum	18-03-2022
Projectnummer	51006816	Startdatum	18-03-2022
Rapportnummer	13640461 - 3	Rapportagedatum	02-05-2022

Monster	Barcode	Aanlevering	Monstername	Verpakking
002	Y9718238	16-03-2022	16-03-2022	ALC201
002	Y9718237	16-03-2022	16-03-2022	ALC201
002	Y9718215	16-03-2022	16-03-2022	ALC201
002	Y9718241	16-03-2022	16-03-2022	ALC201
002	Y9718210	16-03-2022	16-03-2022	ALC201
003	Y9718602	16-03-2022	16-03-2022	ALC201
003	Y9718592	16-03-2022	16-03-2022	ALC201
004	Y9718593	16-03-2022	16-03-2022	ALC201

Paraaf :

SGS Environmental Analytics B.V. IS GEACCREDITEERD VOLGENS DE DOOR DE RAAD VOOR ACCREDITATIE GESTELDE CRITERIA VOOR TESTLABORATORIA CONFORM EN ISO/IEC 17025:2017 ONDER NR. L 028

AL ONZE WERKZAAMHEDEN WORDEN UITGEVOERD ONDER DE ALGEMENE VOORWAARDEN GEDEPONEERD BIJ DE KAMER VAN KOOPHANDEL EN FABRIEKEN TE ROTTERDAM INSCHRIJVING HANDELSREGISTER: KVK ROTTERDAM 24265286

Analyserapport

Sweco Eindhoven
Harry van den Bergh

Projectnaam	21.1041 aanbesteding Tennet trace Boxmeer-Venray - 002.813.20	Orderdatum	18-03-2022
Projectnummer	51006816	Startdatum	18-03-2022
Rapportnummer	13640461 - 3	Rapportagedatum	02-05-2022

Monsternummer:	001
Monster beschrijvingen	U19-mbg01-hb-194 (0-40) hb-196 (0-40) hb- 195 (0-40) hb- 197 (0-35) hb- 198 (0-30)

Karakterisering naar alkaantraject

benzine	C9-C14
kerosine en petroleum	C10-C16
diesel en gasolie	C10-C28
motorolie	C20-C36
stookolie	C10-C36

De C10 en C40 pieken zijn toegevoegd door het laboratorium en worden gebruikt als interne standaard.

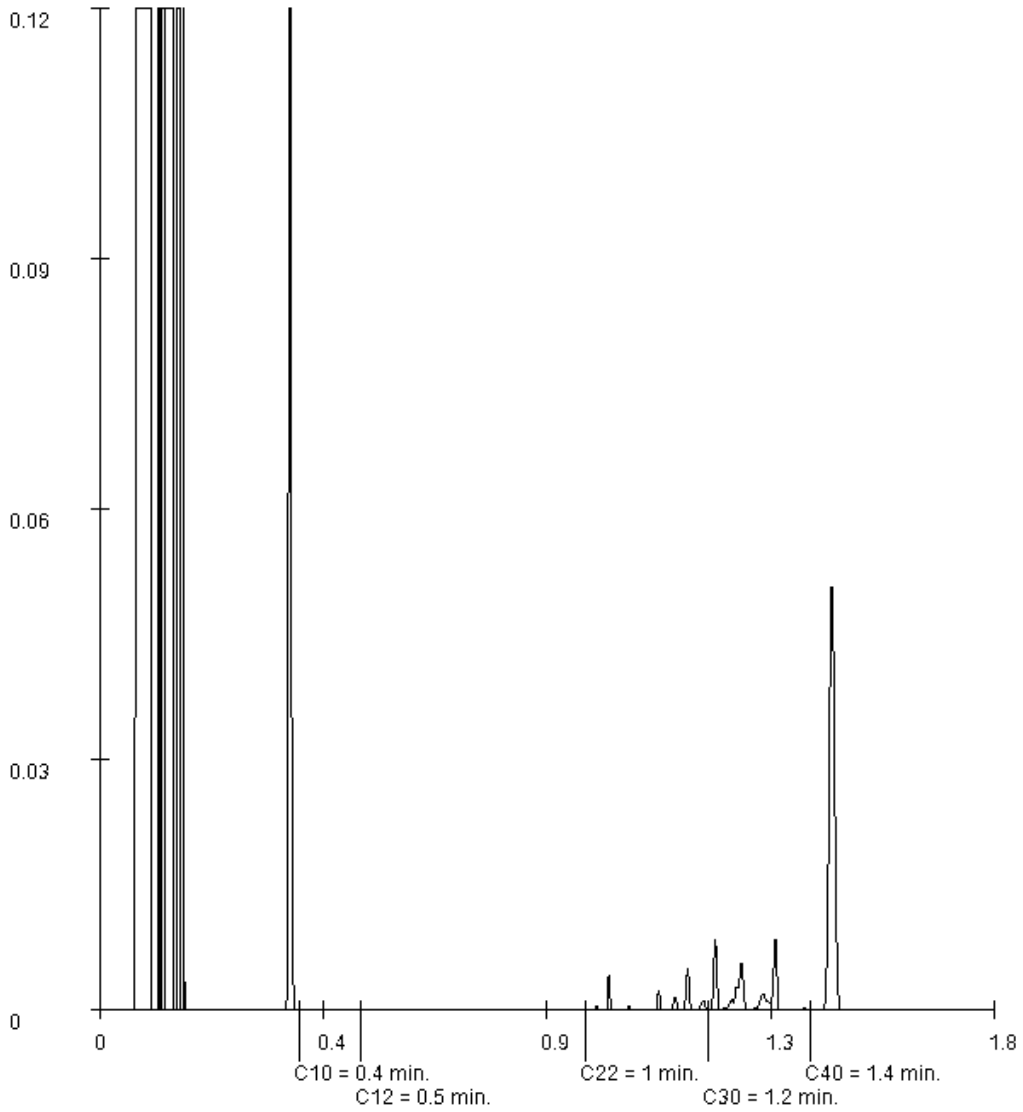

Paraaf :

SGS Environmental Analytics B.V. IS GEACCREDITEERD VOLGENS DE DOOR DE RAAD VOOR ACCREDITATIE GESTELDE CRITERIA VOOR TESTLABORATORIA CONFORM EN ISO/IEC 17025:2017 ONDER NR. L 028

AL ONZE WERKZAAMHEDEN WORDEN UITGEVOERD ONDER DE ALGEMENE VOORWAARDEN GEDEPONEERD BIJ DE KAMER VAN KOOPHANDEL EN FABRIEKEN TE ROTTERDAM INSCHRIJVING HANDELSREGISTER: KVK ROTTERDAM 24265286

Analyserapport

Sweco Eindhoven
Harry van den Bergh

Projectnaam	21.1041 aanbesteding Tennet trace Boxmeer-Venray - 002.813.20	Orderdatum	18-03-2022
Projectnummer	51006816	Startdatum	18-03-2022
Rapportnummer	13640461 - 3	Rapportagedatum	02-05-2022

Monsternummer:	003
Monster beschrijvingen	U27-mbg01-hb-199 (0-20) hb-199 (20-60)

Karakterisering naar alkaantraject

benzine	C9-C14
kerosine en petroleum	C10-C16
diesel en gasolie	C10-C28
motorolie	C20-C36
stookolie	C10-C36

De C10 en C40 pieken zijn toegevoegd door het laboratorium en worden gebruikt als interne standaard.

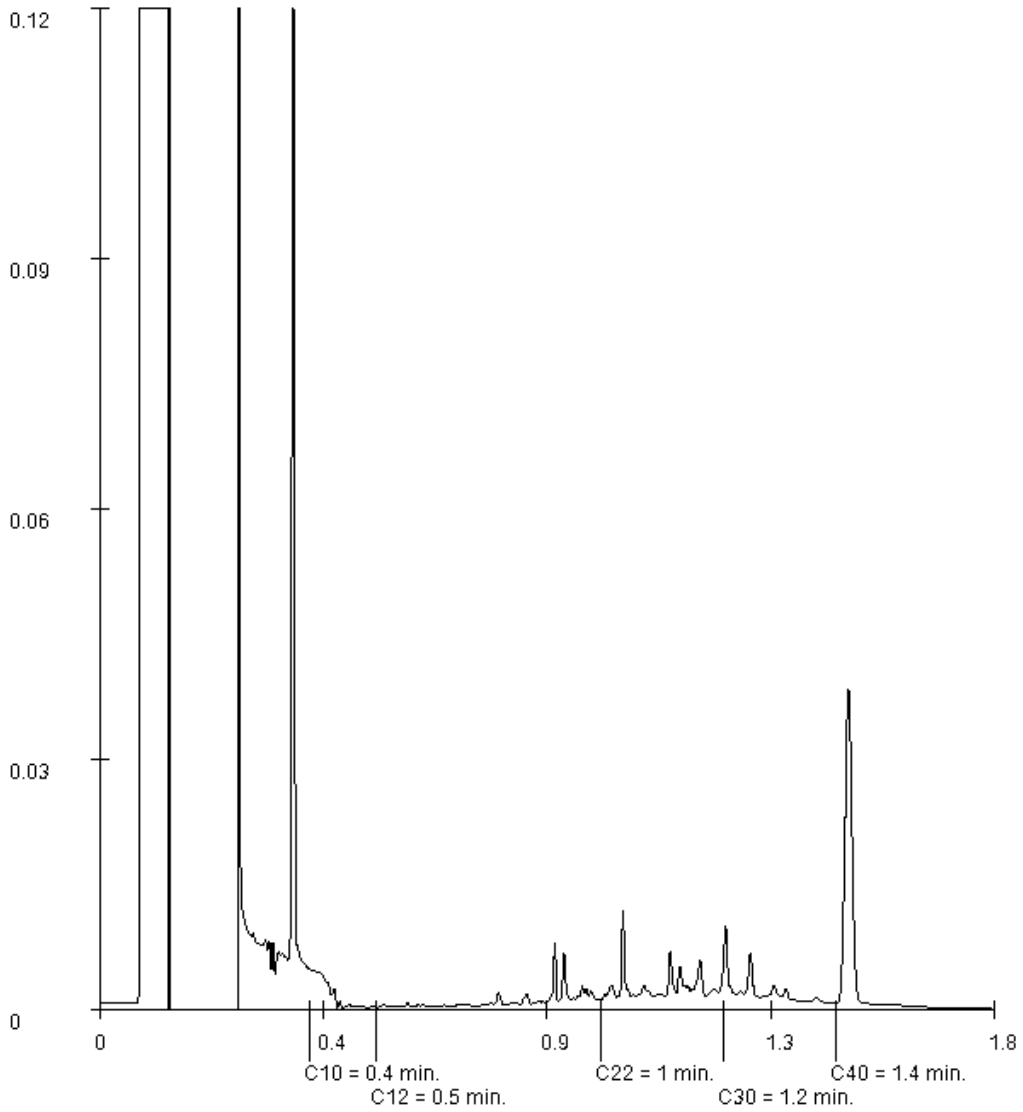

Paraaf :

SGS Environmental Analytics B.V. IS GEACCREDITEERD VOLGENS DE DOOR DE RAAD VOOR ACCREDITATIE GESTELDE CRITERIA VOOR TESTLABORATORIA CONFORM EN ISO/IEC 17025:2017 ONDER NR. L 028

AL ONZE WERKZAAMHEDEN WORDEN UITGEVOERD ONDER DE ALGEMENE VOORWAARDEN GEDEPONEERD BIJ DE KAMER VAN KOOPHANDEL EN FABRIEKEN TE ROTTERDAM INSCHRIJVING HANDELSREGISTER: KVK ROTTERDAM 24265286

Analyserapport

Sweco Eindhoven
Harry van den Bergh

Projectnaam	21.1041 aanbesteding Tennet trace Boxmeer-Venray - 002.813.20	Orderdatum	18-03-2022
Projectnummer	51006816	Startdatum	18-03-2022
Rapportnummer	13640461 - 3	Rapportagedatum	02-05-2022

Monsternummer:	004
Monster beschrijvingen	U27-hb-199 (60-80)

Karakterisering naar alkaantraject

benzine	C9-C14
kerosine en petroleum	C10-C16
diesel en gasolie	C10-C28
motorolie	C20-C36
stookolie	C10-C36

De C10 en C40 pieken zijn toegevoegd door het laboratorium en worden gebruikt als interne standaard.

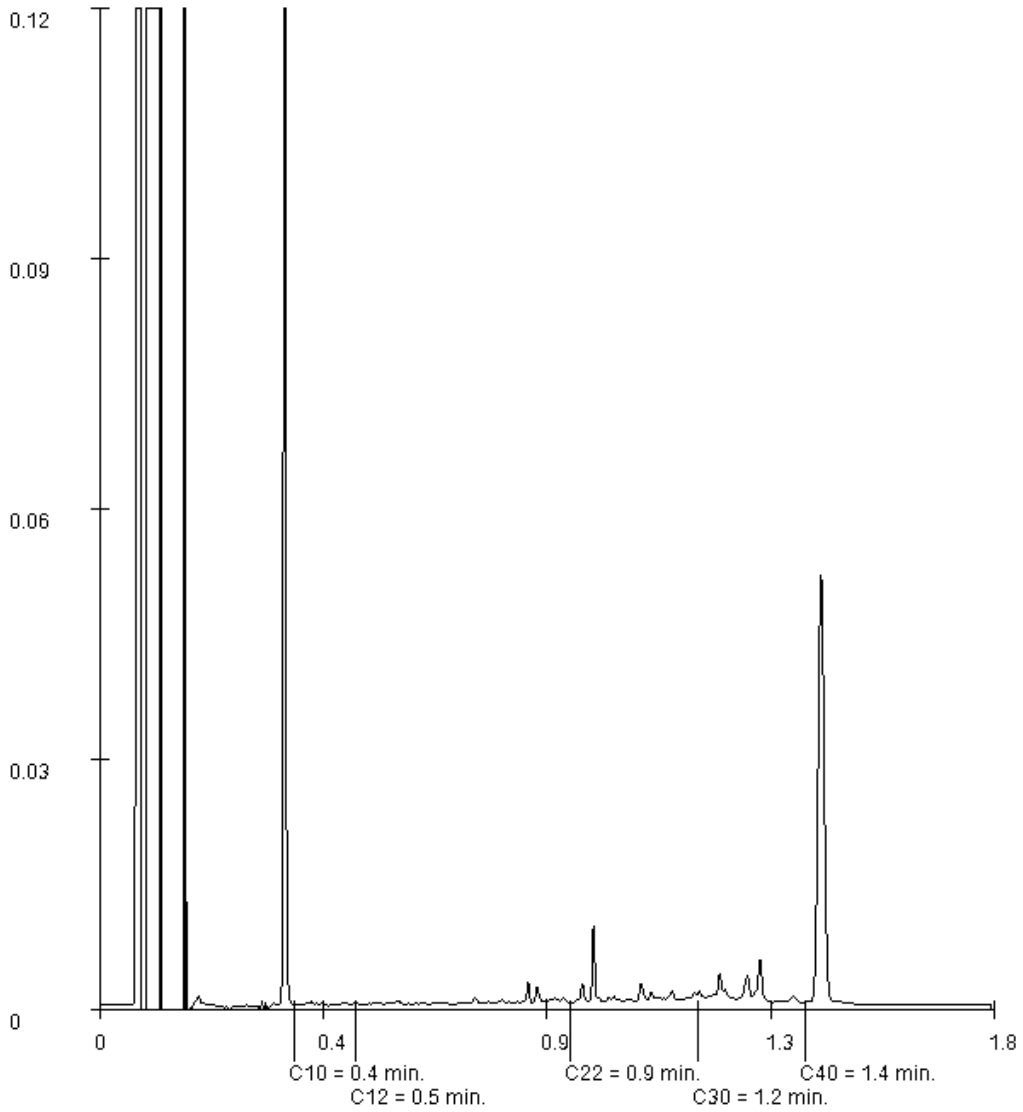

Paraaf :

SGS Environmental Analytics B.V. IS GEACCREDITEERD VOLGENS DE DOOR DE RAAD VOOR ACCREDITATIE GESTELDE CRITERIA VOOR TESTLABORATORIA CONFORM EN ISO/IEC 17025:2017 ONDER NR. L 028

AL ONZE WERKZAAMHEDEN WORDEN UITGEVOERD ONDER DE ALGEMENE VOORWAARDEN GEDEPONEERD BIJ DE KAMER VAN KOOPHANDEL EN FABRIEKEN TE ROTTERDAM INSCHRIJVING HANDELSREGISTER: KVK ROTTERDAM 24265286

SGS Environmental Analytics B.V.
Correspondentieadres
Steenhouwerstraat 15 · 3194 AG Rotterdam
Tel.: +31 (0)10 231 47 00 · Fax: +31 (0)10 416 30 34
www.sgs.com/analytics-nl

Analyserapport

Sweco Eindhoven
Harry van den Bergh
Postbus 1265
5602BG EINDHOVEN

Uw projectnaam	: 21.1041 aanbesteding Tennet trace Boxmeer-Venray - 002.813.20
Uw projectnummer	: 51006816
SGS rapportnummer	: 13644561, versienummer: 1.
Rapport-verificatienummer	: 9SMD5PTV

Rotterdam, 30-03-2022

Geachte heer/mevrouw,

Hierbij ontvangt u de analyse resultaten van het laboratoriumonderzoek ten behoeve van uw project 51006816. Het onderzoek werd uitgevoerd conform uw opdracht. De gerapporteerde resultaten hebben uitsluitend betrekking op de door SGS geteste monsters en zoals door SGS ontvangen zijn. De door u aangegeven omschrijvingen voor de monsters, het project en de monsternamedatum (indien aangeleverd) zijn overgenomen in dit analyserapport. SGS is niet verantwoordelijk voor de gegevens verstrekt door de opdrachtgever.

Het onderzoek is uitgevoerd door SGS Environmental Analytics B.V., gevestigd aan de Steenhouwerstraat 15 in Rotterdam (NL). Indien het onderzoek is uitgevoerd door derden is dit in het rapport aangegeven.

Dit analyserapport bestaat inclusief bijlagen uit 7 pagina's. In geval van een versienummer van '2' of hoger vervallen de voorgaande versies. Alle bijlagen maken onlosmakelijk onderdeel uit van het rapport. Alleen vermenigvuldiging van het hele rapport is toegestaan.

Voor meer informatie, omtrent bijvoorbeeld meetonzekerheid of gebruikte analysemethoden, kunt u contact opnemen met de afdeling Customer Support.

Per 23 maart 2021 is SYNLAB Analytics & Services B.V. overgegaan naar de nieuwe naam SGS Environmental Analytics B.V. Alle erkenningen van SYNLAB Analytics & Services B.V blijven van kracht en zijn/worden omgezet naar SGS Environmental Analytics B.V.

Wij vertrouwen er op u met deze informatie van dienst te zijn.

Hoogachtend,

Jaap-Willem Hutter
Technical Director

SGS Environmental Analytics B.V. IS GEACCREDITEERD VOLGENS DE DOOR DE RAAD VOOR ACCREDITATIE GESTELDE CRITERIA VOOR TESTLABORATORIA CONFORM EN ISO/IEC 17025:2017 ONDER NR. L 028

AL ONZE WERKZAAMHEDEN WORDEN UITGEVOERD ONDER DE ALGEMENE VOORWAARDEN GEDEPONEERD BIJ DE KAMER VAN KOOPHANDEL EN FABRIEKEN TE ROTTERDAM INSCHRIJVING HANDELSREGISTER: KVK ROTTERDAM 24265286

Analyserapport

Sweco Eindhoven
Harry van den Bergh

Projectnaam	21.1041 aanbesteding Tennet trace Boxmeer-Venray - 002.813.20	Orderdatum	25-03-2022
Projectnummer	51006816	Startdatum	25-03-2022
Rapportnummer	13644561 - 1	Rapportagedatum	30-03-2022

Nummer	Monstersoort	Monsterspecificatie
001	Grond (AS3000)	V223-mbg01 hb-239 (0-40) hb-240 (0-30) hb-241 (0-30) hb-242 (0-30) hb-243 (0-50)
002	Grond (AS3000)	V223-mog01 hb-239 (40-90) hb-240 (80-120) hb-241 (30-80) hb-242 (80-110)

Analyse	Eenheid	Q	001	002
monster voorbehandeling		S	Ja	Ja
droge stof	gew.-%	S	77.4	83.0
gewicht artefacten	g	S	<1	<1
aard van de artefacten	-	S	geen	geen
organische stof (gloeiverlies)	% vd DS	S	7.1	0.7
KORRELGROOTTEVERDELING				
lutum (bodem)	% vd DS	S	4.7	2.0
METALEN				
barium	mg/kgds	S	35	<20
cadmium	mg/kgds	S	0.52	<0.2
kobalt	mg/kgds	S	<1.5	<1.5
koper	mg/kgds	S	12	<5
kwik	mg/kgds	S	0.06	<0.05
lood	mg/kgds	S	21	<10
molybdeen	mg/kgds	S	<0.5	<0.5
nikkel	mg/kgds	S	4.1	3.5
zink	mg/kgds	S	56	<20
POLYCYCLISCHE AROMATISCHE KOOLWATERSTOFFEN				
naftaleen	mg/kgds	S	0.01	<0.01
fenantreen	mg/kgds	S	0.03	<0.01
antraceen	mg/kgds	S	<0.01	<0.01
fluoranteen	mg/kgds	S	0.10	<0.01
benzo(a)antraceen	mg/kgds	S	0.09	<0.01
chryseen	mg/kgds	S	0.04	<0.01
benzo(k)fluoranteen	mg/kgds	S	0.05	<0.01
benzo(a)pyreen	mg/kgds	S	0.05	<0.01
benzo(ghi)peryleen	mg/kgds	S	0.05 [1)]	<0.01
indeno(1,2,3-cd)pyreen	mg/kgds	S	0.05 [1)]	<0.01
pak-totaal (10 van VROM) (0.7 factor)	mg/kgds	S	0.477 [2)]	0.07 [2)]
POLYCHLOORBIFENYLEN (PCB)				
PCB 28	µg/kgds	S	<1	<1
PCB 52	µg/kgds	S	<1	<1
PCB 101	µg/kgds	S	<1	<1
PCB 118	µg/kgds	S	<1	<1
PCB 138	µg/kgds	S	<1	<1
PCB 153	µg/kgds	S	<1	<1
PCB 180	µg/kgds	S	<1	<1
som PCB (7) (0.7 factor)	µg/kgds	S	4.9 [2)]	4.9 [2)]

De met S gemerkte analyses zijn geaccrediteerd en vallen onder de AS3000-erkenning.

Paraaf :

SGS Environmental Analytics B.V. IS GEACCREDITEERD VOLGENS DE DOOR DE RAAD VOOR ACCREDITATIE GESTELDE CRITERIA VOOR TESTLABORATORIA CONFORM EN ISO/IEC 17025:2017 ONDER NR. L 028

AL ONZE WERKZAAMHEDEN WORDEN UITGEVOERD ONDER DE ALGEMENE VOORWAARDEN GEDEPONEERD BIJ DE KAMER VAN KOOPHANDEL EN FABRIEKEN TE ROTTERDAM INSCHRIJVING HANDELSREGISTER: KVK ROTTERDAM 24265286

Analyserapport

Sweco Eindhoven
Harry van den Bergh

Projectnaam	21.1041 aanbesteding Tennet trace Boxmeer-Venray - 002.813.20	Orderdatum	25-03-2022
Projectnummer	51006816	Startdatum	25-03-2022
Rapportnummer	13644561 - 1	Rapportagedatum	30-03-2022

Nummer	Monstersoort	Monsterspecificatie
001	Grond (AS3000)	V223-mbg01 hb-239 (0-40) hb-240 (0-30) hb-241 (0-30) hb-242 (0-30) hb-243 (0-50)
002	Grond (AS3000)	V223-mog01 hb-239 (40-90) hb-240 (80-120) hb-241 (30-80) hb-242 (80-110)

Analyse	Eenheid	Q	001	002
MINERALE OLIE				
fractie C10-C12	mg/kgds		<5	<5
fractie C12-C22	mg/kgds		<5	<5
fractie C22-C30	mg/kgds		7	<5
fractie C30-C40	mg/kgds		<5	<5
totaal olie C10 - C40	mg/kgds	S	<20	<20

De met S gemerkte analyses zijn geaccrediteerd en vallen onder de AS3000-erkenning.

Paraaf :

SGS Environmental Analytics B.V. IS GEACCREDITEERD VOLGENS DE DOOR DE RAAD VOOR ACCREDITATIE GESTELDE CRITERIA VOOR TESTLABORATORIA CONFORM EN ISO/IEC 17025:2017 ONDER NR. L 028

AL ONZE WERKZAAMHEDEN WORDEN UITGEVOERD ONDER DE ALGEMENE VOORWAARDEN GEDEPONEERD BIJ DE KAMER VAN KOOPHANDEL EN FABRIEKEN TE ROTTERDAM INSCHRIJVING HANDELSREGISTER: KVK ROTTERDAM 24265286

Analyserapport

Sweco Eindhoven
Harry van den Bergh

Projectnaam	21.1041 aanbesteding Tennet trace Boxmeer-Venray - 002.813.20	Orderdatum	25-03-2022
Projectnummer	51006816	Startdatum	25-03-2022
Rapportnummer	13644561 - 1	Rapportagedatum	30-03-2022

Monster beschrijvingen

001	*	De monstervoorbehandeling en analyses zijn uitgevoerd conform Accreditatieschema AS3000, dit geldt alleen voor de analyses die worden gerapporteerd met het "S" kenmerk.
002	*	De monstervoorbehandeling en analyses zijn uitgevoerd conform Accreditatieschema AS3000, dit geldt alleen voor de analyses die worden gerapporteerd met het "S" kenmerk.

Voetnoten

1	Er zijn componenten aanwezig die een storende invloed hebben op de meting. Om die reden is de onzekerheid in het resultaat vergroot.
2	De sommatie na verrekening van de 0.7 factor voor <-waarden volgens BoToVa.

Paraaf :

SGS Environmental Analytics B.V. IS GEACCREDITEERD VOLGENS DE DOOR DE RAAD VOOR ACCREDITATIE GESTELDE CRITERIA VOOR TESTLABORATORIA CONFORM EN ISO/IEC 17025:2017 ONDER NR. L 028

AL ONZE WERKZAAMHEDEN WORDEN UITGEVOERD ONDER DE ALGEMENE VOORWAARDEN GEDEPONEERD BIJ DE KAMER VAN KOOPHANDEL EN FABRIEKEN TE ROTTERDAM INSCHRIJVING HANDELSREGISTER: KVK ROTTERDAM 24265286

Analyserapport

Sweco Eindhoven
Harry van den Bergh

Projectnaam	21.1041 aanbesteding Tennet trace Boxmeer-Venray - 002.813.20	Orderdatum	25-03-2022
Projectnummer	51006816	Startdatum	25-03-2022
Rapportnummer	13644561 - 1	Rapportagedatum	30-03-2022

Analyse	Monstersoort	Relatie tot norm
monster voorbehandeling	Grond (AS3000)	Grond: conform NEN-EN 16179. Grond (AS3000): conform NEN-EN 16179
droge stof	Grond (AS3000)	Grond: NEN-EN 15934. Grond (AS3000): AS3010-2 en NEN-EN 15934
gewicht artefacten	Grond (AS3000)	Conform AS3000
aard van de artefacten	Grond (AS3000)	Idem
organische stof (gloeiverlies)	Grond (AS3000)	Grond: gelijkwaardig aan NEN 5754. Grond (AS3000): conform AS3010-3
lutum (bodem)	Grond (AS3000)	Grond: eigen methode. Grond (AS3000): AS3010-4
barium	Grond (AS3000)	AS3010-5 en NEN-EN-ISO 17294-2 (ontsluiting NEN 6961)
cadmium	Grond (AS3000)	Idem
kobalt	Grond (AS3000)	Idem
koper	Grond (AS3000)	Idem
kwik	Grond (AS3000)	Idem
lood	Grond (AS3000)	Idem
molybdeen	Grond (AS3000)	Idem
nikkel	Grond (AS3000)	Idem
zink	Grond (AS3000)	Idem
naftaleen	Grond (AS3000)	AS3010-6
fenantreen	Grond (AS3000)	Idem
antraceen	Grond (AS3000)	Idem
fluoranteen	Grond (AS3000)	Idem
benzo(a)antraceen	Grond (AS3000)	Idem
chryseen	Grond (AS3000)	Idem
benzo(k)fluoranteen	Grond (AS3000)	Idem
benzo(a)pyreen	Grond (AS3000)	Idem
benzo(ghi)peryleen	Grond (AS3000)	Idem
indeno(1,2,3-cd)pyreen	Grond (AS3000)	Idem
pak-totaal (10 van VROM) (0.7 factor)	Grond (AS3000)	Idem
PCB 28	Grond (AS3000)	AS3010-8
PCB 52	Grond (AS3000)	Idem
PCB 101	Grond (AS3000)	Idem
PCB 118	Grond (AS3000)	Idem
PCB 138	Grond (AS3000)	Idem
PCB 153	Grond (AS3000)	Idem
PCB 180	Grond (AS3000)	Idem
som PCB (7) (0.7 factor)	Grond (AS3000)	Idem
totaal olie C10 - C40	Grond (AS3000)	AS3010-7 en NEN-EN-ISO 16703

Monster	Barcode	Aanlevering	Monstername	Verpakking
001	Y9718673	24-03-2022	23-03-2022	ALC201
001	Y9718670	23-03-2022	23-03-2022	ALC201
001	Y9717463	25-03-2022	24-03-2022	ALC201
001	Y9718681	25-03-2022	25-03-2022	ALC201
001	Y9717462	25-03-2022	24-03-2022	ALC201

Paraaf :

SGS Environmental Analytics B.V. IS GEACCREDITEERD VOLGENS DE DOOR DE RAAD VOOR ACCREDITATIE GESTELDE CRITERIA VOOR TESTLABORATORIA CONFORM EN ISO/IEC 17025:2017 ONDER NR. L 028

AL ONZE WERKZAAMHEDEN WORDEN UITGEVOERD ONDER DE ALGEMENE VOORWAARDEN GEDEPONEERD BIJ DE KAMER VAN KOOPHANDEL EN FABRIEKEN TE ROTTERDAM INSCHRIJVING HANDELSREGISTER: KVK ROTTERDAM 24265286

Analyserapport

Sweco Eindhoven
Harry van den Bergh

Projectnaam	21.1041 aanbesteding Tennet trace Boxmeer-Venray - 002.813.20	Orderdatum	25-03-2022
Projectnummer	51006816	Startdatum	25-03-2022
Rapportnummer	13644561 - 1	Rapportagedatum	30-03-2022

Monster	Barcode	Aanlevering	Monstername	Verpakking
002	Y9718679	25-03-2022	25-03-2022	ALC201
002	Y9718671	23-03-2022	23-03-2022	ALC201
002	Y9717454	25-03-2022	24-03-2022	ALC201
002	Y9717459	25-03-2022	24-03-2022	ALC201

Paraaf :

SGS Environmental Analytics B.V. IS GEACCREDITEERD VOLGENS DE DOOR DE RAAD VOOR ACCREDITATIE GESTELDE CRITERIA VOOR TESTLABORATORIA CONFORM EN ISO/IEC 17025:2017 ONDER NR. L 028

AL ONZE WERKZAAMHEDEN WORDEN UITGEVOERD ONDER DE ALGEMENE VOORWAARDEN GEDEPONEERD BIJ DE KAMER VAN KOOPHANDEL EN FABRIEKEN TE ROTTERDAM INSCHRIJVING HANDELSREGISTER: KVK ROTTERDAM 24265286

Analyserapport

Sweco Eindhoven
Harry van den Bergh

Projectnaam	21.1041 aanbesteding Tennet trace Boxmeer-Venray - 002.813.20	Orderdatum	25-03-2022
Projectnummer	51006816	Startdatum	25-03-2022
Rapportnummer	13644561 - 1	Rapportagedatum	30-03-2022

Monsternummer:	001
Monster beschrijvingen	V223-mbg01 hb-239 (0-40) hb-240 (0-30) hb-241 (0-30) hb-242 (0-30) hb-243 (0-50)

Karakterisering naar alkaantraject

benzine	C9-C14
kerosine en petroleum	C10-C16
diesel en gasolie	C10-C28
motorolie	C20-C36
stookolie	C10-C36

De C10 en C40 pieken zijn toegevoegd door het laboratorium en worden gebruikt als interne standaard.

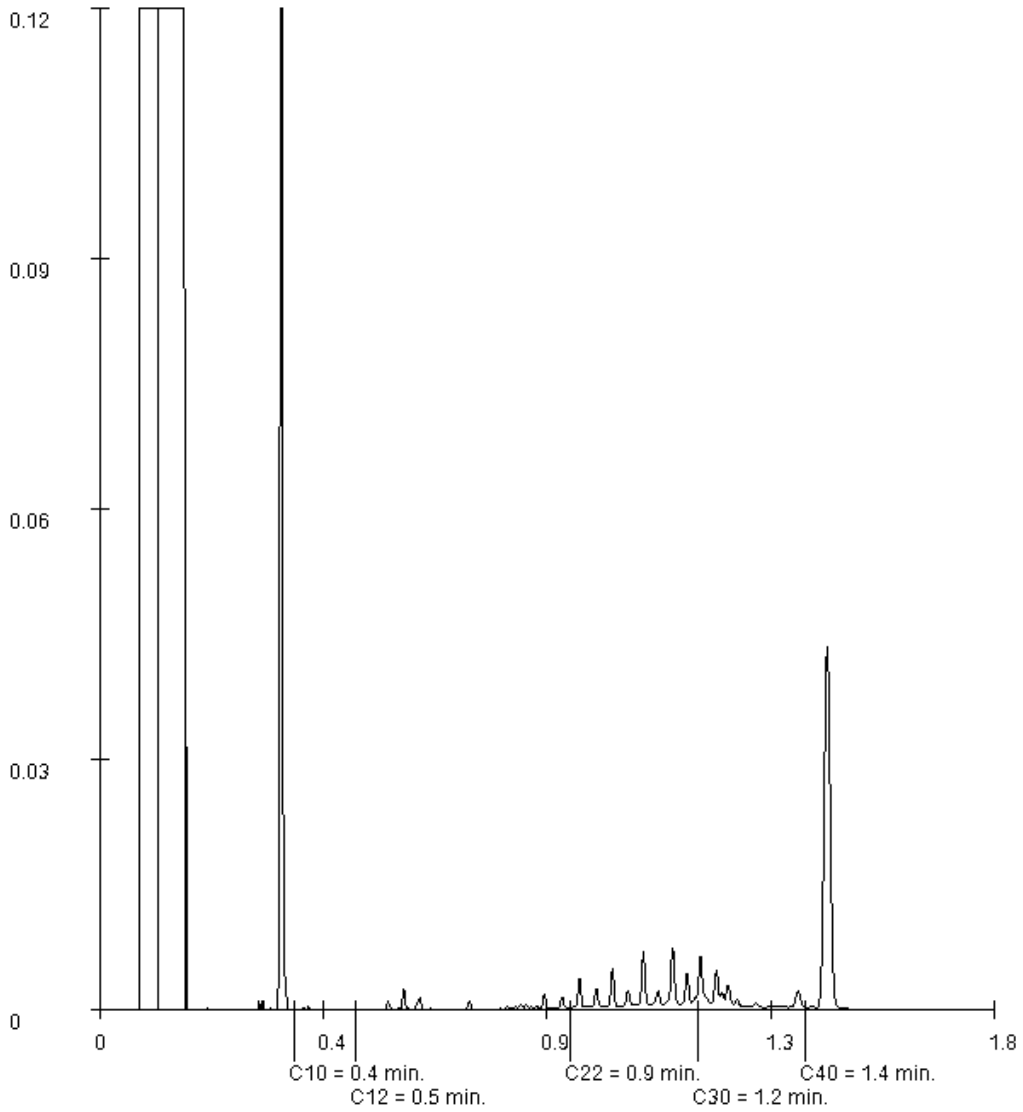

Paraaf :

SGS Environmental Analytics B.V. IS GEACCREDITEERD VOLGENS DE DOOR DE RAAD VOOR ACCREDITATIE GESTELDE CRITERIA VOOR TESTLABORATORIA CONFORM EN ISO/IEC 17025:2017 ONDER NR. L 028

AL ONZE WERKZAAMHEDEN WORDEN UITGEVOERD ONDER DE ALGEMENE VOORWAARDEN GEDEPONEERD BIJ DE KAMER VAN KOOPHANDEL EN FABRIEKEN TE ROTTERDAM INSCHRIJVING HANDELSREGISTER: KVK ROTTERDAM 24265286

SGS Environmental Analytics B.V.
Correspondentieadres
Steenhouwerstraat 15 · 3194 AG Rotterdam
Tel.: +31 (0)10 231 47 00 · Fax: +31 (0)10 416 30 34
www.sgs.com/analytics-nl

Analyserapport

Sweco Eindhoven
Harry van den Bergh
Postbus 1265
5602BG EINDHOVEN

Uw projectnaam	: 21.1041 aanbesteding Tennet trace Boxmeer-Venray - 002.813.20
Uw projectnummer	: 51006816
SGS rapportnummer	: 13645348, versienummer: 1.
Rapport-verificatienummer	: 9M1PPWVU

Rotterdam, 04-04-2022

Geachte heer/mevrouw,

Hierbij ontvangt u de analyse resultaten van het laboratoriumonderzoek ten behoeve van uw project 51006816. Het onderzoek werd uitgevoerd conform uw opdracht. De gerapporteerde resultaten hebben uitsluitend betrekking op de door SGS geteste monsters en zoals door SGS ontvangen zijn. De door u aangegeven omschrijvingen voor de monsters, het project en de monsternamedatum (indien aangeleverd) zijn overgenomen in dit analyserapport. SGS is niet verantwoordelijk voor de gegevens verstrekt door de opdrachtgever.

Het onderzoek is uitgevoerd door SGS Environmental Analytics B.V., gevestigd aan de Steenhouwerstraat 15 in Rotterdam (NL). Indien het onderzoek is uitgevoerd door derden is dit in het rapport aangegeven.

Dit analyserapport bestaat inclusief bijlagen uit 12 pagina's. In geval van een versienummer van '2' of hoger vervallen de voorgaande versies. Alle bijlagen maken onlosmakelijk onderdeel uit van het rapport. Alleen vermenigvuldiging van het hele rapport is toegestaan.

Voor meer informatie, omtrent bijvoorbeeld meetonzekerheid of gebruikte analysemethoden, kunt u contact opnemen met de afdeling Customer Support.

Per 23 maart 2021 is SYNLAB Analytics & Services B.V. overgegaan naar de nieuwe naam SGS Environmental Analytics B.V. Alle erkenningen van SYNLAB Analytics & Services B.V blijven van kracht en zijn/worden omgezet naar SGS Environmental Analytics B.V.

Wij vertrouwen er op u met deze informatie van dienst te zijn.

Hoogachtend,

Jaap-Willem Hutter
Technical Director

SGS Environmental Analytics B.V. IS GEACCREDITEERD VOLGENS DE DOOR DE RAAD VOOR ACCREDITATIE GESTELDE CRITERIA VOOR TESTLABORATORIA CONFORM EN ISO/IEC 17025:2017 ONDER NR. L 028

AL ONZE WERKZAAMHEDEN WORDEN UITGEVOERD ONDER DE ALGEMENE VOORWAARDEN GEDEPONEERD BIJ DE KAMER VAN KOOPHANDEL EN FABRIEKEN TE ROTTERDAM INSCHRIJVING HANDELSREGISTER: KVK ROTTERDAM 24265286

Analyserapport

Sweco Eindhoven
Harry van den Bergh

Projectnaam	21.1041 aanbesteding Tennet trace Boxmeer-Venray - 002.813.20	Orderdatum	28-03-2022
Projectnummer	51006816	Startdatum	28-03-2022
Rapportnummer	13645348 - 1	Rapportagedatum	04-04-2022

Nummer	Monstersoort	Monsterspecificatie
001	Grond (AS3000)	V66-mbg01 hb-251 (0-35) hb-252 (0-35) hb-253 (0-35)
002	Grond (AS3000)	V66-mog01 hb-251 (70-120) hb-252 (35-80) hb-253 (60-110)
003	Grond (AS3000)	V66-og02 hb-251 (35-70)
004	Grond (AS3000)	V74-mbg01 hb-245 (0-35) hb-246 (0-35)
005	Grond (AS3000)	V74-mbg02 hb-247 (0-50) hb-248 (0-35) hb-249 (0-50) hb-250 (0-40)

Analyse	Eenheid	Q	001	002	003	004	005
monster voorbehandeling		S	Ja	Ja	Ja	Ja	Ja
droge stof	gew.-%	S	85.5	82.0	87.4	59.8	78.5
gewicht artefacten	g	S	<1	<1	<1	<1	<1
aard van de artefacten	-	S	geen	geen	geen	geen	geen
organische stof (gloeiverlies)	% vd DS	S	5.2	0.8	2.0	21.9	7.3
KORRELGROOTTEVERDELING							
lutum (bodem)	% vd DS	S	<2	<2	2.7	6.7	2.2
METALEN							
barium	mg/kgds	S	<20	<20	<20	54	25
cadmium	mg/kgds	S	0.36	<0.2	<0.2	0.92	0.47
kobalt	mg/kgds	S	<1.5	<1.5	<1.5	1.6	<1.5
koper	mg/kgds	S	7.3	<5	<5	19	10
kwik	mg/kgds	S	<0.05	<0.05	<0.05	0.17	0.07
lood	mg/kgds	S	12	<10	<10	49	19
molybdeen	mg/kgds	S	<0.5	<0.5	<0.5	<0.5	<0.5
nikkel	mg/kgds	S	<3	<3	<3	6.2	3.2
zink	mg/kgds	S	34	<20	<20	78	44
POLYCYCLISCHE AROMATISCHE KOOLWATERSTOFFEN							
naftaleen	mg/kgds	S	<0.01	<0.01	<0.01	<0.01	<0.01
fenantreen	mg/kgds	S	<0.01	<0.01	<0.01	0.02	0.02
antraceen	mg/kgds	S	<0.01	<0.01	<0.01	<0.01	<0.01
fluoranteen	mg/kgds	S	0.02	<0.01	<0.01	0.05	0.03
benzo(a)antraceen	mg/kgds	S	<0.01	<0.01	<0.01	0.02	0.01
chryseen	mg/kgds	S	<0.01	<0.01	<0.01	0.02	0.02
benzo(k)fluoranteen	mg/kgds	S	0.01	<0.01	<0.01	0.03	0.02
benzo(a)pyreen	mg/kgds	S	<0.01	<0.01	<0.01	0.02	0.02
benzo(ghi)peryleen	mg/kgds	S	0.02 [1)]	<0.01	<0.01	0.04 [1)]	0.03
indeno(1,2,3-cd)pyreen	mg/kgds	S	0.01 [1)]	<0.01	<0.01	0.04	0.03
pak-totaal (10 van VROM) (0.7 factor)	mg/kgds	S	0.102 [2)]	0.07 [2)]	0.07 [2)]	0.254 [2)]	0.194 [2)]
POLYCHLOORBIFENYLEN (PCB)							
PCB 28	µg/kgds	S	<1	<1	<1	<1	<1
PCB 52	µg/kgds	S	<1	<1	<1	<1	<1
PCB 101	µg/kgds	S	<1	<1	<1	<1	<1
PCB 118	µg/kgds	S	<1	<1	<1	<1	<1
PCB 138	µg/kgds	S	<1	<1	<1	<1	1.3
PCB 153	µg/kgds	S	<1	<1	<1	<1	<1

De met S gemerkte analyses zijn geaccrediteerd en vallen onder de AS3000-erkenning.

Paraaf :

SGS Environmental Analytics B.V. IS GEACCREDITEERD VOLGENS DE DOOR DE RAAD VOOR ACCREDITATIE GESTELDE CRITERIA VOOR TESTLABORATORIA CONFORM EN ISO/IEC 17025:2017 ONDER NR. L 028

AL ONZE WERKZAAMHEDEN WORDEN UITGEVOERD ONDER DE ALGEMENE VOORWAARDEN GEDEPONEERD BIJ DE KAMER VAN KOOPHANDEL EN FABRIEKEN TE ROTTERDAM INSCHRIJVING HANDELSREGISTER: KVK ROTTERDAM 24265286

Analyserapport

Sweco Eindhoven
Harry van den Bergh

Projectnaam	21.1041 aanbesteding Tennet trace Boxmeer-Venray - 002.813.20	Orderdatum	28-03-2022
Projectnummer	51006816	Startdatum	28-03-2022
Rapportnummer	13645348 - 1	Rapportagedatum	04-04-2022

Nummer	Monstersoort	Monsterspecificatie
001	Grond (AS3000)	V66-mbg01 hb-251 (0-35) hb-252 (0-35) hb-253 (0-35)
002	Grond (AS3000)	V66-mog01 hb-251 (70-120) hb-252 (35-80) hb-253 (60-110)
003	Grond (AS3000)	V66-og02 hb-251 (35-70)
004	Grond (AS3000)	V74-mbg01 hb-245 (0-35) hb-246 (0-35)
005	Grond (AS3000)	V74-mbg02 hb-247 (0-50) hb-248 (0-35) hb-249 (0-50) hb-250 (0-40)

Analyse	Eenheid	Q	001	002	003	004	005
PCB 180	µg/kgds	S	<1	<1	<1	<1	<1
som PCB (7) (0.7 factor)	µg/kgds	S	4.9 [2)]	4.9 [2)]	4.9 [2)]	4.9 [2)]	5.5 [2)]
MINERALE OLIE							
fractie C10-C12	mg/kgds		<5	<5	<5	<5	<5
fractie C12-C22	mg/kgds		<5	<5	<5	7	<5
fractie C22-C30	mg/kgds		10	<5	<5	31	11
fractie C30-C40	mg/kgds		9	<5	<5	37	7
totaal olie C10 - C40	mg/kgds	S	<20	<20	<20	80	<20

De met S gemerkte analyses zijn geaccrediteerd en vallen onder de AS3000-erkenning.

Paraaf :

SGS Environmental Analytics B.V. IS GEACCREDITEERD VOLGENS DE DOOR DE RAAD VOOR ACCREDITATIE GESTELDE CRITERIA VOOR TESTLABORATORIA CONFORM EN ISO/IEC 17025:2017 ONDER NR. L 028

AL ONZE WERKZAAMHEDEN WORDEN UITGEVOERD ONDER DE ALGEMENE VOORWAARDEN GEDEPONEERD BIJ DE KAMER VAN KOOPHANDEL EN FABRIEKEN TE ROTTERDAM INSCHRIJVING HANDELSREGISTER: KVK ROTTERDAM 24265286

Analyserapport

Sweco Eindhoven
Harry van den Bergh

Projectnaam	21.1041 aanbesteding Tennet trace Boxmeer-Venray - 002.813.20	Orderdatum	28-03-2022
Projectnummer	51006816	Startdatum	28-03-2022
Rapportnummer	13645348 - 1	Rapportagedatum	04-04-2022

Monster beschrijvingen

001	*	De monstervoorbehandeling en analyses zijn uitgevoerd conform Accreditatieschema AS3000, dit geldt alleen voor de analyses die worden gerapporteerd met het "S" kenmerk.
002	*	De monstervoorbehandeling en analyses zijn uitgevoerd conform Accreditatieschema AS3000, dit geldt alleen voor de analyses die worden gerapporteerd met het "S" kenmerk.
003	*	De monstervoorbehandeling en analyses zijn uitgevoerd conform Accreditatieschema AS3000, dit geldt alleen voor de analyses die worden gerapporteerd met het "S" kenmerk.
004	*	De monstervoorbehandeling en analyses zijn uitgevoerd conform Accreditatieschema AS3000, dit geldt alleen voor de analyses die worden gerapporteerd met het "S" kenmerk.
005	*	De monstervoorbehandeling en analyses zijn uitgevoerd conform Accreditatieschema AS3000, dit geldt alleen voor de analyses die worden gerapporteerd met het "S" kenmerk.

Voetnoten

1	Er zijn componenten aanwezig die een storende invloed hebben op de meting. Om die reden is de onzekerheid in het resultaat vergroot.
2	De sommatie na verrekening van de 0.7 factor voor <-waarden volgens BoToVa.

Paraaf :

SGS Environmental Analytics B.V. IS GEACCREDITEERD VOLGENS DE DOOR DE RAAD VOOR ACCREDITATIE GESTELDE CRITERIA VOOR TESTLABORATORIA CONFORM EN ISO/IEC 17025:2017 ONDER NR. L 028

AL ONZE WERKZAAMHEDEN WORDEN UITGEVOERD ONDER DE ALGEMENE VOORWAARDEN GEDEPONEERD BIJ DE KAMER VAN KOOPHANDEL EN FABRIEKEN TE ROTTERDAM INSCHRIJVING HANDELSREGISTER: KVK ROTTERDAM 24265286

Analyserapport

Sweco Eindhoven
Harry van den Bergh

Projectnaam	21.1041 aanbesteding Tennet trace Boxmeer-Venray - 002.813.20	Orderdatum	28-03-2022
Projectnummer	51006816	Startdatum	28-03-2022
Rapportnummer	13645348 - 1	Rapportagedatum	04-04-2022

Nummer	Monstersoort	Monsterspecificatie
006	Grond (AS3000)	V74-mog01 hb-245 (35-85) hb-246 (35-85) hb-247 (50-100) hb-248 (50-100) hb-249 (50-100) hb-250 (40-90)

Analyse	Eenheid	Q	006
monster voorbehandeling		S	Ja
droge stof	gew.-%	S	82.0
gewicht artefacten	g	S	<1
aard van de artefacten	-	S	geen
organische stof (gloeiverlies)	% vd DS	S	0.8
KORRELGROOTTEVERDELING			
lutum (bodem)	% vd DS	S	<2
METALEN			
barium	mg/kgds	S	58
cadmium	mg/kgds	S	0.31
kobalt	mg/kgds	S	7.9
koper	mg/kgds	S	25
kwik	mg/kgds	S	0.15
lood	mg/kgds	S	28
molybdeen	mg/kgds	S	<0.5
nikkel	mg/kgds	S	24
zink	mg/kgds	S	74
POLYCYCLISCHE AROMATISCHE KOOLWATERSTOFFEN			
naftaleen	mg/kgds	S	<0.01
fenantreen	mg/kgds	S	<0.01
antraceen	mg/kgds	S	<0.01
fluoranteen	mg/kgds	S	<0.01
benzo(a)antraceen	mg/kgds	S	<0.01
chryseen	mg/kgds	S	<0.01
benzo(k)fluoranteen	mg/kgds	S	<0.01
benzo(a)pyreen	mg/kgds	S	<0.01
benzo(ghi)peryleen	mg/kgds	S	<0.01
indeno(1,2,3-cd)pyreen	mg/kgds	S	<0.01
pak-totaal (10 van VROM) (0.7 factor)	mg/kgds	S	0.07 [2)]
POLYCHLOORBIFENYLEN (PCB)			
PCB 28	µg/kgds	S	<1
PCB 52	µg/kgds	S	<1
PCB 101	µg/kgds	S	<1
PCB 118	µg/kgds	S	<1
PCB 138	µg/kgds	S	<1
PCB 153	µg/kgds	S	<1
PCB 180	µg/kgds	S	<1
som PCB (7) (0.7 factor)	µg/kgds	S	4.9 [2)]
MINERALE OLIE			

De met S gemerkte analyses zijn geaccrediteerd en vallen onder de AS3000-erkenning.

Paraaf :

SGS Environmental Analytics B.V. IS GEACCREDITEERD VOLGENS DE DOOR DE RAAD VOOR ACCREDITATIE GESTELDE CRITERIA VOOR TESTLABORATORIA CONFORM EN ISO/IEC 17025:2017 ONDER NR. L 028

AL ONZE WERKZAAMHEDEN WORDEN UITGEVOERD ONDER DE ALGEMENE VOORWAARDEN GEDEPONEERD BIJ DE KAMER VAN KOOPHANDEL EN FABRIEKEN TE ROTTERDAM INSCHRIJVING HANDELSREGISTER: KVK ROTTERDAM 24265286

Analyserapport

Sweco Eindhoven
Harry van den Bergh

Projectnaam	21.1041 aanbesteding Tennet trace Boxmeer-Venray - 002.813.20	Orderdatum	28-03-2022
Projectnummer	51006816	Startdatum	28-03-2022
Rapportnummer	13645348 - 1	Rapportagedatum	04-04-2022

Nummer	Monstersoort	Monsterspecificatie
006	Grond (AS3000)	V74-mog01 hb-245 (35-85) hb-246 (35-85) hb-247 (50-100) hb-248 (50-100) hb-249 (50-100) hb-250 (40-90)

Analyse	Eenheid	Q	006
fractie C10-C12	mg/kgds		<5
fractie C12-C22	mg/kgds		<5
fractie C22-C30	mg/kgds		<5
fractie C30-C40	mg/kgds		<5
totaal olie C10 - C40	mg/kgds	S	<20

De met S gemerkte analyses zijn geaccrediteerd en vallen onder de AS3000-erkenning.

Paraaf :

SGS Environmental Analytics B.V. IS GEACCREDITEERD VOLGENS DE DOOR DE RAAD VOOR ACCREDITATIE GESTELDE CRITERIA VOOR TESTLABORATORIA CONFORM EN ISO/IEC 17025:2017 ONDER NR. L 028

AL ONZE WERKZAAMHEDEN WORDEN UITGEVOERD ONDER DE ALGEMENE VOORWAARDEN GEDEPONEERD BIJ DE KAMER VAN KOOPHANDEL EN FABRIEKEN TE ROTTERDAM INSCHRIJVING HANDELSREGISTER: KVK ROTTERDAM 24265286

Analyserapport

Sweco Eindhoven
Harry van den Bergh

Projectnaam	21.1041 aanbesteding Tennet trace Boxmeer-Venray - 002.813.20	Orderdatum	28-03-2022
Projectnummer	51006816	Startdatum	28-03-2022
Rapportnummer	13645348 - 1	Rapportagedatum	04-04-2022

Monster beschrijvingen

006	*	De monstervoorbehandeling en analyses zijn uitgevoerd conform Accreditatieschema AS3000, dit geldt alleen voor de analyses die worden gerapporteerd met het "S" kenmerk.

Voetnoten

2	De sommatie na verrekening van de 0.7 factor voor <-waarden volgens BoToVa.

Paraaf :

SGS Environmental Analytics B.V. IS GEACCREDITEERD VOLGENS DE DOOR DE RAAD VOOR ACCREDITATIE GESTELDE CRITERIA VOOR TESTLABORATORIA CONFORM EN ISO/IEC 17025:2017 ONDER NR. L 028

AL ONZE WERKZAAMHEDEN WORDEN UITGEVOERD ONDER DE ALGEMENE VOORWAARDEN GEDEPONEERD BIJ DE KAMER VAN KOOPHANDEL EN FABRIEKEN TE ROTTERDAM INSCHRIJVING HANDELSREGISTER: KVK ROTTERDAM 24265286

Analyserapport

Sweco Eindhoven
Harry van den Bergh

Projectnaam	21.1041 aanbesteding Tennet trace Boxmeer-Venray - 002.813.20	Orderdatum	28-03-2022
Projectnummer	51006816	Startdatum	28-03-2022
Rapportnummer	13645348 - 1	Rapportagedatum	04-04-2022

Analyse	Monstersoort	Relatie tot norm
monster voorbehandeling	Grond (AS3000)	Grond: conform NEN-EN 16179. Grond (AS3000): conform NEN-EN 16179
droge stof	Grond (AS3000)	Grond: NEN-EN 15934. Grond (AS3000): AS3010-2 en NEN-EN 15934
gewicht artefacten	Grond (AS3000)	Conform AS3000
aard van de artefacten	Grond (AS3000)	Idem
organische stof (gloeiverlies)	Grond (AS3000)	Grond: gelijkwaardig aan NEN 5754. Grond (AS3000): conform AS3010-3
lutum (bodem)	Grond (AS3000)	Grond: eigen methode. Grond (AS3000): AS3010-4
barium	Grond (AS3000)	AS3010-5 en NEN-EN-ISO 17294-2 (ontsluiting NEN 6961)
cadmium	Grond (AS3000)	Idem
kobalt	Grond (AS3000)	Idem
koper	Grond (AS3000)	Idem
kwik	Grond (AS3000)	Idem
lood	Grond (AS3000)	Idem
molybdeen	Grond (AS3000)	Idem
nikkel	Grond (AS3000)	Idem
zink	Grond (AS3000)	Idem
naftaleen	Grond (AS3000)	AS3010-6
fenantreen	Grond (AS3000)	Idem
antraceen	Grond (AS3000)	Idem
fluoranteen	Grond (AS3000)	Idem
benzo(a)antraceen	Grond (AS3000)	Idem
chryseen	Grond (AS3000)	Idem
benzo(k)fluoranteen	Grond (AS3000)	Idem
benzo(a)pyreen	Grond (AS3000)	Idem
benzo(ghi)peryleen	Grond (AS3000)	Idem
indeno(1,2,3-cd)pyreen	Grond (AS3000)	Idem
pak-totaal (10 van VROM) (0.7 factor)	Grond (AS3000)	Idem
PCB 28	Grond (AS3000)	AS3010-8
PCB 52	Grond (AS3000)	Idem
PCB 101	Grond (AS3000)	Idem
PCB 118	Grond (AS3000)	Idem
PCB 138	Grond (AS3000)	Idem
PCB 153	Grond (AS3000)	Idem
PCB 180	Grond (AS3000)	Idem
som PCB (7) (0.7 factor)	Grond (AS3000)	Idem
totaal olie C10 - C40	Grond (AS3000)	AS3010-7 en NEN-EN-ISO 16703

Monster	Barcode	Aanlevering	Monstername	Verpakking
001	Y9717076	28-03-2022	28-03-2022	ALC201
001	Y9717075	28-03-2022	28-03-2022	ALC201
001	Y9717083	28-03-2022	28-03-2022	ALC201
002	Y9717261	28-03-2022	28-03-2022	ALC201
002	Y9717053	28-03-2022	28-03-2022	ALC201

Paraaf :

SGS Environmental Analytics B.V. IS GEACCREDITEERD VOLGENS DE DOOR DE RAAD VOOR ACCREDITATIE GESTELDE CRITERIA VOOR TESTLABORATORIA CONFORM EN ISO/IEC 17025:2017 ONDER NR. L 028

AL ONZE WERKZAAMHEDEN WORDEN UITGEVOERD ONDER DE ALGEMENE VOORWAARDEN GEDEPONEERD BIJ DE KAMER VAN KOOPHANDEL EN FABRIEKEN TE ROTTERDAM INSCHRIJVING HANDELSREGISTER: KVK ROTTERDAM 24265286

Analyserapport

Sweco Eindhoven
Harry van den Bergh

Projectnaam	21.1041 aanbesteding Tennet trace Boxmeer-Venray - 002.813.20	Orderdatum	28-03-2022
Projectnummer	51006816	Startdatum	28-03-2022
Rapportnummer	13645348 - 1	Rapportagedatum	04-04-2022

Monster	Barcode	Aanlevering	Monstername	Verpakking
002	Y9717132	28-03-2022	28-03-2022	ALC201
003	Y9717067	28-03-2022	28-03-2022	ALC201
004	Y9717137	25-03-2022	25-03-2022	ALC201
004	Y9717125	25-03-2022	25-03-2022	ALC201
005	Y9717264	28-03-2022	28-03-2022	ALC201
005	Y9717207	28-03-2022	28-03-2022	ALC201
005	Y9717254	28-03-2022	28-03-2022	ALC201
005	Y9716878	28-03-2022	28-03-2022	ALC201
006	Y9717140	25-03-2022	25-03-2022	ALC201
006	Y9717262	28-03-2022	28-03-2022	ALC201
006	Y9716879	28-03-2022	28-03-2022	ALC201
006	Y9717112	25-03-2022	25-03-2022	ALC201
006	Y9717210	28-03-2022	28-03-2022	ALC201
006	Y9716880	28-03-2022	28-03-2022	ALC201

Paraaf :

SGS Environmental Analytics B.V. IS GEACCREDITEERD VOLGENS DE DOOR DE RAAD VOOR ACCREDITATIE GESTELDE CRITERIA VOOR TESTLABORATORIA CONFORM EN ISO/IEC 17025:2017 ONDER NR. L 028

AL ONZE WERKZAAMHEDEN WORDEN UITGEVOERD ONDER DE ALGEMENE VOORWAARDEN GEDEPONEERD BIJ DE KAMER VAN KOOPHANDEL EN FABRIEKEN TE ROTTERDAM INSCHRIJVING HANDELSREGISTER: KVK ROTTERDAM 24265286

Analyserapport

Sweco Eindhoven
Harry van den Bergh

Projectnaam	21.1041 aanbesteding Tennet trace Boxmeer-Venray - 002.813.20	Orderdatum	28-03-2022
Projectnummer	51006816	Startdatum	28-03-2022
Rapportnummer	13645348 - 1	Rapportagedatum	04-04-2022

Monsternummer:	001
Monster beschrijvingen	V66-mbg01 hb-251 (0-35) hb-252 (0-35) hb-253 (0-35)

Karakterisering naar alkaantraject

benzine	C9-C14
kerosine en petroleum	C10-C16
diesel en gasolie	C10-C28
motorolie	C20-C36
stookolie	C10-C36

De C10 en C40 pieken zijn toegevoegd door het laboratorium en worden gebruikt als interne standaard.

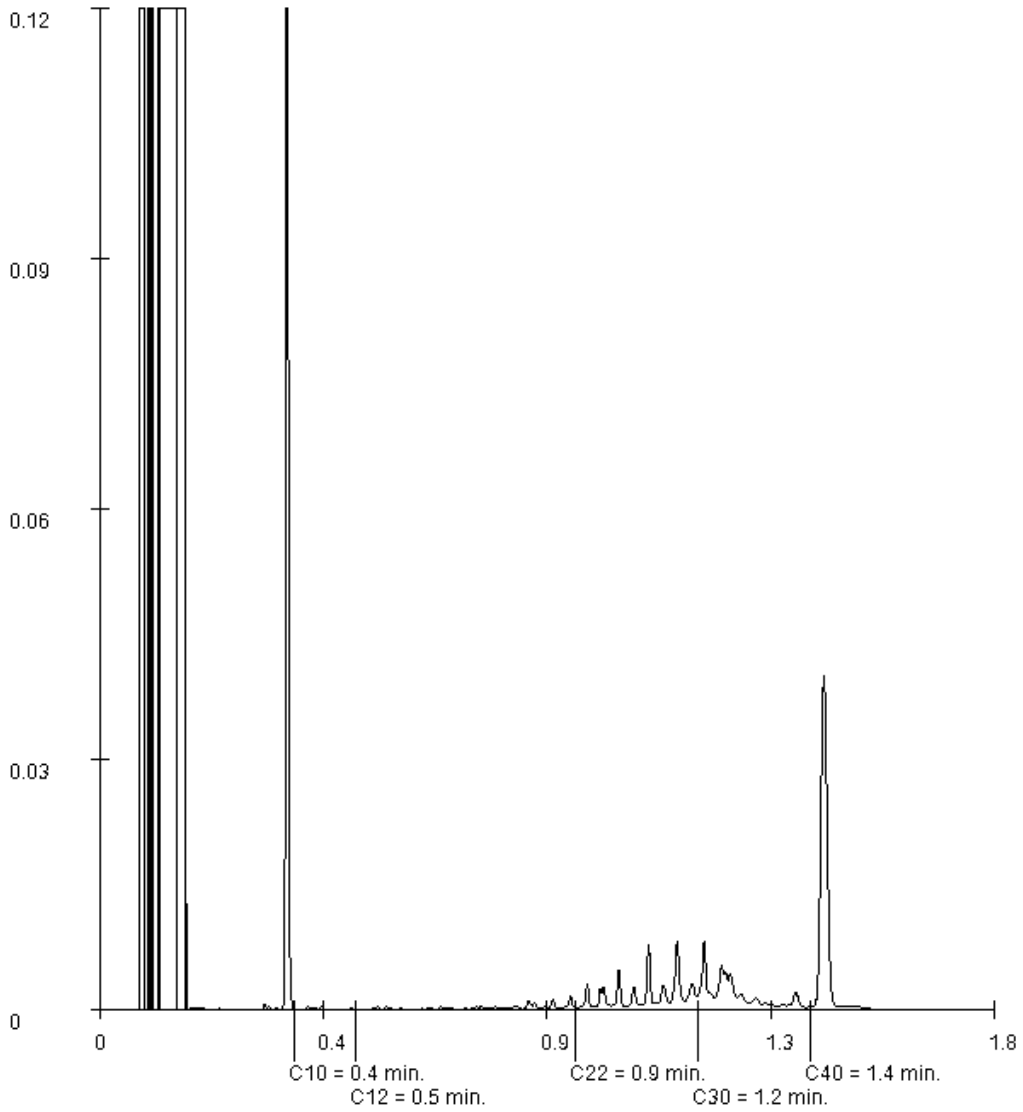

Paraaf :

SGS Environmental Analytics B.V. IS GEACCREDITEERD VOLGENS DE DOOR DE RAAD VOOR ACCREDITATIE GESTELDE CRITERIA VOOR TESTLABORATORIA CONFORM EN ISO/IEC 17025:2017 ONDER NR. L 028

AL ONZE WERKZAAMHEDEN WORDEN UITGEVOERD ONDER DE ALGEMENE VOORWAARDEN GEDEPONEERD BIJ DE KAMER VAN KOOPHANDEL EN FABRIEKEN TE ROTTERDAM INSCHRIJVING HANDELSREGISTER: KVK ROTTERDAM 24265286

Analyserapport

Sweco Eindhoven
Harry van den Bergh

Projectnaam	21.1041 aanbesteding Tennet trace Boxmeer-Venray - 002.813.20	Orderdatum	28-03-2022
Projectnummer	51006816	Startdatum	28-03-2022
Rapportnummer	13645348 - 1	Rapportagedatum	04-04-2022

Monsternummer:	004
Monster beschrijvingen	V74-mbg01 hb-245 (0-35) hb-246 (0-35)

Karakterisering naar alkaantraject

benzine	C9-C14
kerosine en petroleum	C10-C16
diesel en gasolie	C10-C28
motorolie	C20-C36
stookolie	C10-C36

De C10 en C40 pieken zijn toegevoegd door het laboratorium en worden gebruikt als interne standaard.

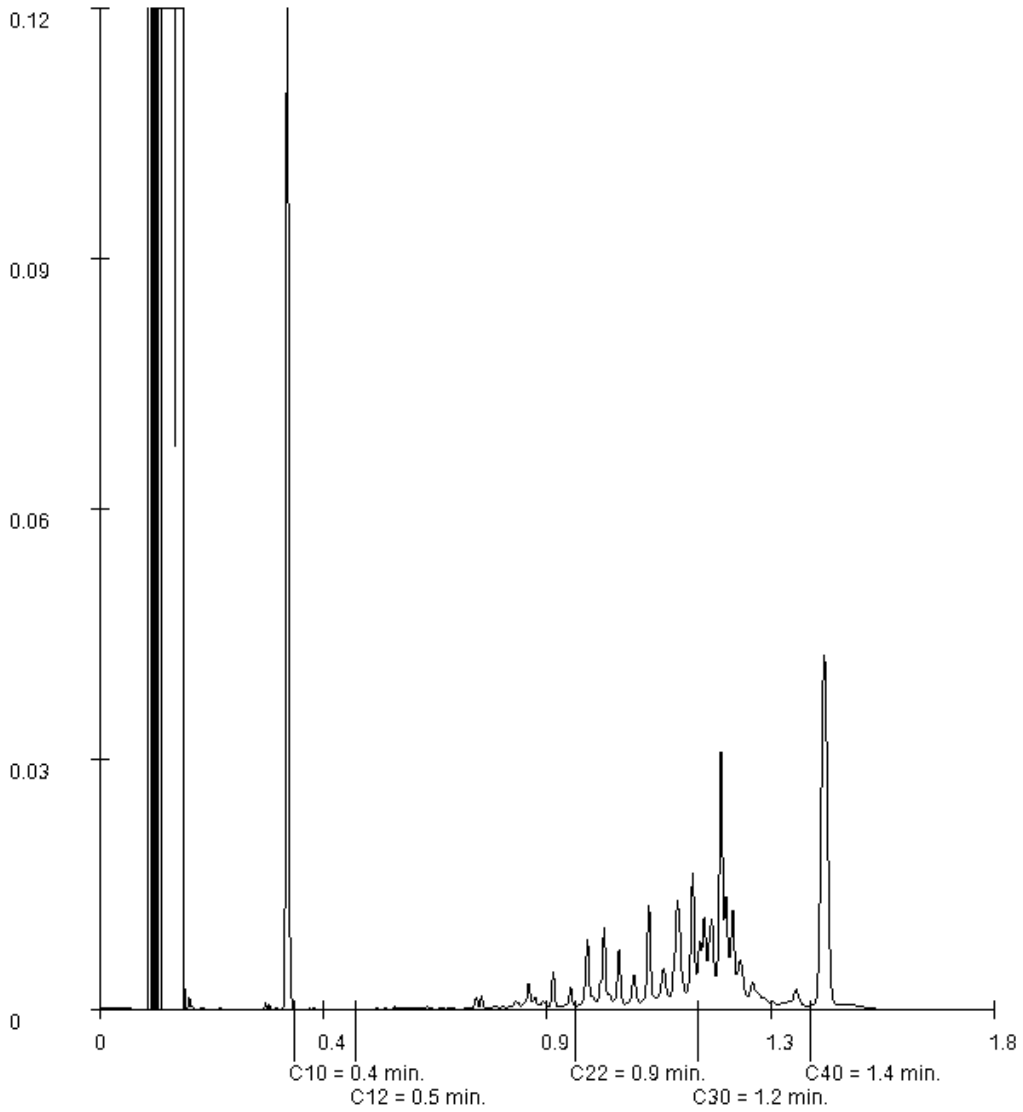

Paraaf :

SGS Environmental Analytics B.V. IS GEACCREDITEERD VOLGENS DE DOOR DE RAAD VOOR ACCREDITATIE GESTELDE CRITERIA VOOR TESTLABORATORIA CONFORM EN ISO/IEC 17025:2017 ONDER NR. L 028

AL ONZE WERKZAAMHEDEN WORDEN UITGEVOERD ONDER DE ALGEMENE VOORWAARDEN GEDEPONEERD BIJ DE KAMER VAN KOOPHANDEL EN FABRIEKEN TE ROTTERDAM INSCHRIJVING HANDELSREGISTER: KVK ROTTERDAM 24265286

Analyserapport

Sweco Eindhoven
Harry van den Bergh

Projectnaam	21.1041 aanbesteding Tennet trace Boxmeer-Venray - 002.813.20	Orderdatum	28-03-2022
Projectnummer	51006816	Startdatum	28-03-2022
Rapportnummer	13645348 - 1	Rapportagedatum	04-04-2022

Monsternummer:	005
Monster beschrijvingen	V74-mbg02 hb-247 (0-50) hb-248 (0-35) hb-249 (0-50) hb-250 (0-40)

Karakterisering naar alkaantraject

benzine	C9-C14
kerosine en petroleum	C10-C16
diesel en gasolie	C10-C28
motorolie	C20-C36
stookolie	C10-C36

De C10 en C40 pieken zijn toegevoegd door het laboratorium en worden gebruikt als interne standaard.

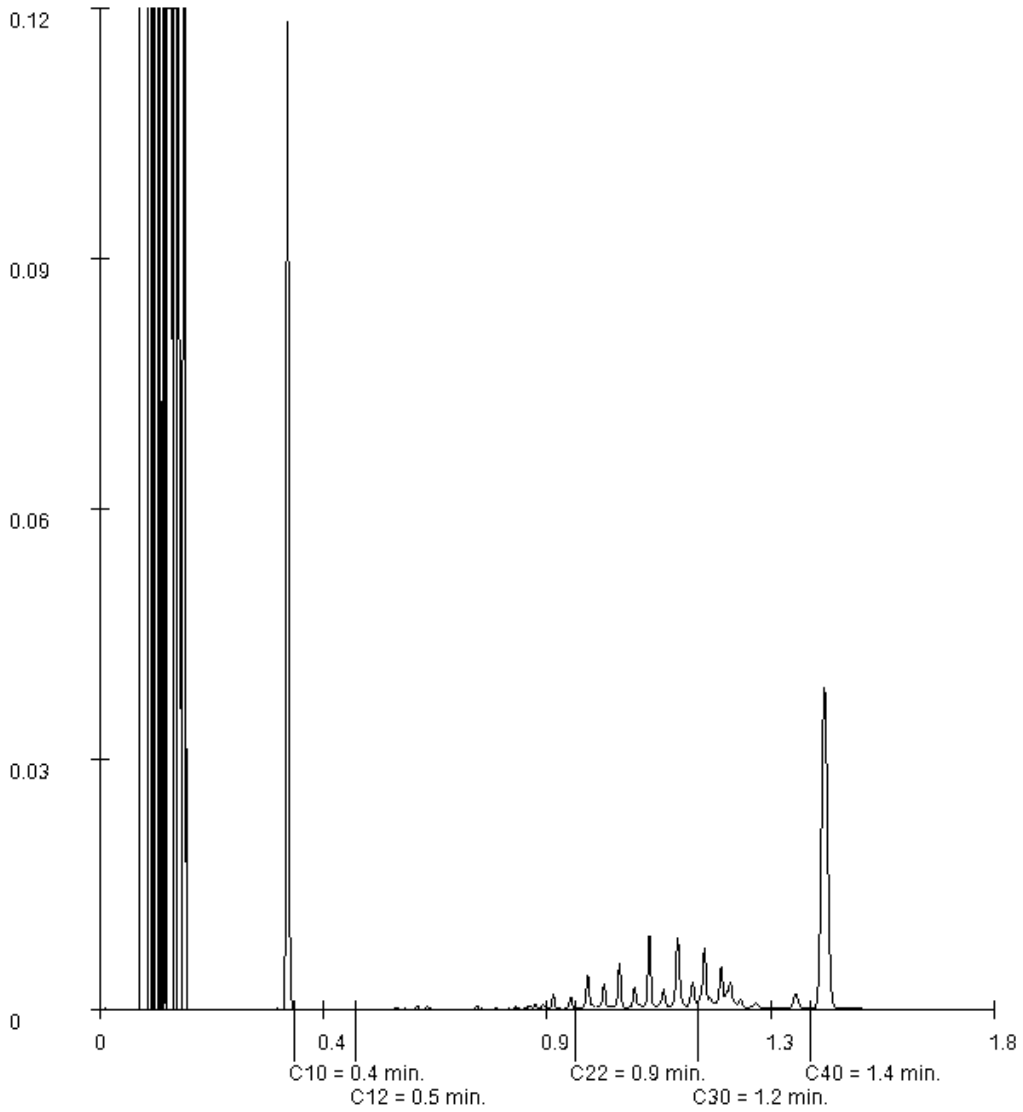

Paraaf :

SGS Environmental Analytics B.V. IS GEACCREDITEERD VOLGENS DE DOOR DE RAAD VOOR ACCREDITATIE GESTELDE CRITERIA VOOR TESTLABORATORIA CONFORM EN ISO/IEC 17025:2017 ONDER NR. L 028

AL ONZE WERKZAAMHEDEN WORDEN UITGEVOERD ONDER DE ALGEMENE VOORWAARDEN GEDEPONEERD BIJ DE KAMER VAN KOOPHANDEL EN FABRIEKEN TE ROTTERDAM INSCHRIJVING HANDELSREGISTER: KVK ROTTERDAM 24265286

SGS Environmental Analytics B.V.
Correspondentieadres
Steenhouwerstraat 15 · 3194 AG Rotterdam
Tel.: +31 (0)10 231 47 00 · Fax: +31 (0)10 416 30 34
www.sgs.com/analytics-nl

Analyserapport

Sweco Eindhoven
Harry van den Bergh
Postbus 1265
5602BG EINDHOVEN

Uw projectnaam	: 21.1041 aanbesteding Tennet trace Boxmeer-Venray - 002.813.20
Uw projectnummer	: 51006816
SGS rapportnummer	: 13646137, versienummer: 1.
Rapport-verificatienummer	: J2QT8PMI

Rotterdam, 06-04-2022

Geachte heer/mevrouw,

Hierbij ontvangt u de analyse resultaten van het laboratoriumonderzoek ten behoeve van uw project 51006816. Het onderzoek werd uitgevoerd conform uw opdracht. De gerapporteerde resultaten hebben uitsluitend betrekking op de door SGS geteste monsters en zoals door SGS ontvangen zijn. De door u aangegeven omschrijvingen voor de monsters, het project en de monsternamedatum (indien aangeleverd) zijn overgenomen in dit analyserapport. SGS is niet verantwoordelijk voor de gegevens verstrekt door de opdrachtgever.

Het onderzoek is uitgevoerd door SGS Environmental Analytics B.V., gevestigd aan de Steenhouwerstraat 15 in Rotterdam (NL). Indien het onderzoek is uitgevoerd door derden is dit in het rapport aangegeven.

Dit analyserapport bestaat inclusief bijlagen uit 8 pagina's. In geval van een versienummer van '2' of hoger vervallen de voorgaande versies. Alle bijlagen maken onlosmakelijk onderdeel uit van het rapport. Alleen vermenigvuldiging van het hele rapport is toegestaan.

Voor meer informatie, omtrent bijvoorbeeld meetonzekerheid of gebruikte analysemethoden, kunt u contact opnemen met de afdeling Customer Support.

Per 23 maart 2021 is SYNLAB Analytics & Services B.V. overgegaan naar de nieuwe naam SGS Environmental Analytics B.V. Alle erkenningen van SYNLAB Analytics & Services B.V blijven van kracht en zijn/worden omgezet naar SGS Environmental Analytics B.V.

Wij vertrouwen er op u met deze informatie van dienst te zijn.

Hoogachtend,

Jaap-Willem Hutter
Technical Director

SGS Environmental Analytics B.V. IS GEACCREDITEERD VOLGENS DE DOOR DE RAAD VOOR ACCREDITATIE GESTELDE CRITERIA VOOR TESTLABORATORIA CONFORM EN ISO/IEC 17025:2017 ONDER NR. L 028

AL ONZE WERKZAAMHEDEN WORDEN UITGEVOERD ONDER DE ALGEMENE VOORWAARDEN GEDEPONEERD BIJ DE KAMER VAN KOOPHANDEL EN FABRIEKEN TE ROTTERDAM INSCHRIJVING HANDELSREGISTER: KVK ROTTERDAM 24265286

Analyserapport

Sweco Eindhoven
Harry van den Bergh

Projectnaam	21.1041 aanbesteding Tennet trace Boxmeer-Venray - 002.813.20	Orderdatum	29-03-2022
Projectnummer	51006816	Startdatum	29-03-2022
Rapportnummer	13646137 - 1	Rapportagedatum	06-04-2022

Nummer	Monstersoort	Monsterspecificatie
001	Grond (AS3000)	V66/V330-mbg01 hb-254 (0-40) hb-255 (0-40) hb-256 (0-40)
002	Grond (AS3000)	V66/V330-mbg02 hb-258 (0-50) hb-259 (0-50)
003	Grond (AS3000)	V66/V330-mog01 hb-254 (40-90) hb-255 (40-90) hb-256 (40-90)
004	Grond (AS3000)	V66/V330-mog02 hb-258 (50-100) hb-259 (60-110)

Analyse	Eenheid	Q	001	002	003	004
monster voorbehandeling		S	Ja	Ja	Ja	Ja
droge stof	gew.-%	S	82.3	48.1	83.7	76.4
gewicht artefacten	g	S	<1	<1	<1	<1
aard van de artefacten	-	S	geen	geen	geen	geen
organische stof (gloeiverlies)	% vd DS	S	5.2	29.1	<0.5	1.2
KORRELGROOTTEVERDELING						
lutum (bodem)	% vd DS	S	3.4	5.1 [3]	3.5	3.2
METALEN						
barium	mg/kgds	S	<20	33	<20	<20
cadmium	mg/kgds	S	0.39	0.35	<0.2	<0.2
kobalt	mg/kgds	S	<1.5	<1.5	<1.5	<1.5
koper	mg/kgds	S	8.5	11	<5	<5
kwik	mg/kgds	S	<0.05	0.07	<0.05	<0.05
lood	mg/kgds	S	12	20	<10	<10
molybdeen	mg/kgds	S	<0.5	<0.5	<0.5	<0.5
nikkel	mg/kgds	S	<3	3.9	<3	<3
zink	mg/kgds	S	37	30	<20	<20
POLYCYCLISCHE AROMATISCHE KOOLWATERSTOFFEN						
naftaleen	mg/kgds	S	<0.01	<0.01	<0.01	<0.01
fenantreen	mg/kgds	S	<0.01	0.03	<0.01	<0.01
antraceen	mg/kgds	S	<0.01	<0.01	<0.01	<0.01
fluoranteen	mg/kgds	S	0.02	0.06	<0.01	<0.01
benzo(a)antraceen	mg/kgds	S	<0.01	0.03	<0.01	<0.01
chryseen	mg/kgds	S	<0.01	0.03	<0.01	<0.01
benzo(k)fluoranteen	mg/kgds	S	0.01	0.02	<0.01	<0.01
benzo(a)pyreen	mg/kgds	S	<0.01	0.02	<0.01	<0.01
benzo(ghi)peryleen	mg/kgds	S	0.02 [1]	0.03	<0.01	<0.01
indeno(1,2,3-cd)pyreen	mg/kgds	S	0.01	0.03	<0.01	<0.01
pak-totaal (10 van VROM) (0.7 factor)	mg/kgds	S	0.102 [2]	0.264 [2]	0.07 [2]	0.07 [2]
POLYCHLOORBIFENYLEN (PCB)						
PCB 28	µg/kgds	S	<1	<1	<1	<1
PCB 52	µg/kgds	S	<1	<1	<1	<1
PCB 101	µg/kgds	S	<1	<1	<1	<1
PCB 118	µg/kgds	S	<1	<1	<1	<1
PCB 138	µg/kgds	S	<1	<1	<1	<1
PCB 153	µg/kgds	S	<1	<1	<1	<1
PCB 180	µg/kgds	S	<1	<1	<1	<1

De met S gemerkte analyses zijn geaccrediteerd en vallen onder de AS3000-erkenning.

Paraaf :

SGS Environmental Analytics B.V. IS GEACCREDITEERD VOLGENS DE DOOR DE RAAD VOOR ACCREDITATIE GESTELDE CRITERIA VOOR TESTLABORATORIA CONFORM EN ISO/IEC 17025:2017 ONDER NR. L 028

AL ONZE WERKZAAMHEDEN WORDEN UITGEVOERD ONDER DE ALGEMENE VOORWAARDEN GEDEPONEERD BIJ DE KAMER VAN KOOPHANDEL EN FABRIEKEN TE ROTTERDAM INSCHRIJVING HANDELSREGISTER: KVK ROTTERDAM 24265286

Analyserapport

Sweco Eindhoven
Harry van den Bergh

Projectnaam	21.1041 aanbesteding Tennet trace Boxmeer-Venray - 002.813.20	Orderdatum	29-03-2022
Projectnummer	51006816	Startdatum	29-03-2022
Rapportnummer	13646137 - 1	Rapportagedatum	06-04-2022

Nummer	Monstersoort	Monsterspecificatie
001	Grond (AS3000)	V66/V330-mbg01 hb-254 (0-40) hb-255 (0-40) hb-256 (0-40)
002	Grond (AS3000)	V66/V330-mbg02 hb-258 (0-50) hb-259 (0-50)
003	Grond (AS3000)	V66/V330-mog01 hb-254 (40-90) hb-255 (40-90) hb-256 (40-90)
004	Grond (AS3000)	V66/V330-mog02 hb-258 (50-100) hb-259 (60-110)

Analyse	Eenheid	Q	001	002	003	004
som PCB (7) (0.7 factor)	µg/kgds	S	4.9 [2)]	4.9 [2)]	4.9 [2)]	4.9 [2)]
MINERALE OLIE						
fractie C10-C12	mg/kgds		<5	<5	<5	<5
fractie C12-C22	mg/kgds		<5	<5	<5	<5
fractie C22-C30	mg/kgds		7	24	<5	<5
fractie C30-C40	mg/kgds		6	18	<5	<5
totaal olie C10 - C40	mg/kgds	S	<20	40	<20	<20

De met S gemerkte analyses zijn geaccrediteerd en vallen onder de AS3000-erkenning.

Paraaf :

SGS Environmental Analytics B.V. IS GEACCREDITEERD VOLGENS DE DOOR DE RAAD VOOR ACCREDITATIE GESTELDE CRITERIA VOOR TESTLABORATORIA CONFORM EN ISO/IEC 17025:2017 ONDER NR. L 028

AL ONZE WERKZAAMHEDEN WORDEN UITGEVOERD ONDER DE ALGEMENE VOORWAARDEN GEDEPONEERD BIJ DE KAMER VAN KOOPHANDEL EN FABRIEKEN TE ROTTERDAM INSCHRIJVING HANDELSREGISTER: KVK ROTTERDAM 24265286

Analyserapport

Sweco Eindhoven
Harry van den Bergh

Projectnaam	21.1041 aanbesteding Tennet trace Boxmeer-Venray - 002.813.20	Orderdatum	29-03-2022
Projectnummer	51006816	Startdatum	29-03-2022
Rapportnummer	13646137 - 1	Rapportagedatum	06-04-2022

Monster beschrijvingen

001	*	De monstervoorbehandeling en analyses zijn uitgevoerd conform Accreditatieschema AS3000, dit geldt alleen voor de analyses die worden gerapporteerd met het "S" kenmerk.
002	*	De monstervoorbehandeling en analyses zijn uitgevoerd conform Accreditatieschema AS3000, dit geldt alleen voor de analyses die worden gerapporteerd met het "S" kenmerk.
003	*	De monstervoorbehandeling en analyses zijn uitgevoerd conform Accreditatieschema AS3000, dit geldt alleen voor de analyses die worden gerapporteerd met het "S" kenmerk.
004	*	De monstervoorbehandeling en analyses zijn uitgevoerd conform Accreditatieschema AS3000, dit geldt alleen voor de analyses die worden gerapporteerd met het "S" kenmerk.

Voetnoten

1	Er zijn componenten aanwezig die een storende invloed hebben op de meting. Om die reden is de onzekerheid in het resultaat vergroot.
2	De sommatie na verrekening van de 0.7 factor voor <-waarden volgens BoToVa.
3	In verband met een storende matrix is de onzekerheid in het resultaat vergroot.

Paraaf :

SGS Environmental Analytics B.V. IS GEACCREDITEERD VOLGENS DE DOOR DE RAAD VOOR ACCREDITATIE GESTELDE CRITERIA VOOR TESTLABORATORIA CONFORM EN ISO/IEC 17025:2017 ONDER NR. L 028

AL ONZE WERKZAAMHEDEN WORDEN UITGEVOERD ONDER DE ALGEMENE VOORWAARDEN GEDEPONEERD BIJ DE KAMER VAN KOOPHANDEL EN FABRIEKEN TE ROTTERDAM INSCHRIJVING HANDELSREGISTER: KVK ROTTERDAM 24265286

Analyserapport

Sweco Eindhoven
Harry van den Bergh

Projectnaam	21.1041 aanbesteding Tennet trace Boxmeer-Venray - 002.813.20	Orderdatum	29-03-2022
Projectnummer	51006816	Startdatum	29-03-2022
Rapportnummer	13646137 - 1	Rapportagedatum	06-04-2022

Analyse	Monstersoort	Relatie tot norm
monster voorbehandeling	Grond (AS3000)	Grond: conform NEN-EN 16179. Grond (AS3000): conform NEN-EN 16179
droge stof	Grond (AS3000)	Grond: NEN-EN 15934. Grond (AS3000): AS3010-2 en NEN-EN 15934
gewicht artefacten	Grond (AS3000)	Conform AS3000
aard van de artefacten	Grond (AS3000)	Idem
organische stof (gloeiverlies)	Grond (AS3000)	Grond: gelijkwaardig aan NEN 5754. Grond (AS3000): conform AS3010-3
lutum (bodem)	Grond (AS3000)	Grond: eigen methode. Grond (AS3000): AS3010-4
barium	Grond (AS3000)	AS3010-5 en NEN-EN-ISO 17294-2 (ontsluiting NEN 6961)
cadmium	Grond (AS3000)	Idem
kobalt	Grond (AS3000)	Idem
koper	Grond (AS3000)	Idem
kwik	Grond (AS3000)	Idem
lood	Grond (AS3000)	Idem
molybdeen	Grond (AS3000)	Idem
nikkel	Grond (AS3000)	Idem
zink	Grond (AS3000)	Idem
naftaleen	Grond (AS3000)	AS3010-6
fenantreen	Grond (AS3000)	Idem
antraceen	Grond (AS3000)	Idem
fluoranteen	Grond (AS3000)	Idem
benzo(a)antraceen	Grond (AS3000)	Idem
chryseen	Grond (AS3000)	Idem
benzo(k)fluoranteen	Grond (AS3000)	Idem
benzo(a)pyreen	Grond (AS3000)	Idem
benzo(ghi)peryleen	Grond (AS3000)	Idem
indeno(1,2,3-cd)pyreen	Grond (AS3000)	Idem
pak-totaal (10 van VROM) (0.7 factor)	Grond (AS3000)	Idem
PCB 28	Grond (AS3000)	AS3010-8
PCB 52	Grond (AS3000)	Idem
PCB 101	Grond (AS3000)	Idem
PCB 118	Grond (AS3000)	Idem
PCB 138	Grond (AS3000)	Idem
PCB 153	Grond (AS3000)	Idem
PCB 180	Grond (AS3000)	Idem
som PCB (7) (0.7 factor)	Grond (AS3000)	Idem
totaal olie C10 - C40	Grond (AS3000)	AS3010-7 en NEN-EN-ISO 16703

Monster	Barcode	Aanlevering	Monstername	Verpakking
001	Y9717372	29-03-2022	29-03-2022	ALC201
001	Y9717225	29-03-2022	29-03-2022	ALC201
001	Y9717209	29-03-2022	29-03-2022	ALC201
002	Y9717376	29-03-2022	29-03-2022	ALC201
002	Y9717377	29-03-2022	29-03-2022	ALC201

Paraaf :

SGS Environmental Analytics B.V. IS GEACCREDITEERD VOLGENS DE DOOR DE RAAD VOOR ACCREDITATIE GESTELDE CRITERIA VOOR TESTLABORATORIA CONFORM EN ISO/IEC 17025:2017 ONDER NR. L 028

AL ONZE WERKZAAMHEDEN WORDEN UITGEVOERD ONDER DE ALGEMENE VOORWAARDEN GEDEPONEERD BIJ DE KAMER VAN KOOPHANDEL EN FABRIEKEN TE ROTTERDAM INSCHRIJVING HANDELSREGISTER: KVK ROTTERDAM 24265286

Analyserapport

Sweco Eindhoven
Harry van den Bergh

Projectnaam	21.1041 aanbesteding Tennet trace Boxmeer-Venray - 002.813.20	Orderdatum	29-03-2022
Projectnummer	51006816	Startdatum	29-03-2022
Rapportnummer	13646137 - 1	Rapportagedatum	06-04-2022

Monster	Barcode	Aanlevering	Monstername	Verpakking
003	Y9717230	29-03-2022	29-03-2022	ALC201
003	Y9717212	29-03-2022	29-03-2022	ALC201
003	Y9717362	29-03-2022	29-03-2022	ALC201
004	Y9717378	29-03-2022	29-03-2022	ALC201
004	Y9717382	29-03-2022	29-03-2022	ALC201

Paraaf :

SGS Environmental Analytics B.V. IS GEACCREDITEERD VOLGENS DE DOOR DE RAAD VOOR ACCREDITATIE GESTELDE CRITERIA VOOR TESTLABORATORIA CONFORM EN ISO/IEC 17025:2017 ONDER NR. L 028

AL ONZE WERKZAAMHEDEN WORDEN UITGEVOERD ONDER DE ALGEMENE VOORWAARDEN GEDEPONEERD BIJ DE KAMER VAN KOOPHANDEL EN FABRIEKEN TE ROTTERDAM INSCHRIJVING HANDELSREGISTER: KVK ROTTERDAM 24265286

Analyserapport

Sweco Eindhoven
Harry van den Bergh

Projectnaam	21.1041 aanbesteding Tennet trace Boxmeer-Venray - 002.813.20	Orderdatum	29-03-2022
Projectnummer	51006816	Startdatum	29-03-2022
Rapportnummer	13646137 - 1	Rapportagedatum	06-04-2022

Monsternummer:	001
Monster beschrijvingen	V66/V330-mbg01 hb-254 (0-40) hb-255 (0-40) hb-256 (0-40)

Karakterisering naar alkaantraject

benzine	C9-C14
kerosine en petroleum	C10-C16
diesel en gasolie	C10-C28
motorolie	C20-C36
stookolie	C10-C36

De C10 en C40 pieken zijn toegevoegd door het laboratorium en worden gebruikt als interne standaard.

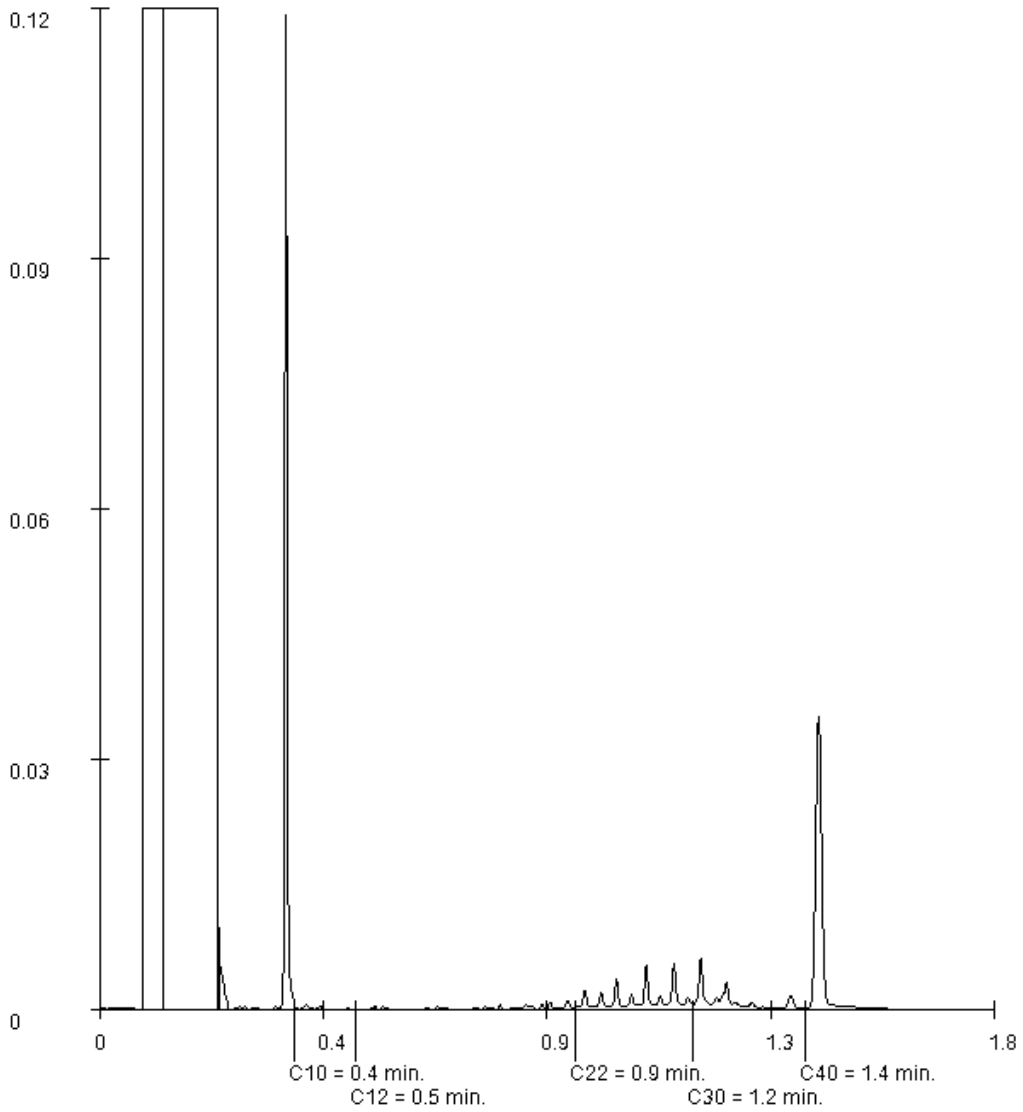

Paraaf :

SGS Environmental Analytics B.V. IS GEACCREDITEERD VOLGENS DE DOOR DE RAAD VOOR ACCREDITATIE GESTELDE CRITERIA VOOR TESTLABORATORIA CONFORM EN ISO/IEC 17025:2017 ONDER NR. L 028

AL ONZE WERKZAAMHEDEN WORDEN UITGEVOERD ONDER DE ALGEMENE VOORWAARDEN GEDEPONEERD BIJ DE KAMER VAN KOOPHANDEL EN FABRIEKEN TE ROTTERDAM INSCHRIJVING HANDELSREGISTER: KVK ROTTERDAM 24265286

Analyserapport

Sweco Eindhoven
Harry van den Bergh

Projectnaam	21.1041 aanbesteding Tennet trace Boxmeer-Venray - 002.813.20	Orderdatum	29-03-2022
Projectnummer	51006816	Startdatum	29-03-2022
Rapportnummer	13646137 - 1	Rapportagedatum	06-04-2022

Monsternummer:	002
Monster beschrijvingen	V66/V330-mbg02 hb-258 (0-50) hb-259 (0-50)

Karakterisering naar alkaantraject

benzine	C9-C14
kerosine en petroleum	C10-C16
diesel en gasolie	C10-C28
motorolie	C20-C36
stookolie	C10-C36

De C10 en C40 pieken zijn toegevoegd door het laboratorium en worden gebruikt als interne standaard.

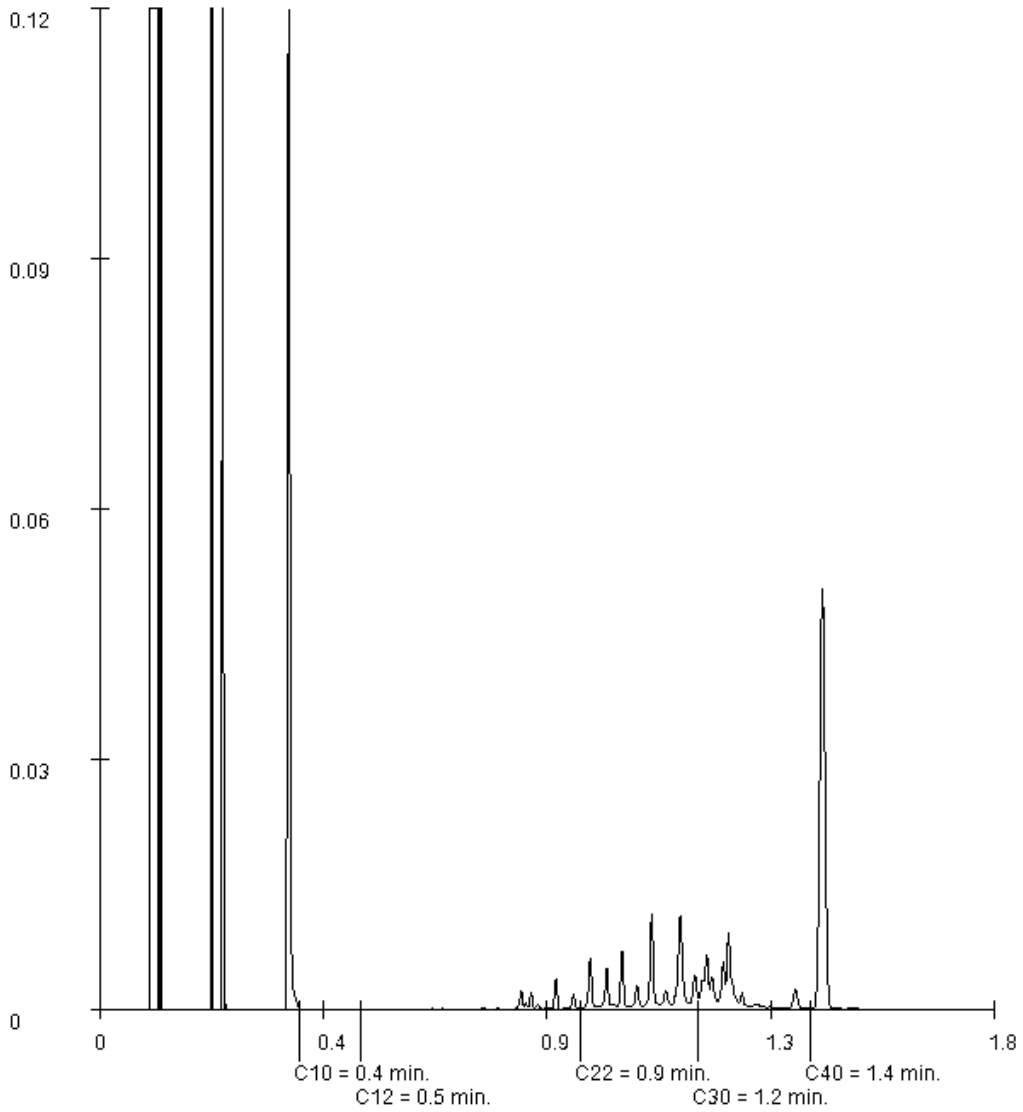

Paraaf :

SGS Environmental Analytics B.V. IS GEACCREDITEERD VOLGENS DE DOOR DE RAAD VOOR ACCREDITATIE GESTELDE CRITERIA VOOR TESTLABORATORIA CONFORM EN ISO/IEC 17025:2017 ONDER NR. L 028

AL ONZE WERKZAAMHEDEN WORDEN UITGEVOERD ONDER DE ALGEMENE VOORWAARDEN GEDEPONEERD BIJ DE KAMER VAN KOOPHANDEL EN FABRIEKEN TE ROTTERDAM INSCHRIJVING HANDELSREGISTER: KVK ROTTERDAM 24265286

SGS Environmental Analytics B.V.
Correspondentieadres
Steenhouwerstraat 15 · 3194 AG Rotterdam
Tel.: +31 (0)10 231 47 00 · Fax: +31 (0)10 416 30 34
www.sgs.com/analytics-nl

Analyserapport

Sweco Eindhoven
Harry van den Bergh
Postbus 1265
5602BG EINDHOVEN

Uw projectnaam	: 21.1041 aanbesteding Tennet trace Boxmeer-Venray - 002.813.20
Uw projectnummer	: 51006816
SGS rapportnummer	: 13646957, versienummer: 1.
Rapport-verificatienummer	: GHDCQNE9

Rotterdam, 07-04-2022

Geachte heer/mevrouw,

Hierbij ontvangt u de analyse resultaten van het laboratoriumonderzoek ten behoeve van uw project 51006816. Het onderzoek werd uitgevoerd conform uw opdracht. De gerapporteerde resultaten hebben uitsluitend betrekking op de door SGS geteste monsters en zoals door SGS ontvangen zijn. De door u aangegeven omschrijvingen voor de monsters, het project en de monsternamedatum (indien aangeleverd) zijn overgenomen in dit analyserapport. SGS is niet verantwoordelijk voor de gegevens verstrekt door de opdrachtgever.

Het onderzoek is uitgevoerd door SGS Environmental Analytics B.V., gevestigd aan de Steenhouwerstraat 15 in Rotterdam (NL). Indien het onderzoek is uitgevoerd door derden is dit in het rapport aangegeven.

Dit analyserapport bestaat inclusief bijlagen uit 7 pagina's. In geval van een versienummer van '2' of hoger vervallen de voorgaande versies. Alle bijlagen maken onlosmakelijk onderdeel uit van het rapport. Alleen vermenigvuldiging van het hele rapport is toegestaan.

Voor meer informatie, omtrent bijvoorbeeld meetonzekerheid of gebruikte analysemethoden, kunt u contact opnemen met de afdeling Customer Support.

Per 23 maart 2021 is SYNLAB Analytics & Services B.V. overgegaan naar de nieuwe naam SGS Environmental Analytics B.V. Alle erkenningen van SYNLAB Analytics & Services B.V blijven van kracht en zijn/worden omgezet naar SGS Environmental Analytics B.V.

Wij vertrouwen er op u met deze informatie van dienst te zijn.

Hoogachtend,

Jaap-Willem Hutter
Technical Director

SGS Environmental Analytics B.V. IS GEACCREDITEERD VOLGENS DE DOOR DE RAAD VOOR ACCREDITATIE GESTELDE CRITERIA VOOR TESTLABORATORIA CONFORM EN ISO/IEC 17025:2017 ONDER NR. L 028

AL ONZE WERKZAAMHEDEN WORDEN UITGEVOERD ONDER DE ALGEMENE VOORWAARDEN GEDEPONEERD BIJ DE KAMER VAN KOOPHANDEL EN FABRIEKEN TE ROTTERDAM INSCHRIJVING HANDELSREGISTER: KVK ROTTERDAM 24265286

Analyserapport

Sweco Eindhoven
Harry van den Bergh

Projectnaam	21.1041 aanbesteding Tennet trace Boxmeer-Venray - 002.813.20	Orderdatum	30-03-2022
Projectnummer	51006816	Startdatum	30-03-2022
Rapportnummer	13646957 - 1	Rapportagedatum	07-04-2022

Nummer	Monstersoort	Monsterspecificatie
001	Grond (AS3000)	L410-mbg01 hb-020 (0-40) hb-021 (0-40) hb-022 (0-40)
002	Grond (AS3000)	L410-mog01 hb-020 (40-70) hb-021 (40-70) hb-022 (70-100)
003	Grond (AS3000)	U33-bg01 hb-210 (0-20)
004	Grond (AS3000)	U33-og01 hb-210 (50-100)

Analyse	Eenheid	Q	001	002	003	004
monster voorbehandeling		S	Ja	Ja	Ja	Ja
droge stof	gew.-%	S	85.4	84.6	93.7	96.3
gewicht artefacten	g	S	<1	<1	<1	<1
aard van de artefacten	-	S	geen	geen	geen	geen
organische stof (gloeiverlies)	% vd DS	S	2.7	<0.5	2.1	<0.5
KORRELGROOTTEVERDELING						
lutum (bodem)	% vd DS	S	4.6	6.0	<2	2.1
METALEN						
barium	mg/kgds	S	<20	<20	100	<20
cadmium	mg/kgds	S	0.22	<0.2	0.55	<0.2
kobalt	mg/kgds	S	2.5	<1.5	<1.5	<1.5
koper	mg/kgds	S	6.3	<5	12	<5
kwik	mg/kgds	S	0.05	<0.05	0.13	<0.05
lood	mg/kgds	S	11	<10	100	<10
molybdeen	mg/kgds	S	<0.5	<0.5	<0.5	<0.5
nikkel	mg/kgds	S	3.3	<3	4.2	<3
zink	mg/kgds	S	27	<20	440	<20
POLYCYCLISCHE AROMATISCHE KOOLWATERSTOFFEN						
naftaleen	mg/kgds	S	<0.01	<0.01	<0.01	<0.01
fenantreen	mg/kgds	S	0.13	<0.01	<0.01	<0.01
antraceen	mg/kgds	S	0.04	<0.01	<0.01	<0.01
fluoranteen	mg/kgds	S	0.22	<0.01	0.01	<0.01
benzo(a)antraceen	mg/kgds	S	0.11	<0.01	<0.01	<0.01
chryseen	mg/kgds	S	0.10	<0.01	<0.01	<0.01
benzo(k)fluoranteen	mg/kgds	S	0.06	<0.01	<0.01	<0.01
benzo(a)pyreen	mg/kgds	S	0.08	<0.01	<0.01	<0.01
benzo(ghi)peryleen	mg/kgds	S	0.05	<0.01	0.01	<0.01
indeno(1,2,3-cd)pyreen	mg/kgds	S	0.05	<0.01	0.01	<0.01
pak-totaal (10 van VROM) (0.7 factor)	mg/kgds	S	0.847 [1)]	0.07 [1)]	0.079 [1)]	0.07 [1)]
POLYCHLOORBIFENYLEN (PCB)						
PCB 28	µg/kgds	S	<1	<1	<1	<1
PCB 52	µg/kgds	S	<1	<1	<1	<1
PCB 101	µg/kgds	S	<1	<1	<1	<1
PCB 118	µg/kgds	S	<1	<1	<1	<1
PCB 138	µg/kgds	S	<1	<1	<1	<1
PCB 153	µg/kgds	S	<1	<1	<1	<1
PCB 180	µg/kgds	S	<1	<1	<1	<1

De met S gemerkte analyses zijn geaccrediteerd en vallen onder de AS3000-erkenning.

Paraaf :

SGS Environmental Analytics B.V. IS GEACCREDITEERD VOLGENS DE DOOR DE RAAD VOOR ACCREDITATIE GESTELDE CRITERIA VOOR TESTLABORATORIA CONFORM EN ISO/IEC 17025:2017 ONDER NR. L 028

AL ONZE WERKZAAMHEDEN WORDEN UITGEVOERD ONDER DE ALGEMENE VOORWAARDEN GEDEPONEERD BIJ DE KAMER VAN KOOPHANDEL EN FABRIEKEN TE ROTTERDAM INSCHRIJVING HANDELSREGISTER: KVK ROTTERDAM 24265286

Analyserapport

Sweco Eindhoven
Harry van den Bergh

Projectnaam	21.1041 aanbesteding Tennet trace Boxmeer-Venray - 002.813.20	Orderdatum	30-03-2022
Projectnummer	51006816	Startdatum	30-03-2022
Rapportnummer	13646957 - 1	Rapportagedatum	07-04-2022

Nummer	Monstersoort	Monsterspecificatie
001	Grond (AS3000)	L410-mbg01 hb-020 (0-40) hb-021 (0-40) hb-022 (0-40)
002	Grond (AS3000)	L410-mog01 hb-020 (40-70) hb-021 (40-70) hb-022 (70-100)
003	Grond (AS3000)	U33-bg01 hb-210 (0-20)
004	Grond (AS3000)	U33-og01 hb-210 (50-100)

Analyse	Eenheid	Q	001	002	003	004
som PCB (7) (0.7 factor)	µg/kgds	S	4.9 [1)]	4.9 [1)]	4.9 [1)]	4.9 [1)]
MINERALE OLIE						
fractie C10-C12	mg/kgds		<5	<5	<5	<5
fractie C12-C22	mg/kgds		<5	<5	<5	<5
fractie C22-C30	mg/kgds		<5	<5	5	<5
fractie C30-C40	mg/kgds		<5	<5	<5	<5
totaal olie C10 - C40	mg/kgds	S	<20	<20	<20	<20

De met S gemerkte analyses zijn geaccrediteerd en vallen onder de AS3000-erkenning.

Paraaf :

SGS Environmental Analytics B.V. IS GEACCREDITEERD VOLGENS DE DOOR DE RAAD VOOR ACCREDITATIE GESTELDE CRITERIA VOOR TESTLABORATORIA CONFORM EN ISO/IEC 17025:2017 ONDER NR. L 028

AL ONZE WERKZAAMHEDEN WORDEN UITGEVOERD ONDER DE ALGEMENE VOORWAARDEN GEDEPONEERD BIJ DE KAMER VAN KOOPHANDEL EN FABRIEKEN TE ROTTERDAM INSCHRIJVING HANDELSREGISTER: KVK ROTTERDAM 24265286

Analyserapport

Sweco Eindhoven
Harry van den Bergh

Projectnaam	21.1041 aanbesteding Tennet trace Boxmeer-Venray - 002.813.20	Orderdatum	30-03-2022
Projectnummer	51006816	Startdatum	30-03-2022
Rapportnummer	13646957 - 1	Rapportagedatum	07-04-2022

Monster beschrijvingen

001	*	De monstervoorbehandeling en analyses zijn uitgevoerd conform Accreditatieschema AS3000, dit geldt alleen voor de analyses die worden gerapporteerd met het "S" kenmerk.
002	*	De monstervoorbehandeling en analyses zijn uitgevoerd conform Accreditatieschema AS3000, dit geldt alleen voor de analyses die worden gerapporteerd met het "S" kenmerk.
003	*	De monstervoorbehandeling en analyses zijn uitgevoerd conform Accreditatieschema AS3000, dit geldt alleen voor de analyses die worden gerapporteerd met het "S" kenmerk.
004	*	De monstervoorbehandeling en analyses zijn uitgevoerd conform Accreditatieschema AS3000, dit geldt alleen voor de analyses die worden gerapporteerd met het "S" kenmerk.

Voetnoten

1 De sommatie na verrekening van de 0.7 factor voor <-waarden volgens BoToVa.

Paraaf :

SGS Environmental Analytics B.V. IS GEACCREDITEERD VOLGENS DE DOOR DE RAAD VOOR ACCREDITATIE GESTELDE CRITERIA VOOR TESTLABORATORIA CONFORM EN ISO/IEC 17025:2017 ONDER NR. L 028

AL ONZE WERKZAAMHEDEN WORDEN UITGEVOERD ONDER DE ALGEMENE VOORWAARDEN GEDEPONEERD BIJ DE KAMER VAN KOOPHANDEL EN FABRIEKEN TE ROTTERDAM INSCHRIJVING HANDELSREGISTER: KVK ROTTERDAM 24265286

Analyserapport

Sweco Eindhoven
Harry van den Bergh

Projectnaam	21.1041 aanbesteding Tennet trace Boxmeer-Venray - 002.813.20	Orderdatum	30-03-2022
Projectnummer	51006816	Startdatum	30-03-2022
Rapportnummer	13646957 - 1	Rapportagedatum	07-04-2022

Analyse	Monstersoort	Relatie tot norm
monster voorbehandeling	Grond (AS3000)	Grond: conform NEN-EN 16179. Grond (AS3000): conform NEN-EN 16179
droge stof	Grond (AS3000)	Grond: NEN-EN 15934. Grond (AS3000): AS3010-2 en NEN-EN 15934
gewicht artefacten	Grond (AS3000)	Conform AS3000
aard van de artefacten	Grond (AS3000)	Idem
organische stof (gloeiverlies)	Grond (AS3000)	Grond: gelijkwaardig aan NEN 5754. Grond (AS3000): conform AS3010-3
lutum (bodem)	Grond (AS3000)	Grond: eigen methode. Grond (AS3000): AS3010-4
barium	Grond (AS3000)	AS3010-5 en NEN-EN-ISO 17294-2 (ontsluiting NEN 6961)
cadmium	Grond (AS3000)	Idem
kobalt	Grond (AS3000)	Idem
koper	Grond (AS3000)	Idem
kwik	Grond (AS3000)	Idem
lood	Grond (AS3000)	Idem
molybdeen	Grond (AS3000)	Idem
nikkel	Grond (AS3000)	Idem
zink	Grond (AS3000)	Idem
naftaleen	Grond (AS3000)	AS3010-6
fenantreen	Grond (AS3000)	Idem
antraceen	Grond (AS3000)	Idem
fluoranteen	Grond (AS3000)	Idem
benzo(a)antraceen	Grond (AS3000)	Idem
chryseen	Grond (AS3000)	Idem
benzo(k)fluoranteen	Grond (AS3000)	Idem
benzo(a)pyreen	Grond (AS3000)	Idem
benzo(ghi)peryleen	Grond (AS3000)	Idem
indeno(1,2,3-cd)pyreen	Grond (AS3000)	Idem
pak-totaal (10 van VROM) (0.7 factor)	Grond (AS3000)	Idem
PCB 28	Grond (AS3000)	AS3010-8
PCB 52	Grond (AS3000)	Idem
PCB 101	Grond (AS3000)	Idem
PCB 118	Grond (AS3000)	Idem
PCB 138	Grond (AS3000)	Idem
PCB 153	Grond (AS3000)	Idem
PCB 180	Grond (AS3000)	Idem
som PCB (7) (0.7 factor)	Grond (AS3000)	Idem
totaal olie C10 - C40	Grond (AS3000)	AS3010-7 en NEN-EN-ISO 16703

Monster	Barcode	Aanlevering	Monstername	Verpakking
001	Y9717266	30-03-2022	30-03-2022	ALC201
001	Y9717268	30-03-2022	30-03-2022	ALC201
001	Y9717354	30-03-2022	30-03-2022	ALC201
002	Y9717280	30-03-2022	30-03-2022	ALC201
002	Y9717273	30-03-2022	30-03-2022	ALC201

Paraaf :

SGS Environmental Analytics B.V. IS GEACCREDITEERD VOLGENS DE DOOR DE RAAD VOOR ACCREDITATIE GESTELDE CRITERIA VOOR TESTLABORATORIA CONFORM EN ISO/IEC 17025:2017 ONDER NR. L 028

AL ONZE WERKZAAMHEDEN WORDEN UITGEVOERD ONDER DE ALGEMENE VOORWAARDEN GEDEPONEERD BIJ DE KAMER VAN KOOPHANDEL EN FABRIEKEN TE ROTTERDAM INSCHRIJVING HANDELSREGISTER: KVK ROTTERDAM 24265286

Analyserapport

Sweco Eindhoven
Harry van den Bergh

Projectnaam	21.1041 aanbesteding Tennet trace Boxmeer-Venray - 002.813.20	Orderdatum	30-03-2022
Projectnummer	51006816	Startdatum	30-03-2022
Rapportnummer	13646957 - 1	Rapportagedatum	07-04-2022

Monster	Barcode	Aanlevering	Monstername	Verpakking
002	Y9717360	30-03-2022	30-03-2022	ALC201
003	Y9717348	30-03-2022	30-03-2022	ALC201
004	Y9717320	30-03-2022	30-03-2022	ALC201

Paraaf :

SGS Environmental Analytics B.V. IS GEACCREDITEERD VOLGENS DE DOOR DE RAAD VOOR ACCREDITATIE GESTELDE CRITERIA VOOR TESTLABORATORIA CONFORM EN ISO/IEC 17025:2017 ONDER NR. L 028

AL ONZE WERKZAAMHEDEN WORDEN UITGEVOERD ONDER DE ALGEMENE VOORWAARDEN GEDEPONEERD BIJ DE KAMER VAN KOOPHANDEL EN FABRIEKEN TE ROTTERDAM INSCHRIJVING HANDELSREGISTER: KVK ROTTERDAM 24265286

Analyserapport

Sweco Eindhoven
Harry van den Bergh

Projectnaam	21.1041 aanbesteding Tennet trace Boxmeer-Venray - 002.813.20	Orderdatum	30-03-2022
Projectnummer	51006816	Startdatum	30-03-2022
Rapportnummer	13646957 - 1	Rapportagedatum	07-04-2022

Monsternummer:	003
Monster beschrijvingen	U33-bg01 hb-210 (0-20)

Karakterisering naar alkaantraject

benzine	C9-C14
kerosine en petroleum	C10-C16
diesel en gasolie	C10-C28
motorolie	C20-C36
stookolie	C10-C36

De C10 en C40 pieken zijn toegevoegd door het laboratorium en worden gebruikt als interne standaard.

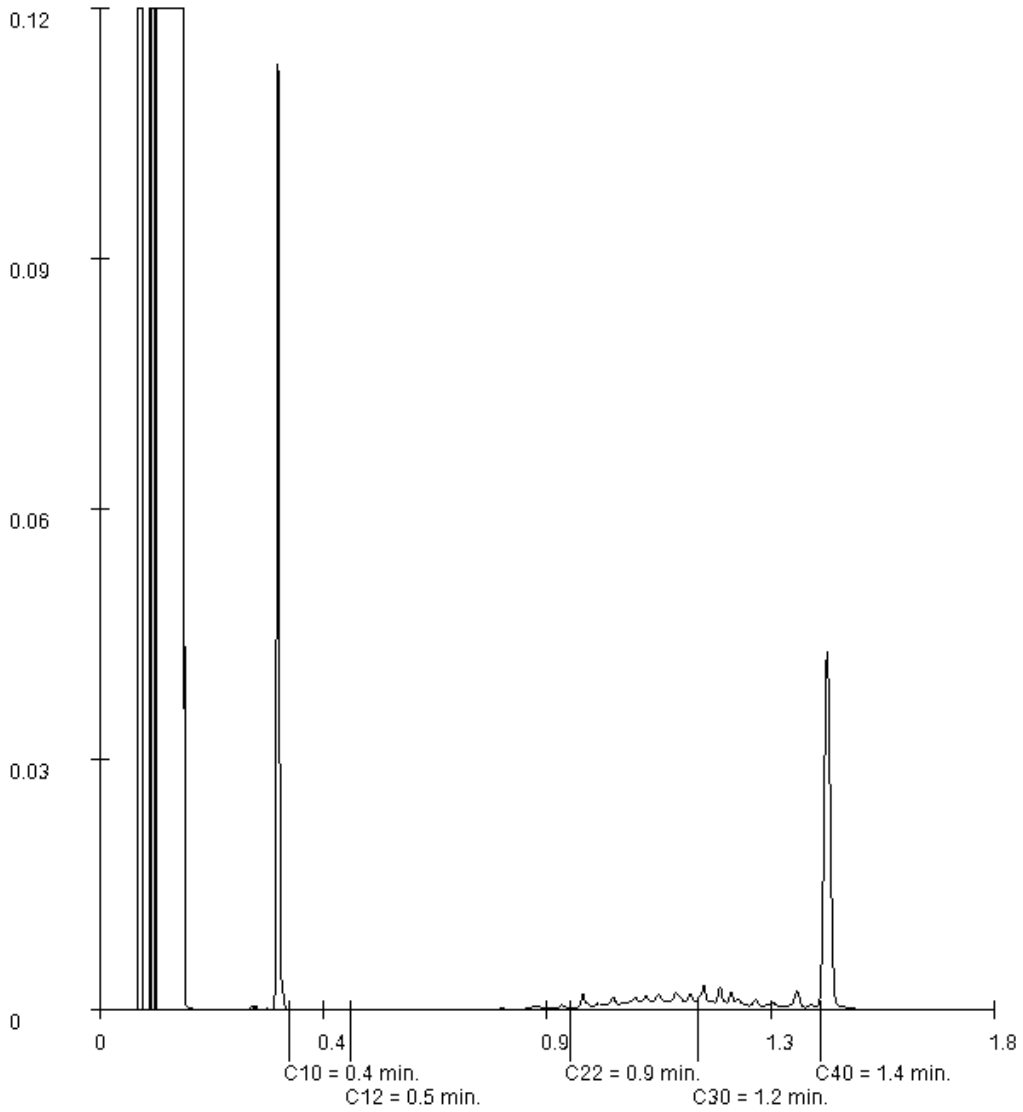

Paraaf :

SGS Environmental Analytics B.V. IS GEACCREDITEERD VOLGENS DE DOOR DE RAAD VOOR ACCREDITATIE GESTELDE CRITERIA VOOR TESTLABORATORIA CONFORM EN ISO/IEC 17025:2017 ONDER NR. L 028

AL ONZE WERKZAAMHEDEN WORDEN UITGEVOERD ONDER DE ALGEMENE VOORWAARDEN GEDEPONEERD BIJ DE KAMER VAN KOOPHANDEL EN FABRIEKEN TE ROTTERDAM INSCHRIJVING HANDELSREGISTER: KVK ROTTERDAM 24265286

SGS Environmental Analytics B.V.
Correspondentieadres
Steenhouwerstraat 15 · 3194 AG Rotterdam
Tel.: +31 (0)10 231 47 00 · Fax: +31 (0)10 416 30 34
www.sgs.com/analytics-nl

Analyserapport

Sweco Eindhoven
Harry van den Bergh
Postbus 1265
5602BG EINDHOVEN

Uw projectnaam	: 21.1041 aanbesteding Tennet trace Boxmeer-Venray - 002.813.20
Uw projectnummer	: 51006816
SGS rapportnummer	: 13649506, versienummer: 1.
Rapport-verificatienummer	: 4DR1GL4Q

Rotterdam, 11-04-2022

Geachte heer/mevrouw,

Hierbij ontvangt u de analyse resultaten van het laboratoriumonderzoek ten behoeve van uw project 51006816. Het onderzoek werd uitgevoerd conform uw opdracht. De gerapporteerde resultaten hebben uitsluitend betrekking op de door SGS geteste monsters en zoals door SGS ontvangen zijn. De door u aangegeven omschrijvingen voor de monsters, het project en de monsternamedatum (indien aangeleverd) zijn overgenomen in dit analyserapport. SGS is niet verantwoordelijk voor de gegevens verstrekt door de opdrachtgever.

Het onderzoek is uitgevoerd door SGS Environmental Analytics B.V., gevestigd aan de Steenhouwerstraat 15 in Rotterdam (NL). Indien het onderzoek is uitgevoerd door derden is dit in het rapport aangegeven.

Dit analyserapport bestaat inclusief bijlagen uit 6 pagina's. In geval van een versienummer van '2' of hoger vervallen de voorgaande versies. Alle bijlagen maken onlosmakelijk onderdeel uit van het rapport. Alleen vermenigvuldiging van het hele rapport is toegestaan.

Voor meer informatie, omtrent bijvoorbeeld meetonzekerheid of gebruikte analysemethoden, kunt u contact opnemen met de afdeling Customer Support.

Per 23 maart 2021 is SYNLAB Analytics & Services B.V. overgegaan naar de nieuwe naam SGS Environmental Analytics B.V. Alle erkenningen van SYNLAB Analytics & Services B.V blijven van kracht en zijn/worden omgezet naar SGS Environmental Analytics B.V.

Wij vertrouwen er op u met deze informatie van dienst te zijn.

Hoogachtend,

Jaap-Willem Hutter
Technical Director

SGS Environmental Analytics B.V. IS GEACCREDITEERD VOLGENS DE DOOR DE RAAD VOOR ACCREDITATIE GESTELDE CRITERIA VOOR TESTLABORATORIA CONFORM EN ISO/IEC 17025:2017 ONDER NR. L 028

AL ONZE WERKZAAMHEDEN WORDEN UITGEVOERD ONDER DE ALGEMENE VOORWAARDEN GEDEPONEERD BIJ DE KAMER VAN KOOPHANDEL EN FABRIEKEN TE ROTTERDAM INSCHRIJVING HANDELSREGISTER: KVK ROTTERDAM 24265286

Analyserapport

Sweco Eindhoven
Harry van den Bergh

Projectnaam	21.1041 aanbesteding Tennet trace Boxmeer-Venray - 002.813.20	Orderdatum	04-04-2022
Projectnummer	51006816	Startdatum	04-04-2022
Rapportnummer	13649506 - 1	Rapportagedatum	11-04-2022

Nummer	Monstersoort	Monsterspecificatie
001	Grond (AS3000)	V74-hb-245-2 hb-245 (35-85)
002	Grond (AS3000)	V74-hb-246-2 hb-246 (35-85)
003	Grond (AS3000)	V74-hb-247-2 hb-247 (50-100)
004	Grond (AS3000)	V74-hb-248-3 hb-248 (50-100)
005	Grond (AS3000)	V74-hb-249-2 hb-249 (50-100)

Analyse	Eenheid	Q	001	002	003	004	005
monster voorbehandeling		S	Ja	Ja	Ja	Ja	Ja
droge stof	gew.-%	S	78.5	83.0	84.9	83.5	82.0
gewicht artefacten	g	S	<1	<1	<1	<1	<1
aard van de artefacten	-	S	geen	geen	geen	geen	geen
organische stof (gloeiverlies)	% vd DS	S	1.8	1.0	<0.5	<0.5	0.7
KORRELGROOTTEVERDELING							
lutum (bodem)	% vd DS	S	4.9	<2	3.2	<2	<2
METALEN							
nikkel	mg/kgds	S	<3	<3	<3	<3	<3

De met S gemerkte analyses zijn geaccrediteerd en vallen onder de AS3000-erkenning.

Paraaf :

SGS Environmental Analytics B.V. IS GEACCREDITEERD VOLGENS DE DOOR DE RAAD VOOR ACCREDITATIE GESTELDE CRITERIA VOOR TESTLABORATORIA CONFORM EN ISO/IEC 17025:2017 ONDER NR. L 028

AL ONZE WERKZAAMHEDEN WORDEN UITGEVOERD ONDER DE ALGEMENE VOORWAARDEN GEDEPONEERD BIJ DE KAMER VAN KOOPHANDEL EN FABRIEKEN TE ROTTERDAM INSCHRIJVING HANDELSREGISTER: KVK ROTTERDAM 24265286

Analyserapport

Sweco Eindhoven
Harry van den Bergh

Projectnaam	21.1041 aanbesteding Tennet trace Boxmeer-Venray - 002.813.20	Orderdatum	04-04-2022
Projectnummer	51006816	Startdatum	04-04-2022
Rapportnummer	13649506 - 1	Rapportagedatum	11-04-2022

Monster beschrijvingen

001	*	De monstervoorbehandeling en analyses zijn uitgevoerd conform Accreditatieschema AS3000, dit geldt alleen voor de analyses die worden gerapporteerd met het "S" kenmerk.
002	*	De monstervoorbehandeling en analyses zijn uitgevoerd conform Accreditatieschema AS3000, dit geldt alleen voor de analyses die worden gerapporteerd met het "S" kenmerk.
003	*	De monstervoorbehandeling en analyses zijn uitgevoerd conform Accreditatieschema AS3000, dit geldt alleen voor de analyses die worden gerapporteerd met het "S" kenmerk.
004	*	De monstervoorbehandeling en analyses zijn uitgevoerd conform Accreditatieschema AS3000, dit geldt alleen voor de analyses die worden gerapporteerd met het "S" kenmerk.
005	*	De monstervoorbehandeling en analyses zijn uitgevoerd conform Accreditatieschema AS3000, dit geldt alleen voor de analyses die worden gerapporteerd met het "S" kenmerk.

Paraaf :

SGS Environmental Analytics B.V. IS GEACCREDITEERD VOLGENS DE DOOR DE RAAD VOOR ACCREDITATIE GESTELDE CRITERIA VOOR TESTLABORATORIA CONFORM EN ISO/IEC 17025:2017 ONDER NR. L 028

AL ONZE WERKZAAMHEDEN WORDEN UITGEVOERD ONDER DE ALGEMENE VOORWAARDEN GEDEPONEERD BIJ DE KAMER VAN KOOPHANDEL EN FABRIEKEN TE ROTTERDAM INSCHRIJVING HANDELSREGISTER: KVK ROTTERDAM 24265286

Analyserapport

Sweco Eindhoven
Harry van den Bergh

Projectnaam	21.1041 aanbesteding Tennet trace Boxmeer-Venray - 002.813.20	Orderdatum	04-04-2022
Projectnummer	51006816	Startdatum	04-04-2022
Rapportnummer	13649506 - 1	Rapportagedatum	11-04-2022

Nummer	Monstersoort	Monsterspecificatie
006	Grond (AS3000)	V74-hb-250-2 hb-250 (40-90)

Analyse	Eenheid	Q	006
monster voorbehandeling		S	Ja
droge stof	gew.-%	S	84.3
gewicht artefacten	g	S	<1
aard van de artefacten	-	S	geen
organische stof (gloeiverlies)	% vd DS	S	<0.5
KORRELGROOTTEVERDELING			
lutum (bodem)	% vd DS	S	<2
METALEN			
nikkel	mg/kgds	S	<3

De met S gemerkte analyses zijn geaccrediteerd en vallen onder de AS3000-erkenning.

Paraaf :

SGS Environmental Analytics B.V. IS GEACCREDITEERD VOLGENS DE DOOR DE RAAD VOOR ACCREDITATIE GESTELDE CRITERIA VOOR TESTLABORATORIA CONFORM EN ISO/IEC 17025:2017 ONDER NR. L 028

AL ONZE WERKZAAMHEDEN WORDEN UITGEVOERD ONDER DE ALGEMENE VOORWAARDEN GEDEPONEERD BIJ DE KAMER VAN KOOPHANDEL EN FABRIEKEN TE ROTTERDAM INSCHRIJVING HANDELSREGISTER: KVK ROTTERDAM 24265286

Analyserapport

Sweco Eindhoven
Harry van den Bergh

Projectnaam	21.1041 aanbesteding Tennet trace Boxmeer-Venray - 002.813.20	Orderdatum	04-04-2022
Projectnummer	51006816	Startdatum	04-04-2022
Rapportnummer	13649506 - 1	Rapportagedatum	11-04-2022

Monster beschrijvingen

006 * De monstervoorbehandeling en analyses zijn uitgevoerd conform Accreditatieschema AS3000, dit geldt alleen voor de analyses die worden gerapporteerd met het "S" kenmerk.

Paraaf :

SGS Environmental Analytics B.V. IS GEACCREDITEERD VOLGENS DE DOOR DE RAAD VOOR ACCREDITATIE GESTELDE CRITERIA VOOR TESTLABORATORIA CONFORM EN ISO/IEC 17025:2017 ONDER NR. L 028

AL ONZE WERKZAAMHEDEN WORDEN UITGEVOERD ONDER DE ALGEMENE VOORWAARDEN GEDEPONEERD BIJ DE KAMER VAN KOOPHANDEL EN FABRIEKEN TE ROTTERDAM INSCHRIJVING HANDELSREGISTER: KVK ROTTERDAM 24265286

Analyserapport

Sweco Eindhoven
Harry van den Bergh

Projectnaam	21.1041 aanbesteding Tennet trace Boxmeer-Venray - 002.813.20	Orderdatum	04-04-2022
Projectnummer	51006816	Startdatum	04-04-2022
Rapportnummer	13649506 - 1	Rapportagedatum	11-04-2022

Analyse	Monstersoort	Relatie tot norm
monster voorbehandeling	Grond (AS3000)	Grond: conform NEN-EN 16179. Grond (AS3000): conform NEN-EN 16179
droge stof	Grond (AS3000)	Grond: NEN-EN 15934. Grond (AS3000): AS3010-2 en NEN-EN 15934
gewicht artefacten	Grond (AS3000)	Conform AS3000
aard van de artefacten	Grond (AS3000)	Idem
organische stof (gloeiverlies)	Grond (AS3000)	Grond: gelijkwaardig aan NEN 5754. Grond (AS3000): conform AS3010-3
lutum (bodem)	Grond (AS3000)	Grond: eigen methode. Grond (AS3000): AS3010-4
nikkel	Grond (AS3000)	AS3010-5 en NEN-EN-ISO 17294-2 (ontsluiting NEN 6961)

Monster	Barcode	Aanlevering	Monstername	Verpakking
001	Y9717112	25-03-2022	25-03-2022	ALC201
002	Y9717140	25-03-2022	25-03-2022	ALC201
003	Y9717262	28-03-2022	28-03-2022	ALC201
004	Y9717210	28-03-2022	28-03-2022	ALC201
005	Y9716879	28-03-2022	28-03-2022	ALC201
006	Y9716880	28-03-2022	28-03-2022	ALC201

Paraaf :

SGS Environmental Analytics B.V. IS GEACCREDITEERD VOLGENS DE DOOR DE RAAD VOOR ACCREDITATIE GESTELDE CRITERIA VOOR TESTLABORATORIA CONFORM EN ISO/IEC 17025:2017 ONDER NR. L 028

AL ONZE WERKZAAMHEDEN WORDEN UITGEVOERD ONDER DE ALGEMENE VOORWAARDEN GEDEPONEERD BIJ DE KAMER VAN KOOPHANDEL EN FABRIEKEN TE ROTTERDAM INSCHRIJVING HANDELSREGISTER: KVK ROTTERDAM 24265286

SGS Environmental Analytics B.V.
Correspondentieadres
Steenhouwerstraat 15 · 3194 AG Rotterdam
Tel.: +31 (0)10 231 47 00 · Fax: +31 (0)10 416 30 34
www.sgs.com/analytics-nl

Analyserapport

Sweco Eindhoven
Harry van den Bergh
Postbus 1265
5602BG EINDHOVEN

Uw projectnaam	: 21.1041 aanbesteding Tennet trace Boxmeer-Venray - 002.813.20
Uw projectnummer	: 51006816
SGS rapportnummer	: 13656557, versienummer: 1.
Rapport-verificatienummer	: BB4UKPUE

Rotterdam, 25-04-2022

Geachte heer/mevrouw,

Hierbij ontvangt u de analyse resultaten van het laboratoriumonderzoek ten behoeve van uw project 51006816. Het onderzoek werd uitgevoerd conform uw opdracht. De gerapporteerde resultaten hebben uitsluitend betrekking op de door SGS geteste monsters en zoals door SGS ontvangen zijn. De door u aangegeven omschrijvingen voor de monsters, het project en de monsternamedatum (indien aangeleverd) zijn overgenomen in dit analyserapport. SGS is niet verantwoordelijk voor de gegevens verstrekt door de opdrachtgever.

Het onderzoek is uitgevoerd door SGS Environmental Analytics B.V., gevestigd aan de Steenhouwerstraat 15 in Rotterdam (NL). Indien het onderzoek is uitgevoerd door derden is dit in het rapport aangegeven.

Dit analyserapport bestaat inclusief bijlagen uit 6 pagina's. In geval van een versienummer van '2' of hoger vervallen de voorgaande versies. Alle bijlagen maken onlosmakelijk onderdeel uit van het rapport. Alleen vermenigvuldiging van het hele rapport is toegestaan.

Voor meer informatie, omtrent bijvoorbeeld meetonzekerheid of gebruikte analysemethoden, kunt u contact opnemen met de afdeling Customer Support.

Per 23 maart 2021 is SYNLAB Analytics & Services B.V. overgegaan naar de nieuwe naam SGS Environmental Analytics B.V. Alle erkenningen van SYNLAB Analytics & Services B.V blijven van kracht en zijn/worden omgezet naar SGS Environmental Analytics B.V.

Wij vertrouwen er op u met deze informatie van dienst te zijn.

Hoogachtend,

Jaap-Willem Hutter
Technical Director

SGS Environmental Analytics B.V. IS GEACCREDITEERD VOLGENS DE DOOR DE RAAD VOOR ACCREDITATIE GESTELDE CRITERIA VOOR TESTLABORATORIA CONFORM EN ISO/IEC 17025:2017 ONDER NR. L 028

AL ONZE WERKZAAMHEDEN WORDEN UITGEVOERD ONDER DE ALGEMENE VOORWAARDEN GEDEPONEERD BIJ DE KAMER VAN KOOPHANDEL EN FABRIEKEN TE ROTTERDAM INSCHRIJVING HANDELSREGISTER: KVK ROTTERDAM 24265286

Analyserapport

Sweco Eindhoven
Harry van den Bergh

Projectnaam	21.1041 aanbesteding Tennet trace Boxmeer-Venray - 002.813.20	Orderdatum	15-04-2022
Projectnummer	51006816	Startdatum	15-04-2022
Rapportnummer	13656557 - 1	Rapportagedatum	25-04-2022

Nummer	Monstersoort	Monsterspecificatie
001	Grond (AS3000)	U242-mbg01 hb-300 (0-40) hb-301 (0-40) hb-302 (0-40)
002	Grond (AS3000)	U242-mog01 hb-300 (40-90) hb-301 (40-90) hb-302 (90-140)

Analyse	Eenheid	Q	001	002
monster voorbehandeling		S	Ja	Ja
droge stof	gew.-%	S	84.1	87.6
gewicht artefacten	g	S	<1	<1
aard van de artefacten	-	S	geen	geen
organische stof (gloeiverlies)	% vd DS	S	4.0	0.7
KORRELGROOTTEVERDELING				
lutum (bodem)	% vd DS	S	4.4	<2
METALEN				
barium	mg/kgds	S	23	<20
cadmium	mg/kgds	S	0.37	<0.2
kobalt	mg/kgds	S	1.6	<1.5
koper	mg/kgds	S	18	<5
kwik	mg/kgds	S	<0.05	<0.05
lood	mg/kgds	S	15	<10
molybdeen	mg/kgds	S	<0.5	<0.5
nikkel	mg/kgds	S	4.3	<3
zink	mg/kgds	S	43	<20
POLYCYCLISCHE AROMATISCHE KOOLWATERSTOFFEN				
naftaleen	mg/kgds	S	<0.01	<0.01
fenantreen	mg/kgds	S	<0.01	<0.01
antraceen	mg/kgds	S	<0.01	<0.01
fluoranteen	mg/kgds	S	0.02	<0.01
benzo(a)antraceen	mg/kgds	S	<0.01	<0.01
chryseen	mg/kgds	S	<0.01	<0.01
benzo(k)fluoranteen	mg/kgds	S	0.01	<0.01
benzo(a)pyreen	mg/kgds	S	0.01	<0.01
benzo(ghi)peryleen	mg/kgds	S	0.01 [1)]	<0.01
indeno(1,2,3-cd)pyreen	mg/kgds	S	0.01	<0.01
pak-totaal (10 van VROM) (0.7 factor)	mg/kgds	S	0.095 [2)]	0.07 [2)]
POLYCHLOORBIFENYLEN (PCB)				
PCB 28	µg/kgds	S	<1	<1
PCB 52	µg/kgds	S	<1	<1
PCB 101	µg/kgds	S	<1	<1
PCB 118	µg/kgds	S	<1	<1
PCB 138	µg/kgds	S	<1	<1
PCB 153	µg/kgds	S	<1	<1
PCB 180	µg/kgds	S	<1	<1
som PCB (7) (0.7 factor)	µg/kgds	S	4.9 [2)]	4.9 [2)]

De met S gemerkte analyses zijn geaccrediteerd en vallen onder de AS3000-erkenning.

Paraaf :

SGS Environmental Analytics B.V. IS GEACCREDITEERD VOLGENS DE DOOR DE RAAD VOOR ACCREDITATIE GESTELDE CRITERIA VOOR TESTLABORATORIA CONFORM EN ISO/IEC 17025:2017 ONDER NR. L 028

AL ONZE WERKZAAMHEDEN WORDEN UITGEVOERD ONDER DE ALGEMENE VOORWAARDEN GEDEPONEERD BIJ DE KAMER VAN KOOPHANDEL EN FABRIEKEN TE ROTTERDAM INSCHRIJVING HANDELSREGISTER: KVK ROTTERDAM 24265286

Analyserapport

Sweco Eindhoven
Harry van den Bergh

Projectnaam	21.1041 aanbesteding Tennet trace Boxmeer-Venray - 002.813.20	Orderdatum	15-04-2022
Projectnummer	51006816	Startdatum	15-04-2022
Rapportnummer	13656557 - 1	Rapportagedatum	25-04-2022

Nummer	Monstersoort	Monsterspecificatie
001	Grond (AS3000)	U242-mbg01 hb-300 (0-40) hb-301 (0-40) hb-302 (0-40)
002	Grond (AS3000)	U242-mog01 hb-300 (40-90) hb-301 (40-90) hb-302 (90-140)

Analyse	Eenheid	Q	001	002
MINERALE OLIE				
fractie C10-C12	mg/kgds		<5	<5
fractie C12-C22	mg/kgds		<5	<5
fractie C22-C30	mg/kgds		<5	<5
fractie C30-C40	mg/kgds		<5	<5
totaal olie C10 - C40	mg/kgds	S	<20	<20

De met S gemerkte analyses zijn geaccrediteerd en vallen onder de AS3000-erkenning.

Paraaf :

SGS Environmental Analytics B.V. IS GEACCREDITEERD VOLGENS DE DOOR DE RAAD VOOR ACCREDITATIE GESTELDE CRITERIA VOOR TESTLABORATORIA CONFORM EN ISO/IEC 17025:2017 ONDER NR. L 028

AL ONZE WERKZAAMHEDEN WORDEN UITGEVOERD ONDER DE ALGEMENE VOORWAARDEN GEDEPONEERD BIJ DE KAMER VAN KOOPHANDEL EN FABRIEKEN TE ROTTERDAM INSCHRIJVING HANDELSREGISTER: KVK ROTTERDAM 24265286

Analyserapport

Sweco Eindhoven
Harry van den Bergh

Projectnaam	21.1041 aanbesteding Tennet trace Boxmeer-Venray - 002.813.20	Orderdatum	15-04-2022
Projectnummer	51006816	Startdatum	15-04-2022
Rapportnummer	13656557 - 1	Rapportagedatum	25-04-2022

Monster beschrijvingen

001	*	De monstervoorbehandeling en analyses zijn uitgevoerd conform Accreditatieschema AS3000, dit geldt alleen voor de analyses die worden gerapporteerd met het "S" kenmerk.
002	*	De monstervoorbehandeling en analyses zijn uitgevoerd conform Accreditatieschema AS3000, dit geldt alleen voor de analyses die worden gerapporteerd met het "S" kenmerk.

Voetnoten

1	Er zijn componenten aanwezig die een storende invloed hebben op de meting. Om die reden is de onzekerheid in het resultaat vergroot.
2	De sommatie na verrekening van de 0.7 factor voor <-waarden volgens BoToVa.

Paraaf :

SGS Environmental Analytics B.V. IS GEACCREDITEERD VOLGENS DE DOOR DE RAAD VOOR ACCREDITATIE GESTELDE CRITERIA VOOR TESTLABORATORIA CONFORM EN ISO/IEC 17025:2017 ONDER NR. L 028

AL ONZE WERKZAAMHEDEN WORDEN UITGEVOERD ONDER DE ALGEMENE VOORWAARDEN GEDEPONEERD BIJ DE KAMER VAN KOOPHANDEL EN FABRIEKEN TE ROTTERDAM INSCHRIJVING HANDELSREGISTER: KVK ROTTERDAM 24265286

Analyserapport

Sweco Eindhoven
Harry van den Bergh

Projectnaam	21.1041 aanbesteding Tennet trace Boxmeer-Venray - 002.813.20	Orderdatum	15-04-2022
Projectnummer	51006816	Startdatum	15-04-2022
Rapportnummer	13656557 - 1	Rapportagedatum	25-04-2022

Analyse	Monstersoort	Relatie tot norm
monster voorbehandeling	Grond (AS3000)	Grond: conform NEN-EN 16179. Grond (AS3000): conform NEN-EN 16179
droge stof	Grond (AS3000)	Grond: NEN-EN 15934. Grond (AS3000): AS3010-2 en NEN-EN 15934
gewicht artefacten	Grond (AS3000)	Conform AS3000
aard van de artefacten	Grond (AS3000)	Idem
organische stof (gloeiverlies)	Grond (AS3000)	Grond: gelijkwaardig aan NEN 5754. Grond (AS3000): conform AS3010-3
lutum (bodem)	Grond (AS3000)	Grond: eigen methode. Grond (AS3000): AS3010-4
barium	Grond (AS3000)	AS3010-5 en NEN-EN-ISO 17294-2 (ontsluiting NEN 6961)
cadmium	Grond (AS3000)	Idem
kobalt	Grond (AS3000)	Idem
koper	Grond (AS3000)	Idem
kwik	Grond (AS3000)	Idem
lood	Grond (AS3000)	Idem
molybdeen	Grond (AS3000)	Idem
nikkel	Grond (AS3000)	Idem
zink	Grond (AS3000)	Idem
naftaleen	Grond (AS3000)	AS3010-6
fenantreen	Grond (AS3000)	Idem
antraceen	Grond (AS3000)	Idem
fluoranteen	Grond (AS3000)	Idem
benzo(a)antraceen	Grond (AS3000)	Idem
chryseen	Grond (AS3000)	Idem
benzo(k)fluoranteen	Grond (AS3000)	Idem
benzo(a)pyreen	Grond (AS3000)	Idem
benzo(ghi)peryleen	Grond (AS3000)	Idem
indeno(1,2,3-cd)pyreen	Grond (AS3000)	Idem
pak-totaal (10 van VROM) (0.7 factor)	Grond (AS3000)	Idem
PCB 28	Grond (AS3000)	AS3010-8
PCB 52	Grond (AS3000)	Idem
PCB 101	Grond (AS3000)	Idem
PCB 118	Grond (AS3000)	Idem
PCB 138	Grond (AS3000)	Idem
PCB 153	Grond (AS3000)	Idem
PCB 180	Grond (AS3000)	Idem
som PCB (7) (0.7 factor)	Grond (AS3000)	Idem
totaal olie C10 - C40	Grond (AS3000)	AS3010-7 en NEN-EN-ISO 16703

Monster	Barcode	Aanlevering	Monstername	Verpakking
001	Y9717285	14-04-2022	14-04-2022	ALC201
001	Y9717288	14-04-2022	14-04-2022	ALC201
001	Y9716958	14-04-2022	14-04-2022	ALC201
002	Y9717279	14-04-2022	14-04-2022	ALC201
002	Y9716961	14-04-2022	14-04-2022	ALC201

Paraaf :

SGS Environmental Analytics B.V. IS GEACCREDITEERD VOLGENS DE DOOR DE RAAD VOOR ACCREDITATIE GESTELDE CRITERIA VOOR TESTLABORATORIA CONFORM EN ISO/IEC 17025:2017 ONDER NR. L 028

AL ONZE WERKZAAMHEDEN WORDEN UITGEVOERD ONDER DE ALGEMENE VOORWAARDEN GEDEPONEERD BIJ DE KAMER VAN KOOPHANDEL EN FABRIEKEN TE ROTTERDAM INSCHRIJVING HANDELSREGISTER: KVK ROTTERDAM 24265286

Analyserapport

Sweco Eindhoven
Harry van den Bergh

Projectnaam	21.1041 aanbesteding Tennet trace Boxmeer-Venray - 002.813.20	Orderdatum	15-04-2022
Projectnummer	51006816	Startdatum	15-04-2022
Rapportnummer	13656557 - 1	Rapportagedatum	25-04-2022

Monster	Barcode	Aanlevering	Monstername	Verpakking
002	Y9717275	14-04-2022	14-04-2022	ALC201

Paraaf :

SGS Environmental Analytics B.V. IS GEACCREDITEERD VOLGENS DE DOOR DE RAAD VOOR ACCREDITATIE GESTELDE CRITERIA VOOR TESTLABORATORIA CONFORM EN ISO/IEC 17025:2017 ONDER NR. L 028

AL ONZE WERKZAAMHEDEN WORDEN UITGEVOERD ONDER DE ALGEMENE VOORWAARDEN GEDEPONEERD BIJ DE KAMER VAN KOOPHANDEL EN FABRIEKEN TE ROTTERDAM INSCHRIJVING HANDELSREGISTER: KVK ROTTERDAM 24265286

SGS Environmental Analytics B.V.
Correspondentieadres
Steenhouwerstraat 15 · 3194 AG Rotterdam
Tel.: +31 (0)10 231 47 00 · Fax: +31 (0)10 416 30 34
www.sgs.com/analytics-nl

Analyserapport

Sweco Eindhoven
Harry van den Bergh
Postbus 1265
5602BG EINDHOVEN

Uw projectnaam	: 21.1041 aanbesteding Tennet trace Boxmeer-Venray - 002.813.20
Uw projectnummer	: 51006816
SGS rapportnummer	: 13656968, versienummer: 1.
Rapport-verificatienummer	: X8Z1LHTB

Rotterdam, 25-04-2022

Geachte heer/mevrouw,

Hierbij ontvangt u de analyse resultaten van het laboratoriumonderzoek ten behoeve van uw project 51006816. Het onderzoek werd uitgevoerd conform uw opdracht. De gerapporteerde resultaten hebben uitsluitend betrekking op de door SGS geteste monsters en zoals door SGS ontvangen zijn. De door u aangegeven omschrijvingen voor de monsters, het project en de monsternamedatum (indien aangeleverd) zijn overgenomen in dit analyserapport. SGS is niet verantwoordelijk voor de gegevens verstrekt door de opdrachtgever.

Het onderzoek is uitgevoerd door SGS Environmental Analytics B.V., gevestigd aan de Steenhouwerstraat 15 in Rotterdam (NL). Indien het onderzoek is uitgevoerd door derden is dit in het rapport aangegeven.

Dit analyserapport bestaat inclusief bijlagen uit 7 pagina's. In geval van een versienummer van '2' of hoger vervallen de voorgaande versies. Alle bijlagen maken onlosmakelijk onderdeel uit van het rapport. Alleen vermenigvuldiging van het hele rapport is toegestaan.

Voor meer informatie, omtrent bijvoorbeeld meetonzekerheid of gebruikte analysemethoden, kunt u contact opnemen met de afdeling Customer Support.

Per 23 maart 2021 is SYNLAB Analytics & Services B.V. overgegaan naar de nieuwe naam SGS Environmental Analytics B.V. Alle erkenningen van SYNLAB Analytics & Services B.V blijven van kracht en zijn/worden omgezet naar SGS Environmental Analytics B.V.

Wij vertrouwen er op u met deze informatie van dienst te zijn.

Hoogachtend,

Jaap-Willem Hutter
Technical Director

SGS Environmental Analytics B.V. IS GEACCREDITEERD VOLGENS DE DOOR DE RAAD VOOR ACCREDITATIE GESTELDE CRITERIA VOOR TESTLABORATORIA CONFORM EN ISO/IEC 17025:2017 ONDER NR. L 028

AL ONZE WERKZAAMHEDEN WORDEN UITGEVOERD ONDER DE ALGEMENE VOORWAARDEN GEDEPONEERD BIJ DE KAMER VAN KOOPHANDEL EN FABRIEKEN TE ROTTERDAM INSCHRIJVING HANDELSREGISTER: KVK ROTTERDAM 24265286

Analyserapport

Sweco Eindhoven
Harry van den Bergh

Projectnaam	21.1041 aanbesteding Tennet trace Boxmeer-Venray - 002.813.20	Orderdatum	15-04-2022
Projectnummer	51006816	Startdatum	15-04-2022
Rapportnummer	13656968 - 1	Rapportagedatum	25-04-2022

Nummer	Monstersoort	Monsterspecificatie
001	Grond (AS3000)	T2873-mbg01 hb-303 (0-30) hb-304 (0-30) hb-305 (0-50) hb-306 (0-20)
002	Grond (AS3000)	T2873-mbg02 hb-307 (0-50) hb-309 (0-50) hb-310 (0-50) hb-312 (0-50)
003	Grond (AS3000)	T2873-mog01 hb-303 (55-105) hb-304 (30-80) hb-305 (80-110) hb-306 (60-110)
004	Grond (AS3000)	T2873-mog02 hb-307 (50-80) hb-309 (90-140) hb-310 (80-110) hb-312 (50-70)

Analyse	Eenheid	Q	001	002	003	004
monster voorbehandeling		S	Ja	Ja	Ja	Ja
droge stof	gew.-%	S	90.9	91.2	91.7	87.4
gewicht artefacten	g	S	<1	<1	<1	<1
aard van de artefacten	-	S	geen	geen	geen	geen
organische stof (gloeiverlies)	% vd DS	S	2.1	2.5	0.9	2.3
KORRELGROOTTEVERDELING						
lutum (bodem)	% vd DS	S	<2	3.0	<2	2.4
METALEN						
barium	mg/kgds	S	<20	24	<20	<20
cadmium	mg/kgds	S	<0.2	0.32	<0.2	0.27
kobalt	mg/kgds	S	<1.5	<1.5	<1.5	<1.5
koper	mg/kgds	S	<5	8.1	<5	5.2
kwik	mg/kgds	S	<0.05	0.06	<0.05	<0.05
lood	mg/kgds	S	<10	55	<10	14
molybdeen	mg/kgds	S	<0.5	<0.5	<0.5	<0.5
nikkel	mg/kgds	S	<3	3.2	<3	3.8
zink	mg/kgds	S	<20	70	<20	79
POLYCYCLISCHE AROMATISCHE KOOLWATERSTOFFEN						
naftaleen	mg/kgds	S	<0.01	0.01	<0.01	<0.01
fenantreen	mg/kgds	S	0.10	1.3	0.05	0.07
antraceen	mg/kgds	S	0.03	0.49	0.02	0.03
fluoranteen	mg/kgds	S	0.22	2.7	0.09	0.17
benzo(a)antraceen	mg/kgds	S	0.09	1.7	0.04	0.07
chryseen	mg/kgds	S	0.08	1.5	0.05	0.09
benzo(k)fluoranteen	mg/kgds	S	0.08	0.93	0.04	0.07
benzo(a)pyreen	mg/kgds	S	0.10	1.7	0.05	0.09
benzo(ghi)peryleen	mg/kgds	S	0.09	1.1	0.05	0.09
indeno(1,2,3-cd)pyreen	mg/kgds	S	0.09	1.2	0.05	0.08
pak-totaal (10 van VROM) (0.7 factor)	mg/kgds	S	0.887 [1)]	12.63 [1)]	0.447 [1)]	0.767 [1)]
POLYCHLOORBIFENYLEN (PCB)						
PCB 28	µg/kgds	S	<1	<1	<1	<1
PCB 52	µg/kgds	S	<1	<1	<1	<1
PCB 101	µg/kgds	S	<1	<1	<1	<1
PCB 118	µg/kgds	S	<1	<1	<1	<1
PCB 138	µg/kgds	S	<1	<1	<1	<1
PCB 153	µg/kgds	S	<1	<1	<1	<1
PCB 180	µg/kgds	S	<1	<1	<1	<1

De met S gemerkte analyses zijn geaccrediteerd en vallen onder de AS3000-erkenning.

Paraaf :

SGS Environmental Analytics B.V. IS GEACCREDITEERD VOLGENS DE DOOR DE RAAD VOOR ACCREDITATIE GESTELDE CRITERIA VOOR TESTLABORATORIA CONFORM EN ISO/IEC 17025:2017 ONDER NR. L 028

AL ONZE WERKZAAMHEDEN WORDEN UITGEVOERD ONDER DE ALGEMENE VOORWAARDEN GEDEPONEERD BIJ DE KAMER VAN KOOPHANDEL EN FABRIEKEN TE ROTTERDAM INSCHRIJVING HANDELSREGISTER: KVK ROTTERDAM 24265286

Analyserapport

Sweco Eindhoven
Harry van den Bergh

Projectnaam	21.1041 aanbesteding Tennet trace Boxmeer-Venray - 002.813.20	Orderdatum	15-04-2022
Projectnummer	51006816	Startdatum	15-04-2022
Rapportnummer	13656968 - 1	Rapportagedatum	25-04-2022

Nummer	Monstersoort	Monsterspecificatie
001	Grond (AS3000)	T2873-mbg01 hb-303 (0-30) hb-304 (0-30) hb-305 (0-50) hb-306 (0-20)
002	Grond (AS3000)	T2873-mbg02 hb-307 (0-50) hb-309 (0-50) hb-310 (0-50) hb-312 (0-50)
003	Grond (AS3000)	T2873-mog01 hb-303 (55-105) hb-304 (30-80) hb-305 (80-110) hb-306 (60-110)
004	Grond (AS3000)	T2873-mog02 hb-307 (50-80) hb-309 (90-140) hb-310 (80-110) hb-312 (50-70)

Analyse	Eenheid	Q	001	002	003	004
som PCB (7) (0.7 factor)	µg/kgds	S	4.9 [1)]	4.9 [1)]	4.9 [1)]	4.9 [1)]
MINERALE OLIE						
fractie C10-C12	mg/kgds		<5	<5	<5	<5
fractie C12-C22	mg/kgds		<5	<5	<5	<5
fractie C22-C30	mg/kgds		<5	<5	<5	<5
fractie C30-C40	mg/kgds		<5	6	<5	<5
totaal olie C10 - C40	mg/kgds	S	<20	<20	<20	<20

De met S gemerkte analyses zijn geaccrediteerd en vallen onder de AS3000-erkenning.

Paraaf :

SGS Environmental Analytics B.V. IS GEACCREDITEERD VOLGENS DE DOOR DE RAAD VOOR ACCREDITATIE GESTELDE CRITERIA VOOR TESTLABORATORIA CONFORM EN ISO/IEC 17025:2017 ONDER NR. L 028

AL ONZE WERKZAAMHEDEN WORDEN UITGEVOERD ONDER DE ALGEMENE VOORWAARDEN GEDEPONEERD BIJ DE KAMER VAN KOOPHANDEL EN FABRIEKEN TE ROTTERDAM INSCHRIJVING HANDELSREGISTER: KVK ROTTERDAM 24265286

Analyserapport

Sweco Eindhoven
Harry van den Bergh

Projectnaam	21.1041 aanbesteding Tennet trace Boxmeer-Venray - 002.813.20	Orderdatum	15-04-2022
Projectnummer	51006816	Startdatum	15-04-2022
Rapportnummer	13656968 - 1	Rapportagedatum	25-04-2022

Monster beschrijvingen

001	*	De monstervoorbehandeling en analyses zijn uitgevoerd conform Accreditatieschema AS3000, dit geldt alleen voor de analyses die worden gerapporteerd met het "S" kenmerk.
002	*	De monstervoorbehandeling en analyses zijn uitgevoerd conform Accreditatieschema AS3000, dit geldt alleen voor de analyses die worden gerapporteerd met het "S" kenmerk.
003	*	De monstervoorbehandeling en analyses zijn uitgevoerd conform Accreditatieschema AS3000, dit geldt alleen voor de analyses die worden gerapporteerd met het "S" kenmerk.
004	*	De monstervoorbehandeling en analyses zijn uitgevoerd conform Accreditatieschema AS3000, dit geldt alleen voor de analyses die worden gerapporteerd met het "S" kenmerk.

Voetnoten

1 De sommatie na verrekening van de 0.7 factor voor <-waarden volgens BoToVa.

Paraaf :

SGS Environmental Analytics B.V. IS GEACCREDITEERD VOLGENS DE DOOR DE RAAD VOOR ACCREDITATIE GESTELDE CRITERIA VOOR TESTLABORATORIA CONFORM EN ISO/IEC 17025:2017 ONDER NR. L 028

AL ONZE WERKZAAMHEDEN WORDEN UITGEVOERD ONDER DE ALGEMENE VOORWAARDEN GEDEPONEERD BIJ DE KAMER VAN KOOPHANDEL EN FABRIEKEN TE ROTTERDAM INSCHRIJVING HANDELSREGISTER: KVK ROTTERDAM 24265286

Analyserapport

Sweco Eindhoven
Harry van den Bergh

Projectnaam	21.1041 aanbesteding Tennet trace Boxmeer-Venray - 002.813.20	Orderdatum	15-04-2022
Projectnummer	51006816	Startdatum	15-04-2022
Rapportnummer	13656968 - 1	Rapportagedatum	25-04-2022

Analyse	Monstersoort	Relatie tot norm
monster voorbehandeling	Grond (AS3000)	Grond: conform NEN-EN 16179. Grond (AS3000): conform NEN-EN 16179
droge stof	Grond (AS3000)	Grond: NEN-EN 15934. Grond (AS3000): AS3010-2 en NEN-EN 15934
gewicht artefacten	Grond (AS3000)	Conform AS3000
aard van de artefacten	Grond (AS3000)	Idem
organische stof (gloeiverlies)	Grond (AS3000)	Grond: gelijkwaardig aan NEN 5754. Grond (AS3000): conform AS3010-3
lutum (bodem)	Grond (AS3000)	Grond: eigen methode. Grond (AS3000): AS3010-4
barium	Grond (AS3000)	AS3010-5 en NEN-EN-ISO 17294-2 (ontsluiting NEN 6961)
cadmium	Grond (AS3000)	Idem
kobalt	Grond (AS3000)	Idem
koper	Grond (AS3000)	Idem
kwik	Grond (AS3000)	Idem
lood	Grond (AS3000)	Idem
molybdeen	Grond (AS3000)	Idem
nikkel	Grond (AS3000)	Idem
zink	Grond (AS3000)	Idem
naftaleen	Grond (AS3000)	AS3010-6
fenantreen	Grond (AS3000)	Idem
antraceen	Grond (AS3000)	Idem
fluoranteen	Grond (AS3000)	Idem
benzo(a)antraceen	Grond (AS3000)	Idem
chryseen	Grond (AS3000)	Idem
benzo(k)fluoranteen	Grond (AS3000)	Idem
benzo(a)pyreen	Grond (AS3000)	Idem
benzo(ghi)peryleen	Grond (AS3000)	Idem
indeno(1,2,3-cd)pyreen	Grond (AS3000)	Idem
pak-totaal (10 van VROM) (0.7 factor)	Grond (AS3000)	Idem
PCB 28	Grond (AS3000)	AS3010-8
PCB 52	Grond (AS3000)	Idem
PCB 101	Grond (AS3000)	Idem
PCB 118	Grond (AS3000)	Idem
PCB 138	Grond (AS3000)	Idem
PCB 153	Grond (AS3000)	Idem
PCB 180	Grond (AS3000)	Idem
som PCB (7) (0.7 factor)	Grond (AS3000)	Idem
totaal olie C10 - C40	Grond (AS3000)	AS3010-7 en NEN-EN-ISO 16703

Monster	Barcode	Aanlevering	Monstername	Verpakking
001	Y9716829	14-04-2022	14-04-2022	ALC201
001	Y9716871	14-04-2022	14-04-2022	ALC201
001	Y9716867	14-04-2022	14-04-2022	ALC201
001	Y9716866	14-04-2022	14-04-2022	ALC201
002	Y9717066	15-04-2022	15-04-2022	ALC201

Paraaf :

SGS Environmental Analytics B.V. IS GEACCREDITEERD VOLGENS DE DOOR DE RAAD VOOR ACCREDITATIE GESTELDE CRITERIA VOOR TESTLABORATORIA CONFORM EN ISO/IEC 17025:2017 ONDER NR. L 028

AL ONZE WERKZAAMHEDEN WORDEN UITGEVOERD ONDER DE ALGEMENE VOORWAARDEN GEDEPONEERD BIJ DE KAMER VAN KOOPHANDEL EN FABRIEKEN TE ROTTERDAM INSCHRIJVING HANDELSREGISTER: KVK ROTTERDAM 24265286

Analyserapport

Sweco Eindhoven
Harry van den Bergh

Projectnaam	21.1041 aanbesteding Tennet trace Boxmeer-Venray - 002.813.20	Orderdatum	15-04-2022
Projectnummer	51006816	Startdatum	15-04-2022
Rapportnummer	13656968 - 1	Rapportagedatum	25-04-2022

Monster	Barcode	Aanlevering	Monstername	Verpakking
002	Y9716831	14-04-2022	14-04-2022	ALC201
002	Y9714370	15-04-2022	15-04-2022	ALC201
002	Y9716838	15-04-2022	15-04-2022	ALC201
003	Y9716960	14-04-2022	14-04-2022	ALC201
003	Y9716864	14-04-2022	14-04-2022	ALC201
003	Y9716865	14-04-2022	14-04-2022	ALC201
003	Y9716873	14-04-2022	14-04-2022	ALC201
004	Y9716818	14-04-2022	14-04-2022	ALC201
004	Y9717069	15-04-2022	15-04-2022	ALC201
004	Y9714371	15-04-2022	15-04-2022	ALC201
004	Y9714364	15-04-2022	15-04-2022	ALC201

Paraaf :

SGS Environmental Analytics B.V. IS GEACCREDITEERD VOLGENS DE DOOR DE RAAD VOOR ACCREDITATIE GESTELDE CRITERIA VOOR TESTLABORATORIA CONFORM EN ISO/IEC 17025:2017 ONDER NR. L 028

AL ONZE WERKZAAMHEDEN WORDEN UITGEVOERD ONDER DE ALGEMENE VOORWAARDEN GEDEPONEERD BIJ DE KAMER VAN KOOPHANDEL EN FABRIEKEN TE ROTTERDAM INSCHRIJVING HANDELSREGISTER: KVK ROTTERDAM 24265286

Analyserapport

Sweco Eindhoven
Harry van den Bergh

Projectnaam	21.1041 aanbesteding Tennet trace Boxmeer-Venray - 002.813.20	Orderdatum	15-04-2022
Projectnummer	51006816	Startdatum	15-04-2022
Rapportnummer	13656968 - 1	Rapportagedatum	25-04-2022

Monsternummer:	002
Monster beschrijvingen	T2873-mbg02 hb-307 (0-50) hb-309 (0-50) hb-310 (0-50) hb-312 (0-50)

Karakterisering naar alkaantraject

benzine	C9-C14
kerosine en petroleum	C10-C16
diesel en gasolie	C10-C28
motorolie	C20-C36
stookolie	C10-C36

De C10 en C40 pieken zijn toegevoegd door het laboratorium en worden gebruikt als interne standaard.

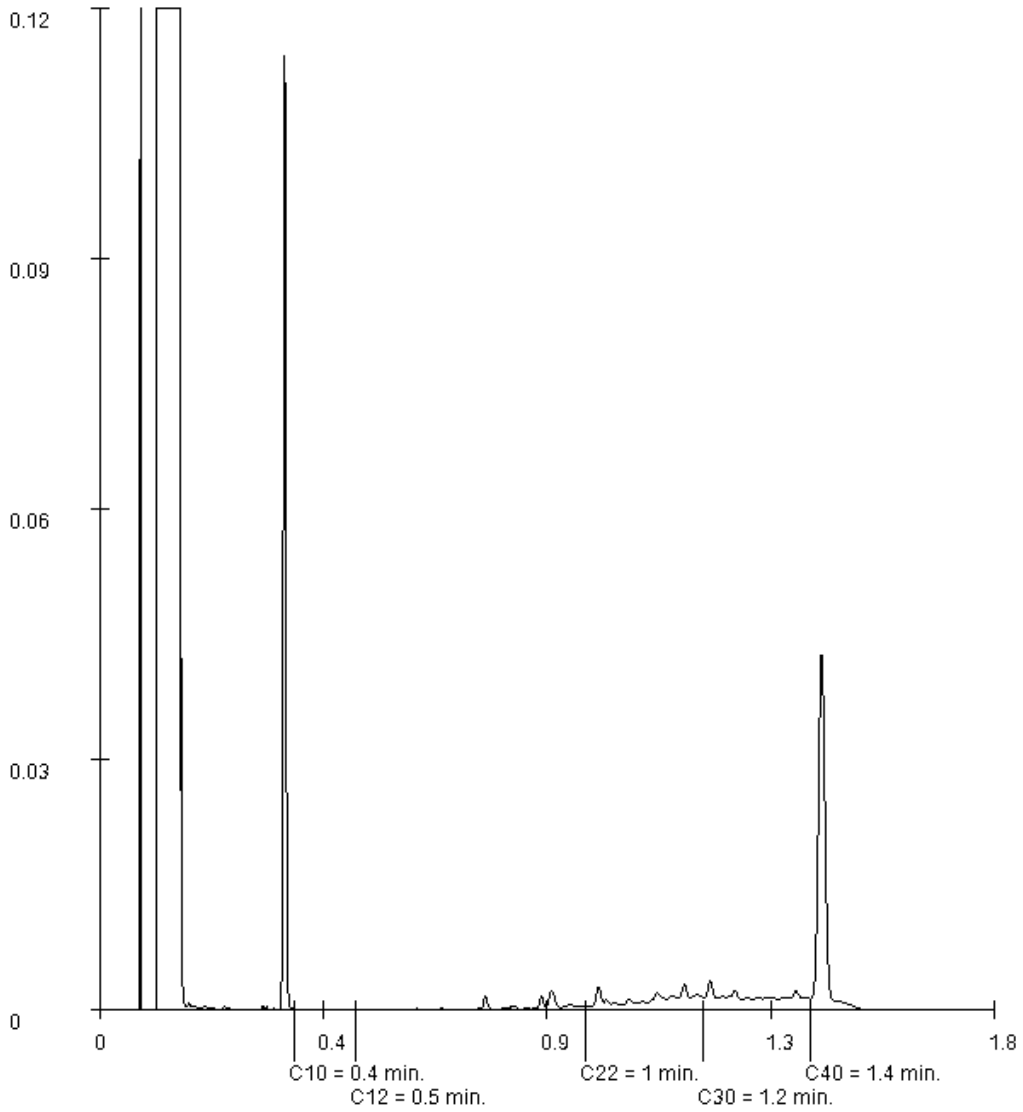

Paraaf :

SGS Environmental Analytics B.V. IS GEACCREDITEERD VOLGENS DE DOOR DE RAAD VOOR ACCREDITATIE GESTELDE CRITERIA VOOR TESTLABORATORIA CONFORM EN ISO/IEC 17025:2017 ONDER NR. L 028

AL ONZE WERKZAAMHEDEN WORDEN UITGEVOERD ONDER DE ALGEMENE VOORWAARDEN GEDEPONEERD BIJ DE KAMER VAN KOOPHANDEL EN FABRIEKEN TE ROTTERDAM INSCHRIJVING HANDELSREGISTER: KVK ROTTERDAM 24265286

SGS Environmental Analytics B.V.
Correspondentieadres
Steenhouwerstraat 15 · 3194 AG Rotterdam
Tel.: +31 (0)10 231 47 00 · Fax: +31 (0)10 416 30 34
www.sgs.com/analytics-nl

Analyserapport

Sweco Eindhoven
Harry van den Bergh
Postbus 1265
5602BG EINDHOVEN

Uw projectnaam	: 21.1041 aanbesteding Tennet trace Boxmeer-Venray - 002.813.20
Uw projectnummer	: 51006816
SGS rapportnummer	: 13657947, versienummer: 1.
Rapport-verificatienummer	: BWP1K1M9

Rotterdam, 21-04-2022

Geachte heer/mevrouw,

Hierbij ontvangt u de analyse resultaten van het laboratoriumonderzoek ten behoeve van uw project 51006816. Het onderzoek werd uitgevoerd conform uw opdracht. De gerapporteerde resultaten hebben uitsluitend betrekking op de door SGS geteste monsters en zoals door SGS ontvangen zijn. De door u aangegeven omschrijvingen voor de monsters, het project en de monsternamedatum (indien aangeleverd) zijn overgenomen in dit analyserapport. SGS is niet verantwoordelijk voor de gegevens verstrekt door de opdrachtgever.

Het onderzoek is uitgevoerd door SGS Environmental Analytics B.V., gevestigd aan de Steenhouwerstraat 15 in Rotterdam (NL). Indien het onderzoek is uitgevoerd door derden is dit in het rapport aangegeven.

Dit analyserapport bestaat inclusief bijlagen uit 6 pagina's. In geval van een versienummer van '2' of hoger vervallen de voorgaande versies. Alle bijlagen maken onlosmakelijk onderdeel uit van het rapport. Alleen vermenigvuldiging van het hele rapport is toegestaan.

Voor meer informatie, omtrent bijvoorbeeld meetonzekerheid of gebruikte analysemethoden, kunt u contact opnemen met de afdeling Customer Support.

Per 23 maart 2021 is SYNLAB Analytics & Services B.V. overgegaan naar de nieuwe naam SGS Environmental Analytics B.V. Alle erkenningen van SYNLAB Analytics & Services B.V blijven van kracht en zijn/worden omgezet naar SGS Environmental Analytics B.V.

Wij vertrouwen er op u met deze informatie van dienst te zijn.

Hoogachtend,

Jaap-Willem Hutter
Technical Director

SGS Environmental Analytics B.V. IS GEACCREDITEERD VOLGENS DE DOOR DE RAAD VOOR ACCREDITATIE GESTELDE CRITERIA VOOR TESTLABORATORIA CONFORM EN ISO/IEC 17025:2017 ONDER NR. L 028

AL ONZE WERKZAAMHEDEN WORDEN UITGEVOERD ONDER DE ALGEMENE VOORWAARDEN GEDEPONEERD BIJ DE KAMER VAN KOOPHANDEL EN FABRIEKEN TE ROTTERDAM INSCHRIJVING HANDELSREGISTER: KVK ROTTERDAM 24265286

Analyserapport

Sweco Eindhoven
Harry van den Bergh

Projectnaam	21.1041 aanbesteding Tennet trace Boxmeer-Venray - 002.813.20	Orderdatum	20-04-2022
Projectnummer	51006816	Startdatum	20-04-2022
Rapportnummer	13657947 - 1	Rapportagedatum	21-04-2022

Nummer	Monstersoort	Monsterspecificatie
001	Grond (AS3000)	T2873-bg03 hb-313 (60-80)

Analyse	Eenheid	Q	001
monster voorbehandeling		S	Ja
droge stof	gew.-%	S	92.4
gewicht artefacten	g	S	<1
aard van de artefacten	-	S	geen
organische stof (gloeiverlies)	% vd DS	S	0.6
KORRELGROOTTEVERDELING			
lutum (bodem)	% vd DS	S	<2
METALEN			
barium	mg/kgds	S	37
cadmium	mg/kgds	S	<0.2
kobalt	mg/kgds	S	<1.5
koper	mg/kgds	S	10
kwik	mg/kgds	S	<0.05
lood	mg/kgds	S	22
molybdeen	mg/kgds	S	<0.5
nikkel	mg/kgds	S	3.9
zink	mg/kgds	S	78
POLYCYCLISCHE AROMATISCHE KOOLWATERSTOFFEN			
naftaleen	mg/kgds	S	<0.01
fenantreen	mg/kgds	S	0.14
antraceen	mg/kgds	S	0.04
fluoranteen	mg/kgds	S	0.33
benzo(a)antraceen	mg/kgds	S	0.13
chryseen	mg/kgds	S	0.12
benzo(k)fluoranteen	mg/kgds	S	0.10
benzo(a)pyreen	mg/kgds	S	0.16
benzo(ghi)peryleen	mg/kgds	S	0.14
indeno(1,2,3-cd)pyreen	mg/kgds	S	0.11
pak-totaal (10 van VROM) (0.7 factor)	mg/kgds	S	1.277 [1)]
POLYCHLOORBIFENYLEN (PCB)			
PCB 28	µg/kgds	S	<1
PCB 52	µg/kgds	S	<1
PCB 101	µg/kgds	S	<1
PCB 118	µg/kgds	S	<1
PCB 138	µg/kgds	S	<1
PCB 153	µg/kgds	S	<1
PCB 180	µg/kgds	S	<1
som PCB (7) (0.7 factor)	µg/kgds	S	4.9 [1)]
MINERALE OLIE			

De met S gemerkte analyses zijn geaccrediteerd en vallen onder de AS3000-erkenning.

Paraaf :

SGS Environmental Analytics B.V. IS GEACCREDITEERD VOLGENS DE DOOR DE RAAD VOOR ACCREDITATIE GESTELDE CRITERIA VOOR TESTLABORATORIA CONFORM EN ISO/IEC 17025:2017 ONDER NR. L 028

AL ONZE WERKZAAMHEDEN WORDEN UITGEVOERD ONDER DE ALGEMENE VOORWAARDEN GEDEPONEERD BIJ DE KAMER VAN KOOPHANDEL EN FABRIEKEN TE ROTTERDAM INSCHRIJVING HANDELSREGISTER: KVK ROTTERDAM 24265286

Analyserapport

Sweco Eindhoven
Harry van den Bergh

Projectnaam	21.1041 aanbesteding Tennet trace Boxmeer-Venray - 002.813.20	Orderdatum	20-04-2022
Projectnummer	51006816	Startdatum	20-04-2022
Rapportnummer	13657947 - 1	Rapportagedatum	21-04-2022

Nummer	Monstersoort	Monsterspecificatie
001	Grond (AS3000)	T2873-bg03 hb-313 (60-80)

Analyse	Eenheid	Q	001
fractie C10-C12	mg/kgds		<5
fractie C12-C22	mg/kgds		<5
fractie C22-C30	mg/kgds		39
fractie C30-C40	mg/kgds		140 [2)]
totaal olie C10 - C40	mg/kgds	S	180

De met S gemerkte analyses zijn geaccrediteerd en vallen onder de AS3000-erkenning.

Paraaf :

SGS Environmental Analytics B.V. IS GEACCREDITEERD VOLGENS DE DOOR DE RAAD VOOR ACCREDITATIE GESTELDE CRITERIA VOOR TESTLABORATORIA CONFORM EN ISO/IEC 17025:2017 ONDER NR. L 028

AL ONZE WERKZAAMHEDEN WORDEN UITGEVOERD ONDER DE ALGEMENE VOORWAARDEN GEDEPONEERD BIJ DE KAMER VAN KOOPHANDEL EN FABRIEKEN TE ROTTERDAM INSCHRIJVING HANDELSREGISTER: KVK ROTTERDAM 24265286

Analyserapport

Sweco Eindhoven
Harry van den Bergh

Projectnaam	21.1041 aanbesteding Tennet trace Boxmeer-Venray - 002.813.20	Orderdatum	20-04-2022
Projectnummer	51006816	Startdatum	20-04-2022
Rapportnummer	13657947 - 1	Rapportagedatum	21-04-2022

Monster beschrijvingen

001	*	De monstervoorbehandeling en analyses zijn uitgevoerd conform Accreditatieschema AS3000, dit geldt alleen voor de analyses die worden gerapporteerd met het "S" kenmerk.

Voetnoten

1	De sommatie na verrekening van de 0.7 factor voor <-waarden volgens BoToVa.
2	Er zijn componenten na C40 aangetroffen. Deze zijn niet van invloed op het gerapporteerde resultaat.

Paraaf :

SGS Environmental Analytics B.V. IS GEACCREDITEERD VOLGENS DE DOOR DE RAAD VOOR ACCREDITATIE GESTELDE CRITERIA VOOR TESTLABORATORIA CONFORM EN ISO/IEC 17025:2017 ONDER NR. L 028

AL ONZE WERKZAAMHEDEN WORDEN UITGEVOERD ONDER DE ALGEMENE VOORWAARDEN GEDEPONEERD BIJ DE KAMER VAN KOOPHANDEL EN FABRIEKEN TE ROTTERDAM INSCHRIJVING HANDELSREGISTER: KVK ROTTERDAM 24265286

Analyserapport

Sweco Eindhoven
Harry van den Bergh

Projectnaam	21.1041 aanbesteding Tennet trace Boxmeer-Venray - 002.813.20	Orderdatum	20-04-2022
Projectnummer	51006816	Startdatum	20-04-2022
Rapportnummer	13657947 - 1	Rapportagedatum	21-04-2022

Analyse	Monstersoort	Relatie tot norm
monster voorbehandeling	Grond (AS3000)	Grond: conform NEN-EN 16179. Grond (AS3000): conform NEN-EN 16179
droge stof	Grond (AS3000)	Grond: NEN-EN 15934. Grond (AS3000): AS3010-2 en NEN-EN 15934
gewicht artefacten	Grond (AS3000)	Conform AS3000
aard van de artefacten	Grond (AS3000)	Idem
organische stof (gloeiverlies)	Grond (AS3000)	Grond: gelijkwaardig aan NEN 5754. Grond (AS3000): conform AS3010-3
lutum (bodem)	Grond (AS3000)	Grond: eigen methode. Grond (AS3000): AS3010-4
barium	Grond (AS3000)	AS3010-5 en NEN-EN-ISO 17294-2 (ontsluiting NEN 6961)
cadmium	Grond (AS3000)	Idem
kobalt	Grond (AS3000)	Idem
koper	Grond (AS3000)	Idem
kwik	Grond (AS3000)	Idem
lood	Grond (AS3000)	Idem
molybdeen	Grond (AS3000)	Idem
nikkel	Grond (AS3000)	Idem
zink	Grond (AS3000)	Idem
naftaleen	Grond (AS3000)	AS3010-6
fenantreen	Grond (AS3000)	Idem
antraceen	Grond (AS3000)	Idem
fluoranteen	Grond (AS3000)	Idem
benzo(a)antraceen	Grond (AS3000)	Idem
chryseen	Grond (AS3000)	Idem
benzo(k)fluoranteen	Grond (AS3000)	Idem
benzo(a)pyreen	Grond (AS3000)	Idem
benzo(ghi)peryleen	Grond (AS3000)	Idem
indeno(1,2,3-cd)pyreen	Grond (AS3000)	Idem
pak-totaal (10 van VROM) (0.7 factor)	Grond (AS3000)	Idem
PCB 28	Grond (AS3000)	AS3010-8
PCB 52	Grond (AS3000)	Idem
PCB 101	Grond (AS3000)	Idem
PCB 118	Grond (AS3000)	Idem
PCB 138	Grond (AS3000)	Idem
PCB 153	Grond (AS3000)	Idem
PCB 180	Grond (AS3000)	Idem
som PCB (7) (0.7 factor)	Grond (AS3000)	Idem
totaal olie C10 - C40	Grond (AS3000)	AS3010-7 en NEN-EN-ISO 16703

Monster	Barcode	Aanlevering	Monstername	Verpakking
001	Y9714383	15-04-2022	15-04-2022	ALC201

Paraaf :

SGS Environmental Analytics B.V. IS GEACCREDITEERD VOLGENS DE DOOR DE RAAD VOOR ACCREDITATIE GESTELDE CRITERIA VOOR TESTLABORATORIA CONFORM EN ISO/IEC 17025:2017 ONDER NR. L 028

AL ONZE WERKZAAMHEDEN WORDEN UITGEVOERD ONDER DE ALGEMENE VOORWAARDEN GEDEPONEERD BIJ DE KAMER VAN KOOPHANDEL EN FABRIEKEN TE ROTTERDAM INSCHRIJVING HANDELSREGISTER: KVK ROTTERDAM 24265286

Analyserapport

Sweco Eindhoven
Harry van den Bergh

Projectnaam	21.1041 aanbesteding Tennet trace Boxmeer-Venray - 002.813.20	Orderdatum	20-04-2022
Projectnummer	51006816	Startdatum	20-04-2022
Rapportnummer	13657947 - 1	Rapportagedatum	21-04-2022

Monsternummer:	001
Monster beschrijvingen	T2873-bg03 hb-313 (60-80)

Karakterisering naar alkaantraject

benzine	C9-C14
kerosine en petroleum	C10-C16
diesel en gasolie	C10-C28
motorolie	C20-C36
stookolie	C10-C36

De C10 en C40 pieken zijn toegevoegd door het laboratorium en worden gebruikt als interne standaard.

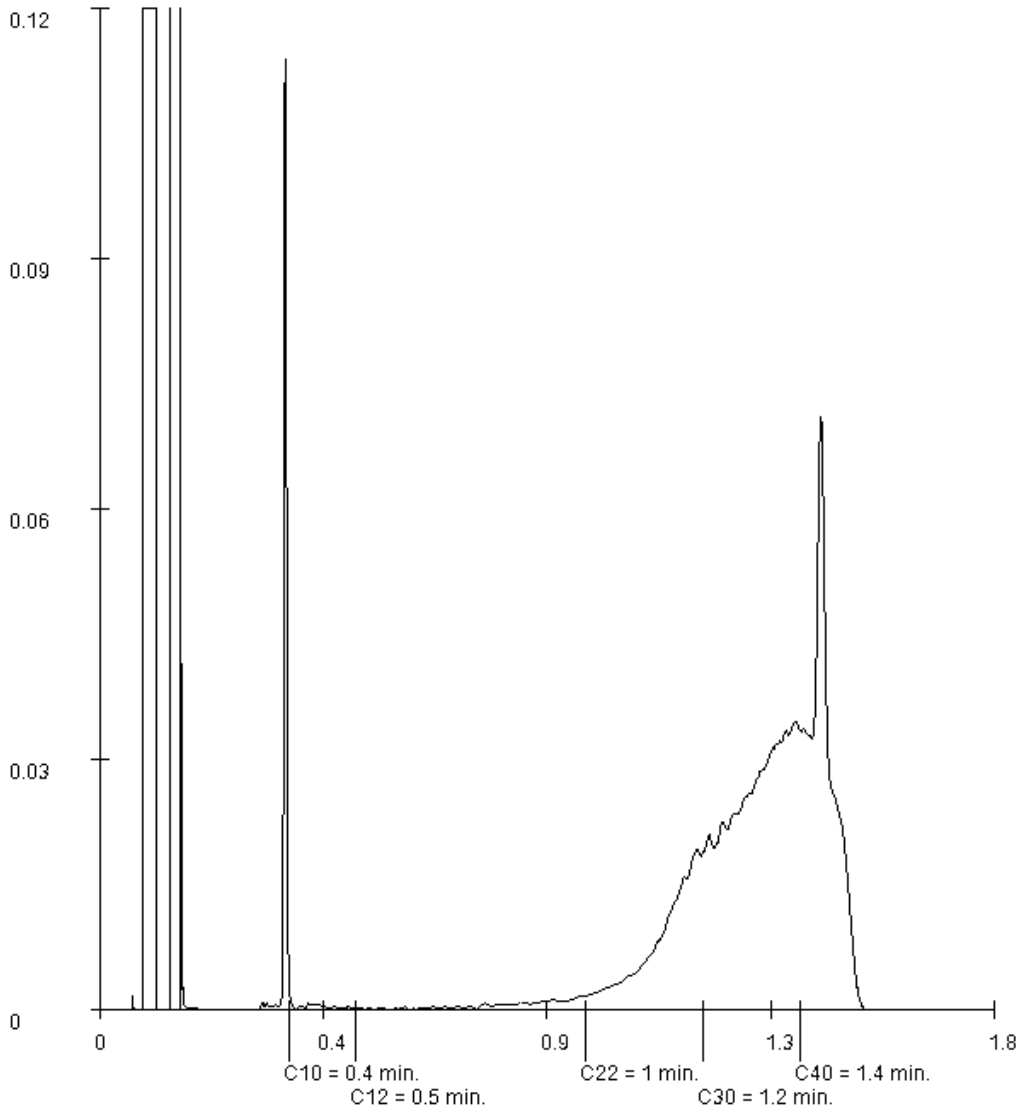

Paraaf :

SGS Environmental Analytics B.V. IS GEACCREDITEERD VOLGENS DE DOOR DE RAAD VOOR ACCREDITATIE GESTELDE CRITERIA VOOR TESTLABORATORIA CONFORM EN ISO/IEC 17025:2017 ONDER NR. L 028

AL ONZE WERKZAAMHEDEN WORDEN UITGEVOERD ONDER DE ALGEMENE VOORWAARDEN GEDEPONEERD BIJ DE KAMER VAN KOOPHANDEL EN FABRIEKEN TE ROTTERDAM INSCHRIJVING HANDELSREGISTER: KVK ROTTERDAM 24265286

SGS Environmental Analytics B.V.
Correspondentieadres
Steenhouwerstraat 15 · 3194 AG Rotterdam
Tel.: +31 (0)10 231 47 00 · Fax: +31 (0)10 416 30 34
www.sgs.com/analytics-nl

Analyserapport

Sweco Eindhoven
Harry van den Bergh
Postbus 1265
5602BG EINDHOVEN

Uw projectnaam	: 21.1041 aanbesteding Tennet trace Boxmeer-Venray - 002.813.20
Uw projectnummer	: 51006816
SGS rapportnummer	: 13691406, versienummer: 1.
Rapport-verificatienummer	: 3CCUL2VK

Rotterdam, 23-06-2022

Geachte heer/mevrouw,

Hierbij ontvangt u de analyse resultaten van het laboratoriumonderzoek ten behoeve van uw project 51006816. Het onderzoek werd uitgevoerd conform uw opdracht. De gerapporteerde resultaten hebben uitsluitend betrekking op de door SGS geteste monsters en zoals door SGS ontvangen zijn. De door u aangegeven omschrijvingen voor de monsters, het project en de monsternamedatum (indien aangeleverd) zijn overgenomen in dit analyserapport. SGS is niet verantwoordelijk voor de gegevens verstrekt door de opdrachtgever.

Het onderzoek is uitgevoerd door SGS Environmental Analytics B.V., gevestigd aan de Steenhouwerstraat 15 in Rotterdam (NL). Indien het onderzoek is uitgevoerd door derden is dit in het rapport aangegeven.

Dit analyserapport bestaat inclusief bijlagen uit 7 pagina's. In geval van een versienummer van '2' of hoger vervallen de voorgaande versies. Alle bijlagen maken onlosmakelijk onderdeel uit van het rapport. Alleen vermenigvuldiging van het hele rapport is toegestaan.

Voor meer informatie, omtrent bijvoorbeeld meetonzekerheid of gebruikte analysemethoden, kunt u contact opnemen met de afdeling Customer Support.

Wij vertrouwen er op u met deze informatie van dienst te zijn.

Hoogachtend,

Jaap-Willem Hutter
Technical Director

SGS Environmental Analytics B.V. IS GEACCREDITEERD VOLGENS DE DOOR DE RAAD VOOR ACCREDITATIE GESTELDE CRITERIA VOOR TESTLABORATORIA CONFORM EN ISO/IEC 17025:2017 ONDER NR. L 028

AL ONZE WERKZAAMHEDEN WORDEN UITGEVOERD ONDER DE ALGEMENE VOORWAARDEN GEDEPONEERD BIJ DE KAMER VAN KOOPHANDEL EN FABRIEKEN TE ROTTERDAM INSCHRIJVING HANDELSREGISTER: KVK ROTTERDAM 24265286

Analyserapport

Sweco Eindhoven
Harry van den Bergh

Projectnaam	21.1041 aanbesteding Tennet trace Boxmeer-Venray - 002.813.20	Orderdatum	20-06-2022
Projectnummer	51006816	Startdatum	20-06-2022
Rapportnummer	13691406 - 1	Rapportagedatum	23-06-2022

Nummer	Monstersoort	Monsterspecificatie
001	Grond (AS3000)	L36-bg01 hb-013 (40-80)
002	Grond (AS3000)	L36-bg02 hb-014 (0-50) hb-015 (0-40) hb-016 (0-40) hb-017 (0-50) hb-018 (0-40) hb-019 (0-35)
003	Grond (AS3000)	L36-og01 hb-013 (80-130) hb-014 (50-80) hb-016 (70-110) hb-017 (50-90) hb-018 (70-110) hb-019 (35-85)

Analyse	Eenheid	Q	001	002	003
monster voorbehandeling		S	Ja	Ja	Ja
droge stof	gew.-%	S	89.0	89.5	87.7
gewicht artefacten	g	S	<1	<1	<1
aard van de artefacten	-	S	geen	geen	geen
organische stof (gloeiverlies)	% vd DS	S	1.7	1.4	<0.5
KORRELGROOTTEVERDELING					
lutum (bodem)	% vd DS	S	<2	2.3	2.5
METALEN					
barium	mg/kgds	S	<20	<20	<20
cadmium	mg/kgds	S	0.21	0.23	<0.2
kobalt	mg/kgds	S	<1.5	<1.5	<1.5
koper	mg/kgds	S	9.7	9.8	<5
kwik	mg/kgds	S	<0.05	<0.05	<0.05
lood	mg/kgds	S	<10	<10	<10
molybdeen	mg/kgds	S	<0.5	<0.5	<0.5
nikkel	mg/kgds	S	<3	<3	<3
zink	mg/kgds	S	31	32	<20
POLYCYCLISCHE AROMATISCHE KOOLWATERSTOFFEN					
naftaleen	mg/kgds	S	<0.01	<0.01	<0.01
fenantreen	mg/kgds	S	<0.01	<0.01	<0.01
antraceen	mg/kgds	S	<0.01	<0.01	<0.01
fluoranteen	mg/kgds	S	0.02	0.01	<0.01
benzo(a)antraceen	mg/kgds	S	<0.01	<0.01	<0.01
chryseen	mg/kgds	S	<0.01	<0.01	<0.01
benzo(k)fluoranteen	mg/kgds	S	<0.01	<0.01	<0.01
benzo(a)pyreen	mg/kgds	S	<0.01	<0.01	<0.01
benzo(ghi)peryleen	mg/kgds	S	<0.01	<0.01	<0.01
indeno(1,2,3-cd)pyreen	mg/kgds	S	<0.01	<0.01	<0.01
pak-totaal (10 van VROM) (0.7 factor)	mg/kgds	S	0.083 [1)]	0.073 [1)]	0.07 [1)]
POLYCHLOORBIFENYLEN (PCB)					
PCB 28	µg/kgds	S	<1	<1	<1
PCB 52	µg/kgds	S	<1	<1	<1
PCB 101	µg/kgds	S	<1	<1	<1
PCB 118	µg/kgds	S	<1	<1	<1
PCB 138	µg/kgds	S	<1	<1	<1
PCB 153	µg/kgds	S	<1	<1	<1
PCB 180	µg/kgds	S	<1	<1	<1
som PCB (7) (0.7 factor)	µg/kgds	S	4.9 [1)]	4.9 [1)]	4.9 [1)]

De met S gemerkte analyses zijn geaccrediteerd en vallen onder de AS3000-erkenning.

Paraaf :

SGS Environmental Analytics B.V. IS GEACCREDITEERD VOLGENS DE DOOR DE RAAD VOOR ACCREDITATIE GESTELDE CRITERIA VOOR TESTLABORATORIA CONFORM EN ISO/IEC 17025:2017 ONDER NR. L 028

AL ONZE WERKZAAMHEDEN WORDEN UITGEVOERD ONDER DE ALGEMENE VOORWAARDEN GEDEPONEERD BIJ DE KAMER VAN KOOPHANDEL EN FABRIEKEN TE ROTTERDAM INSCHRIJVING HANDELSREGISTER: KVK ROTTERDAM 24265286

Analyserapport

Sweco Eindhoven
Harry van den Bergh

Projectnaam	21.1041 aanbesteding Tennet trace Boxmeer-Venray - 002.813.20	Orderdatum	20-06-2022
Projectnummer	51006816	Startdatum	20-06-2022
Rapportnummer	13691406 - 1	Rapportagedatum	23-06-2022

Nummer	Monstersoort	Monsterspecificatie
001	Grond (AS3000)	L36-bg01 hb-013 (40-80)
002	Grond (AS3000)	L36-bg02 hb-014 (0-50) hb-015 (0-40) hb-016 (0-40) hb-017 (0-50) hb-018 (0-40) hb-019 (0-35)
003	Grond (AS3000)	L36-og01 hb-013 (80-130) hb-014 (50-80) hb-016 (70-110) hb-017 (50-90) hb-018 (70-110) hb-019 (35-85)

Analyse	Eenheid	Q	001	002	003
MINERALE OLIE					
fractie C10-C12	mg/kgds		<5	<5	<5
fractie C12-C22	mg/kgds		<5	<5	<5
fractie C22-C30	mg/kgds		5	<5	<5
fractie C30-C40	mg/kgds		<5	<5	<5
totaal olie C10 - C40	mg/kgds	S	<20	<20	<20

De met S gemerkte analyses zijn geaccrediteerd en vallen onder de AS3000-erkenning.

Paraaf :

SGS Environmental Analytics B.V. IS GEACCREDITEERD VOLGENS DE DOOR DE RAAD VOOR ACCREDITATIE GESTELDE CRITERIA VOOR TESTLABORATORIA CONFORM EN ISO/IEC 17025:2017 ONDER NR. L 028

AL ONZE WERKZAAMHEDEN WORDEN UITGEVOERD ONDER DE ALGEMENE VOORWAARDEN GEDEPONEERD BIJ DE KAMER VAN KOOPHANDEL EN FABRIEKEN TE ROTTERDAM INSCHRIJVING HANDELSREGISTER: KVK ROTTERDAM 24265286

Analyserapport

Sweco Eindhoven
Harry van den Bergh

Projectnaam	21.1041 aanbesteding Tennet trace Boxmeer-Venray - 002.813.20	Orderdatum	20-06-2022
Projectnummer	51006816	Startdatum	20-06-2022
Rapportnummer	13691406 - 1	Rapportagedatum	23-06-2022

Monster beschrijvingen

001	*	De monstervoorbehandeling en analyses zijn uitgevoerd conform Accreditatieschema AS3000, dit geldt alleen voor de analyses die worden gerapporteerd met het "S" kenmerk.
002	*	De monstervoorbehandeling en analyses zijn uitgevoerd conform Accreditatieschema AS3000, dit geldt alleen voor de analyses die worden gerapporteerd met het "S" kenmerk.
003	*	De monstervoorbehandeling en analyses zijn uitgevoerd conform Accreditatieschema AS3000, dit geldt alleen voor de analyses die worden gerapporteerd met het "S" kenmerk.

Voetnoten

1 De sommatie na verrekening van de 0.7 factor voor <-waarden volgens BoToVa.

Paraaf :

SGS Environmental Analytics B.V. IS GEACCREDITEERD VOLGENS DE DOOR DE RAAD VOOR ACCREDITATIE GESTELDE CRITERIA VOOR TESTLABORATORIA CONFORM EN ISO/IEC 17025:2017 ONDER NR. L 028

AL ONZE WERKZAAMHEDEN WORDEN UITGEVOERD ONDER DE ALGEMENE VOORWAARDEN GEDEPONEERD BIJ DE KAMER VAN KOOPHANDEL EN FABRIEKEN TE ROTTERDAM INSCHRIJVING HANDELSREGISTER: KVK ROTTERDAM 24265286

Analyserapport

Sweco Eindhoven
Harry van den Bergh

Projectnaam	21.1041 aanbesteding Tennet trace Boxmeer-Venray - 002.813.20	Orderdatum	20-06-2022
Projectnummer	51006816	Startdatum	20-06-2022
Rapportnummer	13691406 - 1	Rapportagedatum	23-06-2022

Analyse	Monstersoort	Relatie tot norm
monster voorbehandeling	Grond (AS3000)	Grond: NEN-EN 16179. Grond (AS3000): AS3000 en NEN-EN 16179
droge stof	Grond (AS3000)	Grond: NEN-EN 15934. Grond (AS3000): AS3010-2 en NEN-EN 15934
gewicht artefacten	Grond (AS3000)	Conform AS3000
aard van de artefacten	Grond (AS3000)	Idem
organische stof (gloeiverlies)	Grond (AS3000)	Grond: gelijkwaardig aan NEN 5754. Grond (AS3000): conform AS3010-3
lutum (bodem)	Grond (AS3000)	Grond: eigen methode. Grond (AS3000): AS3010-4
barium	Grond (AS3000)	AS3010-5 en NEN-EN-ISO 17294-2 (ontsluiting NEN 6961)
cadmium	Grond (AS3000)	Idem
kobalt	Grond (AS3000)	Idem
koper	Grond (AS3000)	Idem
kwik	Grond (AS3000)	Idem
lood	Grond (AS3000)	Idem
molybdeen	Grond (AS3000)	Idem
nikkel	Grond (AS3000)	Idem
zink	Grond (AS3000)	Idem
naftaleen	Grond (AS3000)	AS3010-6
fenantreen	Grond (AS3000)	Idem
antraceen	Grond (AS3000)	Idem
fluoranteen	Grond (AS3000)	Idem
benzo(a)antraceen	Grond (AS3000)	Idem
chryseen	Grond (AS3000)	Idem
benzo(k)fluoranteen	Grond (AS3000)	Idem
benzo(a)pyreen	Grond (AS3000)	Idem
benzo(ghi)peryleen	Grond (AS3000)	Idem
indeno(1,2,3-cd)pyreen	Grond (AS3000)	Idem
pak-totaal (10 van VROM) (0.7 factor)	Grond (AS3000)	Idem
PCB 28	Grond (AS3000)	AS3010-8
PCB 52	Grond (AS3000)	Idem
PCB 101	Grond (AS3000)	Idem
PCB 118	Grond (AS3000)	Idem
PCB 138	Grond (AS3000)	Idem
PCB 153	Grond (AS3000)	Idem
PCB 180	Grond (AS3000)	Idem
som PCB (7) (0.7 factor)	Grond (AS3000)	Idem
totaal olie C10 - C40	Grond (AS3000)	AS3010-7 en NEN-EN-ISO 16703

Monster	Barcode	Aanlevering	Monstername	Verpakking
001	Y8343990	17-06-2022	16-06-2022	ALC201
002	Y8343283	17-06-2022	16-06-2022	ALC201
002	Y8343285	17-06-2022	16-06-2022	ALC201
002	Y8343554	17-06-2022	16-06-2022	ALC201
002	Y8343561	17-06-2022	16-06-2022	ALC201
002	Y8343553	17-06-2022	16-06-2022	ALC201

Paraaf :

SGS Environmental Analytics B.V. IS GEACCREDITEERD VOLGENS DE DOOR DE RAAD VOOR ACCREDITATIE GESTELDE CRITERIA VOOR TESTLABORATORIA CONFORM EN ISO/IEC 17025:2017 ONDER NR. L 028

AL ONZE WERKZAAMHEDEN WORDEN UITGEVOERD ONDER DE ALGEMENE VOORWAARDEN GEDEPONEERD BIJ DE KAMER VAN KOOPHANDEL EN FABRIEKEN TE ROTTERDAM INSCHRIJVING HANDELSREGISTER: KVK ROTTERDAM 24265286

Analyserapport

Sweco Eindhoven
Harry van den Bergh

Projectnaam	21.1041 aanbesteding Tennet trace Boxmeer-Venray - 002.813.20	Orderdatum	20-06-2022
Projectnummer	51006816	Startdatum	20-06-2022
Rapportnummer	13691406 - 1	Rapportagedatum	23-06-2022

Monster	Barcode	Aanlevering	Monstername	Verpakking
002	Y8342964	17-06-2022	17-06-2022	ALC201
003	Y8343300	17-06-2022	16-06-2022	ALC201
003	Y8343272	17-06-2022	16-06-2022	ALC201
003	Y8343724	17-06-2022	17-06-2022	ALC201
003	Y8343297	17-06-2022	16-06-2022	ALC201
003	Y8343560	17-06-2022	16-06-2022	ALC201
003	Y8343991	17-06-2022	16-06-2022	ALC201

Paraaf :

SGS Environmental Analytics B.V. IS GEACCREDITEERD VOLGENS DE DOOR DE RAAD VOOR ACCREDITATIE GESTELDE CRITERIA VOOR TESTLABORATORIA CONFORM EN ISO/IEC 17025:2017 ONDER NR. L 028

AL ONZE WERKZAAMHEDEN WORDEN UITGEVOERD ONDER DE ALGEMENE VOORWAARDEN GEDEPONEERD BIJ DE KAMER VAN KOOPHANDEL EN FABRIEKEN TE ROTTERDAM INSCHRIJVING HANDELSREGISTER: KVK ROTTERDAM 24265286

Analyserapport

Sweco Eindhoven
Harry van den Bergh

Projectnaam	21.1041 aanbesteding Tennet trace Boxmeer-Venray - 002.813.20	Orderdatum	20-06-2022
Projectnummer	51006816	Startdatum	20-06-2022
Rapportnummer	13691406 - 1	Rapportagedatum	23-06-2022

Monsternummer:	001
Monster beschrijvingen	L36-bg01 hb-013 (40-80)

Karakterisering naar alkaantraject

benzine	C9-C14
kerosine en petroleum	C10-C16
diesel en gasolie	C10-C28
motorolie	C20-C36
stookolie	C10-C36

De C10 en C40 pieken zijn toegevoegd door het laboratorium en worden gebruikt als interne standaard.

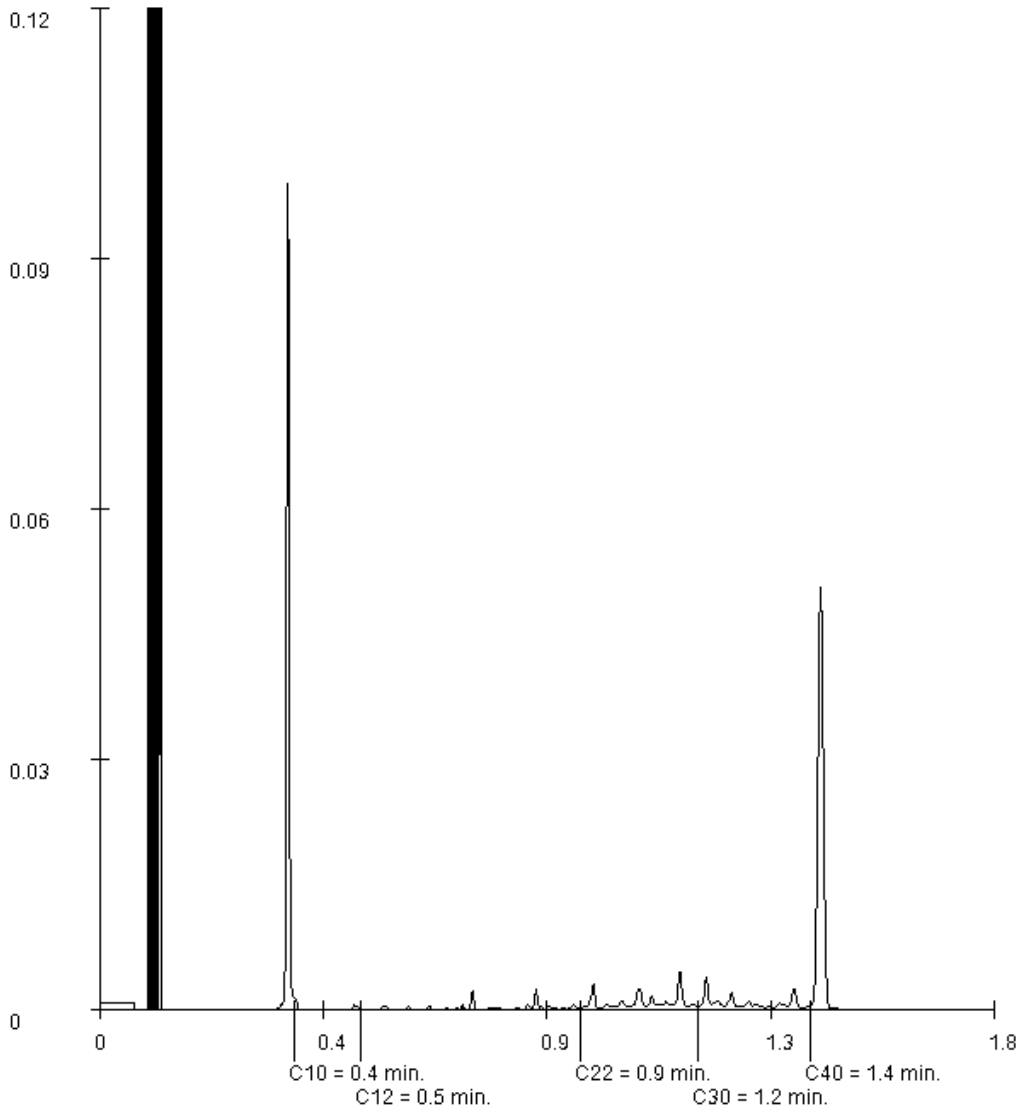

Paraaf :

SGS Environmental Analytics B.V. IS GEACCREDITEERD VOLGENS DE DOOR DE RAAD VOOR ACCREDITATIE GESTELDE CRITERIA VOOR TESTLABORATORIA CONFORM EN ISO/IEC 17025:2017 ONDER NR. L 028

AL ONZE WERKZAAMHEDEN WORDEN UITGEVOERD ONDER DE ALGEMENE VOORWAARDEN GEDEPONEERD BIJ DE KAMER VAN KOOPHANDEL EN FABRIEKEN TE ROTTERDAM INSCHRIJVING HANDELSREGISTER: KVK ROTTERDAM 24265286

SGS Environmental Analytics B.V.
Correspondentieadres
Steenhouwerstraat 15 · 3194 AG Rotterdam
Tel.: +31 (0)10 231 47 00 · Fax: +31 (0)10 416 30 34
www.sgs.com/analytics-nl

Analyserapport

Sweco Eindhoven
Harry van den Bergh
Postbus 1265
5602BG EINDHOVEN

Uw projectnaam	: 21.1041 aanbesteding Tennet trace Boxmeer-Venray - 002.813.20
Uw projectnummer	: 51006816
SGS rapportnummer	: 13694004, versienummer: 1.
Rapport-verificatienummer	: N42FU1GF

Rotterdam, 27-06-2022

Geachte heer/mevrouw,

Hierbij ontvangt u de analyse resultaten van het laboratoriumonderzoek ten behoeve van uw project 51006816. Het onderzoek werd uitgevoerd conform uw opdracht. De gerapporteerde resultaten hebben uitsluitend betrekking op de door SGS geteste monsters en zoals door SGS ontvangen zijn. De door u aangegeven omschrijvingen voor de monsters, het project en de monsternamedatum (indien aangeleverd) zijn overgenomen in dit analyserapport. SGS is niet verantwoordelijk voor de gegevens verstrekt door de opdrachtgever.

Het onderzoek is uitgevoerd door SGS Environmental Analytics B.V., gevestigd aan de Steenhouwerstraat 15 in Rotterdam (NL). Indien het onderzoek is uitgevoerd door derden is dit in het rapport aangegeven.

Dit analyserapport bestaat inclusief bijlagen uit 7 pagina's. In geval van een versienummer van '2' of hoger vervallen de voorgaande versies. Alle bijlagen maken onlosmakelijk onderdeel uit van het rapport. Alleen vermenigvuldiging van het hele rapport is toegestaan.

Voor meer informatie, omtrent bijvoorbeeld meetonzekerheid of gebruikte analysemethoden, kunt u contact opnemen met de afdeling Customer Support.

Wij vertrouwen er op u met deze informatie van dienst te zijn.

Hoogachtend,

Jaap-Willem Hutter
Technical Director

SGS Environmental Analytics B.V. IS GEACCREDITEERD VOLGENS DE DOOR DE RAAD VOOR ACCREDITATIE GESTELDE CRITERIA VOOR TESTLABORATORIA CONFORM EN ISO/IEC 17025:2017 ONDER NR. L 028

AL ONZE WERKZAAMHEDEN WORDEN UITGEVOERD ONDER DE ALGEMENE VOORWAARDEN GEDEPONEERD BIJ DE KAMER VAN KOOPHANDEL EN FABRIEKEN TE ROTTERDAM INSCHRIJVING HANDELSREGISTER: KVK ROTTERDAM 24265286

Analyserapport

Sweco Eindhoven
Harry van den Bergh

Projectnaam	21.1041 aanbesteding Tennet trace Boxmeer-Venray - 002.813.20	Orderdatum	23-06-2022
Projectnummer	51006816	Startdatum	23-06-2022
Rapportnummer	13694004 - 1	Rapportagedatum	27-06-2022

Nummer	Monstersoort	Monsterspecificatie
001	Grond (AS3000)	U510/U34-mbg01 hb-200 (0-30) hb-201 (0-50) hb-202 (0-35) hb-203 (0-30) hb-204 (0-30) hb-205 (0-50)
002	Grond (AS3000)	U510/U34-mog01 hb-200 (80-100) hb-201 (70-120) hb-202 (35-80) hb-203 (80-130) hb-204 (80-130) hb-205 (50-100)

Analyse	Eenheid	Q	001	002
monster voorbehandeling		S	Ja	Ja
droge stof	gew.-%	S	86.6	88.1
gewicht artefacten	g	S	<1	<1
aard van de artefacten	-	S	geen	geen
organische stof (gloeiverlies)	% vd DS	S	3.6	0.8
KORRELGROOTTEVERDELING				
lutum (bodem)	% vd DS	S	2.0	6.0
METALEN				
barium	mg/kgds	S	<20	30
cadmium	mg/kgds	S	0.23	<0.2
kobalt	mg/kgds	S	<1.5	3.2
koper	mg/kgds	S	21	6.1
kwik	mg/kgds	S	<0.05	<0.05
lood	mg/kgds	S	<10	<10
molybdeen	mg/kgds	S	<0.5	<0.5
nikkel	mg/kgds	S	<3	13
zink	mg/kgds	S	42	<20
POLYCYCLISCHE AROMATISCHE KOOLWATERSTOFFEN				
naftaleen	mg/kgds	S	<0.01	<0.01
fenantreen	mg/kgds	S	<0.01	<0.01
antraceen	mg/kgds	S	<0.01	<0.01
fluoranteen	mg/kgds	S	<0.01	<0.01
benzo(a)antraceen	mg/kgds	S	<0.01	<0.01
chryseen	mg/kgds	S	<0.01	<0.01
benzo(k)fluoranteen	mg/kgds	S	<0.01	<0.01
benzo(a)pyreen	mg/kgds	S	<0.01	<0.01
benzo(ghi)peryleen	mg/kgds	S	0.01	<0.01
indeno(1,2,3-cd)pyreen	mg/kgds	S	0.01	<0.01
pak-totaal (10 van VROM) (0.7 factor)	mg/kgds	S	0.076 [1)]	0.07 [1)]
POLYCHLOORBIFENYLEN (PCB)				
PCB 28	µg/kgds	S	<1	<1
PCB 52	µg/kgds	S	<1	<1
PCB 101	µg/kgds	S	<1	<1
PCB 118	µg/kgds	S	<1	<1
PCB 138	µg/kgds	S	<1	<1
PCB 153	µg/kgds	S	<1	<1
PCB 180	µg/kgds	S	<1	<1
som PCB (7) (0.7 factor)	µg/kgds	S	4.9 [1)]	4.9 [1)]

De met S gemerkte analyses zijn geaccrediteerd en vallen onder de AS3000-erkenning.

Paraaf :

SGS Environmental Analytics B.V. IS GEACCREDITEERD VOLGENS DE DOOR DE RAAD VOOR ACCREDITATIE GESTELDE CRITERIA VOOR TESTLABORATORIA CONFORM EN ISO/IEC 17025:2017 ONDER NR. L 028

AL ONZE WERKZAAMHEDEN WORDEN UITGEVOERD ONDER DE ALGEMENE VOORWAARDEN GEDEPONEERD BIJ DE KAMER VAN KOOPHANDEL EN FABRIEKEN TE ROTTERDAM INSCHRIJVING HANDELSREGISTER: KVK ROTTERDAM 24265286

Analyserapport

Sweco Eindhoven
Harry van den Bergh

Projectnaam	21.1041 aanbesteding Tennet trace Boxmeer-Venray - 002.813.20	Orderdatum	23-06-2022
Projectnummer	51006816	Startdatum	23-06-2022
Rapportnummer	13694004 - 1	Rapportagedatum	27-06-2022

Nummer	Monstersoort	Monsterspecificatie
001	Grond (AS3000)	U510/U34-mbg01 hb-200 (0-30) hb-201 (0-50) hb-202 (0-35) hb-203 (0-30) hb-204 (0-30) hb-205 (0-50)
002	Grond (AS3000)	U510/U34-mog01 hb-200 (80-100) hb-201 (70-120) hb-202 (35-80) hb-203 (80-130) hb-204 (80-130) hb-205 (50-100)

Analyse	Eenheid	Q	001	002
MINERALE OLIE				
fractie C10-C12	mg/kgds		<5	<5
fractie C12-C22	mg/kgds		<5	<5
fractie C22-C30	mg/kgds		5	<5
fractie C30-C40	mg/kgds		<5	<5
totaal olie C10 - C40	mg/kgds	S	<20	<20

De met S gemerkte analyses zijn geaccrediteerd en vallen onder de AS3000-erkenning.

Paraaf :

SGS Environmental Analytics B.V. IS GEACCREDITEERD VOLGENS DE DOOR DE RAAD VOOR ACCREDITATIE GESTELDE CRITERIA VOOR TESTLABORATORIA CONFORM EN ISO/IEC 17025:2017 ONDER NR. L 028

AL ONZE WERKZAAMHEDEN WORDEN UITGEVOERD ONDER DE ALGEMENE VOORWAARDEN GEDEPONEERD BIJ DE KAMER VAN KOOPHANDEL EN FABRIEKEN TE ROTTERDAM INSCHRIJVING HANDELSREGISTER: KVK ROTTERDAM 24265286

Analyserapport

Sweco Eindhoven
Harry van den Bergh

Projectnaam	21.1041 aanbesteding Tennet trace Boxmeer-Venray - 002.813.20	Orderdatum	23-06-2022
Projectnummer	51006816	Startdatum	23-06-2022
Rapportnummer	13694004 - 1	Rapportagedatum	27-06-2022

Monster beschrijvingen

001	*	De monstervoorbehandeling en analyses zijn uitgevoerd conform Accreditatieschema AS3000, dit geldt alleen voor de analyses die worden gerapporteerd met het "S" kenmerk.
002	*	De monstervoorbehandeling en analyses zijn uitgevoerd conform Accreditatieschema AS3000, dit geldt alleen voor de analyses die worden gerapporteerd met het "S" kenmerk.

Voetnoten

1 De sommatie na verrekening van de 0.7 factor voor <-waarden volgens BoToVa.

Paraaf :

SGS Environmental Analytics B.V. IS GEACCREDITEERD VOLGENS DE DOOR DE RAAD VOOR ACCREDITATIE GESTELDE CRITERIA VOOR TESTLABORATORIA CONFORM EN ISO/IEC 17025:2017 ONDER NR. L 028

AL ONZE WERKZAAMHEDEN WORDEN UITGEVOERD ONDER DE ALGEMENE VOORWAARDEN GEDEPONEERD BIJ DE KAMER VAN KOOPHANDEL EN FABRIEKEN TE ROTTERDAM INSCHRIJVING HANDELSREGISTER: KVK ROTTERDAM 24265286

Analyserapport

Sweco Eindhoven
Harry van den Bergh

Projectnaam	21.1041 aanbesteding Tennet trace Boxmeer-Venray - 002.813.20	Orderdatum	23-06-2022
Projectnummer	51006816	Startdatum	23-06-2022
Rapportnummer	13694004 - 1	Rapportagedatum	27-06-2022

Analyse	Monstersoort	Relatie tot norm
monster voorbehandeling	Grond (AS3000)	Grond: NEN-EN 16179. Grond (AS3000): AS3000 en NEN-EN 16179
droge stof	Grond (AS3000)	Grond: NEN-EN 15934. Grond (AS3000): AS3010-2 en NEN-EN 15934
gewicht artefacten	Grond (AS3000)	Conform AS3000
aard van de artefacten	Grond (AS3000)	Idem
organische stof (gloeiverlies)	Grond (AS3000)	Grond: gelijkwaardig aan NEN 5754. Grond (AS3000): conform AS3010-3
lutum (bodem)	Grond (AS3000)	Grond: eigen methode. Grond (AS3000): AS3010-4
barium	Grond (AS3000)	AS3010-5 en NEN-EN-ISO 17294-2 (ontsluiting NEN 6961)
cadmium	Grond (AS3000)	Idem
kobalt	Grond (AS3000)	Idem
koper	Grond (AS3000)	Idem
kwik	Grond (AS3000)	Idem
lood	Grond (AS3000)	Idem
molybdeen	Grond (AS3000)	Idem
nikkel	Grond (AS3000)	Idem
zink	Grond (AS3000)	Idem
naftaleen	Grond (AS3000)	AS3010-6
fenantreen	Grond (AS3000)	Idem
antraceen	Grond (AS3000)	Idem
fluoranteen	Grond (AS3000)	Idem
benzo(a)antraceen	Grond (AS3000)	Idem
chryseen	Grond (AS3000)	Idem
benzo(k)fluoranteen	Grond (AS3000)	Idem
benzo(a)pyreen	Grond (AS3000)	Idem
benzo(ghi)peryleen	Grond (AS3000)	Idem
indeno(1,2,3-cd)pyreen	Grond (AS3000)	Idem
pak-totaal (10 van VROM) (0.7 factor)	Grond (AS3000)	Idem
PCB 28	Grond (AS3000)	AS3010-8
PCB 52	Grond (AS3000)	Idem
PCB 101	Grond (AS3000)	Idem
PCB 118	Grond (AS3000)	Idem
PCB 138	Grond (AS3000)	Idem
PCB 153	Grond (AS3000)	Idem
PCB 180	Grond (AS3000)	Idem
som PCB (7) (0.7 factor)	Grond (AS3000)	Idem
totaal olie C10 - C40	Grond (AS3000)	AS3010-7 en NEN-EN-ISO 16703

Monster	Barcode	Aanlevering	Monstername	Verpakking
001	Y8342949	20-06-2022	20-06-2022	ALC201
001	Y8343522	22-06-2022	22-06-2022	ALC201
001	Y8343974	20-06-2022	20-06-2022	ALC201
001	Y8343509	22-06-2022	22-06-2022	ALC201
001	Y8342947	20-06-2022	20-06-2022	ALC201
001	Y8343605	22-06-2022	22-06-2022	ALC201

Paraaf :

SGS Environmental Analytics B.V. IS GEACCREDITEERD VOLGENS DE DOOR DE RAAD VOOR ACCREDITATIE GESTELDE CRITERIA VOOR TESTLABORATORIA CONFORM EN ISO/IEC 17025:2017 ONDER NR. L 028

AL ONZE WERKZAAMHEDEN WORDEN UITGEVOERD ONDER DE ALGEMENE VOORWAARDEN GEDEPONEERD BIJ DE KAMER VAN KOOPHANDEL EN FABRIEKEN TE ROTTERDAM INSCHRIJVING HANDELSREGISTER: KVK ROTTERDAM 24265286

Analyserapport

Sweco Eindhoven
Harry van den Bergh

Projectnaam	21.1041 aanbesteding Tennet trace Boxmeer-Venray - 002.813.20	Orderdatum	23-06-2022
Projectnummer	51006816	Startdatum	23-06-2022
Rapportnummer	13694004 - 1	Rapportagedatum	27-06-2022

Monster	Barcode	Aanlevering	Monstername	Verpakking
002	Y8343516	22-06-2022	22-06-2022	ALC201
002	Y8343969	20-06-2022	20-06-2022	ALC201
002	Y8343494	22-06-2022	22-06-2022	ALC201
002	Y8342954	20-06-2022	20-06-2022	ALC201
002	Y8342963	20-06-2022	20-06-2022	ALC201
002	Y8343524	22-06-2022	22-06-2022	ALC201

Paraaf :

SGS Environmental Analytics B.V. IS GEACCREDITEERD VOLGENS DE DOOR DE RAAD VOOR ACCREDITATIE GESTELDE CRITERIA VOOR TESTLABORATORIA CONFORM EN ISO/IEC 17025:2017 ONDER NR. L 028

AL ONZE WERKZAAMHEDEN WORDEN UITGEVOERD ONDER DE ALGEMENE VOORWAARDEN GEDEPONEERD BIJ DE KAMER VAN KOOPHANDEL EN FABRIEKEN TE ROTTERDAM INSCHRIJVING HANDELSREGISTER: KVK ROTTERDAM 24265286

Analyserapport

Sweco Eindhoven
Harry van den Bergh

Projectnaam	21.1041 aanbesteding Tennet trace Boxmeer-Venray - 002.813.20	Orderdatum	23-06-2022
Projectnummer	51006816	Startdatum	23-06-2022
Rapportnummer	13694004 - 1	Rapportagedatum	27-06-2022

Monsternummer:	001
Monster beschrijvingen	U510/U34-mbg01 hb-200 (0-30) hb-201 (0-50) hb-202 (0-35) hb-203 (0-30) hb-204 (0-30) hb-205 (0-50)

Karakterisering naar alkaantraject

benzine	C9-C14
kerosine en petroleum	C10-C16
diesel en gasolie	C10-C28
motorolie	C20-C36
stookolie	C10-C36

De C10 en C40 pieken zijn toegevoegd door het laboratorium en worden gebruikt als interne standaard.

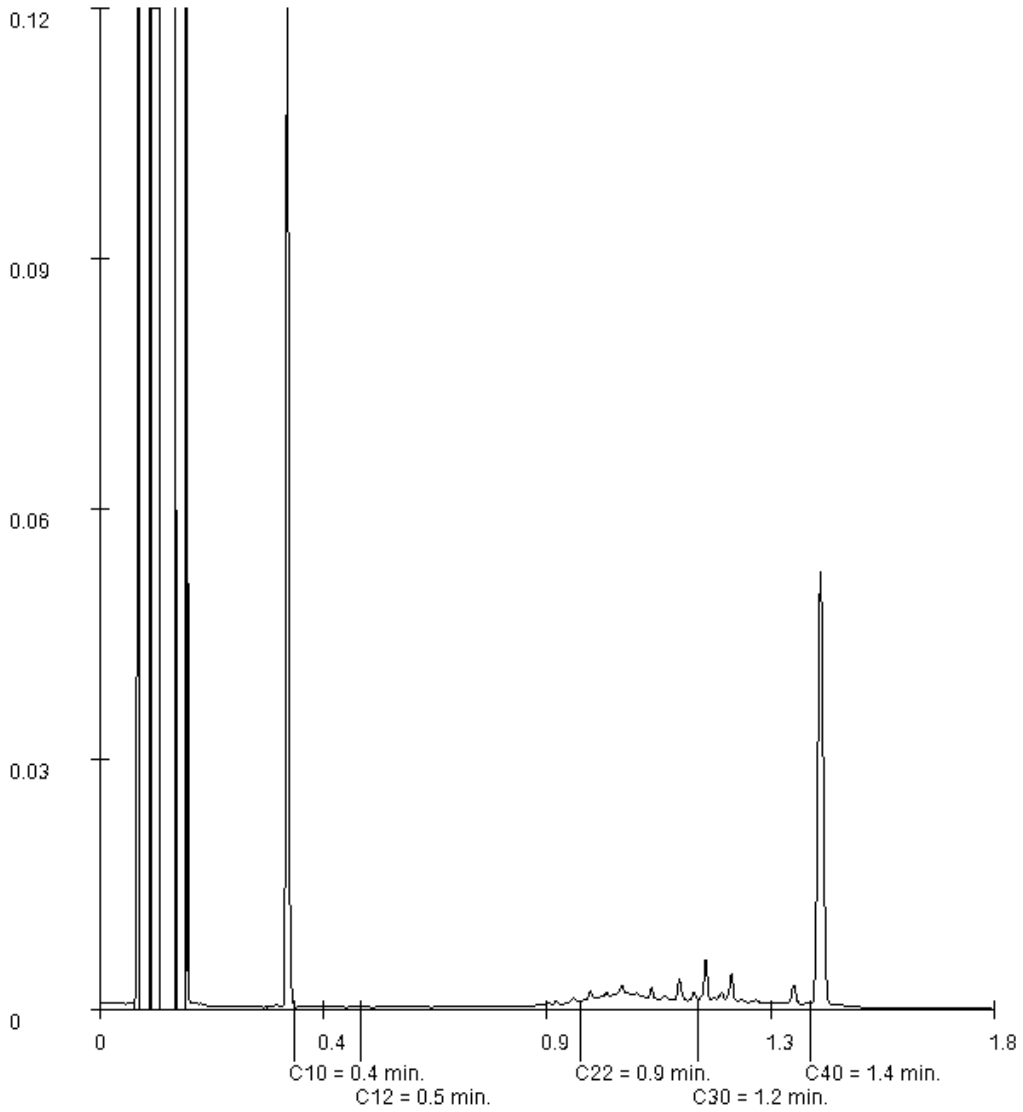

Paraaf :

SGS Environmental Analytics B.V. IS GEACCREDITEERD VOLGENS DE DOOR DE RAAD VOOR ACCREDITATIE GESTELDE CRITERIA VOOR TESTLABORATORIA CONFORM EN ISO/IEC 17025:2017 ONDER NR. L 028

AL ONZE WERKZAAMHEDEN WORDEN UITGEVOERD ONDER DE ALGEMENE VOORWAARDEN GEDEPONEERD BIJ DE KAMER VAN KOOPHANDEL EN FABRIEKEN TE ROTTERDAM INSCHRIJVING HANDELSREGISTER: KVK ROTTERDAM 24265286

SGS Environmental Analytics B.V.
Correspondentieadres
Steenhouwerstraat 15 · 3194 AG Rotterdam
Tel.: +31 (0)10 231 47 00 · Fax: +31 (0)10 416 30 34
www.sgs.com/analytics-nl

Analyserapport

Sweco Eindhoven
Harry van den Bergh
Postbus 1265
5602BG EINDHOVEN

Uw projectnaam	: 21.1041 aanbesteding Tennet trace Boxmeer-Venray - 002.813.20
Uw projectnummer	: 51006816
SGS rapportnummer	: 13701285, versienummer: 1.
Rapport-verificatienummer	: PYJH9N83

Rotterdam, 12-07-2022

Geachte heer/mevrouw,

Hierbij ontvangt u de analyse resultaten van het laboratoriumonderzoek ten behoeve van uw project 51006816. Het onderzoek werd uitgevoerd conform uw opdracht. De gerapporteerde resultaten hebben uitsluitend betrekking op de door SGS geteste monsters en zoals door SGS ontvangen zijn. De door u aangegeven omschrijvingen voor de monsters, het project en de monsternamedatum (indien aangeleverd) zijn overgenomen in dit analyserapport. SGS is niet verantwoordelijk voor de gegevens verstrekt door de opdrachtgever.

Het onderzoek is uitgevoerd door SGS Environmental Analytics B.V., gevestigd aan de Steenhouwerstraat 15 in Rotterdam (NL). Indien het onderzoek is uitgevoerd door derden is dit in het rapport aangegeven.

Dit analyserapport bestaat inclusief bijlagen uit 8 pagina's. In geval van een versienummer van '2' of hoger vervallen de voorgaande versies. Alle bijlagen maken onlosmakelijk onderdeel uit van het rapport. Alleen vermenigvuldiging van het hele rapport is toegestaan.

Voor meer informatie, omtrent bijvoorbeeld meetonzekerheid of gebruikte analysemethoden, kunt u contact opnemen met de afdeling Customer Support.

Wij vertrouwen er op u met deze informatie van dienst te zijn.

Hoogachtend,

Jaap-Willem Hutter
Technical Director

SGS Environmental Analytics B.V. IS GEACCREDITEERD VOLGENS DE DOOR DE RAAD VOOR ACCREDITATIE GESTELDE CRITERIA VOOR TESTLABORATORIA CONFORM EN ISO/IEC 17025:2017 ONDER NR. L 028

AL ONZE WERKZAAMHEDEN WORDEN UITGEVOERD ONDER DE ALGEMENE VOORWAARDEN GEDEPONEERD BIJ DE KAMER VAN KOOPHANDEL EN FABRIEKEN TE ROTTERDAM INSCHRIJVING HANDELSREGISTER: KVK ROTTERDAM 24265286

Analyserapport

Sweco Eindhoven
Harry van den Bergh

Projectnaam	21.1041 aanbesteding Tennet trace Boxmeer-Venray - 002.813.20	Orderdatum	06-07-2022
Projectnummer	51006816	Startdatum	06-07-2022
Rapportnummer	13701285 - 1	Rapportagedatum	12-07-2022

Nummer	Monstersoort	Monsterspecificatie
001	Grond (AS3000)	U510/U34-mbg02 hb-206 (0-50) hb-207 (0-50) hb-208 (0-50) hb-209 (0-50)
002	Grond (AS3000)	U510/U34-mog02 hb-206 (50-100) hb-207 (50-100) hb-208 (50-100) hb-209 (50-70)

Analyse	Eenheid	Q	001	002
monster voorbehandeling		S	Ja	Ja
droge stof	gew.-%	S	89.0	93.6
gewicht artefacten	g	S	<1	<1
aard van de artefacten	-	S	geen	geen
organische stof (gloeiverlies)	% vd DS	S	4.3	0.9
KORRELGROOTTEVERDELING				
lutum (bodem)	% vd DS	S	3.6	3.4
METALEN				
barium	mg/kgds	S	<20	<20
cadmium	mg/kgds	S	0.35	<0.2
kobalt	mg/kgds	S	<1.5	<1.5
koper	mg/kgds	S	21	<5
kwik	mg/kgds	S	<0.05	<0.05
lood	mg/kgds	S	11	<10
molybdeen	mg/kgds	S	<0.5	<0.5
nikkel	mg/kgds	S	<3	<3
zink	mg/kgds	S	45	<20
POLYCYCLISCHE AROMATISCHE KOOLWATERSTOFFEN				
naftaleen	mg/kgds	S	<0.01	<0.01
fenantreen	mg/kgds	S	0.02	<0.01
antraceen	mg/kgds	S	<0.01	<0.01
fluoranteen	mg/kgds	S	0.03	<0.01
benzo(a)antraceen	mg/kgds	S	0.01	<0.01
chryseen	mg/kgds	S	0.01	<0.01
benzo(k)fluoranteen	mg/kgds	S	0.02	<0.01
benzo(a)pyreen	mg/kgds	S	0.01	<0.01
benzo(ghi)peryleen	mg/kgds	S	0.02	<0.01
indeno(1,2,3-cd)pyreen	mg/kgds	S	0.02	<0.01
pak-totaal (10 van VROM) (0.7 factor)	mg/kgds	S	0.154 [1)]	0.07 [1)]
POLYCHLOORBIFENYLEN (PCB)				
PCB 28	µg/kgds	S	<1	<1
PCB 52	µg/kgds	S	<1	<1
PCB 101	µg/kgds	S	<1	<1
PCB 118	µg/kgds	S	<1	<1
PCB 138	µg/kgds	S	<1	<1
PCB 153	µg/kgds	S	<1	<1
PCB 180	µg/kgds	S	<1	<1
som PCB (7) (0.7 factor)	µg/kgds	S	4.9 [1)]	4.9 [1)]

De met S gemerkte analyses zijn geaccrediteerd en vallen onder de AS3000-erkenning.

Paraaf :

SGS Environmental Analytics B.V. IS GEACCREDITEERD VOLGENS DE DOOR DE RAAD VOOR ACCREDITATIE GESTELDE CRITERIA VOOR TESTLABORATORIA CONFORM EN ISO/IEC 17025:2017 ONDER NR. L 028

AL ONZE WERKZAAMHEDEN WORDEN UITGEVOERD ONDER DE ALGEMENE VOORWAARDEN GEDEPONEERD BIJ DE KAMER VAN KOOPHANDEL EN FABRIEKEN TE ROTTERDAM INSCHRIJVING HANDELSREGISTER: KVK ROTTERDAM 24265286

Analyserapport

Sweco Eindhoven
Harry van den Bergh

Projectnaam	21.1041 aanbesteding Tennet trace Boxmeer-Venray - 002.813.20	Orderdatum	06-07-2022
Projectnummer	51006816	Startdatum	06-07-2022
Rapportnummer	13701285 - 1	Rapportagedatum	12-07-2022

Nummer	Monstersoort	Monsterspecificatie
001	Grond (AS3000)	U510/U34-mbg02 hb-206 (0-50) hb-207 (0-50) hb-208 (0-50) hb-209 (0-50)
002	Grond (AS3000)	U510/U34-mog02 hb-206 (50-100) hb-207 (50-100) hb-208 (50-100) hb-209 (50-70)

Analyse	Eenheid	Q	001	002
MINERALE OLIE				
fractie C10-C12	mg/kgds		<5	<5
fractie C12-C22	mg/kgds		<5	<5
fractie C22-C30	mg/kgds		6	16
fractie C30-C40	mg/kgds		<5	<5
totaal olie C10 - C40	mg/kgds	S	<20	<20

De met S gemerkte analyses zijn geaccrediteerd en vallen onder de AS3000-erkenning.

Paraaf :

SGS Environmental Analytics B.V. IS GEACCREDITEERD VOLGENS DE DOOR DE RAAD VOOR ACCREDITATIE GESTELDE CRITERIA VOOR TESTLABORATORIA CONFORM EN ISO/IEC 17025:2017 ONDER NR. L 028

AL ONZE WERKZAAMHEDEN WORDEN UITGEVOERD ONDER DE ALGEMENE VOORWAARDEN GEDEPONEERD BIJ DE KAMER VAN KOOPHANDEL EN FABRIEKEN TE ROTTERDAM INSCHRIJVING HANDELSREGISTER: KVK ROTTERDAM 24265286

Analyserapport

Sweco Eindhoven
Harry van den Bergh

Projectnaam	21.1041 aanbesteding Tennet trace Boxmeer-Venray - 002.813.20	Orderdatum	06-07-2022
Projectnummer	51006816	Startdatum	06-07-2022
Rapportnummer	13701285 - 1	Rapportagedatum	12-07-2022

Monster beschrijvingen

001	*	De monstervoorbehandeling en analyses zijn uitgevoerd conform Accreditatieschema AS3000, dit geldt alleen voor de analyses die worden gerapporteerd met het "S" kenmerk.
002	*	De monstervoorbehandeling en analyses zijn uitgevoerd conform Accreditatieschema AS3000, dit geldt alleen voor de analyses die worden gerapporteerd met het "S" kenmerk.

Voetnoten

1 De sommatie na verrekening van de 0.7 factor voor <-waarden volgens BoToVa.

Paraaf :

SGS Environmental Analytics B.V. IS GEACCREDITEERD VOLGENS DE DOOR DE RAAD VOOR ACCREDITATIE GESTELDE CRITERIA VOOR TESTLABORATORIA CONFORM EN ISO/IEC 17025:2017 ONDER NR. L 028

AL ONZE WERKZAAMHEDEN WORDEN UITGEVOERD ONDER DE ALGEMENE VOORWAARDEN GEDEPONEERD BIJ DE KAMER VAN KOOPHANDEL EN FABRIEKEN TE ROTTERDAM INSCHRIJVING HANDELSREGISTER: KVK ROTTERDAM 24265286

Analyserapport

Sweco Eindhoven
Harry van den Bergh

Projectnaam	21.1041 aanbesteding Tennet trace Boxmeer-Venray - 002.813.20	Orderdatum	06-07-2022
Projectnummer	51006816	Startdatum	06-07-2022
Rapportnummer	13701285 - 1	Rapportagedatum	12-07-2022

Analyse	Monstersoort	Relatie tot norm
monster voorbehandeling	Grond (AS3000)	Grond: NEN-EN 16179. Grond (AS3000): AS3000 en NEN-EN 16179
droge stof	Grond (AS3000)	Grond: NEN-EN 15934. Grond (AS3000): AS3010-2 en NEN-EN 15934
gewicht artefacten	Grond (AS3000)	Conform AS3000
aard van de artefacten	Grond (AS3000)	Idem
organische stof (gloeiverlies)	Grond (AS3000)	Grond: gelijkwaardig aan NEN 5754. Grond (AS3000): conform AS3010-3
lutum (bodem)	Grond (AS3000)	Grond: eigen methode. Grond (AS3000): AS3010-4
barium	Grond (AS3000)	AS3010-5 en NEN-EN-ISO 17294-2 (ontsluiting NEN 6961)
cadmium	Grond (AS3000)	Idem
kobalt	Grond (AS3000)	Idem
koper	Grond (AS3000)	Idem
kwik	Grond (AS3000)	Idem
lood	Grond (AS3000)	Idem
molybdeen	Grond (AS3000)	Idem
nikkel	Grond (AS3000)	Idem
zink	Grond (AS3000)	Idem
naftaleen	Grond (AS3000)	AS3010-6
fenantreen	Grond (AS3000)	Idem
antraceen	Grond (AS3000)	Idem
fluoranteen	Grond (AS3000)	Idem
benzo(a)antraceen	Grond (AS3000)	Idem
chryseen	Grond (AS3000)	Idem
benzo(k)fluoranteen	Grond (AS3000)	Idem
benzo(a)pyreen	Grond (AS3000)	Idem
benzo(ghi)peryleen	Grond (AS3000)	Idem
indeno(1,2,3-cd)pyreen	Grond (AS3000)	Idem
pak-totaal (10 van VROM) (0.7 factor)	Grond (AS3000)	Idem
PCB 28	Grond (AS3000)	AS3010-8
PCB 52	Grond (AS3000)	Idem
PCB 101	Grond (AS3000)	Idem
PCB 118	Grond (AS3000)	Idem
PCB 138	Grond (AS3000)	Idem
PCB 153	Grond (AS3000)	Idem
PCB 180	Grond (AS3000)	Idem
som PCB (7) (0.7 factor)	Grond (AS3000)	Idem
totaal olie C10 - C40	Grond (AS3000)	AS3010-7 en NEN-EN-ISO 16703

Monster	Barcode	Aanlevering	Monstername	Verpakking
001	Y8343440	23-06-2022	23-06-2022	ALC201
001	Y8343599	22-06-2022	22-06-2022	ALC201
001	Y8343310	06-07-2022	06-07-2022	ALC201
001	Y8343497	22-06-2022	22-06-2022	ALC201
002	Y8343491	22-06-2022	22-06-2022	ALC201
002	Y8343307	06-07-2022	06-07-2022	ALC201

Paraaf :

SGS Environmental Analytics B.V. IS GEACCREDITEERD VOLGENS DE DOOR DE RAAD VOOR ACCREDITATIE GESTELDE CRITERIA VOOR TESTLABORATORIA CONFORM EN ISO/IEC 17025:2017 ONDER NR. L 028

AL ONZE WERKZAAMHEDEN WORDEN UITGEVOERD ONDER DE ALGEMENE VOORWAARDEN GEDEPONEERD BIJ DE KAMER VAN KOOPHANDEL EN FABRIEKEN TE ROTTERDAM INSCHRIJVING HANDELSREGISTER: KVK ROTTERDAM 24265286

Analyserapport

Sweco Eindhoven
Harry van den Bergh

Projectnaam	21.1041 aanbesteding Tennet trace Boxmeer-Venray - 002.813.20	Orderdatum	06-07-2022
Projectnummer	51006816	Startdatum	06-07-2022
Rapportnummer	13701285 - 1	Rapportagedatum	12-07-2022

Monster	Barcode	Aanlevering	Monstername	Verpakking
002	Y8343487	22-06-2022	22-06-2022	ALC201
002	Y8343461	23-06-2022	23-06-2022	ALC201

Paraaf :

SGS Environmental Analytics B.V. IS GEACCREDITEERD VOLGENS DE DOOR DE RAAD VOOR ACCREDITATIE GESTELDE CRITERIA VOOR TESTLABORATORIA CONFORM EN ISO/IEC 17025:2017 ONDER NR. L 028

AL ONZE WERKZAAMHEDEN WORDEN UITGEVOERD ONDER DE ALGEMENE VOORWAARDEN GEDEPONEERD BIJ DE KAMER VAN KOOPHANDEL EN FABRIEKEN TE ROTTERDAM INSCHRIJVING HANDELSREGISTER: KVK ROTTERDAM 24265286

Analyserapport

Sweco Eindhoven
Harry van den Bergh

Projectnaam	21.1041 aanbesteding Tennet trace Boxmeer-Venray - 002.813.20	Orderdatum	06-07-2022
Projectnummer	51006816	Startdatum	06-07-2022
Rapportnummer	13701285 - 1	Rapportagedatum	12-07-2022

Monsternummer:	001
Monster beschrijvingen	U510/U34-mbg02 hb-206 (0-50) hb-207 (0-50) hb-208 (0-50) hb-209 (0-50)

Karakterisering naar alkaantraject

benzine	C9-C14
kerosine en petroleum	C10-C16
diesel en gasolie	C10-C28
motorolie	C20-C36
stookolie	C10-C36

De C10 en C40 pieken zijn toegevoegd door het laboratorium en worden gebruikt als interne standaard.

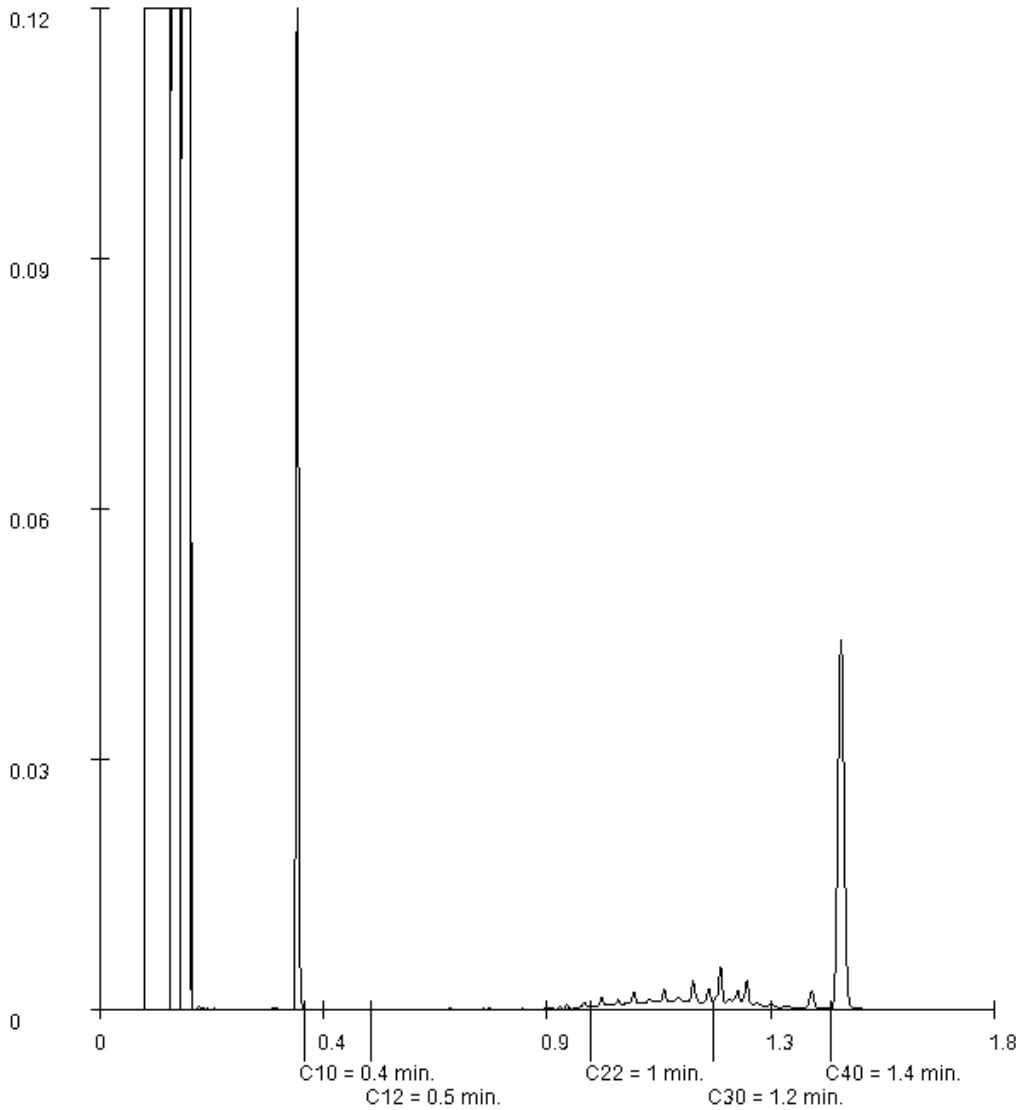

Paraaf :

SGS Environmental Analytics B.V. IS GEACCREDITEERD VOLGENS DE DOOR DE RAAD VOOR ACCREDITATIE GESTELDE CRITERIA VOOR TESTLABORATORIA CONFORM EN ISO/IEC 17025:2017 ONDER NR. L 028

AL ONZE WERKZAAMHEDEN WORDEN UITGEVOERD ONDER DE ALGEMENE VOORWAARDEN GEDEPONEERD BIJ DE KAMER VAN KOOPHANDEL EN FABRIEKEN TE ROTTERDAM INSCHRIJVING HANDELSREGISTER: KVK ROTTERDAM 24265286

Analyserapport

Sweco Eindhoven
Harry van den Bergh

Projectnaam	21.1041 aanbesteding Tennet trace Boxmeer-Venray - 002.813.20	Orderdatum	06-07-2022
Projectnummer	51006816	Startdatum	06-07-2022
Rapportnummer	13701285 - 1	Rapportagedatum	12-07-2022

Monsternummer:	002
Monster beschrijvingen	U510/U34-mog02 hb-206 (50-100) hb-207 (50-100) hb-208 (50-100) hb-209 (50-70)

Karakterisering naar alkaantraject

benzine	C9-C14
kerosine en petroleum	C10-C16
diesel en gasolie	C10-C28
motorolie	C20-C36
stookolie	C10-C36

De C10 en C40 pieken zijn toegevoegd door het laboratorium en worden gebruikt als interne standaard.

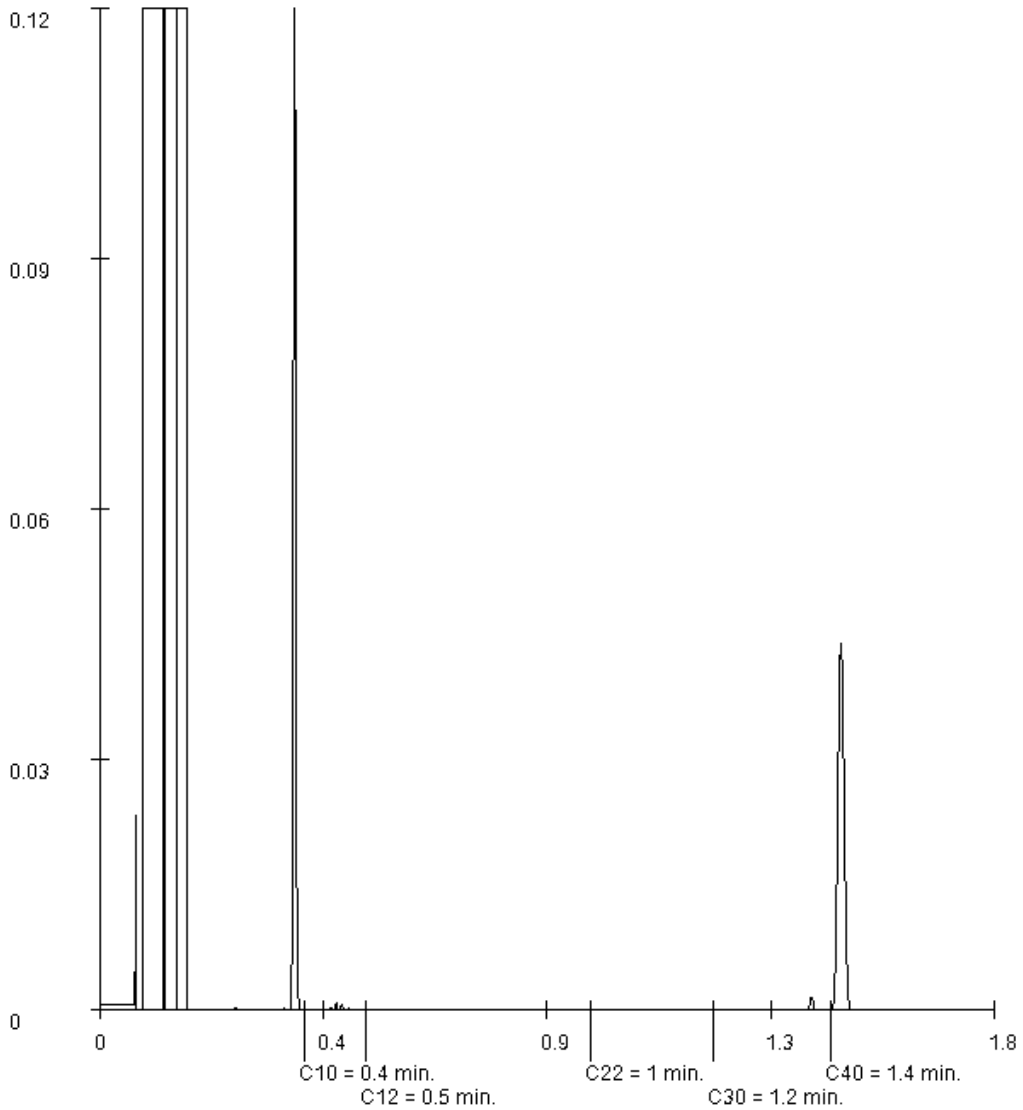

Paraaf :

SGS Environmental Analytics B.V. IS GEACCREDITEERD VOLGENS DE DOOR DE RAAD VOOR ACCREDITATIE GESTELDE CRITERIA VOOR TESTLABORATORIA CONFORM EN ISO/IEC 17025:2017 ONDER NR. L 028

AL ONZE WERKZAAMHEDEN WORDEN UITGEVOERD ONDER DE ALGEMENE VOORWAARDEN GEDEPONEERD BIJ DE KAMER VAN KOOPHANDEL EN FABRIEKEN TE ROTTERDAM INSCHRIJVING HANDELSREGISTER: KVK ROTTERDAM 24265286

SGS Environmental Analytics B.V.
Correspondentieadres
Steenhouwerstraat 15 · 3194 AG Rotterdam
Tel.: +31 (0)10 231 47 00 · Fax: +31 (0)10 416 30 34
www.sgs.com/analytics-nl

Analyserapport

Sweco Eindhoven
Harry van den Bergh
Postbus 1265
5602BG EINDHOVEN

Uw projectnaam	: 21.1041 aanbesteding Tennet trace Boxmeer-Venray - 002.813.20
Uw projectnummer	: 51006816
SGS rapportnummer	: 13703108, versienummer: 1.
Rapport-verificatienummer	: CM3JIKGN

Rotterdam, 14-07-2022

Geachte heer/mevrouw,

Hierbij ontvangt u de analyse resultaten van het laboratoriumonderzoek ten behoeve van uw project 51006816. Het onderzoek werd uitgevoerd conform uw opdracht. De gerapporteerde resultaten hebben uitsluitend betrekking op de door SGS geteste monsters en zoals door SGS ontvangen zijn. De door u aangegeven omschrijvingen voor de monsters, het project en de monsternamedatum (indien aangeleverd) zijn overgenomen in dit analyserapport. SGS is niet verantwoordelijk voor de gegevens verstrekt door de opdrachtgever.

Het onderzoek is uitgevoerd door SGS Environmental Analytics B.V., gevestigd aan de Steenhouwerstraat 15 in Rotterdam (NL). Indien het onderzoek is uitgevoerd door derden is dit in het rapport aangegeven.

Dit analyserapport bestaat inclusief bijlagen uit 6 pagina's. In geval van een versienummer van '2' of hoger vervallen de voorgaande versies. Alle bijlagen maken onlosmakelijk onderdeel uit van het rapport. Alleen vermenigvuldiging van het hele rapport is toegestaan.

Voor meer informatie, omtrent bijvoorbeeld meetonzekerheid of gebruikte analysemethoden, kunt u contact opnemen met de afdeling Customer Support.

Wij vertrouwen er op u met deze informatie van dienst te zijn.

Hoogachtend,

Jaap-Willem Hutter
Technical Director

SGS Environmental Analytics B.V. IS GEACCREDITEERD VOLGENS DE DOOR DE RAAD VOOR ACCREDITATIE GESTELDE CRITERIA VOOR TESTLABORATORIA CONFORM EN ISO/IEC 17025:2017 ONDER NR. L 028

AL ONZE WERKZAAMHEDEN WORDEN UITGEVOERD ONDER DE ALGEMENE VOORWAARDEN GEDEPONEERD BIJ DE KAMER VAN KOOPHANDEL EN FABRIEKEN TE ROTTERDAM INSCHRIJVING HANDELSREGISTER: KVK ROTTERDAM 24265286

Analyserapport

Sweco Eindhoven
Harry van den Bergh

Projectnaam	21.1041 aanbesteding Tennet trace Boxmeer-Venray - 002.813.20	Orderdatum	08-07-2022
Projectnummer	51006816	Startdatum	11-07-2022
Rapportnummer	13703108 - 1	Rapportagedatum	14-07-2022

Nummer	Monstersoort	Monsterspecificatie
001	Grond (AS3000)	U427/U38-mbg01 hb-211 (0-50) hb-212 (0-50) hb-214 (0-50) hb-216 (0-50) hb-217 (0-40) hb-219 (0-40)
002	Grond (AS3000)	U427/U38-mog01 hb-211 (70-120) hb-212 (70-120) hb-214 (50-80) hb-215 (40-80) hb-218 (70-120) hb-219 (40-80)

Analyse	Eenheid	Q	001	002
monster voorbehandeling		S	Ja	Ja
droge stof	gew.-%	S	95.5	96.7
gewicht artefacten	g	S	<1	<1
aard van de artefacten	-	S	geen	geen
organische stof (gloeiverlies)	% vd DS	S	3.0	1.0
KORRELGROOTTEVERDELING				
lutum (bodem)	% vd DS	S	2.8	2.1
METALEN				
barium	mg/kgds	S	<20	<20
cadmium	mg/kgds	S	0.30	<0.2
kobalt	mg/kgds	S	<1.5	<1.5
koper	mg/kgds	S	21	8.2
kwik	mg/kgds	S	<0.05	<0.05
lood	mg/kgds	S	<10	<10
molybdeen	mg/kgds	S	<0.5	<0.5
nikkel	mg/kgds	S	3.1	<3
zink	mg/kgds	S	46	20
POLYCYCLISCHE AROMATISCHE KOOLWATERSTOFFEN				
naftaleen	mg/kgds	S	<0.01	<0.01
fenantreen	mg/kgds	S	<0.01	<0.01
antraceen	mg/kgds	S	<0.01	<0.01
fluoranteen	mg/kgds	S	0.01	<0.01
benzo(a)antraceen	mg/kgds	S	<0.01	<0.01
chryseen	mg/kgds	S	0.01	<0.01
benzo(k)fluoranteen	mg/kgds	S	0.01	<0.01
benzo(a)pyreen	mg/kgds	S	<0.01	<0.01
benzo(ghi)peryleen	mg/kgds	S	0.01	<0.01
indeno(1,2,3-cd)pyreen	mg/kgds	S	0.01	<0.01
pak-totaal (10 van VROM) (0.7 factor)	mg/kgds	S	0.085 [1)]	0.07 [1)]
POLYCHLOORBIFENYLEN (PCB)				
PCB 28	µg/kgds	S	<1	<1
PCB 52	µg/kgds	S	<1	<1
PCB 101	µg/kgds	S	<1	<1
PCB 118	µg/kgds	S	<1	<1
PCB 138	µg/kgds	S	<1	<1
PCB 153	µg/kgds	S	<1	<1
PCB 180	µg/kgds	S	<1	<1
som PCB (7) (0.7 factor)	µg/kgds	S	4.9 [1)]	4.9 [1)]

De met S gemerkte analyses zijn geaccrediteerd en vallen onder de AS3000-erkenning.

Paraaf :

SGS Environmental Analytics B.V. IS GEACCREDITEERD VOLGENS DE DOOR DE RAAD VOOR ACCREDITATIE GESTELDE CRITERIA VOOR TESTLABORATORIA CONFORM EN ISO/IEC 17025:2017 ONDER NR. L 028

AL ONZE WERKZAAMHEDEN WORDEN UITGEVOERD ONDER DE ALGEMENE VOORWAARDEN GEDEPONEERD BIJ DE KAMER VAN KOOPHANDEL EN FABRIEKEN TE ROTTERDAM INSCHRIJVING HANDELSREGISTER: KVK ROTTERDAM 24265286

Analyserapport

Sweco Eindhoven
Harry van den Bergh

Projectnaam	21.1041 aanbesteding Tennet trace Boxmeer-Venray - 002.813.20	Orderdatum	08-07-2022
Projectnummer	51006816	Startdatum	11-07-2022
Rapportnummer	13703108 - 1	Rapportagedatum	14-07-2022

Nummer	Monstersoort	Monsterspecificatie
001	Grond (AS3000)	U427/U38-mbg01 hb-211 (0-50) hb-212 (0-50) hb-214 (0-50) hb-216 (0-50) hb-217 (0-40) hb-219 (0-40)
002	Grond (AS3000)	U427/U38-mog01 hb-211 (70-120) hb-212 (70-120) hb-214 (50-80) hb-215 (40-80) hb-218 (70-120) hb-219 (40-80)

Analyse	Eenheid	Q	001	002
MINERALE OLIE				
fractie C10-C12	mg/kgds		<5	<5
fractie C12-C22	mg/kgds		<5	<5
fractie C22-C30	mg/kgds		<5	<5
fractie C30-C40	mg/kgds		<5	<5
totaal olie C10 - C40	mg/kgds	S	<20	<20

De met S gemerkte analyses zijn geaccrediteerd en vallen onder de AS3000-erkenning.

Paraaf :

SGS Environmental Analytics B.V. IS GEACCREDITEERD VOLGENS DE DOOR DE RAAD VOOR ACCREDITATIE GESTELDE CRITERIA VOOR TESTLABORATORIA CONFORM EN ISO/IEC 17025:2017 ONDER NR. L 028

AL ONZE WERKZAAMHEDEN WORDEN UITGEVOERD ONDER DE ALGEMENE VOORWAARDEN GEDEPONEERD BIJ DE KAMER VAN KOOPHANDEL EN FABRIEKEN TE ROTTERDAM INSCHRIJVING HANDELSREGISTER: KVK ROTTERDAM 24265286

Analyserapport

Sweco Eindhoven
Harry van den Bergh

Projectnaam	21.1041 aanbesteding Tennet trace Boxmeer-Venray - 002.813.20	Orderdatum	08-07-2022
Projectnummer	51006816	Startdatum	11-07-2022
Rapportnummer	13703108 - 1	Rapportagedatum	14-07-2022

Monster beschrijvingen

001	*	De monstervoorbehandeling en analyses zijn uitgevoerd conform Accreditatieschema AS3000, dit geldt alleen voor de analyses die worden gerapporteerd met het "S" kenmerk.
002	*	De monstervoorbehandeling en analyses zijn uitgevoerd conform Accreditatieschema AS3000, dit geldt alleen voor de analyses die worden gerapporteerd met het "S" kenmerk.

Voetnoten

1 De sommatie na verrekening van de 0.7 factor voor <-waarden volgens BoToVa.

Paraaf :

SGS Environmental Analytics B.V. IS GEACCREDITEERD VOLGENS DE DOOR DE RAAD VOOR ACCREDITATIE GESTELDE CRITERIA VOOR TESTLABORATORIA CONFORM EN ISO/IEC 17025:2017 ONDER NR. L 028

AL ONZE WERKZAAMHEDEN WORDEN UITGEVOERD ONDER DE ALGEMENE VOORWAARDEN GEDEPONEERD BIJ DE KAMER VAN KOOPHANDEL EN FABRIEKEN TE ROTTERDAM INSCHRIJVING HANDELSREGISTER: KVK ROTTERDAM 24265286

Analyserapport

Sweco Eindhoven
Harry van den Bergh

Projectnaam	21.1041 aanbesteding Tennet trace Boxmeer-Venray - 002.813.20	Orderdatum	08-07-2022
Projectnummer	51006816	Startdatum	11-07-2022
Rapportnummer	13703108 - 1	Rapportagedatum	14-07-2022

Analyse	Monstersoort	Relatie tot norm
monster voorbehandeling	Grond (AS3000)	Grond: NEN-EN 16179. Grond (AS3000): AS3000 en NEN-EN 16179
droge stof	Grond (AS3000)	Grond: NEN-EN 15934. Grond (AS3000): AS3010-2 en NEN-EN 15934
gewicht artefacten	Grond (AS3000)	Conform AS3000
aard van de artefacten	Grond (AS3000)	Idem
organische stof (gloeiverlies)	Grond (AS3000)	Grond: gelijkwaardig aan NEN 5754. Grond (AS3000): conform AS3010-3
lutum (bodem)	Grond (AS3000)	Grond: eigen methode. Grond (AS3000): AS3010-4
barium	Grond (AS3000)	AS3010-5 en NEN-EN-ISO 17294-2 (ontsluiting NEN 6961)
cadmium	Grond (AS3000)	Idem
kobalt	Grond (AS3000)	Idem
koper	Grond (AS3000)	Idem
kwik	Grond (AS3000)	Idem
lood	Grond (AS3000)	Idem
molybdeen	Grond (AS3000)	Idem
nikkel	Grond (AS3000)	Idem
zink	Grond (AS3000)	Idem
naftaleen	Grond (AS3000)	AS3010-6
fenantreen	Grond (AS3000)	Idem
antraceen	Grond (AS3000)	Idem
fluoranteen	Grond (AS3000)	Idem
benzo(a)antraceen	Grond (AS3000)	Idem
chryseen	Grond (AS3000)	Idem
benzo(k)fluoranteen	Grond (AS3000)	Idem
benzo(a)pyreen	Grond (AS3000)	Idem
benzo(ghi)peryleen	Grond (AS3000)	Idem
indeno(1,2,3-cd)pyreen	Grond (AS3000)	Idem
pak-totaal (10 van VROM) (0.7 factor)	Grond (AS3000)	Idem
PCB 28	Grond (AS3000)	AS3010-8
PCB 52	Grond (AS3000)	Idem
PCB 101	Grond (AS3000)	Idem
PCB 118	Grond (AS3000)	Idem
PCB 138	Grond (AS3000)	Idem
PCB 153	Grond (AS3000)	Idem
PCB 180	Grond (AS3000)	Idem
som PCB (7) (0.7 factor)	Grond (AS3000)	Idem
totaal olie C10 - C40	Grond (AS3000)	AS3010-7 en NEN-EN-ISO 16703

Monster	Barcode	Aanlevering	Monstername	Verpakking
001	Y8343070	11-07-2022	08-07-2022	ALC201
001	Y8343083	11-07-2022	08-07-2022	ALC201
001	Y8342539	11-07-2022	08-07-2022	ALC201
001	Y8343090	11-07-2022	08-07-2022	ALC201
001	Y8343170	06-07-2022	06-07-2022	ALC201
001	Y8343082	06-07-2022	06-07-2022	ALC201

Paraaf :

SGS Environmental Analytics B.V. IS GEACCREDITEERD VOLGENS DE DOOR DE RAAD VOOR ACCREDITATIE GESTELDE CRITERIA VOOR TESTLABORATORIA CONFORM EN ISO/IEC 17025:2017 ONDER NR. L 028

AL ONZE WERKZAAMHEDEN WORDEN UITGEVOERD ONDER DE ALGEMENE VOORWAARDEN GEDEPONEERD BIJ DE KAMER VAN KOOPHANDEL EN FABRIEKEN TE ROTTERDAM INSCHRIJVING HANDELSREGISTER: KVK ROTTERDAM 24265286

Analyserapport

Sweco Eindhoven
Harry van den Bergh

Projectnaam	21.1041 aanbesteding Tennet trace Boxmeer-Venray - 002.813.20	Orderdatum	08-07-2022
Projectnummer	51006816	Startdatum	11-07-2022
Rapportnummer	13703108 - 1	Rapportagedatum	14-07-2022

Monster	Barcode	Aanlevering	Monstername	Verpakking
002	Y8343308	06-07-2022	06-07-2022	ALC201
002	Y8342530	11-07-2022	08-07-2022	ALC201
002	Y8343327	06-07-2022	06-07-2022	ALC201
002	Y8342546	11-07-2022	08-07-2022	ALC201
002	Y8343247	11-07-2022	08-07-2022	ALC201
002	Y8343254	11-07-2022	08-07-2022	ALC201

Paraaf :

SGS Environmental Analytics B.V. IS GEACCREDITEERD VOLGENS DE DOOR DE RAAD VOOR ACCREDITATIE GESTELDE CRITERIA VOOR TESTLABORATORIA CONFORM EN ISO/IEC 17025:2017 ONDER NR. L 028

AL ONZE WERKZAAMHEDEN WORDEN UITGEVOERD ONDER DE ALGEMENE VOORWAARDEN GEDEPONEERD BIJ DE KAMER VAN KOOPHANDEL EN FABRIEKEN TE ROTTERDAM INSCHRIJVING HANDELSREGISTER: KVK ROTTERDAM 24265286

SGS Environmental Analytics B.V.
Correspondentieadres
Steenhouwerstraat 15 · 3194 AG Rotterdam
Tel.: +31 (0)10 231 47 00 · Fax: +31 (0)10 416 30 34
www.sgs.com/analytics-nl

Analyserapport

Sweco Eindhoven
Harry van den Bergh
Postbus 1265
5602BG EINDHOVEN

Uw projectnaam	: 21.1041 aanbesteding Tennet trace Boxmeer-Venray - 002.813.20
Uw projectnummer	: 51006816
SGS rapportnummer	: 13707758, versienummer: 1.
Rapport-verificatienummer	: KCYCVZ4Z

Rotterdam, 25-07-2022

Geachte heer/mevrouw,

Hierbij ontvangt u de analyse resultaten van het laboratoriumonderzoek ten behoeve van uw project 51006816. Het onderzoek werd uitgevoerd conform uw opdracht. De gerapporteerde resultaten hebben uitsluitend betrekking op de door SGS geteste monsters en zoals door SGS ontvangen zijn. De door u aangegeven omschrijvingen voor de monsters, het project en de monsternamedatum (indien aangeleverd) zijn overgenomen in dit analyserapport. SGS is niet verantwoordelijk voor de gegevens verstrekt door de opdrachtgever.

Het onderzoek is uitgevoerd door SGS Environmental Analytics B.V., gevestigd aan de Steenhouwerstraat 15 in Rotterdam (NL). Indien het onderzoek is uitgevoerd door derden is dit in het rapport aangegeven.

Dit analyserapport bestaat inclusief bijlagen uit 7 pagina's. In geval van een versienummer van '2' of hoger vervallen de voorgaande versies. Alle bijlagen maken onlosmakelijk onderdeel uit van het rapport. Alleen vermenigvuldiging van het hele rapport is toegestaan.

Voor meer informatie, omtrent bijvoorbeeld meetonzekerheid of gebruikte analysemethoden, kunt u contact opnemen met de afdeling Customer Support.

Wij vertrouwen er op u met deze informatie van dienst te zijn.

Hoogachtend,

Jaap-Willem Hutter
Technical Director

SGS Environmental Analytics B.V. IS GEACCREDITEERD VOLGENS DE DOOR DE RAAD VOOR ACCREDITATIE GESTELDE CRITERIA VOOR TESTLABORATORIA CONFORM EN ISO/IEC 17025:2017 ONDER NR. L 028

AL ONZE WERKZAAMHEDEN WORDEN UITGEVOERD ONDER DE ALGEMENE VOORWAARDEN GEDEPONEERD BIJ DE KAMER VAN KOOPHANDEL EN FABRIEKEN TE ROTTERDAM INSCHRIJVING HANDELSREGISTER: KVK ROTTERDAM 24265286

Analyserapport

Sweco Eindhoven
Harry van den Bergh

Projectnaam	21.1041 aanbesteding Tennet trace Boxmeer-Venray - 002.813.20	Orderdatum	19-07-2022
Projectnummer	51006816	Startdatum	19-07-2022
Rapportnummer	13707758 - 1	Rapportagedatum	25-07-2022

Nummer	Monstersoort	Monsterspecificatie
001	Grond (AS3000)	V301-bg01 hb-220 (0-30) hb-221 (0-30) hb-223 (0-40) hb-224 (0-30) hb-225 (0-40) hb-226 (0-50) hb-227 (0-30)
002	Grond (AS3000)	V301-og01 hb-220 (30-80) hb-221 (30-80) hb-223 (40-80) hb-224 (80-130) hb-225 (40-90) hb-226 (50-100) hb-227 (80-130)

Analyse	Eenheid	Q	001	002
monster voorbehandeling		S	Ja	Ja
droge stof	gew.-%	S	87.7	88.7
gewicht artefacten	g	S	<1	<1
aard van de artefacten	-	S	geen	geen
organische stof (gloeiverlies)	% vd DS	S	3.9	<0.5
KORRELGROOTTEVERDELING				
lutum (bodem)	% vd DS	S	2.3	<2
METALEN				
barium	mg/kgds	S	<20	<20
cadmium	mg/kgds	S	0.31	<0.2
kobalt	mg/kgds	S	<1.5	<1.5
koper	mg/kgds	S	17	<5
kwik	mg/kgds	S	<0.05	<0.05
lood	mg/kgds	S	12	<10
molybdeen	mg/kgds	S	<0.5	<0.5
nikkel	mg/kgds	S	<3	<3
zink	mg/kgds	S	35	<20
POLYCYCLISCHE AROMATISCHE KOOLWATERSTOFFEN				
naftaleen	mg/kgds	S	<0.01	<0.01
fenantreen	mg/kgds	S	<0.01	<0.01
antraceen	mg/kgds	S	<0.01	<0.01
fluoranteen	mg/kgds	S	0.01	<0.01
benzo(a)antraceen	mg/kgds	S	<0.01	<0.01
chryseen	mg/kgds	S	<0.01	<0.01
benzo(k)fluoranteen	mg/kgds	S	<0.01	<0.01
benzo(a)pyreen	mg/kgds	S	<0.01	<0.01
benzo(ghi)peryleen	mg/kgds	S	<0.01	<0.01
indeno(1,2,3-cd)pyreen	mg/kgds	S	0.01	<0.01
pak-totaal (10 van VROM) (0.7 factor)	mg/kgds	S	0.076 [1)]	0.07 [1)]
POLYCHLOORBIFENYLEN (PCB)				
PCB 28	µg/kgds	S	<1	<1
PCB 52	µg/kgds	S	<1	<1
PCB 101	µg/kgds	S	<1	<1
PCB 118	µg/kgds	S	<1	<1
PCB 138	µg/kgds	S	<1	<1
PCB 153	µg/kgds	S	<1	<1
PCB 180	µg/kgds	S	<1	<1

De met S gemerkte analyses zijn geaccrediteerd en vallen onder de AS3000-erkenning.

Paraaf :

SGS Environmental Analytics B.V. IS GEACCREDITEERD VOLGENS DE DOOR DE RAAD VOOR ACCREDITATIE GESTELDE CRITERIA VOOR TESTLABORATORIA CONFORM EN ISO/IEC 17025:2017 ONDER NR. L 028

AL ONZE WERKZAAMHEDEN WORDEN UITGEVOERD ONDER DE ALGEMENE VOORWAARDEN GEDEPONEERD BIJ DE KAMER VAN KOOPHANDEL EN FABRIEKEN TE ROTTERDAM INSCHRIJVING HANDELSREGISTER: KVK ROTTERDAM 24265286

Analyserapport

Sweco Eindhoven
Harry van den Bergh

Projectnaam	21.1041 aanbesteding Tennet trace Boxmeer-Venray - 002.813.20	Orderdatum	19-07-2022
Projectnummer	51006816	Startdatum	19-07-2022
Rapportnummer	13707758 - 1	Rapportagedatum	25-07-2022

Nummer	Monstersoort	Monsterspecificatie
001	Grond (AS3000)	V301-bg01 hb-220 (0-30) hb-221 (0-30) hb-223 (0-40) hb-224 (0-30) hb-225 (0-40) hb-226 (0-50) hb-227 (0-30)
002	Grond (AS3000)	V301-og01 hb-220 (30-80) hb-221 (30-80) hb-223 (40-80) hb-224 (80-130) hb-225 (40-90) hb-226 (50-100) hb-227 (80-130)

Analyse	Eenheid	Q	001	002
som PCB (7) (0.7 factor)	µg/kgds	S	4.9 [1)]	4.9 [1)]
MINERALE OLIE				
fractie C10-C12	mg/kgds		<5	<5
fractie C12-C22	mg/kgds		<5	<5
fractie C22-C30	mg/kgds		7	<5
fractie C30-C40	mg/kgds		<5	<5
totaal olie C10 - C40	mg/kgds	S	<20	<20

De met S gemerkte analyses zijn geaccrediteerd en vallen onder de AS3000-erkenning.

Paraaf :

SGS Environmental Analytics B.V. IS GEACCREDITEERD VOLGENS DE DOOR DE RAAD VOOR ACCREDITATIE GESTELDE CRITERIA VOOR TESTLABORATORIA CONFORM EN ISO/IEC 17025:2017 ONDER NR. L 028

AL ONZE WERKZAAMHEDEN WORDEN UITGEVOERD ONDER DE ALGEMENE VOORWAARDEN GEDEPONEERD BIJ DE KAMER VAN KOOPHANDEL EN FABRIEKEN TE ROTTERDAM INSCHRIJVING HANDELSREGISTER: KVK ROTTERDAM 24265286

Analyserapport

Sweco Eindhoven
Harry van den Bergh

Projectnaam	21.1041 aanbesteding Tennet trace Boxmeer-Venray - 002.813.20	Orderdatum	19-07-2022
Projectnummer	51006816	Startdatum	19-07-2022
Rapportnummer	13707758 - 1	Rapportagedatum	25-07-2022

Monster beschrijvingen

001	*	De monstervoorbehandeling en analyses zijn uitgevoerd conform Accreditatieschema AS3000, dit geldt alleen voor de analyses die worden gerapporteerd met het "S" kenmerk.
002	*	De monstervoorbehandeling en analyses zijn uitgevoerd conform Accreditatieschema AS3000, dit geldt alleen voor de analyses die worden gerapporteerd met het "S" kenmerk.

Voetnoten

1 De sommatie na verrekening van de 0.7 factor voor <-waarden volgens BoToVa.

Paraaf :

SGS Environmental Analytics B.V. IS GEACCREDITEERD VOLGENS DE DOOR DE RAAD VOOR ACCREDITATIE GESTELDE CRITERIA VOOR TESTLABORATORIA CONFORM EN ISO/IEC 17025:2017 ONDER NR. L 028

AL ONZE WERKZAAMHEDEN WORDEN UITGEVOERD ONDER DE ALGEMENE VOORWAARDEN GEDEPONEERD BIJ DE KAMER VAN KOOPHANDEL EN FABRIEKEN TE ROTTERDAM INSCHRIJVING HANDELSREGISTER: KVK ROTTERDAM 24265286

Analyserapport

Sweco Eindhoven
Harry van den Bergh

Projectnaam	21.1041 aanbesteding Tennet trace Boxmeer-Venray - 002.813.20	Orderdatum	19-07-2022
Projectnummer	51006816	Startdatum	19-07-2022
Rapportnummer	13707758 - 1	Rapportagedatum	25-07-2022

Analyse	Monstersoort	Relatie tot norm
monster voorbehandeling	Grond (AS3000)	Grond: NEN-EN 16179. Grond (AS3000): AS3000 en NEN-EN 16179
droge stof	Grond (AS3000)	Grond: NEN-EN 15934. Grond (AS3000): AS3010-2 en NEN-EN 15934
gewicht artefacten	Grond (AS3000)	Conform AS3000
aard van de artefacten	Grond (AS3000)	Idem
organische stof (gloeiverlies)	Grond (AS3000)	Grond: gelijkwaardig aan NEN 5754. Grond (AS3000): conform AS3010-3
lutum (bodem)	Grond (AS3000)	Grond: eigen methode. Grond (AS3000): AS3010-4
barium	Grond (AS3000)	AS3010-5 en NEN-EN-ISO 17294-2 (ontsluiting NEN 6961)
cadmium	Grond (AS3000)	Idem
kobalt	Grond (AS3000)	Idem
koper	Grond (AS3000)	Idem
kwik	Grond (AS3000)	Idem
lood	Grond (AS3000)	Idem
molybdeen	Grond (AS3000)	Idem
nikkel	Grond (AS3000)	Idem
zink	Grond (AS3000)	Idem
naftaleen	Grond (AS3000)	AS3010-6
fenantreen	Grond (AS3000)	Idem
antraceen	Grond (AS3000)	Idem
fluoranteen	Grond (AS3000)	Idem
benzo(a)antraceen	Grond (AS3000)	Idem
chryseen	Grond (AS3000)	Idem
benzo(k)fluoranteen	Grond (AS3000)	Idem
benzo(a)pyreen	Grond (AS3000)	Idem
benzo(ghi)peryleen	Grond (AS3000)	Idem
indeno(1,2,3-cd)pyreen	Grond (AS3000)	Idem
pak-totaal (10 van VROM) (0.7 factor)	Grond (AS3000)	Idem
PCB 28	Grond (AS3000)	AS3010-8
PCB 52	Grond (AS3000)	Idem
PCB 101	Grond (AS3000)	Idem
PCB 118	Grond (AS3000)	Idem
PCB 138	Grond (AS3000)	Idem
PCB 153	Grond (AS3000)	Idem
PCB 180	Grond (AS3000)	Idem
som PCB (7) (0.7 factor)	Grond (AS3000)	Idem
totaal olie C10 - C40	Grond (AS3000)	AS3010-7 en NEN-EN-ISO 16703

Monster	Barcode	Aanlevering	Monstername	Verpakking
001	Y8343261	18-07-2022	18-07-2022	ALC201
001	Y8343259	18-07-2022	18-07-2022	ALC201
001	Y8342569	18-07-2022	18-07-2022	ALC201
001	Y8342815	18-07-2022	18-07-2022	ALC201
001	Y8342828	18-07-2022	18-07-2022	ALC201
001	Y8342575	18-07-2022	18-07-2022	ALC201

Paraaf :

SGS Environmental Analytics B.V. IS GEACCREDITEERD VOLGENS DE DOOR DE RAAD VOOR ACCREDITATIE GESTELDE CRITERIA VOOR TESTLABORATORIA CONFORM EN ISO/IEC 17025:2017 ONDER NR. L 028

AL ONZE WERKZAAMHEDEN WORDEN UITGEVOERD ONDER DE ALGEMENE VOORWAARDEN GEDEPONEERD BIJ DE KAMER VAN KOOPHANDEL EN FABRIEKEN TE ROTTERDAM INSCHRIJVING HANDELSREGISTER: KVK ROTTERDAM 24265286

Analyserapport

Sweco Eindhoven
Harry van den Bergh

Projectnaam	21.1041 aanbesteding Tennet trace Boxmeer-Venray - 002.813.20	Orderdatum	19-07-2022
Projectnummer	51006816	Startdatum	19-07-2022
Rapportnummer	13707758 - 1	Rapportagedatum	25-07-2022

Monster	Barcode	Aanlevering	Monstername	Verpakking
001	Y8342818	19-07-2022	18-07-2022	ALC201
002	Y8342825	18-07-2022	18-07-2022	ALC201
002	Y8342820	18-07-2022	18-07-2022	ALC201
002	Y8342581	18-07-2022	18-07-2022	ALC201
002	Y8342588	18-07-2022	18-07-2022	ALC201
002	Y8343263	18-07-2022	18-07-2022	ALC201
002	Y8342574	18-07-2022	18-07-2022	ALC201
002	Y8342665	18-07-2022	18-07-2022	ALC201

Paraaf :

SGS Environmental Analytics B.V. IS GEACCREDITEERD VOLGENS DE DOOR DE RAAD VOOR ACCREDITATIE GESTELDE CRITERIA VOOR TESTLABORATORIA CONFORM EN ISO/IEC 17025:2017 ONDER NR. L 028

AL ONZE WERKZAAMHEDEN WORDEN UITGEVOERD ONDER DE ALGEMENE VOORWAARDEN GEDEPONEERD BIJ DE KAMER VAN KOOPHANDEL EN FABRIEKEN TE ROTTERDAM INSCHRIJVING HANDELSREGISTER: KVK ROTTERDAM 24265286

Analyserapport

Sweco Eindhoven
Harry van den Bergh

Projectnaam	21.1041 aanbesteding Tennet trace Boxmeer-Venray - 002.813.20	Orderdatum	19-07-2022
Projectnummer	51006816	Startdatum	19-07-2022
Rapportnummer	13707758 - 1	Rapportagedatum	25-07-2022

Monsternummer:	001
Monster beschrijvingen	V301-bg01 hb-220 (0-30) hb-221 (0-30) hb-223 (0-40) hb-224 (0-30) hb-225 (0-40) hb-226 (0-50) hb-227 (0-30)

Karakterisering naar alkaantraject

benzine	C9-C14
kerosine en petroleum	C10-C16
diesel en gasolie	C10-C28
motorolie	C20-C36
stookolie	C10-C36

De C10 en C40 pieken zijn toegevoegd door het laboratorium en worden gebruikt als interne standaard.

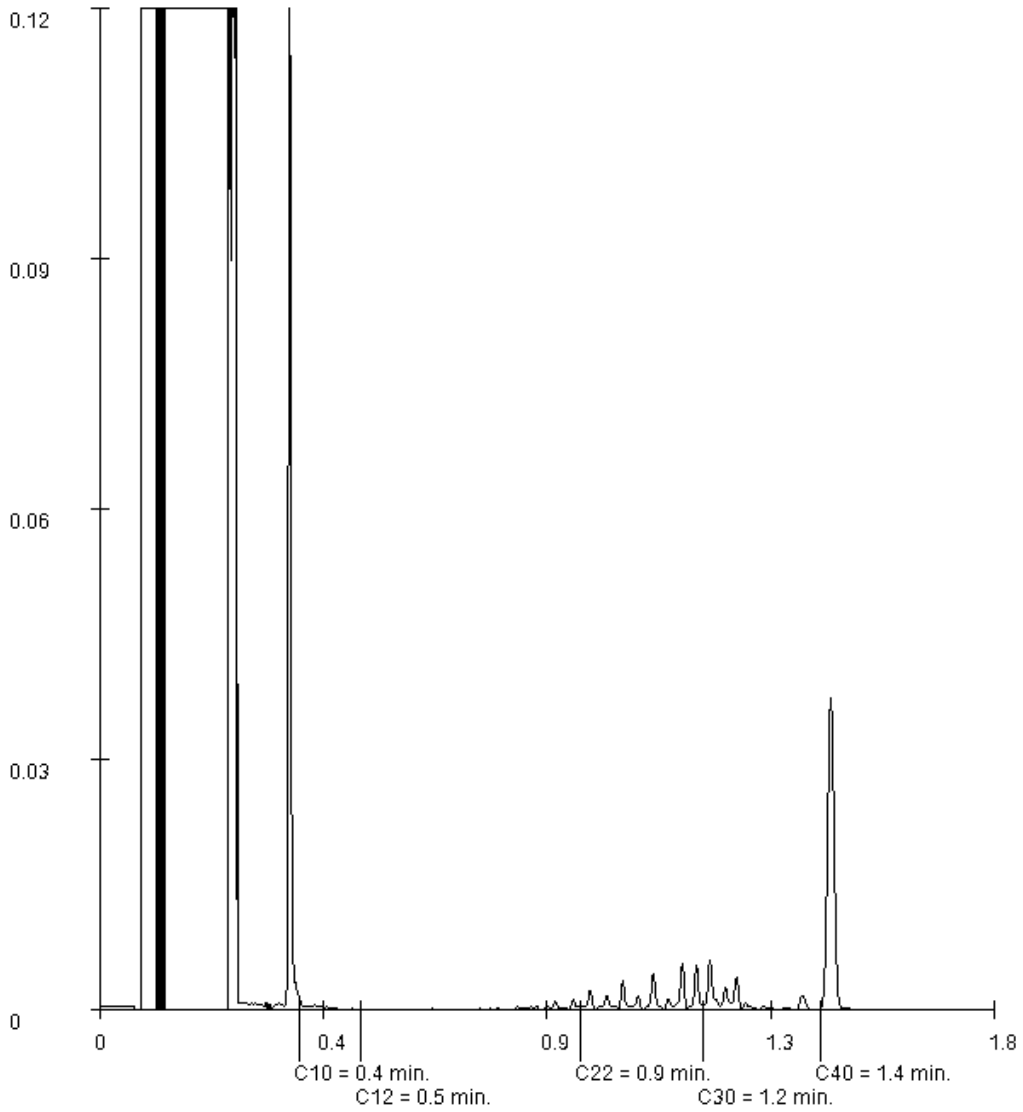

Paraaf :

SGS Environmental Analytics B.V. IS GEACCREDITEERD VOLGENS DE DOOR DE RAAD VOOR ACCREDITATIE GESTELDE CRITERIA VOOR TESTLABORATORIA CONFORM EN ISO/IEC 17025:2017 ONDER NR. L 028

AL ONZE WERKZAAMHEDEN WORDEN UITGEVOERD ONDER DE ALGEMENE VOORWAARDEN GEDEPONEERD BIJ DE KAMER VAN KOOPHANDEL EN FABRIEKEN TE ROTTERDAM INSCHRIJVING HANDELSREGISTER: KVK ROTTERDAM 24265286

SGS Environmental Analytics B.V.
Correspondentieadres
Steenhouwerstraat 15 · 3194 AG Rotterdam
Tel.: +31 (0)10 231 47 00 · Fax: +31 (0)10 416 30 34
www.sgs.com/analytics-nl

Analyserapport

Sweco Eindhoven
Harry van den Bergh
Postbus 1265
5602BG EINDHOVEN

Uw projectnaam	: 21.1041 aanbesteding Tennet trace Boxmeer-Venray - 002.813.20
Uw projectnummer	: 51006816
SGS rapportnummer	: 13708970, versienummer: 1.
Rapport-verificatienummer	: FNJGFZVP

Rotterdam, 27-07-2022

Geachte heer/mevrouw,

Hierbij ontvangt u de analyse resultaten van het laboratoriumonderzoek ten behoeve van uw project 51006816. Het onderzoek werd uitgevoerd conform uw opdracht. De gerapporteerde resultaten hebben uitsluitend betrekking op de door SGS geteste monsters en zoals door SGS ontvangen zijn. De door u aangegeven omschrijvingen voor de monsters, het project en de monsternamedatum (indien aangeleverd) zijn overgenomen in dit analyserapport. SGS is niet verantwoordelijk voor de gegevens verstrekt door de opdrachtgever.

Het onderzoek is uitgevoerd door SGS Environmental Analytics B.V., gevestigd aan de Steenhouwerstraat 15 in Rotterdam (NL). Indien het onderzoek is uitgevoerd door derden is dit in het rapport aangegeven.

Dit analyserapport bestaat inclusief bijlagen uit 7 pagina's. In geval van een versienummer van '2' of hoger vervallen de voorgaande versies. Alle bijlagen maken onlosmakelijk onderdeel uit van het rapport. Alleen vermenigvuldiging van het hele rapport is toegestaan.

Voor meer informatie, omtrent bijvoorbeeld meetonzekerheid of gebruikte analysemethoden, kunt u contact opnemen met de afdeling Customer Support.

Wij vertrouwen er op u met deze informatie van dienst te zijn.

Hoogachtend,

Jaap-Willem Hutter
Technical Director

SGS Environmental Analytics B.V. IS GEACCREDITEERD VOLGENS DE DOOR DE RAAD VOOR ACCREDITATIE GESTELDE CRITERIA VOOR TESTLABORATORIA CONFORM EN ISO/IEC 17025:2017 ONDER NR. L 028

AL ONZE WERKZAAMHEDEN WORDEN UITGEVOERD ONDER DE ALGEMENE VOORWAARDEN GEDEPONEERD BIJ DE KAMER VAN KOOPHANDEL EN FABRIEKEN TE ROTTERDAM INSCHRIJVING HANDELSREGISTER: KVK ROTTERDAM 24265286

Analyserapport

Sweco Eindhoven
Harry van den Bergh

Projectnaam	21.1041 aanbesteding Tennet trace Boxmeer-Venray - 002.813.20	Orderdatum	20-07-2022
Projectnummer	51006816	Startdatum	20-07-2022
Rapportnummer	13708970 - 1	Rapportagedatum	27-07-2022

Nummer	Monstersoort	Monsterspecificatie
001	Grond (AS3000)	S157/S149-bg01 hb-121 (0-50) hb-123 (0-40) hb-126 (0-40) hb-129 (0-40) hb-131 (0-40) hb-133 (0-50) hb-135 (0-30)
002	Grond (AS3000)	S157/S149-og01 hb-121 (80-130) hb-123 (40-90) hb-126 (80-130) hb-129 (40-90) hb-131 (40-90) hb-133 (50-90) hb-135 (80-130)

Analyse	Eenheid	Q	001	002
monster voorbehandeling		S	Ja	Ja
droge stof	gew.-%	S	85.9	90.5
gewicht artefacten	g	S	<1	<1
aard van de artefacten	-	S	geen	geen
organische stof (gloeiverlies)	% vd DS	S	4.0	0.7
KORRELGROOTTEVERDELING				
lutum (bodem)	% vd DS	S	4.0	2.2
METALEN				
barium	mg/kgds	S	<20	<20
cadmium	mg/kgds	S	0.25	<0.2
kobalt	mg/kgds	S	<1.5	<1.5
koper	mg/kgds	S	8.1	<5
kwik	mg/kgds	S	<0.05	<0.05
lood	mg/kgds	S	<10	<10
molybdeen	mg/kgds	S	<0.5	<0.5
nikkel	mg/kgds	S	<3	<3
zink	mg/kgds	S	21	<20
POLYCYCLISCHE AROMATISCHE KOOLWATERSTOFFEN				
naftaleen	mg/kgds	S	0.01	<0.01
fenantreen	mg/kgds	S	<0.01	<0.01
antraceen	mg/kgds	S	<0.01	<0.01
fluoranteen	mg/kgds	S	0.02	<0.01
benzo(a)antraceen	mg/kgds	S	<0.01	<0.01
chryseen	mg/kgds	S	0.01	<0.01
benzo(k)fluoranteen	mg/kgds	S	0.01	<0.01
benzo(a)pyreen	mg/kgds	S	0.01	<0.01
benzo(ghi)peryleen	mg/kgds	S	0.01	<0.01
indeno(1,2,3-cd)pyreen	mg/kgds	S	0.01	<0.01
pak-totaal (10 van VROM) (0.7 factor)	mg/kgds	S	0.101 [1)]	0.07 [1)]
POLYCHLOORBIFENYLEN (PCB)				
PCB 28	µg/kgds	S	<1	<1
PCB 52	µg/kgds	S	<1	<1
PCB 101	µg/kgds	S	<1	<1
PCB 118	µg/kgds	S	<1	<1
PCB 138	µg/kgds	S	<1	<1
PCB 153	µg/kgds	S	<1	<1
PCB 180	µg/kgds	S	<1	<1

De met S gemerkte analyses zijn geaccrediteerd en vallen onder de AS3000-erkenning.

Paraaf :

SGS Environmental Analytics B.V. IS GEACCREDITEERD VOLGENS DE DOOR DE RAAD VOOR ACCREDITATIE GESTELDE CRITERIA VOOR TESTLABORATORIA CONFORM EN ISO/IEC 17025:2017 ONDER NR. L 028

AL ONZE WERKZAAMHEDEN WORDEN UITGEVOERD ONDER DE ALGEMENE VOORWAARDEN GEDEPONEERD BIJ DE KAMER VAN KOOPHANDEL EN FABRIEKEN TE ROTTERDAM INSCHRIJVING HANDELSREGISTER: KVK ROTTERDAM 24265286

Analyserapport

Sweco Eindhoven
Harry van den Bergh

Projectnaam	21.1041 aanbesteding Tennet trace Boxmeer-Venray - 002.813.20	Orderdatum	20-07-2022
Projectnummer	51006816	Startdatum	20-07-2022
Rapportnummer	13708970 - 1	Rapportagedatum	27-07-2022

Nummer	Monstersoort	Monsterspecificatie
001	Grond (AS3000)	S157/S149-bg01 hb-121 (0-50) hb-123 (0-40) hb-126 (0-40) hb-129 (0-40) hb-131 (0-40) hb-133 (0-50) hb-135 (0-30)
002	Grond (AS3000)	S157/S149-og01 hb-121 (80-130) hb-123 (40-90) hb-126 (80-130) hb-129 (40-90) hb-131 (40-90) hb-133 (50-90) hb-135 (80-130)

Analyse	Eenheid	Q	001	002
som PCB (7) (0.7 factor)	µg/kgds	S	4.9 [1)]	4.9 [1)]
MINERALE OLIE				
fractie C10-C12	mg/kgds		<5	<5
fractie C12-C22	mg/kgds		<5	<5
fractie C22-C30	mg/kgds		8	<5
fractie C30-C40	mg/kgds		7	<5
totaal olie C10 - C40	mg/kgds	S	<20	<20

De met S gemerkte analyses zijn geaccrediteerd en vallen onder de AS3000-erkenning.

Paraaf :

SGS Environmental Analytics B.V. IS GEACCREDITEERD VOLGENS DE DOOR DE RAAD VOOR ACCREDITATIE GESTELDE CRITERIA VOOR TESTLABORATORIA CONFORM EN ISO/IEC 17025:2017 ONDER NR. L 028

AL ONZE WERKZAAMHEDEN WORDEN UITGEVOERD ONDER DE ALGEMENE VOORWAARDEN GEDEPONEERD BIJ DE KAMER VAN KOOPHANDEL EN FABRIEKEN TE ROTTERDAM INSCHRIJVING HANDELSREGISTER: KVK ROTTERDAM 24265286

Analyserapport

Sweco Eindhoven
Harry van den Bergh

Projectnaam	21.1041 aanbesteding Tennet trace Boxmeer-Venray - 002.813.20	Orderdatum	20-07-2022
Projectnummer	51006816	Startdatum	20-07-2022
Rapportnummer	13708970 - 1	Rapportagedatum	27-07-2022

Monster beschrijvingen

001	*	De monstervoorbehandeling en analyses zijn uitgevoerd conform Accreditatieschema AS3000, dit geldt alleen voor de analyses die worden gerapporteerd met het "S" kenmerk.
002	*	De monstervoorbehandeling en analyses zijn uitgevoerd conform Accreditatieschema AS3000, dit geldt alleen voor de analyses die worden gerapporteerd met het "S" kenmerk.

Voetnoten

1 De sommatie na verrekening van de 0.7 factor voor <-waarden volgens BoToVa.

Paraaf :

SGS Environmental Analytics B.V. IS GEACCREDITEERD VOLGENS DE DOOR DE RAAD VOOR ACCREDITATIE GESTELDE CRITERIA VOOR TESTLABORATORIA CONFORM EN ISO/IEC 17025:2017 ONDER NR. L 028

AL ONZE WERKZAAMHEDEN WORDEN UITGEVOERD ONDER DE ALGEMENE VOORWAARDEN GEDEPONEERD BIJ DE KAMER VAN KOOPHANDEL EN FABRIEKEN TE ROTTERDAM INSCHRIJVING HANDELSREGISTER: KVK ROTTERDAM 24265286

Analyserapport

Sweco Eindhoven
Harry van den Bergh

Projectnaam	21.1041 aanbesteding Tennet trace Boxmeer-Venray - 002.813.20	Orderdatum	20-07-2022
Projectnummer	51006816	Startdatum	20-07-2022
Rapportnummer	13708970 - 1	Rapportagedatum	27-07-2022

Analyse	Monstersoort	Relatie tot norm
monster voorbehandeling	Grond (AS3000)	Grond: NEN-EN 16179. Grond (AS3000): AS3000 en NEN-EN 16179
droge stof	Grond (AS3000)	Grond: NEN-EN 15934. Grond (AS3000): AS3010-2 en NEN-EN 15934
gewicht artefacten	Grond (AS3000)	Conform AS3000
aard van de artefacten	Grond (AS3000)	Idem
organische stof (gloeiverlies)	Grond (AS3000)	Grond: gelijkwaardig aan NEN 5754. Grond (AS3000): conform AS3010-3
lutum (bodem)	Grond (AS3000)	Grond: eigen methode. Grond (AS3000): AS3010-4
barium	Grond (AS3000)	AS3010-5 en NEN-EN-ISO 17294-2 (ontsluiting NEN 6961)
cadmium	Grond (AS3000)	Idem
kobalt	Grond (AS3000)	Idem
koper	Grond (AS3000)	Idem
kwik	Grond (AS3000)	Idem
lood	Grond (AS3000)	Idem
molybdeen	Grond (AS3000)	Idem
nikkel	Grond (AS3000)	Idem
zink	Grond (AS3000)	Idem
naftaleen	Grond (AS3000)	AS3010-6
fenantreen	Grond (AS3000)	Idem
antraceen	Grond (AS3000)	Idem
fluoranteen	Grond (AS3000)	Idem
benzo(a)antraceen	Grond (AS3000)	Idem
chryseen	Grond (AS3000)	Idem
benzo(k)fluoranteen	Grond (AS3000)	Idem
benzo(a)pyreen	Grond (AS3000)	Idem
benzo(ghi)peryleen	Grond (AS3000)	Idem
indeno(1,2,3-cd)pyreen	Grond (AS3000)	Idem
pak-totaal (10 van VROM) (0.7 factor)	Grond (AS3000)	Idem
PCB 28	Grond (AS3000)	AS3010-8
PCB 52	Grond (AS3000)	Idem
PCB 101	Grond (AS3000)	Idem
PCB 118	Grond (AS3000)	Idem
PCB 138	Grond (AS3000)	Idem
PCB 153	Grond (AS3000)	Idem
PCB 180	Grond (AS3000)	Idem
som PCB (7) (0.7 factor)	Grond (AS3000)	Idem
totaal olie C10 - C40	Grond (AS3000)	AS3010-7 en NEN-EN-ISO 16703

Monster	Barcode	Aanlevering	Monstername	Verpakking
001	Y8343248	20-07-2022	20-07-2022	ALC201
001	Y8342813	19-07-2022	19-07-2022	ALC201
001	Y8342998	20-07-2022	20-07-2022	ALC201
001	Y8342715	19-07-2022	19-07-2022	ALC201
001	Y8342839	20-07-2022	20-07-2022	ALC201
001	Y8343024	19-07-2022	19-07-2022	ALC201

Paraaf :

SGS Environmental Analytics B.V. IS GEACCREDITEERD VOLGENS DE DOOR DE RAAD VOOR ACCREDITATIE GESTELDE CRITERIA VOOR TESTLABORATORIA CONFORM EN ISO/IEC 17025:2017 ONDER NR. L 028

AL ONZE WERKZAAMHEDEN WORDEN UITGEVOERD ONDER DE ALGEMENE VOORWAARDEN GEDEPONEERD BIJ DE KAMER VAN KOOPHANDEL EN FABRIEKEN TE ROTTERDAM INSCHRIJVING HANDELSREGISTER: KVK ROTTERDAM 24265286

Analyserapport

Sweco Eindhoven
Harry van den Bergh

Projectnaam	21.1041 aanbesteding Tennet trace Boxmeer-Venray - 002.813.20	Orderdatum	20-07-2022
Projectnummer	51006816	Startdatum	20-07-2022
Rapportnummer	13708970 - 1	Rapportagedatum	27-07-2022

Monster	Barcode	Aanlevering	Monstername	Verpakking
001	Y8342994	20-07-2022	20-07-2022	ALC201
002	Y8342685	19-07-2022	19-07-2022	ALC201
002	Y8342644	20-07-2022	20-07-2022	ALC201
002	Y8343027	19-07-2022	19-07-2022	ALC201
002	Y8342687	19-07-2022	19-07-2022	ALC201
002	Y8342670	20-07-2022	20-07-2022	ALC201
002	Y8342978	20-07-2022	20-07-2022	ALC201
002	Y8343049	20-07-2022	20-07-2022	ALC201

Paraaf :

SGS Environmental Analytics B.V. IS GEACCREDITEERD VOLGENS DE DOOR DE RAAD VOOR ACCREDITATIE GESTELDE CRITERIA VOOR TESTLABORATORIA CONFORM EN ISO/IEC 17025:2017 ONDER NR. L 028

AL ONZE WERKZAAMHEDEN WORDEN UITGEVOERD ONDER DE ALGEMENE VOORWAARDEN GEDEPONEERD BIJ DE KAMER VAN KOOPHANDEL EN FABRIEKEN TE ROTTERDAM INSCHRIJVING HANDELSREGISTER: KVK ROTTERDAM 24265286

Analyserapport

Sweco Eindhoven
Harry van den Bergh

Projectnaam	21.1041 aanbesteding Tennet trace Boxmeer-Venray - 002.813.20	Orderdatum	20-07-2022
Projectnummer	51006816	Startdatum	20-07-2022
Rapportnummer	13708970 - 1	Rapportagedatum	27-07-2022

Monsternummer:	001
Monster beschrijvingen	S157/S149-bg01 hb-121 (0-50) hb-123 (0-40) hb-126 (0-40) hb-129 (0-40) hb-131 (0-40) hb-133 (0-50) hb-135 (0-30)

Karakterisering naar alkaantraject

benzine	C9-C14
kerosine en petroleum	C10-C16
diesel en gasolie	C10-C28
motorolie	C20-C36
stookolie	C10-C36

De C10 en C40 pieken zijn toegevoegd door het laboratorium en worden gebruikt als interne standaard.

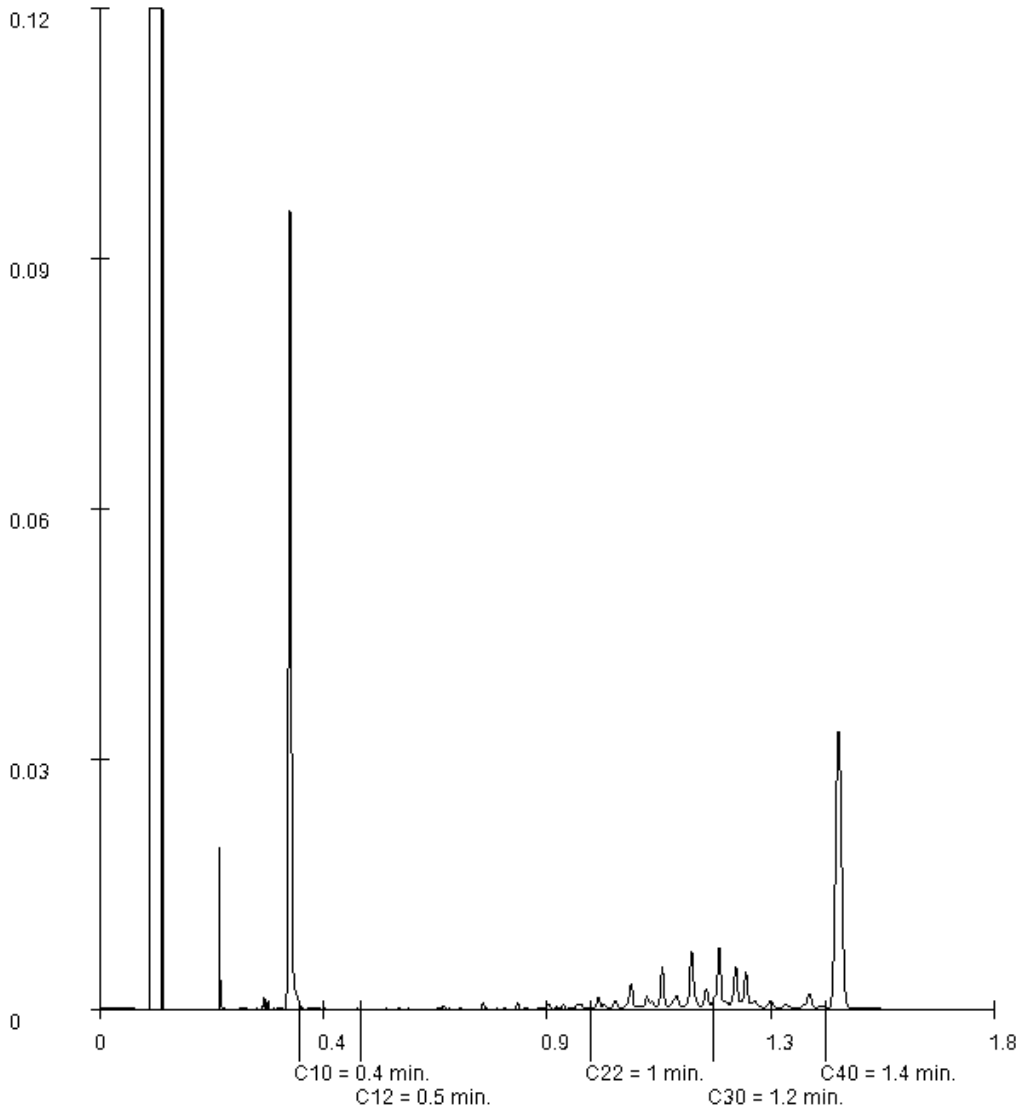

Paraaf :

SGS Environmental Analytics B.V. IS GEACCREDITEERD VOLGENS DE DOOR DE RAAD VOOR ACCREDITATIE GESTELDE CRITERIA VOOR TESTLABORATORIA CONFORM EN ISO/IEC 17025:2017 ONDER NR. L 028

AL ONZE WERKZAAMHEDEN WORDEN UITGEVOERD ONDER DE ALGEMENE VOORWAARDEN GEDEPONEERD BIJ DE KAMER VAN KOOPHANDEL EN FABRIEKEN TE ROTTERDAM INSCHRIJVING HANDELSREGISTER: KVK ROTTERDAM 24265286

SGS Environmental Analytics
Correspondentieadres
Steenhouwerstraat 15 · 3194 AG Rotterdam
Tel.: +31 (0)10 231 47 00 · Fax: +31 (0)10 416 30 34
www.sgs.com/analytics-nl

Analyserapport

Sweco Eindhoven
Harry van den Bergh
Postbus 1265
5602BG EINDHOVEN

Uw projectnaam	: 21.1041 aanbesteding Tennet trace Boxmeer-Venray - 002.813.20
Uw projectnummer	: 51006816
SGS rapportnummer	: 13728636, versienummer: 1.
Rapport-verificatienummer	: NWNDKSGX

Rotterdam, 08-09-2022

Geachte heer/mevrouw,

Hierbij ontvangt u de analyse resultaten van het laboratoriumonderzoek ten behoeve van uw project 51006816. Het onderzoek werd uitgevoerd conform uw opdracht. De gerapporteerde resultaten hebben uitsluitend betrekking op de door SGS geteste monsters en zoals door SGS ontvangen zijn. De door u aangegeven omschrijvingen voor de monsters, het project en de monsternamedatum (indien aangeleverd) zijn overgenomen in dit analyserapport. SGS is niet verantwoordelijk voor de gegevens verstrekt door de opdrachtgever.

Het onderzoek is uitgevoerd door SGS Environmental Analytics, gevestigd aan de Steenhouwerstraat 15 in Rotterdam (NL). Indien het onderzoek is uitgevoerd door derden is dit in het rapport aangegeven.

Dit analyserapport bestaat inclusief bijlagen uit 7 pagina's. In geval van een versienummer van '2' of hoger vervallen de voorgaande versies. Alle bijlagen maken onlosmakelijk onderdeel uit van het rapport. Alleen vermenigvuldiging van het hele rapport is toegestaan.

Voor meer informatie, omtrent bijvoorbeeld meetonzekerheid of gebruikte analysemethoden, kunt u contact opnemen met de afdeling Customer Support.

Per 1 september 2022 is SGS Environmental Analytics B.V. gefuseerd met SGS Nederland B.V. en handelt onder de naam SGS Environmental Analytics. Alle erkenningen van SGS Environmental Analytics B.V. blijven van kracht en zijn/worden omgezet naar SGS Nederland B.V.

Wij vertrouwen er op u met deze informatie van dienst te zijn.

Hoogachtend,

Jaap-Willem Hutter
Technical Director

SGS Environmental Analytics IS GEACCREDITEERD VOLGENS DE DOOR DE RAAD VOOR ACCREDITATIE GESTELDE CRITERIA VOOR TESTLABORATORIA CONFORM EN ISO/IEC 17025:2017 ONDER NR. L 028.

SGS Environmental Analytics – Vestiging van SGS Nederland BV, Malledijk 18 - P.O. Box 200, NL-3200 AE Spijkenisse - Nederland. Al onze werkzaamheden worden uitgevoerd onder de algemene voorwaarden gedeponeerd bij de kamer van koophandel te Rotterdam inschrijving handelsregister : 24226722.

Analyserapport

Sweco Eindhoven
Harry van den Bergh

Projectnaam	21.1041 aanbesteding Tennet trace Boxmeer-Venray - 002.813.20	Orderdatum	01-09-2022
Projectnummer	51006816	Startdatum	01-09-2022
Rapportnummer	13728636 - 1	Rapportagedatum	08-09-2022

Nummer	Monstersoort	Monsterspecificatie
001	Grond (AS3000)	S604-bg01 hb-116 (0-40) hb-117 (0-30) hb-118 (0-30) hb-119 (0-40)
002	Grond (AS3000)	S604-og01 hb-116 (40-90) hb-117 (60-110) hb-118 (30-60) hb-119 (60-110)

Analyse	Eenheid	Q	001	002
monster voorbehandeling		S	Ja	Ja
droge stof	gew.-%	S	89.0	94.5
gewicht artefacten	g	S	<1	<1
aard van de artefacten	-	S	geen	geen
organische stof (gloeiverlies)	% vd DS	S	2.8	<0.5
KORRELGROOTTEVERDELING				
lutum (bodem)	% vd DS	S	2.3	2.1
METALEN				
barium	mg/kgds	S	<20	<20
cadmium	mg/kgds	S	0.30	<0.2
kobalt	mg/kgds	S	<1.5	<1.5
koper	mg/kgds	S	8.6	<5
kwik	mg/kgds	S	<0.05	<0.05
lood	mg/kgds	S	11	<10
molybdeen	mg/kgds	S	<0.5	<0.5
nikkel	mg/kgds	S	<3	<3
zink	mg/kgds	S	30	<20
POLYCYCLISCHE AROMATISCHE KOOLWATERSTOFFEN				
naftaleen	mg/kgds	S	<0.01	<0.01
fenantreen	mg/kgds	S	<0.01	<0.01
antraceen	mg/kgds	S	<0.01	<0.01
fluoranteen	mg/kgds	S	0.02	<0.01
benzo(a)antraceen	mg/kgds	S	<0.01	<0.01
chryseen	mg/kgds	S	<0.01	<0.01
benzo(k)fluoranteen	mg/kgds	S	<0.01	<0.01
benzo(a)pyreen	mg/kgds	S	<0.01	<0.01
benzo(ghi)peryleen	mg/kgds	S	0.01	<0.01
indeno(1,2,3-cd)pyreen	mg/kgds	S	0.01	<0.01
pak-totaal (10 van VROM) (0.7 factor)	mg/kgds	S	0.089 [1)]	0.07 [1)]
POLYCHLOORBIFENYLEN (PCB)				
PCB 28	µg/kgds	S	<1	<1
PCB 52	µg/kgds	S	<1	<1
PCB 101	µg/kgds	S	<1	<1
PCB 118	µg/kgds	S	<1	<1
PCB 138	µg/kgds	S	<1	<1
PCB 153	µg/kgds	S	<1	<1
PCB 180	µg/kgds	S	<1	<1
som PCB (7) (0.7 factor)	µg/kgds	S	4.9 [1)]	4.9 [1)]

De met S gemerkte analyses zijn geaccrediteerd en vallen onder de AS3000-erkenning.

Paraaf :

SGS Environmental Analytics IS GEACCREDITEERD VOLGENS DE DOOR DE RAAD VOOR ACCREDITATIE GESTELDE CRITERIA VOOR TESTLABORATORIA CONFORM EN ISO/IEC 17025:2017 ONDER NR. L 028.

SGS Environmental Analytics – Vestiging van SGS Nederland BV, Malledijk 18 - P.O. Box 200, NL-3200 AE Spijkenisse - Nederland. Al onze werkzaamheden worden uitgevoerd onder de algemene voorwaarden gedeponeerd bij de kamer van koophandel te Rotterdam inschrijving handelsregister : 24226722.

Analyserapport

Sweco Eindhoven
Harry van den Bergh

Projectnaam	21.1041 aanbesteding Tennet trace Boxmeer-Venray - 002.813.20	Orderdatum	01-09-2022
Projectnummer	51006816	Startdatum	01-09-2022
Rapportnummer	13728636 - 1	Rapportagedatum	08-09-2022

Nummer	Monstersoort	Monsterspecificatie
001	Grond (AS3000)	S604-bg01 hb-116 (0-40) hb-117 (0-30) hb-118 (0-30) hb-119 (0-40)
002	Grond (AS3000)	S604-og01 hb-116 (40-90) hb-117 (60-110) hb-118 (30-60) hb-119 (60-110)

Analyse	Eenheid	Q	001	002
MINERALE OLIE				
fractie C10-C12	mg/kgds		<5	<5
fractie C12-C22	mg/kgds		5	<5
fractie C22-C30	mg/kgds		11	<5
fractie C30-C40	mg/kgds		9	<5
totaal olie C10 - C40	mg/kgds	S	30	<20

De met S gemerkte analyses zijn geaccrediteerd en vallen onder de AS3000-erkenning.

Paraaf :

SGS Environmental Analytics IS GEACCREDITEERD VOLGENS DE DOOR DE RAAD VOOR ACCREDITATIE GESTELDE CRITERIA VOOR TESTLABORATORIA CONFORM EN ISO/IEC 17025:2017 ONDER NR. L 028.

SGS Environmental Analytics – Vestiging van SGS Nederland BV, Malledijk 18 - P.O. Box 200, NL-3200 AE Spijkenisse - Nederland. Al onze werkzaamheden worden uitgevoerd onder de algemene voorwaarden gedeponeerd bij de kamer van koophandel te Rotterdam inschrijving handelsregister : 24226722.

Analyserapport

Sweco Eindhoven
Harry van den Bergh

Projectnaam	21.1041 aanbesteding Tennet trace Boxmeer-Venray - 002.813.20	Orderdatum	01-09-2022
Projectnummer	51006816	Startdatum	01-09-2022
Rapportnummer	13728636 - 1	Rapportagedatum	08-09-2022

Monster beschrijvingen

001	*	De monstervoorbehandeling en analyses zijn uitgevoerd conform Accreditatieschema AS3000, dit geldt alleen voor de analyses die worden gerapporteerd met het "S" kenmerk.
002	*	De monstervoorbehandeling en analyses zijn uitgevoerd conform Accreditatieschema AS3000, dit geldt alleen voor de analyses die worden gerapporteerd met het "S" kenmerk.

Voetnoten

1 De sommatie na verrekening van de 0.7 factor voor <-waarden volgens BoToVa.

Paraaf :

SGS Environmental Analytics IS GEACCREDITEERD VOLGENS DE DOOR DE RAAD VOOR ACCREDITATIE GESTELDE CRITERIA VOOR TESTLABORATORIA CONFORM EN ISO/IEC 17025:2017 ONDER NR. L 028.

SGS Environmental Analytics – Vestiging van SGS Nederland BV, Malledijk 18 - P.O. Box 200, NL-3200 AE Spijkenisse - Nederland. Al onze werkzaamheden worden uitgevoerd onder de algemene voorwaarden gedeponeerd bij de kamer van koophandel te Rotterdam inschrijving handelsregister : 24226722.

Analyserapport

Sweco Eindhoven
Harry van den Bergh

Projectnaam	21.1041 aanbesteding Tennet trace Boxmeer-Venray - 002.813.20	Orderdatum	01-09-2022
Projectnummer	51006816	Startdatum	01-09-2022
Rapportnummer	13728636 - 1	Rapportagedatum	08-09-2022

Analyse	Monstersoort	Relatie tot norm
monster voorbehandeling	Grond (AS3000)	Grond: NEN-EN 16179. Grond (AS3000): AS3000 en NEN-EN 16179
droge stof	Grond (AS3000)	Grond: NEN-EN 15934. Grond (AS3000): AS3010-2 en NEN-EN 15934
gewicht artefacten	Grond (AS3000)	Conform AS3000
aard van de artefacten	Grond (AS3000)	Idem
organische stof (gloeiverlies)	Grond (AS3000)	Grond: gelijkwaardig aan NEN 5754. Grond (AS3000): conform AS3010-3
lutum (bodem)	Grond (AS3000)	Grond: eigen methode. Grond (AS3000): AS3010-4
barium	Grond (AS3000)	AS3010-5 en NEN-EN-ISO 17294-2 (ontsluiting NEN 6961)
cadmium	Grond (AS3000)	Idem
kobalt	Grond (AS3000)	Idem
koper	Grond (AS3000)	Idem
kwik	Grond (AS3000)	Idem
lood	Grond (AS3000)	Idem
molybdeen	Grond (AS3000)	Idem
nikkel	Grond (AS3000)	Idem
zink	Grond (AS3000)	Idem
naftaleen	Grond (AS3000)	AS3010-6
fenantreen	Grond (AS3000)	Idem
antraceen	Grond (AS3000)	Idem
fluoranteen	Grond (AS3000)	Idem
benzo(a)antraceen	Grond (AS3000)	Idem
chryseen	Grond (AS3000)	Idem
benzo(k)fluoranteen	Grond (AS3000)	Idem
benzo(a)pyreen	Grond (AS3000)	Idem
benzo(ghi)peryleen	Grond (AS3000)	Idem
indeno(1,2,3-cd)pyreen	Grond (AS3000)	Idem
pak-totaal (10 van VROM) (0.7 factor)	Grond (AS3000)	Idem
PCB 28	Grond (AS3000)	AS3010-8
PCB 52	Grond (AS3000)	Idem
PCB 101	Grond (AS3000)	Idem
PCB 118	Grond (AS3000)	Idem
PCB 138	Grond (AS3000)	Idem
PCB 153	Grond (AS3000)	Idem
PCB 180	Grond (AS3000)	Idem
som PCB (7) (0.7 factor)	Grond (AS3000)	Idem
totaal olie C10 - C40	Grond (AS3000)	AS3010-7 en NEN-EN-ISO 16703

Monster	Barcode	Aanlevering	Monstername	Verpakking
001	Y9897482	31-08-2022	31-08-2022	ALC201
001	Y9897485	31-08-2022	31-08-2022	ALC201
001	Y9897731	30-08-2022	30-08-2022	ALC201
001	Y9897738	30-08-2022	30-08-2022	ALC201
002	Y9897842	30-08-2022	30-08-2022	ALC201
002	Y9897497	31-08-2022	31-08-2022	ALC201

Paraaf :

SGS Environmental Analytics IS GEACCREDITEERD VOLGENS DE DOOR DE RAAD VOOR ACCREDITATIE GESTELDE CRITERIA VOOR TESTLABORATORIA CONFORM EN ISO/IEC 17025:2017 ONDER NR. L 028.

SGS Environmental Analytics – Vestiging van SGS Nederland BV, Malledijk 18 - P.O. Box 200, NL-3200 AE Spijkenisse - Nederland. Al onze werkzaamheden worden uitgevoerd onder de algemene voorwaarden gedeponeerd bij de kamer van koophandel te Rotterdam inschrijving handelsregister : 24226722.

Analyserapport

Sweco Eindhoven
Harry van den Bergh

Projectnaam	21.1041 aanbesteding Tennet trace Boxmeer-Venray - 002.813.20	Orderdatum	01-09-2022
Projectnummer	51006816	Startdatum	01-09-2022
Rapportnummer	13728636 - 1	Rapportagedatum	08-09-2022

Monster	Barcode	Aanlevering	Monstername	Verpakking
002	Y9897723	30-08-2022	30-08-2022	ALC201
002	Y9897492	31-08-2022	31-08-2022	ALC201

Paraaf :

SGS Environmental Analytics IS GEACCREDITEERD VOLGENS DE DOOR DE RAAD VOOR ACCREDITATIE GESTELDE CRITERIA VOOR TESTLABORATORIA CONFORM EN ISO/IEC 17025:2017 ONDER NR. L 028.

SGS Environmental Analytics – Vestiging van SGS Nederland BV, Malledijk 18 - P.O. Box 200, NL-3200 AE Spijkenisse - Nederland. Al onze werkzaamheden worden uitgevoerd onder de algemene voorwaarden gedeponeerd bij de kamer van koophandel te Rotterdam inschrijving handelsregister : 24226722.

Analyserapport

Sweco Eindhoven
Harry van den Bergh

Projectnaam	21.1041 aanbesteding Tennet trace Boxmeer-Venray - 002.813.20	Orderdatum	01-09-2022
Projectnummer	51006816	Startdatum	01-09-2022
Rapportnummer	13728636 - 1	Rapportagedatum	08-09-2022

Monsternummer: 001
Monster beschrijvingen S604-bg01 hb-116 (0-40) hb-117 (0-30) hb-118 (0-30) hb-119 (0-40)

Karakterisering naar alkaantraject

benzine	C9-C14
kerosine en petroleum	C10-C16
diesel en gasolie	C10-C28
motorolie	C20-C36
stookolie	C10-C36

De C10 en C40 pieken zijn toegevoegd door het laboratorium en worden gebruikt als interne standaard.

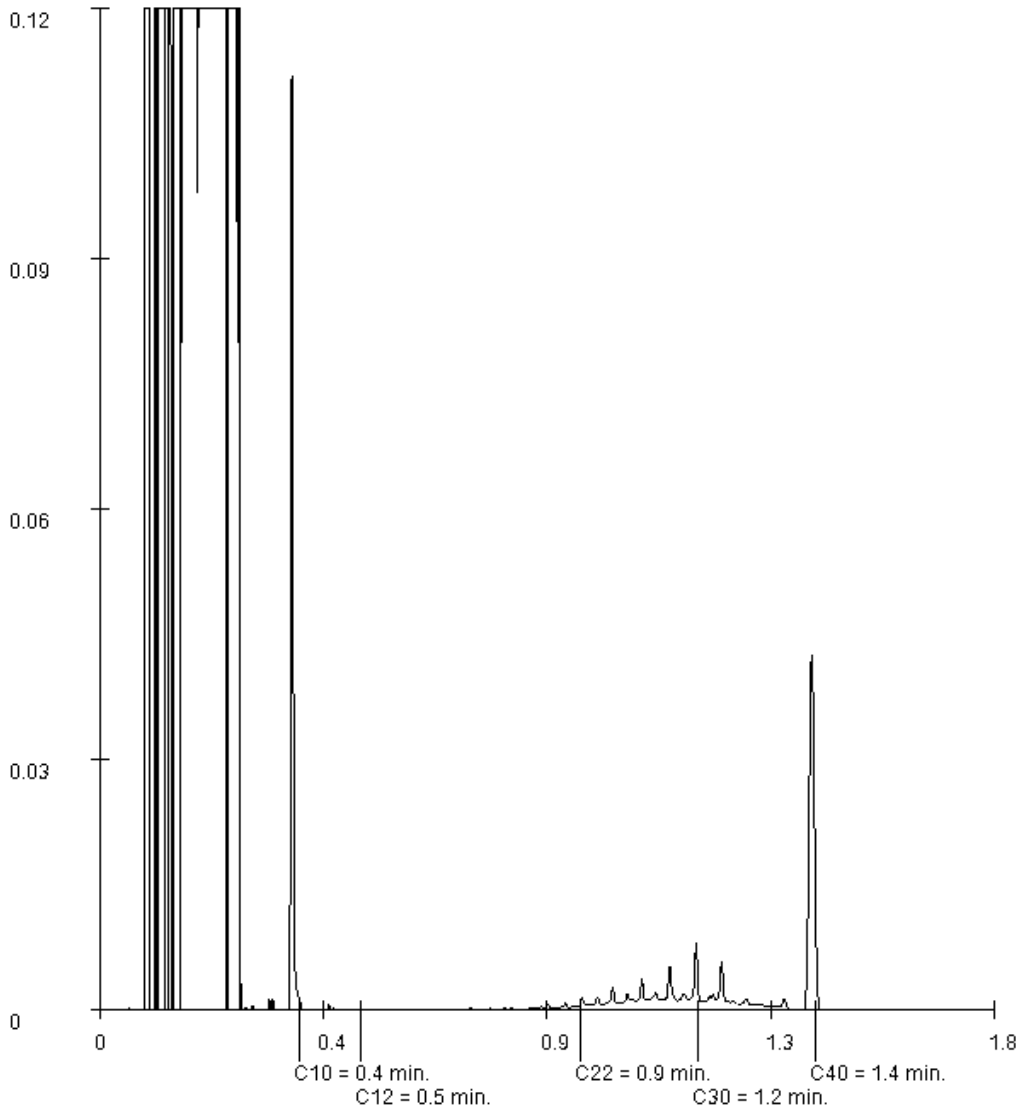

Paraaf :

SGS Environmental Analytics IS GEACCREDITEERD VOLGENS DE DOOR DE RAAD VOOR ACCREDITATIE GESTELDE CRITERIA VOOR TESTLABORATORIA CONFORM EN ISO/IEC 17025:2017 ONDER NR. L 028.

SGS Environmental Analytics – Vestiging van SGS Nederland BV, Malledijk 18 - P.O. Box 200, NL-3200 AE Spijkenisse - Nederland. Al onze werkzaamheden worden uitgevoerd onder de algemene voorwaarden gedeponeerd bij de kamer van koophandel te Rotterdam inschrijving handelsregister : 24226722.

SGS Environmental Analytics
Correspondentieadres
Steenhouwerstraat 15 · 3194 AG Rotterdam
Tel.: +31 (0)10 231 47 00 · Fax: +31 (0)10 416 30 34
www.sgs.com/analytics-nl

Analyserapport

Sweco Eindhoven
Harry van den Bergh
Postbus 1265
5602BG EINDHOVEN

Uw projectnaam	: 21.1041 aanbesteding Tennet trace Boxmeer-Venray - 002.813.20
Uw projectnummer	: 51006816
SGS rapportnummer	: 13729657, versienummer: 1.
Rapport-verificatienummer	: J1RJBEGV

Rotterdam, 09-09-2022

Geachte heer/mevrouw,

Hierbij ontvangt u de analyse resultaten van het laboratoriumonderzoek ten behoeve van uw project 51006816. Het onderzoek werd uitgevoerd conform uw opdracht. De gerapporteerde resultaten hebben uitsluitend betrekking op de door SGS geteste monsters en zoals door SGS ontvangen zijn. De door u aangegeven omschrijvingen voor de monsters, het project en de monsternamedatum (indien aangeleverd) zijn overgenomen in dit analyserapport. SGS is niet verantwoordelijk voor de gegevens verstrekt door de opdrachtgever.

Het onderzoek is uitgevoerd door SGS Environmental Analytics, gevestigd aan de Steenhouwerstraat 15 in Rotterdam (NL). Indien het onderzoek is uitgevoerd door derden is dit in het rapport aangegeven.

Dit analyserapport bestaat inclusief bijlagen uit 7 pagina's. In geval van een versienummer van '2' of hoger vervallen de voorgaande versies. Alle bijlagen maken onlosmakelijk onderdeel uit van het rapport. Alleen vermenigvuldiging van het hele rapport is toegestaan.

Voor meer informatie, omtrent bijvoorbeeld meetonzekerheid of gebruikte analysemethoden, kunt u contact opnemen met de afdeling Customer Support.

Per 1 september 2022 is SGS Environmental Analytics B.V. gefuseerd met SGS Nederland B.V. en handelt onder de naam SGS Environmental Analytics. Alle erkenningen van SGS Environmental Analytics B.V. blijven van kracht en zijn/worden omgezet naar SGS Nederland B.V.

Wij vertrouwen er op u met deze informatie van dienst te zijn.

Hoogachtend,

Jaap-Willem Hutter
Technical Director

SGS Environmental Analytics IS GEACCREDITEERD VOLGENS DE DOOR DE RAAD VOOR ACCREDITATIE GESTELDE CRITERIA VOOR TESTLABORATORIA CONFORM EN ISO/IEC 17025:2017 ONDER NR. L 028.

SGS Environmental Analytics – Vestiging van SGS Nederland BV, Malledijk 18 - P.O. Box 200, NL-3200 AE Spijkenisse - Nederland. Al onze werkzaamheden worden uitgevoerd onder de algemene voorwaarden gedeponeerd bij de kamer van koophandel te Rotterdam inschrijving handelsregister : 24226722.

Analyserapport

Sweco Eindhoven
Harry van den Bergh

Projectnaam	21.1041 aanbesteding Tennet trace Boxmeer-Venray - 002.813.20	Orderdatum	02-09-2022
Projectnummer	51006816	Startdatum	02-09-2022
Rapportnummer	13729657 - 1	Rapportagedatum	09-09-2022

Nummer	Monstersoort	Monsterspecificatie
001	Grond (AS3000)	U449-mbg06 hb-319 (0-30) hb-321 (0-35) hb-322 (0-35) hb-324 (0-50) hb-325 (0-50) hb-326 (0-50)
002	Grond (AS3000)	U449-mog06 hb-319 (30-80) hb-320 (30-80) hb-322 (35-80) hb-323 (80-110) hb-325 (80-130) hb-326 (50-90)

Analyse	Eenheid	Q	001	002
monster voorbehandeling		S	Ja	Ja
droge stof	gew.-%	S	95.1	91.9
gewicht artefacten	g	S	<1	<1
aard van de artefacten	-	S	geen	geen
organische stof (gloeiverlies)	% vd DS	S	2.9	<0.5
KORRELGROOTTEVERDELING				
lutum (bodem)	% vd DS	S	3.4	5.1
METALEN				
barium	mg/kgds	S	<20	<20
cadmium	mg/kgds	S	0.25	<0.2
kobalt	mg/kgds	S	<1.5	<1.5
koper	mg/kgds	S	14	<5
kwik	mg/kgds	S	<0.05	<0.05
lood	mg/kgds	S	<10	<10
molybdeen	mg/kgds	S	<0.5	<0.5
nikkel	mg/kgds	S	<3	<3
zink	mg/kgds	S	38	<20
POLYCYCLISCHE AROMATISCHE KOOLWATERSTOFFEN				
naftaleen	mg/kgds	S	<0.01	<0.01
fenantreen	mg/kgds	S	<0.01	<0.01
antraceen	mg/kgds	S	<0.01	<0.01
fluoranteen	mg/kgds	S	<0.01	<0.01
benzo(a)antraceen	mg/kgds	S	<0.01	<0.01
chryseen	mg/kgds	S	<0.01	<0.01
benzo(k)fluoranteen	mg/kgds	S	<0.01	<0.01
benzo(a)pyreen	mg/kgds	S	<0.01	<0.01
benzo(ghi)peryleen	mg/kgds	S	<0.01	<0.01
indeno(1,2,3-cd)pyreen	mg/kgds	S	<0.01	<0.01
pak-totaal (10 van VROM) (0.7 factor)	mg/kgds	S	0.07 [1)]	0.07 [1)]
POLYCHLOORBIFENYLEN (PCB)				
PCB 28	µg/kgds	S	<1	<1
PCB 52	µg/kgds	S	<1	<1
PCB 101	µg/kgds	S	<1	<1
PCB 118	µg/kgds	S	<1	<1
PCB 138	µg/kgds	S	<1	<1
PCB 153	µg/kgds	S	<1	<1
PCB 180	µg/kgds	S	<1	<1
som PCB (7) (0.7 factor)	µg/kgds	S	4.9 [1)]	4.9 [1)]

De met S gemerkte analyses zijn geaccrediteerd en vallen onder de AS3000-erkenning.

Paraaf :

SGS Environmental Analytics IS GEACCREDITEERD VOLGENS DE DOOR DE RAAD VOOR ACCREDITATIE GESTELDE CRITERIA VOOR TESTLABORATORIA CONFORM EN ISO/IEC 17025:2017 ONDER NR. L 028.

SGS Environmental Analytics – Vestiging van SGS Nederland BV, Malledijk 18 - P.O. Box 200, NL-3200 AE Spijkenisse - Nederland. Al onze werkzaamheden worden uitgevoerd onder de algemene voorwaarden gedeponeerd bij de kamer van koophandel te Rotterdam inschrijving handelsregister : 24226722.

Analyserapport

Sweco Eindhoven
Harry van den Bergh

Projectnaam	21.1041 aanbesteding Tennet trace Boxmeer-Venray - 002.813.20	Orderdatum	02-09-2022
Projectnummer	51006816	Startdatum	02-09-2022
Rapportnummer	13729657 - 1	Rapportagedatum	09-09-2022

Nummer	Monstersoort	Monsterspecificatie
001	Grond (AS3000)	U449-mbg06 hb-319 (0-30) hb-321 (0-35) hb-322 (0-35) hb-324 (0-50) hb-325 (0-50) hb-326 (0-50)
002	Grond (AS3000)	U449-mog06 hb-319 (30-80) hb-320 (30-80) hb-322 (35-80) hb-323 (80-110) hb-325 (80-130) hb-326 (50-90)

Analyse	Eenheid	Q	001	002
MINERALE OLIE				
fractie C10-C12	mg/kgds		<5	<5
fractie C12-C22	mg/kgds		<5	<5
fractie C22-C30	mg/kgds		6	<5
fractie C30-C40	mg/kgds		9	<5
totaal olie C10 - C40	mg/kgds	S	<20	<20

De met S gemerkte analyses zijn geaccrediteerd en vallen onder de AS3000-erkenning.

Paraaf :

SGS Environmental Analytics IS GEACCREDITEERD VOLGENS DE DOOR DE RAAD VOOR ACCREDITATIE GESTELDE CRITERIA VOOR TESTLABORATORIA CONFORM EN ISO/IEC 17025:2017 ONDER NR. L 028.

SGS Environmental Analytics – Vestiging van SGS Nederland BV, Malledijk 18 - P.O. Box 200, NL-3200 AE Spijkenisse - Nederland. Al onze werkzaamheden worden uitgevoerd onder de algemene voorwaarden gedeponeerd bij de kamer van koophandel te Rotterdam inschrijving handelsregister : 24226722.

Analyserapport

Sweco Eindhoven
Harry van den Bergh

Projectnaam	21.1041 aanbesteding Tennet trace Boxmeer-Venray - 002.813.20	Orderdatum	02-09-2022
Projectnummer	51006816	Startdatum	02-09-2022
Rapportnummer	13729657 - 1	Rapportagedatum	09-09-2022

Monster beschrijvingen

001	*	De monstervoorbehandeling en analyses zijn uitgevoerd conform Accreditatieschema AS3000, dit geldt alleen voor de analyses die worden gerapporteerd met het "S" kenmerk.
002	*	De monstervoorbehandeling en analyses zijn uitgevoerd conform Accreditatieschema AS3000, dit geldt alleen voor de analyses die worden gerapporteerd met het "S" kenmerk.

Voetnoten

1 De sommatie na verrekening van de 0.7 factor voor <-waarden volgens BoToVa.

Paraaf :

SGS Environmental Analytics IS GEACCREDITEERD VOLGENS DE DOOR DE RAAD VOOR ACCREDITATIE GESTELDE CRITERIA VOOR TESTLABORATORIA CONFORM EN ISO/IEC 17025:2017 ONDER NR. L 028.

SGS Environmental Analytics – Vestiging van SGS Nederland BV, Malledijk 18 - P.O. Box 200, NL-3200 AE Spijkenisse - Nederland. Al onze werkzaamheden worden uitgevoerd onder de algemene voorwaarden gedeponeerd bij de kamer van koophandel te Rotterdam inschrijving handelsregister : 24226722.

Analyserapport

Sweco Eindhoven
Harry van den Bergh

Projectnaam	21.1041 aanbesteding Tennet trace Boxmeer-Venray - 002.813.20	Orderdatum	02-09-2022
Projectnummer	51006816	Startdatum	02-09-2022
Rapportnummer	13729657 - 1	Rapportagedatum	09-09-2022

Analyse	Monstersoort	Relatie tot norm
monster voorbehandeling	Grond (AS3000)	Grond: NEN-EN 16179. Grond (AS3000): AS3000 en NEN-EN 16179
droge stof	Grond (AS3000)	Grond: NEN-EN 15934. Grond (AS3000): AS3010-2 en NEN-EN 15934
gewicht artefacten	Grond (AS3000)	Conform AS3000
aard van de artefacten	Grond (AS3000)	Idem
organische stof (gloeiverlies)	Grond (AS3000)	Grond: gelijkwaardig aan NEN 5754. Grond (AS3000): conform AS3010-3
lutum (bodem)	Grond (AS3000)	Grond: eigen methode. Grond (AS3000): AS3010-4
barium	Grond (AS3000)	AS3010-5 en NEN-EN-ISO 17294-2 (ontsluiting NEN 6961)
cadmium	Grond (AS3000)	Idem
kobalt	Grond (AS3000)	Idem
koper	Grond (AS3000)	Idem
kwik	Grond (AS3000)	Idem
lood	Grond (AS3000)	Idem
molybdeen	Grond (AS3000)	Idem
nikkel	Grond (AS3000)	Idem
zink	Grond (AS3000)	Idem
naftaleen	Grond (AS3000)	AS3010-6
fenantreen	Grond (AS3000)	Idem
antraceen	Grond (AS3000)	Idem
fluoranteen	Grond (AS3000)	Idem
benzo(a)antraceen	Grond (AS3000)	Idem
chryseen	Grond (AS3000)	Idem
benzo(k)fluoranteen	Grond (AS3000)	Idem
benzo(a)pyreen	Grond (AS3000)	Idem
benzo(ghi)peryleen	Grond (AS3000)	Idem
indeno(1,2,3-cd)pyreen	Grond (AS3000)	Idem
pak-totaal (10 van VROM) (0.7 factor)	Grond (AS3000)	Idem
PCB 28	Grond (AS3000)	AS3010-8
PCB 52	Grond (AS3000)	Idem
PCB 101	Grond (AS3000)	Idem
PCB 118	Grond (AS3000)	Idem
PCB 138	Grond (AS3000)	Idem
PCB 153	Grond (AS3000)	Idem
PCB 180	Grond (AS3000)	Idem
som PCB (7) (0.7 factor)	Grond (AS3000)	Idem
totaal olie C10 - C40	Grond (AS3000)	AS3010-7 en NEN-EN-ISO 16703

Monster	Barcode	Aanlevering	Monstername	Verpakking
001	Y9898226	01-09-2022	01-09-2022	ALC201
001	Y9897596	02-09-2022	02-09-2022	ALC201
001	Y9897580	02-09-2022	02-09-2022	ALC201
001	Y9897494	01-09-2022	01-09-2022	ALC201
001	Y9898246	01-09-2022	01-09-2022	ALC201
001	Y9897588	02-09-2022	02-09-2022	ALC201

Paraaf :

SGS Environmental Analytics IS GEACCREDITEERD VOLGENS DE DOOR DE RAAD VOOR ACCREDITATIE GESTELDE CRITERIA VOOR TESTLABORATORIA CONFORM EN ISO/IEC 17025:2017 ONDER NR. L 028.

SGS Environmental Analytics – Vestiging van SGS Nederland BV, Malledijk 18 - P.O. Box 200, NL-3200 AE Spijkenisse - Nederland. Al onze werkzaamheden worden uitgevoerd onder de algemene voorwaarden gedeponeerd bij de kamer van koophandel te Rotterdam inschrijving handelsregister : 24226722.

Analyserapport

Sweco Eindhoven
Harry van den Bergh

Projectnaam	21.1041 aanbesteding Tennet trace Boxmeer-Venray - 002.813.20	Orderdatum	02-09-2022
Projectnummer	51006816	Startdatum	02-09-2022
Rapportnummer	13729657 - 1	Rapportagedatum	09-09-2022

Monster	Barcode	Aanlevering	Monstername	Verpakking
002	Y9897489	01-09-2022	01-09-2022	ALC201
002	Y9897595	02-09-2022	02-09-2022	ALC201
002	Y9897593	02-09-2022	02-09-2022	ALC201
002	Y9898245	01-09-2022	01-09-2022	ALC201
002	Y9897633	02-09-2022	02-09-2022	ALC201
002	Y9898247	01-09-2022	01-09-2022	ALC201

Paraaf :

SGS Environmental Analytics IS GEACCREDITEERD VOLGENS DE DOOR DE RAAD VOOR ACCREDITATIE GESTELDE CRITERIA VOOR TESTLABORATORIA CONFORM EN ISO/IEC 17025:2017 ONDER NR. L 028.

SGS Environmental Analytics – Vestiging van SGS Nederland BV, Malledijk 18 - P.O. Box 200, NL-3200 AE Spijkenisse - Nederland. Al onze werkzaamheden worden uitgevoerd onder de algemene voorwaarden gedeponeerd bij de kamer van koophandel te Rotterdam inschrijving handelsregister : 24226722.

Analyserapport

Sweco Eindhoven
Harry van den Bergh

Projectnaam	21.1041 aanbesteding Tennet trace Boxmeer-Venray - 002.813.20	Orderdatum	02-09-2022
Projectnummer	51006816	Startdatum	02-09-2022
Rapportnummer	13729657 - 1	Rapportagedatum	09-09-2022

Monsternummer:	001
Monster beschrijvingen	U449-mbg06 hb-319 (0-30) hb-321 (0-35) hb-322 (0-35) hb-324 (0-50) hb-325 (0-50) hb-326 (0-50)

Karakterisering naar alkaantraject

benzine	C9-C14
kerosine en petroleum	C10-C16
diesel en gasolie	C10-C28
motorolie	C20-C36
stookolie	C10-C36

De C10 en C40 pieken zijn toegevoegd door het laboratorium en worden gebruikt als interne standaard.

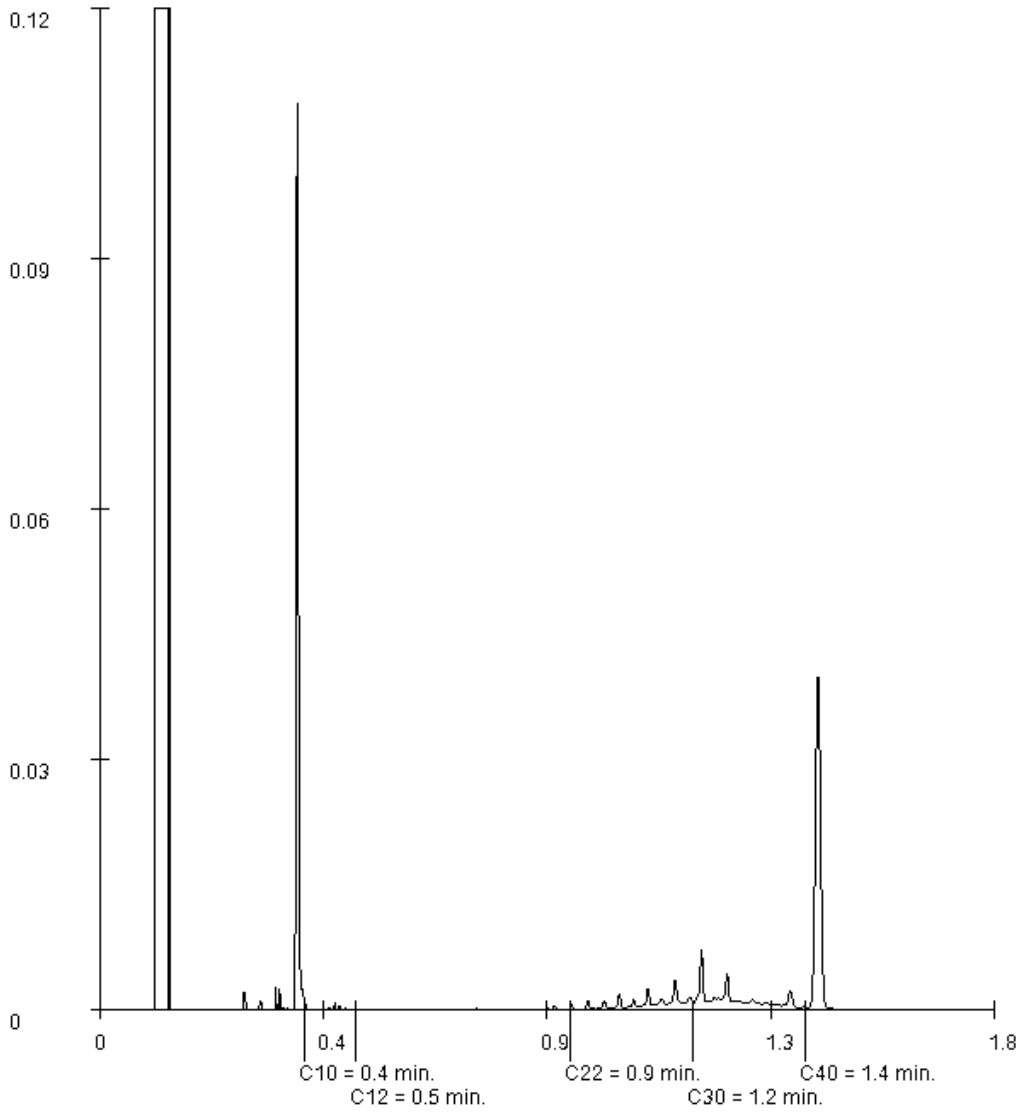

Paraaf :

SGS Environmental Analytics IS GEACCREDITEERD VOLGENS DE DOOR DE RAAD VOOR ACCREDITATIE GESTELDE CRITERIA VOOR TESTLABORATORIA CONFORM EN ISO/IEC 17025:2017 ONDER NR. L 028.

SGS Environmental Analytics – Vestiging van SGS Nederland BV, Malledijk 18 - P.O. Box 200, NL-3200 AE Spijkenisse - Nederland. Al onze werkzaamheden worden uitgevoerd onder de algemene voorwaarden gedeponeerd bij de kamer van koophandel te Rotterdam inschrijving handelsregister : 24226722.

SGS Environmental Analytics
Correspondentieadres
Steenhouwerstraat 15 · 3194 AG Rotterdam
Tel.: +31 (0)10 231 47 00 · Fax: +31 (0)10 416 30 34
www.sgs.com/analytics-nl

Analyserapport

Sweco Eindhoven
Harry van den Bergh
Postbus 1265
5602BG EINDHOVEN

Uw projectnaam	: 21.1041 aanbesteding Tennet trace Boxmeer-Venray - 002.813.20
Uw projectnummer	: 51006816
SGS rapportnummer	: 13731684, versienummer: 1.
Rapport-verificatienummer	: CYKN9SQ3

Rotterdam, 14-09-2022

Geachte heer/mevrouw,

Hierbij ontvangt u de analyse resultaten van het laboratoriumonderzoek ten behoeve van uw project 51006816. Het onderzoek werd uitgevoerd conform uw opdracht. De gerapporteerde resultaten hebben uitsluitend betrekking op de door SGS geteste monsters en zoals door SGS ontvangen zijn. De door u aangegeven omschrijvingen voor de monsters, het project en de monsternamedatum (indien aangeleverd) zijn overgenomen in dit analyserapport. SGS is niet verantwoordelijk voor de gegevens verstrekt door de opdrachtgever.

Het onderzoek is uitgevoerd door SGS Environmental Analytics, gevestigd aan de Steenhouwerstraat 15 in Rotterdam (NL). Indien het onderzoek is uitgevoerd door derden is dit in het rapport aangegeven.

Dit analyserapport bestaat inclusief bijlagen uit 6 pagina's. In geval van een versienummer van '2' of hoger vervallen de voorgaande versies. Alle bijlagen maken onlosmakelijk onderdeel uit van het rapport. Alleen vermenigvuldiging van het hele rapport is toegestaan.

Voor meer informatie, omtrent bijvoorbeeld meetonzekerheid of gebruikte analysemethoden, kunt u contact opnemen met de afdeling Customer Support.

Per 1 september 2022 is SGS Environmental Analytics B.V. gefuseerd met SGS Nederland B.V. en handelt onder de naam SGS Environmental Analytics. Alle erkenningen van SGS Environmental Analytics B.V. blijven van kracht en zijn/worden omgezet naar SGS Nederland B.V.

Wij vertrouwen er op u met deze informatie van dienst te zijn.

Hoogachtend,

Jaap-Willem Hutter
Technical Director

SGS Environmental Analytics IS GEACCREDITEERD VOLGENS DE DOOR DE RAAD VOOR ACCREDITATIE GESTELDE CRITERIA VOOR TESTLABORATORIA CONFORM EN ISO/IEC 17025:2017 ONDER NR. L 028.

SGS Environmental Analytics – Vestiging van SGS Nederland BV, Malledijk 18 - P.O. Box 200, NL-3200 AE Spijkenisse - Nederland. Al onze werkzaamheden worden uitgevoerd onder de algemene voorwaarden gedeponeerd bij de kamer van koophandel te Rotterdam inschrijving handelsregister : 24226722.

Analyserapport

Sweco Eindhoven
Harry van den Bergh

Projectnaam	21.1041 aanbesteding Tennet trace Boxmeer-Venray - 002.813.20	Orderdatum	07-09-2022
Projectnummer	51006816	Startdatum	07-09-2022
Rapportnummer	13731684 - 1	Rapportagedatum	14-09-2022

Nummer	Monstersoort	Monsterspecificatie
001	Grond (AS3000)	U449-mbg07 hb-328 (0-40) hb-329 (0-50) hb-330 (0-35) hb-332 (0-35) hb-333 (0-35) hb-334 (0-40) hb-336 (0-30)
002	Grond (AS3000)	U449-mog07 hb-328 (70-120) hb-329 (50-70) hb-330 (35-85) hb-332 (35-60) hb-333 (60-80) hb-334 (110-160) hb-336 (80-130)

Analyse	Eenheid	Q	001	002
monster voorbehandeling		S	Ja	Ja
droge stof	gew.-%	S	95.1	92.0
gewicht artefacten	g	S	<1	<1
aard van de artefacten	-	S	geen	geen
organische stof (gloeiverlies)	% vd DS	S	2.4	<0.5
KORRELGROOTTEVERDELING				
lutum (bodem)	% vd DS	S	<2	5.8
METALEN				
barium	mg/kgds	S	<20	<20
cadmium	mg/kgds	S	<0.2	<0.2
kobalt	mg/kgds	S	<1.5	<1.5
koper	mg/kgds	S	10	<5
kwik	mg/kgds	S	<0.05	<0.05
lood	mg/kgds	S	<10	<10
molybdeen	mg/kgds	S	<0.5	<0.5
nikkel	mg/kgds	S	<3	4.6
zink	mg/kgds	S	34	<20
POLYCYCLISCHE AROMATISCHE KOOLWATERSTOFFEN				
naftaleen	mg/kgds	S	<0.01	<0.01
fenantreen	mg/kgds	S	<0.01	<0.01
antraceen	mg/kgds	S	<0.01	<0.01
fluoranteen	mg/kgds	S	0.01	<0.01
benzo(a)antraceen	mg/kgds	S	<0.01	<0.01
chryseen	mg/kgds	S	<0.01	<0.01
benzo(k)fluoranteen	mg/kgds	S	<0.01	<0.01
benzo(a)pyreen	mg/kgds	S	<0.01	<0.01
benzo(ghi)peryleen	mg/kgds	S	<0.01	<0.01
indeno(1,2,3-cd)pyreen	mg/kgds	S	0.01	<0.01
pak-totaal (10 van VROM) (0.7 factor)	mg/kgds	S	0.076 [1)]	0.07 [1)]
POLYCHLOORBIFENYLEN (PCB)				
PCB 28	µg/kgds	S	<1	<1
PCB 52	µg/kgds	S	<1	<1
PCB 101	µg/kgds	S	<1	<1
PCB 118	µg/kgds	S	<1	<1
PCB 138	µg/kgds	S	<1	<1
PCB 153	µg/kgds	S	<1	<1
PCB 180	µg/kgds	S	<1	<1

De met S gemerkte analyses zijn geaccrediteerd en vallen onder de AS3000-erkenning.

Paraaf :

SGS Environmental Analytics IS GEACCREDITEERD VOLGENS DE DOOR DE RAAD VOOR ACCREDITATIE GESTELDE CRITERIA VOOR TESTLABORATORIA CONFORM EN ISO/IEC 17025:2017 ONDER NR. L 028.

SGS Environmental Analytics – Vestiging van SGS Nederland BV, Malledijk 18 - P.O. Box 200, NL-3200 AE Spijkenisse - Nederland. Al onze werkzaamheden worden uitgevoerd onder de algemene voorwaarden gedeponeerd bij de kamer van koophandel te Rotterdam inschrijving handelsregister : 24226722.

Analyserapport

Sweco Eindhoven
Harry van den Bergh

Projectnaam	21.1041 aanbesteding Tennet trace Boxmeer-Venray - 002.813.20	Orderdatum	07-09-2022
Projectnummer	51006816	Startdatum	07-09-2022
Rapportnummer	13731684 - 1	Rapportagedatum	14-09-2022

Nummer	Monstersoort	Monsterspecificatie
001	Grond (AS3000)	U449-mbg07 hb-328 (0-40) hb-329 (0-50) hb-330 (0-35) hb-332 (0-35) hb-333 (0-35) hb-334 (0-40) hb-336 (0-30)
002	Grond (AS3000)	U449-mog07 hb-328 (70-120) hb-329 (50-70) hb-330 (35-85) hb-332 (35-60) hb-333 (60-80) hb-334 (110-160) hb-336 (80-130)

Analyse	Eenheid	Q	001	002
som PCB (7) (0.7 factor)	µg/kgds	S	4.9 [1)]	4.9 [1)]
MINERALE OLIE				
fractie C10-C12	mg/kgds		<5	<5
fractie C12-C22	mg/kgds		<5	<5
fractie C22-C30	mg/kgds		<5	<5
fractie C30-C40	mg/kgds		<5	<5
totaal olie C10 - C40	mg/kgds	S	<20	<20

De met S gemerkte analyses zijn geaccrediteerd en vallen onder de AS3000-erkenning.

Paraaf :

SGS Environmental Analytics IS GEACCREDITEERD VOLGENS DE DOOR DE RAAD VOOR ACCREDITATIE GESTELDE CRITERIA VOOR TESTLABORATORIA CONFORM EN ISO/IEC 17025:2017 ONDER NR. L 028.

SGS Environmental Analytics – Vestiging van SGS Nederland BV, Malledijk 18 - P.O. Box 200, NL-3200 AE Spijkenisse - Nederland. Al onze werkzaamheden worden uitgevoerd onder de algemene voorwaarden gedeponeerd bij de kamer van koophandel te Rotterdam inschrijving handelsregister : 24226722.

Analyserapport

Sweco Eindhoven
Harry van den Bergh

Projectnaam	21.1041 aanbesteding Tennet trace Boxmeer-Venray - 002.813.20	Orderdatum	07-09-2022
Projectnummer	51006816	Startdatum	07-09-2022
Rapportnummer	13731684 - 1	Rapportagedatum	14-09-2022

Monster beschrijvingen

001	*	De monstervoorbehandeling en analyses zijn uitgevoerd conform Accreditatieschema AS3000, dit geldt alleen voor de analyses die worden gerapporteerd met het "S" kenmerk.
002	*	De monstervoorbehandeling en analyses zijn uitgevoerd conform Accreditatieschema AS3000, dit geldt alleen voor de analyses die worden gerapporteerd met het "S" kenmerk.

Voetnoten

1 De sommatie na verrekening van de 0.7 factor voor <-waarden volgens BoToVa.

Paraaf :

SGS Environmental Analytics IS GEACCREDITEERD VOLGENS DE DOOR DE RAAD VOOR ACCREDITATIE GESTELDE CRITERIA VOOR TESTLABORATORIA CONFORM EN ISO/IEC 17025:2017 ONDER NR. L 028.

SGS Environmental Analytics – Vestiging van SGS Nederland BV, Malledijk 18 - P.O. Box 200, NL-3200 AE Spijkenisse - Nederland. Al onze werkzaamheden worden uitgevoerd onder de algemene voorwaarden gedeponeerd bij de kamer van koophandel te Rotterdam inschrijving handelsregister : 24226722.

Analyserapport

Sweco Eindhoven
Harry van den Bergh

Projectnaam	21.1041 aanbesteding Tennet trace Boxmeer-Venray - 002.813.20	Orderdatum	07-09-2022
Projectnummer	51006816	Startdatum	07-09-2022
Rapportnummer	13731684 - 1	Rapportagedatum	14-09-2022

Analyse	Monstersoort	Relatie tot norm
monster voorbehandeling	Grond (AS3000)	Grond: NEN-EN 16179. Grond (AS3000): AS3000 en NEN-EN 16179
droge stof	Grond (AS3000)	Grond: NEN-EN 15934. Grond (AS3000): AS3010-2 en NEN-EN 15934
gewicht artefacten	Grond (AS3000)	Conform AS3000
aard van de artefacten	Grond (AS3000)	Idem
organische stof (gloeiverlies)	Grond (AS3000)	Grond: gelijkwaardig aan NEN 5754. Grond (AS3000): conform AS3010-3
lutum (bodem)	Grond (AS3000)	Grond: eigen methode. Grond (AS3000): AS3010-4
barium	Grond (AS3000)	AS3010-5 en NEN-EN-ISO 17294-2 (ontsluiting NEN 6961)
cadmium	Grond (AS3000)	Idem
kobalt	Grond (AS3000)	Idem
koper	Grond (AS3000)	Idem
kwik	Grond (AS3000)	Idem
lood	Grond (AS3000)	Idem
molybdeen	Grond (AS3000)	Idem
nikkel	Grond (AS3000)	Idem
zink	Grond (AS3000)	Idem
naftaleen	Grond (AS3000)	AS3010-6
fenantreen	Grond (AS3000)	Idem
antraceen	Grond (AS3000)	Idem
fluoranteen	Grond (AS3000)	Idem
benzo(a)antraceen	Grond (AS3000)	Idem
chryseen	Grond (AS3000)	Idem
benzo(k)fluoranteen	Grond (AS3000)	Idem
benzo(a)pyreen	Grond (AS3000)	Idem
benzo(ghi)peryleen	Grond (AS3000)	Idem
indeno(1,2,3-cd)pyreen	Grond (AS3000)	Idem
pak-totaal (10 van VROM) (0.7 factor)	Grond (AS3000)	Idem
PCB 28	Grond (AS3000)	AS3010-8
PCB 52	Grond (AS3000)	Idem
PCB 101	Grond (AS3000)	Idem
PCB 118	Grond (AS3000)	Idem
PCB 138	Grond (AS3000)	Idem
PCB 153	Grond (AS3000)	Idem
PCB 180	Grond (AS3000)	Idem
som PCB (7) (0.7 factor)	Grond (AS3000)	Idem
totaal olie C10 - C40	Grond (AS3000)	AS3010-7 en NEN-EN-ISO 16703

Monster	Barcode	Aanlevering	Monstername	Verpakking
001	Y9881679	05-09-2022	05-09-2022	ALC201
001	Y9881290	06-09-2022	06-09-2022	ALC201
001	Y9881287	06-09-2022	06-09-2022	ALC201
001	Y9881534	06-09-2022	06-09-2022	ALC201
001	Y9881517	06-09-2022	06-09-2022	ALC201
001	Y9881673	05-09-2022	05-09-2022	ALC201

Paraaf :

SGS Environmental Analytics IS GEACCREDITEERD VOLGENS DE DOOR DE RAAD VOOR ACCREDITATIE GESTELDE CRITERIA VOOR TESTLABORATORIA CONFORM EN ISO/IEC 17025:2017 ONDER NR. L 028.

SGS Environmental Analytics – Vestiging van SGS Nederland BV, Malledijk 18 - P.O. Box 200, NL-3200 AE Spijkenisse - Nederland. Al onze werkzaamheden worden uitgevoerd onder de algemene voorwaarden gedeponeerd bij de kamer van koophandel te Rotterdam inschrijving handelsregister : 24226722.

Analyserapport

Sweco Eindhoven
Harry van den Bergh

Projectnaam	21.1041 aanbesteding Tennet trace Boxmeer-Venray - 002.813.20	Orderdatum	07-09-2022
Projectnummer	51006816	Startdatum	07-09-2022
Rapportnummer	13731684 - 1	Rapportagedatum	14-09-2022

Monster	Barcode	Aanlevering	Monstername	Verpakking
001	Y9719598	06-09-2022	06-09-2022	ALC201
002	Y9881289	06-09-2022	06-09-2022	ALC201
002	Y9719596	06-09-2022	06-09-2022	ALC201
002	Y9881237	05-09-2022	05-09-2022	ALC201
002	Y9881674	05-09-2022	05-09-2022	ALC201
002	Y9881522	06-09-2022	06-09-2022	ALC201
002	Y9719585	06-09-2022	06-09-2022	ALC201
002	Y9881280	06-09-2022	06-09-2022	ALC201

Paraaf :

SGS Environmental Analytics IS GEACCREDITEERD VOLGENS DE DOOR DE RAAD VOOR ACCREDITATIE GESTELDE CRITERIA VOOR TESTLABORATORIA CONFORM EN ISO/IEC 17025:2017 ONDER NR. L 028.

SGS Environmental Analytics – Vestiging van SGS Nederland BV, Malledijk 18 - P.O. Box 200, NL-3200 AE Spijkenisse - Nederland. Al onze werkzaamheden worden uitgevoerd onder de algemene voorwaarden gedeponeerd bij de kamer van koophandel te Rotterdam inschrijving handelsregister : 24226722.

SGS Environmental Analytics
Correspondentieadres
Steenhouwerstraat 15 · 3194 AG Rotterdam
Tel.: +31 (0)10 231 47 00 · Fax: +31 (0)10 416 30 34
www.sgs.com/analytics-nl

Analyserapport

Sweco Eindhoven
Harry van den Bergh
Postbus 1265
5602BG EINDHOVEN

Uw projectnaam	: 21.1041 aanbesteding Tennet trace Boxmeer-Venray - 002.813.20
Uw projectnummer	: 51006816
SGS rapportnummer	: 13731762, versienummer: 1.
Rapport-verificatienummer	: 2P6QBU1F

Rotterdam, 14-09-2022

Geachte heer/mevrouw,

Hierbij ontvangt u de analyse resultaten van het laboratoriumonderzoek ten behoeve van uw project 51006816. Het onderzoek werd uitgevoerd conform uw opdracht. De gerapporteerde resultaten hebben uitsluitend betrekking op de door SGS geteste monsters en zoals door SGS ontvangen zijn. De door u aangegeven omschrijvingen voor de monsters, het project en de monsternamedatum (indien aangeleverd) zijn overgenomen in dit analyserapport. SGS is niet verantwoordelijk voor de gegevens verstrekt door de opdrachtgever.

Het onderzoek is uitgevoerd door SGS Environmental Analytics, gevestigd aan de Steenhouwerstraat 15 in Rotterdam (NL). Indien het onderzoek is uitgevoerd door derden is dit in het rapport aangegeven.

Dit analyserapport bestaat inclusief bijlagen uit 5 pagina's. In geval van een versienummer van '2' of hoger vervallen de voorgaande versies. Alle bijlagen maken onlosmakelijk onderdeel uit van het rapport. Alleen vermenigvuldiging van het hele rapport is toegestaan.

Voor meer informatie, omtrent bijvoorbeeld meetonzekerheid of gebruikte analysemethoden, kunt u contact opnemen met de afdeling Customer Support.

Per 1 september 2022 is SGS Environmental Analytics B.V. gefuseerd met SGS Nederland B.V. en handelt onder de naam SGS Environmental Analytics. Alle erkenningen van SGS Environmental Analytics B.V. blijven van kracht en zijn/worden omgezet naar SGS Nederland B.V.

Wij vertrouwen er op u met deze informatie van dienst te zijn.

Hoogachtend,

Jaap-Willem Hutter
Technical Director

SGS Environmental Analytics IS GEACCREDITEERD VOLGENS DE DOOR DE RAAD VOOR ACCREDITATIE GESTELDE CRITERIA VOOR TESTLABORATORIA CONFORM EN ISO/IEC 17025:2017 ONDER NR. L 028.

SGS Environmental Analytics – Vestiging van SGS Nederland BV, Malledijk 18 - P.O. Box 200, NL-3200 AE Spijkenisse - Nederland. Al onze werkzaamheden worden uitgevoerd onder de algemene voorwaarden gedeponeerd bij de kamer van koophandel te Rotterdam inschrijving handelsregister : 24226722.

Analyserapport

Sweco Eindhoven
Harry van den Bergh

Projectnaam	21.1041 aanbesteding Tennet trace Boxmeer-Venray - 002.813.20	Orderdatum	07-09-2022
Projectnummer	51006816	Startdatum	07-09-2022
Rapportnummer	13731762 - 1	Rapportagedatum	14-09-2022

Nummer	Monstersoort	Monsterspecificatie
001	Grond (AS3000)	R3-bg01 hb-317_N (0-35) hb-318 (0-35)
002	Grond (AS3000)	R3-og01 hb-317_N (60-110) hb-318 (35-80)

Analyse	Eenheid	Q	001	002
monster voorbehandeling		S	Ja	Ja
droge stof	gew.-%	S	94.7	96.7
gewicht artefacten	g	S	<1	<1
aard van de artefacten	-	S	geen	geen
organische stof (gloeiverlies)	% vd DS	S	3.2	<0.5
KORRELGROOTTEVERDELING				
lutum (bodem)	% vd DS	S	2.7	4.9
METALEN				
barium	mg/kgds	S	<20	<20
cadmium	mg/kgds	S	0.22	<0.2
kobalt	mg/kgds	S	<1.5	<1.5
koper	mg/kgds	S	9.8	<5
kwik	mg/kgds	S	<0.05	<0.05
lood	mg/kgds	S	<10	<10
molybdeen	mg/kgds	S	<0.5	<0.5
nikkel	mg/kgds	S	<3	<3
zink	mg/kgds	S	31	<20
POLYCYCLISCHE AROMATISCHE KOOLWATERSTOFFEN				
naftaleen	mg/kgds	S	<0.01	<0.01
fenantreen	mg/kgds	S	<0.01	<0.01
antraceen	mg/kgds	S	<0.01	<0.01
fluoranteen	mg/kgds	S	<0.01	<0.01
benzo(a)antraceen	mg/kgds	S	<0.01	<0.01
chryseen	mg/kgds	S	<0.01	<0.01
benzo(k)fluoranteen	mg/kgds	S	<0.01	<0.01
benzo(a)pyreen	mg/kgds	S	<0.01	<0.01
benzo(ghi)peryleen	mg/kgds	S	<0.01	<0.01
indeno(1,2,3-cd)pyreen	mg/kgds	S	<0.01	<0.01
pak-totaal (10 van VROM) (0.7 factor)	mg/kgds	S	0.07 [1)]	0.07 [1)]
POLYCHLOORBIFENYLEN (PCB)				
PCB 28	µg/kgds	S	<1	<1
PCB 52	µg/kgds	S	<1	<1
PCB 101	µg/kgds	S	<1	<1
PCB 118	µg/kgds	S	<1	<1
PCB 138	µg/kgds	S	<1	<1
PCB 153	µg/kgds	S	<1	<1
PCB 180	µg/kgds	S	<1	<1
som PCB (7) (0.7 factor)	µg/kgds	S	4.9 [1)]	4.9 [1)]

De met S gemerkte analyses zijn geaccrediteerd en vallen onder de AS3000-erkenning.

Paraaf :

SGS Environmental Analytics IS GEACCREDITEERD VOLGENS DE DOOR DE RAAD VOOR ACCREDITATIE GESTELDE CRITERIA VOOR TESTLABORATORIA CONFORM EN ISO/IEC 17025:2017 ONDER NR. L 028.

SGS Environmental Analytics – Vestiging van SGS Nederland BV, Malledijk 18 - P.O. Box 200, NL-3200 AE Spijkenisse - Nederland. Al onze werkzaamheden worden uitgevoerd onder de algemene voorwaarden gedeponeerd bij de kamer van koophandel te Rotterdam inschrijving handelsregister : 24226722.

Analyserapport

Sweco Eindhoven
Harry van den Bergh

Projectnaam	21.1041 aanbesteding Tennet trace Boxmeer-Venray - 002.813.20	Orderdatum	07-09-2022
Projectnummer	51006816	Startdatum	07-09-2022
Rapportnummer	13731762 - 1	Rapportagedatum	14-09-2022

Nummer	Monstersoort	Monsterspecificatie
001	Grond (AS3000)	R3-bg01 hb-317_N (0-35) hb-318 (0-35)
002	Grond (AS3000)	R3-og01 hb-317_N (60-110) hb-318 (35-80)

Analyse	Eenheid	Q	001	002
MINERALE OLIE				
fractie C10-C12	mg/kgds		<5	<5
fractie C12-C22	mg/kgds		<5	<5
fractie C22-C30	mg/kgds		<5	<5
fractie C30-C40	mg/kgds		<5	<5
totaal olie C10 - C40	mg/kgds	S	<20	<20

De met S gemerkte analyses zijn geaccrediteerd en vallen onder de AS3000-erkenning.

Paraaf :

SGS Environmental Analytics IS GEACCREDITEERD VOLGENS DE DOOR DE RAAD VOOR ACCREDITATIE GESTELDE CRITERIA VOOR TESTLABORATORIA CONFORM EN ISO/IEC 17025:2017 ONDER NR. L 028.

SGS Environmental Analytics – Vestiging van SGS Nederland BV, Malledijk 18 - P.O. Box 200, NL-3200 AE Spijkenisse - Nederland. Al onze werkzaamheden worden uitgevoerd onder de algemene voorwaarden gedeponeerd bij de kamer van koophandel te Rotterdam inschrijving handelsregister : 24226722.

Analyserapport

Sweco Eindhoven
Harry van den Bergh

Projectnaam	21.1041 aanbesteding Tennet trace Boxmeer-Venray - 002.813.20	Orderdatum	07-09-2022
Projectnummer	51006816	Startdatum	07-09-2022
Rapportnummer	13731762 - 1	Rapportagedatum	14-09-2022

Monster beschrijvingen

001	*	De monstervoorbehandeling en analyses zijn uitgevoerd conform Accreditatieschema AS3000, dit geldt alleen voor de analyses die worden gerapporteerd met het "S" kenmerk.
002	*	De monstervoorbehandeling en analyses zijn uitgevoerd conform Accreditatieschema AS3000, dit geldt alleen voor de analyses die worden gerapporteerd met het "S" kenmerk.

Voetnoten

1 De sommatie na verrekening van de 0.7 factor voor <-waarden volgens BoToVa.

Paraaf :

SGS Environmental Analytics IS GEACCREDITEERD VOLGENS DE DOOR DE RAAD VOOR ACCREDITATIE GESTELDE CRITERIA VOOR TESTLABORATORIA CONFORM EN ISO/IEC 17025:2017 ONDER NR. L 028.

SGS Environmental Analytics – Vestiging van SGS Nederland BV, Malledijk 18 - P.O. Box 200, NL-3200 AE Spijkenisse - Nederland. Al onze werkzaamheden worden uitgevoerd onder de algemene voorwaarden gedeponeerd bij de kamer van koophandel te Rotterdam inschrijving handelsregister : 24226722.

Analyserapport

Sweco Eindhoven
Harry van den Bergh

Projectnaam	21.1041 aanbesteding Tennet trace Boxmeer-Venray - 002.813.20	Orderdatum	07-09-2022
Projectnummer	51006816	Startdatum	07-09-2022
Rapportnummer	13731762 - 1	Rapportagedatum	14-09-2022

Analyse	Monstersoort	Relatie tot norm
monster voorbehandeling	Grond (AS3000)	Grond: NEN-EN 16179. Grond (AS3000): AS3000 en NEN-EN 16179
droge stof	Grond (AS3000)	Grond: NEN-EN 15934. Grond (AS3000): AS3010-2 en NEN-EN 15934
gewicht artefacten	Grond (AS3000)	Conform AS3000
aard van de artefacten	Grond (AS3000)	Idem
organische stof (gloeiverlies)	Grond (AS3000)	Grond: gelijkwaardig aan NEN 5754. Grond (AS3000): conform AS3010-3
lutum (bodem)	Grond (AS3000)	Grond: eigen methode. Grond (AS3000): AS3010-4
barium	Grond (AS3000)	AS3010-5 en NEN-EN-ISO 17294-2 (ontsluiting NEN 6961)
cadmium	Grond (AS3000)	Idem
kobalt	Grond (AS3000)	Idem
koper	Grond (AS3000)	Idem
kwik	Grond (AS3000)	Idem
lood	Grond (AS3000)	Idem
molybdeen	Grond (AS3000)	Idem
nikkel	Grond (AS3000)	Idem
zink	Grond (AS3000)	Idem
naftaleen	Grond (AS3000)	AS3010-6
fenantreen	Grond (AS3000)	Idem
antraceen	Grond (AS3000)	Idem
fluoranteen	Grond (AS3000)	Idem
benzo(a)antraceen	Grond (AS3000)	Idem
chryseen	Grond (AS3000)	Idem
benzo(k)fluoranteen	Grond (AS3000)	Idem
benzo(a)pyreen	Grond (AS3000)	Idem
benzo(ghi)peryleen	Grond (AS3000)	Idem
indeno(1,2,3-cd)pyreen	Grond (AS3000)	Idem
pak-totaal (10 van VROM) (0.7 factor)	Grond (AS3000)	Idem
PCB 28	Grond (AS3000)	AS3010-8
PCB 52	Grond (AS3000)	Idem
PCB 101	Grond (AS3000)	Idem
PCB 118	Grond (AS3000)	Idem
PCB 138	Grond (AS3000)	Idem
PCB 153	Grond (AS3000)	Idem
PCB 180	Grond (AS3000)	Idem
som PCB (7) (0.7 factor)	Grond (AS3000)	Idem
totaal olie C10 - C40	Grond (AS3000)	AS3010-7 en NEN-EN-ISO 16703

Monster	Barcode	Aanlevering	Monstername	Verpakking
001	Y9881286	07-09-2022	07-09-2022	ALC201
001	Y9881238	07-09-2022	07-09-2022	ALC201
002	Y9881281	07-09-2022	07-09-2022	ALC201
002	Y9897584	07-09-2022	07-09-2022	ALC201

Paraaf :

SGS Environmental Analytics IS GEACCREDITEERD VOLGENS DE DOOR DE RAAD VOOR ACCREDITATIE GESTELDE CRITERIA VOOR TESTLABORATORIA CONFORM EN ISO/IEC 17025:2017 ONDER NR. L 028.

SGS Environmental Analytics – Vestiging van SGS Nederland BV, Malledijk 18 - P.O. Box 200, NL-3200 AE Spijkenisse - Nederland. Al onze werkzaamheden worden uitgevoerd onder de algemene voorwaarden gedeponeerd bij de kamer van koophandel te Rotterdam inschrijving handelsregister : 24226722.

SGS Environmental Analytics
Correspondentieadres
Steenhouwerstraat 15 · 3194 AG Rotterdam
Tel.: +31 (0)10 231 47 00 · Fax: +31 (0)10 416 30 34
www.sgs.com/analytics-nl

Analyserapport

Sweco Eindhoven
Harry van den Bergh
Postbus 1265
5602BG EINDHOVEN

Uw projectnaam	: 21.1041 aanbesteding Tennet trace Boxmeer-Venray - 002.813.20
Uw projectnummer	: 51006816
SGS rapportnummer	: 13753312, versienummer: 1.
Rapport-verificatienummer	: 26EBQTMR

Rotterdam, 23-10-2022

Geachte heer/mevrouw,

Hierbij ontvangt u de analyse resultaten van het laboratoriumonderzoek ten behoeve van uw project 51006816. Het onderzoek werd uitgevoerd conform uw opdracht. De gerapporteerde resultaten hebben uitsluitend betrekking op de door SGS geteste monsters en zoals door SGS ontvangen zijn. De door u aangegeven omschrijvingen voor de monsters, het project en de monsternamedatum (indien aangeleverd) zijn overgenomen in dit analyserapport. SGS is niet verantwoordelijk voor de gegevens verstrekt door de opdrachtgever.

Het onderzoek is uitgevoerd door SGS Environmental Analytics, gevestigd aan de Steenhouwerstraat 15 in Rotterdam (NL). Indien het onderzoek is uitgevoerd door derden is dit in het rapport aangegeven.

Dit analyserapport bestaat inclusief bijlagen uit 6 pagina's. In geval van een versienummer van '2' of hoger vervallen de voorgaande versies. Alle bijlagen maken onlosmakelijk onderdeel uit van het rapport. Alleen vermenigvuldiging van het hele rapport is toegestaan.

Voor meer informatie, omtrent bijvoorbeeld meetonzekerheid of gebruikte analysemethoden, kunt u contact opnemen met de afdeling Customer Support.

Per 1 september 2022 is SGS Environmental Analytics B.V. gefuseerd met SGS Nederland B.V. en handelt onder de naam SGS Environmental Analytics. Alle erkenningen van SGS Environmental Analytics B.V. blijven van kracht en zijn/worden omgezet naar SGS Nederland B.V.

Wij vertrouwen er op u met deze informatie van dienst te zijn.

Hoogachtend,

Jaap-Willem Hutter
Technical Director

SGS Environmental Analytics IS GEACCREDITEERD VOLGENS DE DOOR DE RAAD VOOR ACCREDITATIE GESTELDE CRITERIA VOOR TESTLABORATORIA CONFORM EN ISO/IEC 17025:2017 ONDER NR. L 028.

SGS Environmental Analytics – Vestiging van SGS Nederland BV, Malledijk 18 - P.O. Box 200, NL-3200 AE Spijkenisse - Nederland. Al onze werkzaamheden worden uitgevoerd onder de algemene voorwaarden gedeponeerd bij de kamer van koophandel te Rotterdam inschrijving handelsregister : 24226722.

Analyserapport

Sweco Eindhoven
Harry van den Bergh

Projectnaam	21.1041 aanbesteding Tennet trace Boxmeer-Venray - 002.813.20	Orderdatum	14-10-2022
Projectnummer	51006816	Startdatum	14-10-2022
Rapportnummer	13753312 - 1	Rapportagedatum	23-10-2022

Nummer	Monstersoort	Monsterspecificatie
001	Grond (AS3000)	L81-bg01 hb-029 (0-50) hb-030 (0-50) hb-031 (0-30) hb-032 (0-50) hb-033 (0-50) hb-034 (0-50) hb-035 (0-50)
002	Grond (AS3000)	L81-og01 hb-029 (60-80) hb-030 (60-80) hb-031 (70-120) hb-032 (50-70) hb-033 (60-100) hb-034 (60-110) hb-035 (60-110)

Analyse	Eenheid	Q	001	002
monster voorbehandeling		S	Ja	Ja
droge stof	gew.-%	S	89.4	91.5
gewicht artefacten	g	S	<1	<1
aard van de artefacten	-	S	geen	geen
organische stof (gloeiverlies)	% vd DS	S	2.5	0.3
KORRELGROOTTEVERDELING				
lutum (bodem)	% vd DS	S	<2	2.1
METALEN				
barium	mg/kgds	S	<20	<20
cadmium	mg/kgds	S	<0.2	<0.2
kobalt	mg/kgds	S	<1.5	<1.5
koper	mg/kgds	S	8.4	<5
kwik	mg/kgds	S	0.05	<0.05
lood	mg/kgds	S	<10	<10
molybdeen	mg/kgds	S	<0.5	<0.5
nikkel	mg/kgds	S	<3	<3
zink	mg/kgds	S	23	<20
POLYCYCLISCHE AROMATISCHE KOOLWATERSTOFFEN				
naftaleen	mg/kgds	S	<0.01	<0.01
fenantreen	mg/kgds	S	<0.01	<0.01
antraceen	mg/kgds	S	<0.01	<0.01
fluoranteen	mg/kgds	S	<0.01	<0.01
benzo(a)antraceen	mg/kgds	S	<0.01	<0.01
chryseen	mg/kgds	S	<0.01	<0.01
benzo(k)fluoranteen	mg/kgds	S	<0.01	<0.01
benzo(a)pyreen	mg/kgds	S	<0.01	<0.01
benzo(ghi)peryleen	mg/kgds	S	<0.01	<0.01
indeno(1,2,3-cd)pyreen	mg/kgds	S	<0.01	<0.01
pak-totaal (10 van VROM) (0.7 factor)	mg/kgds	S	0.07 [1)]	0.07 [1)]
POLYCHLOORBIFENYLEN (PCB)				
PCB 28	µg/kgds	S	<1	<1
PCB 52	µg/kgds	S	<1	<1
PCB 101	µg/kgds	S	<1	<1
PCB 118	µg/kgds	S	<1	<1
PCB 138	µg/kgds	S	<1	<1
PCB 153	µg/kgds	S	<1	<1
PCB 180	µg/kgds	S	<1	<1
som PCB (7) (0.7 factor)	µg/kgds	S	4.9 [1)]	4.9 [1)]

De met S gemerkte analyses zijn geaccrediteerd en vallen onder de AS3000-erkenning.

Paraaf :

SGS Environmental Analytics IS GEACCREDITEERD VOLGENS DE DOOR DE RAAD VOOR ACCREDITATIE GESTELDE CRITERIA VOOR TESTLABORATORIA CONFORM EN ISO/IEC 17025:2017 ONDER NR. L 028.

SGS Environmental Analytics – Vestiging van SGS Nederland BV, Malledijk 18 - P.O. Box 200, NL-3200 AE Spijkenisse - Nederland. Al onze werkzaamheden worden uitgevoerd onder de algemene voorwaarden gedeponeerd bij de kamer van koophandel te Rotterdam inschrijving handelsregister : 24226722.

Analyserapport

Sweco Eindhoven
Harry van den Bergh

Projectnaam	21.1041 aanbesteding Tennet trace Boxmeer-Venray - 002.813.20	Orderdatum	14-10-2022
Projectnummer	51006816	Startdatum	14-10-2022
Rapportnummer	13753312 - 1	Rapportagedatum	23-10-2022

Nummer	Monstersoort	Monsterspecificatie
001	Grond (AS3000)	L81-bg01 hb-029 (0-50) hb-030 (0-50) hb-031 (0-30) hb-032 (0-50) hb-033 (0-50) hb-034 (0-50) hb-035 (0-50)
002	Grond (AS3000)	L81-og01 hb-029 (60-80) hb-030 (60-80) hb-031 (70-120) hb-032 (50-70) hb-033 (60-100) hb-034 (60-110) hb-035 (60-110)

Analyse	Eenheid	Q	001	002
MINERALE OLIE				
fractie C10-C12	mg/kgds		<5	<5
fractie C12-C22	mg/kgds		<5	<5
fractie C22-C30	mg/kgds		<5	<5
fractie C30-C40	mg/kgds		<5	<5
totaal olie C10 - C40	mg/kgds	S	<20	<20

De met S gemerkte analyses zijn geaccrediteerd en vallen onder de AS3000-erkenning.

Paraaf :

SGS Environmental Analytics IS GEACCREDITEERD VOLGENS DE DOOR DE RAAD VOOR ACCREDITATIE GESTELDE CRITERIA VOOR TESTLABORATORIA CONFORM EN ISO/IEC 17025:2017 ONDER NR. L 028.

SGS Environmental Analytics – Vestiging van SGS Nederland BV, Malledijk 18 - P.O. Box 200, NL-3200 AE Spijkenisse - Nederland. Al onze werkzaamheden worden uitgevoerd onder de algemene voorwaarden gedeponeerd bij de kamer van koophandel te Rotterdam inschrijving handelsregister : 24226722.

Analyserapport

Sweco Eindhoven
Harry van den Bergh

Projectnaam	21.1041 aanbesteding Tennet trace Boxmeer-Venray - 002.813.20	Orderdatum	14-10-2022
Projectnummer	51006816	Startdatum	14-10-2022
Rapportnummer	13753312 - 1	Rapportagedatum	23-10-2022

Monster beschrijvingen

001	*	De monstervoorbehandeling en analyses zijn uitgevoerd conform Accreditatieschema AS3000, dit geldt alleen voor de analyses die worden gerapporteerd met het "S" kenmerk.
002	*	De monstervoorbehandeling en analyses zijn uitgevoerd conform Accreditatieschema AS3000, dit geldt alleen voor de analyses die worden gerapporteerd met het "S" kenmerk.

Voetnoten

1 De sommatie na verrekening van de 0.7 factor voor <-waarden volgens BoToVa.

Paraaf :

SGS Environmental Analytics IS GEACCREDITEERD VOLGENS DE DOOR DE RAAD VOOR ACCREDITATIE GESTELDE CRITERIA VOOR TESTLABORATORIA CONFORM EN ISO/IEC 17025:2017 ONDER NR. L 028.

SGS Environmental Analytics – Vestiging van SGS Nederland BV, Malledijk 18 - P.O. Box 200, NL-3200 AE Spijkenisse - Nederland. Al onze werkzaamheden worden uitgevoerd onder de algemene voorwaarden gedeponeerd bij de kamer van koophandel te Rotterdam inschrijving handelsregister : 24226722.

Analyserapport

Sweco Eindhoven
Harry van den Bergh

Projectnaam	21.1041 aanbesteding Tennet trace Boxmeer-Venray - 002.813.20	Orderdatum	14-10-2022
Projectnummer	51006816	Startdatum	14-10-2022
Rapportnummer	13753312 - 1	Rapportagedatum	23-10-2022

Analyse	Monstersoort	Relatie tot norm
monster voorbehandeling	Grond (AS3000)	Grond: NEN-EN 16179. Grond (AS3000): AS3000 en NEN-EN 16179
droge stof	Grond (AS3000)	Grond: NEN-EN 15934. Grond (AS3000): AS3010-2 en NEN-EN 15934
gewicht artefacten	Grond (AS3000)	AS3000
aard van de artefacten	Grond (AS3000)	Idem
organische stof (gloeiverlies)	Grond (AS3000)	AS3010-3 en NEN 5754.
lutum (bodem)	Grond (AS3000)	Grond: eigen methode. Grond (AS3000): AS3010-4
barium	Grond (AS3000)	AS3010-5 en NEN-EN-ISO 17294-2 (ontsluiting NEN 6961)
cadmium	Grond (AS3000)	Idem
kobalt	Grond (AS3000)	Idem
koper	Grond (AS3000)	Idem
kwik	Grond (AS3000)	Idem
lood	Grond (AS3000)	Idem
molybdeen	Grond (AS3000)	Idem
nikkel	Grond (AS3000)	Idem
zink	Grond (AS3000)	Idem
naftaleen	Grond (AS3000)	AS3010-6
fenantreen	Grond (AS3000)	Idem
antraceen	Grond (AS3000)	Idem
fluoranteen	Grond (AS3000)	Idem
benzo(a)antraceen	Grond (AS3000)	Idem
chryseen	Grond (AS3000)	Idem
benzo(k)fluoranteen	Grond (AS3000)	Idem
benzo(a)pyreen	Grond (AS3000)	Idem
benzo(ghi)peryleen	Grond (AS3000)	Idem
indeno(1,2,3-cd)pyreen	Grond (AS3000)	Idem
pak-totaal (10 van VROM) (0.7 factor)	Grond (AS3000)	Idem
PCB 28	Grond (AS3000)	AS3010-8
PCB 52	Grond (AS3000)	Idem
PCB 101	Grond (AS3000)	Idem
PCB 118	Grond (AS3000)	Idem
PCB 138	Grond (AS3000)	Idem
PCB 153	Grond (AS3000)	Idem
PCB 180	Grond (AS3000)	Idem
som PCB (7) (0.7 factor)	Grond (AS3000)	Idem
totaal olie C10 - C40	Grond (AS3000)	AS3010-7 en NEN-EN-ISO 16703

Monster	Barcode	Aanlevering	Monstername	Verpakking
001	Y9896775	14-10-2022	13-10-2022	ALC201
001	Y9896781	14-10-2022	13-10-2022	ALC201
001	Y9896777	14-10-2022	13-10-2022	ALC201
001	Y9896760	14-10-2022	13-10-2022	ALC201
001	Y9897049	14-10-2022	13-10-2022	ALC201
001	Y9897053	14-10-2022	13-10-2022	ALC201
001	Y9897060	14-10-2022	13-10-2022	ALC201

Paraaf :

SGS Environmental Analytics IS GEACCREDITEERD VOLGENS DE DOOR DE RAAD VOOR ACCREDITATIE GESTELDE CRITERIA VOOR TESTLABORATORIA CONFORM EN ISO/IEC 17025:2017 ONDER NR. L 028.

SGS Environmental Analytics – Vestiging van SGS Nederland BV, Malledijk 18 - P.O. Box 200, NL-3200 AE Spijkenisse - Nederland. Al onze werkzaamheden worden uitgevoerd onder de algemene voorwaarden gedeponeerd bij de kamer van koophandel te Rotterdam inschrijving handelsregister : 24226722.

Analyserapport

Sweco Eindhoven
Harry van den Bergh

Projectnaam	21.1041 aanbesteding Tennet trace Boxmeer-Venray - 002.813.20	Orderdatum	14-10-2022
Projectnummer	51006816	Startdatum	14-10-2022
Rapportnummer	13753312 - 1	Rapportagedatum	23-10-2022

Monster	Barcode	Aanlevering	Monstername	Verpakking
002	Y9897022	14-10-2022	13-10-2022	ALC201
002	Y9896769	14-10-2022	13-10-2022	ALC201
002	Y9896725	14-10-2022	13-10-2022	ALC201
002	Y9896761	14-10-2022	13-10-2022	ALC201
002	Y9896765	14-10-2022	13-10-2022	ALC201
002	Y9897052	14-10-2022	13-10-2022	ALC201
002	Y9897051	14-10-2022	13-10-2022	ALC201

Paraaf :

SGS Environmental Analytics IS GEACCREDITEERD VOLGENS DE DOOR DE RAAD VOOR ACCREDITATIE GESTELDE CRITERIA VOOR TESTLABORATORIA CONFORM EN ISO/IEC 17025:2017 ONDER NR. L 028.

SGS Environmental Analytics – Vestiging van SGS Nederland BV, Malledijk 18 - P.O. Box 200, NL-3200 AE Spijkenisse - Nederland. Al onze werkzaamheden worden uitgevoerd onder de algemene voorwaarden gedeponeerd bij de kamer van koophandel te Rotterdam inschrijving handelsregister : 24226722.

SGS Environmental Analytics
Correspondentieadres
Steenhouwerstraat 15 · 3194 AG Rotterdam
Tel.: +31 (0)10 231 47 00 · Fax: +31 (0)10 416 30 34
www.sgs.com/analytics-nl

Analyserapport

Sweco Eindhoven
Harry van den Bergh
Postbus 1265
5602BG EINDHOVEN

Uw projectnaam	: 21.1041 aanbesteding Tennet trace Boxmeer-Venray - 002.813.20
Uw projectnummer	: 51006816
SGS rapportnummer	: 13761449, versienummer: 1.
Rapport-verificatienummer	: LEE6QG44

Rotterdam, 05-11-2022

Geachte heer/mevrouw,

Hierbij ontvangt u de analyse resultaten van het laboratoriumonderzoek ten behoeve van uw project 51006816. Het onderzoek werd uitgevoerd conform uw opdracht. De gerapporteerde resultaten hebben uitsluitend betrekking op de door SGS geteste monsters en zoals door SGS ontvangen zijn. De door u aangegeven omschrijvingen voor de monsters, het project en de monsternamedatum (indien aangeleverd) zijn overgenomen in dit analyserapport. SGS is niet verantwoordelijk voor de gegevens verstrekt door de opdrachtgever.

Het onderzoek is uitgevoerd door SGS Environmental Analytics, gevestigd aan de Steenhouwerstraat 15 in Rotterdam (NL). Indien het onderzoek is uitgevoerd door derden is dit in het rapport aangegeven.

Dit analyserapport bestaat inclusief bijlagen uit 9 pagina's. In geval van een versienummer van '2' of hoger vervallen de voorgaande versies. Alle bijlagen maken onlosmakelijk onderdeel uit van het rapport. Alleen vermenigvuldiging van het hele rapport is toegestaan.

Voor meer informatie, omtrent bijvoorbeeld meetonzekerheid of gebruikte analysemethoden, kunt u contact opnemen met de afdeling Customer Support.

Per 1 september 2022 is SGS Environmental Analytics B.V. gefuseerd met SGS Nederland B.V. en handelt onder de naam SGS Environmental Analytics. Alle erkenningen van SGS Environmental Analytics B.V. blijven van kracht en zijn/worden omgezet naar SGS Nederland B.V.

Wij vertrouwen er op u met deze informatie van dienst te zijn.

Hoogachtend,

Jaap-Willem Hutter
Technical Director

SGS Environmental Analytics IS GEACCREDITEERD VOLGENS DE DOOR DE RAAD VOOR ACCREDITATIE GESTELDE CRITERIA VOOR TESTLABORATORIA CONFORM EN ISO/IEC 17025:2017 ONDER NR. L 028.

SGS Environmental Analytics – Vestiging van SGS Nederland BV, Malledijk 18 - P.O. Box 200, NL-3200 AE Spijkenisse - Nederland. Al onze werkzaamheden worden uitgevoerd onder de algemene voorwaarden gedeponeerd bij de kamer van koophandel te Rotterdam inschrijving handelsregister : 24226722.

Analyserapport

Sweco Eindhoven
Harry van den Bergh

Projectnaam	21.1041 aanbesteding Tennet trace Boxmeer-Venray - 002.813.20	Orderdatum	28-10-2022
Projectnummer	51006816	Startdatum	28-10-2022
Rapportnummer	13761449 - 1	Rapportagedatum	05-11-2022

Nummer	Monstersoort	Monsterspecificatie
001	Grond (AS3000)	U335-bg01 hb-279 (0-40) hb-280 (0-40) hb-281 (0-40) hb-282 (0-40) hb-283 (0-40) hb-284 (0-40) hb-285 (0-40)
002	Grond (AS3000)	U335-bg02 hb-287 (0-40) hb-288 (0-40) hb-289 (0-45) hb-290 (0-40) hb-291 (0-40) hb-292 (0-40) hb-293 (0-40)
003	Grond (AS3000)	U335-og01 hb-279 (40-90) hb-280 (80-130) hb-281 (80-130) hb-282 (40-90) hb-283 (40-90) hb-284 (40-90) hb-285 (40-90)
004	Grond (AS3000)	U335-og02 hb-287 (40-90) hb-288 (90-110) hb-289 (90-140) hb-290 (40-90) hb-291 (40-90) hb-292 (40-80) hb-293 (90-130)

Analyse	Eenheid	Q	001	002	003	004
monster voorbehandeling		S	Ja	Ja	Ja	Ja
droge stof	gew.-%	S	77.1	82.5	83.8	79.4
gewicht artefacten	g	S	<1	<1	<1	<1
aard van de artefacten	-	S	geen	geen	geen	geen
organische stof (gloeiverlies)	% vd DS	S	7.3	5.5	0.7	1.6
KORRELGROOTTEVERDELING						
lutum (bodem)	% vd DS	S	4.7	<2	<2	<2
METALEN						
barium	mg/kgds	S	<20	<20	<20	<20
cadmium	mg/kgds	S	0.37	0.31	<0.2	<0.2
kobalt	mg/kgds	S	<1.5	<1.5	<1.5	<1.5
koper	mg/kgds	S	14	12	<5	<5
kwik	mg/kgds	S	0.06	<0.05	<0.05	<0.05
lood	mg/kgds	S	17	12	<10	<10
molybdeen	mg/kgds	S	<0.5	<0.5	<0.5	<0.5
nikkel	mg/kgds	S	3.0	<3	<3	3.8
zink	mg/kgds	S	39	32	<20	<20
POLYCYCLISCHE AROMATISCHE KOOLWATERSTOFFEN						
naftaleen	mg/kgds	S	<0.01	<0.01	<0.01	<0.01
fenantreen	mg/kgds	S	<0.01	<0.01	<0.01	<0.01
antraceen	mg/kgds	S	<0.01	<0.01	<0.01	<0.01
fluoranteen	mg/kgds	S	0.02	0.01	<0.01	<0.01
benzo(a)antraceen	mg/kgds	S	0.02	<0.01	<0.01	<0.01
chryseen	mg/kgds	S	0.01	<0.01	<0.01	<0.01
benzo(k)fluoranteen	mg/kgds	S	0.02	0.01	<0.01	<0.01
benzo(a)pyreen	mg/kgds	S	0.01	<0.01	<0.01	<0.01
benzo(ghi)peryleen	mg/kgds	S	0.02	0.02	<0.01	<0.01
indeno(1,2,3-cd)pyreen	mg/kgds	S	0.02 [1)]	0.01	<0.01	<0.01
pak-totaal (10 van VROM) (0.7 factor)	mg/kgds	S	0.141 [2)]	0.092 [2)]	0.07 [2)]	0.07 [2)]
POLYCHLOORBIFENYLEN (PCB)						
PCB 28	µg/kgds	S	<1	<1	<1	<1
PCB 52	µg/kgds	S	<1	<1	<1	<1
PCB 101	µg/kgds	S	<1	<1	<1	<1
PCB 118	µg/kgds	S	<1	<1	<1	<1

De met S gemerkte analyses zijn geaccrediteerd en vallen onder de AS3000-erkenning.

Paraaf :

SGS Environmental Analytics IS GEACCREDITEERD VOLGENS DE DOOR DE RAAD VOOR ACCREDITATIE GESTELDE CRITERIA VOOR TESTLABORATORIA CONFORM EN ISO/IEC 17025:2017 ONDER NR. L 028.

SGS Environmental Analytics – Vestiging van SGS Nederland BV, Malledijk 18 - P.O. Box 200, NL-3200 AE Spijkenisse - Nederland. Al onze werkzaamheden worden uitgevoerd onder de algemene voorwaarden gedeponeerd bij de kamer van koophandel te Rotterdam inschrijving handelsregister : 24226722.

Analyserapport

Sweco Eindhoven
Harry van den Bergh

Projectnaam	21.1041 aanbesteding Tennet trace Boxmeer-Venray - 002.813.20	Orderdatum	28-10-2022
Projectnummer	51006816	Startdatum	28-10-2022
Rapportnummer	13761449 - 1	Rapportagedatum	05-11-2022

Nummer	Monstersoort	Monsterspecificatie
001	Grond (AS3000)	U335-bg01 hb-279 (0-40) hb-280 (0-40) hb-281 (0-40) hb-282 (0-40) hb-283 (0-40) hb-284 (0-40) hb-285 (0-40)
002	Grond (AS3000)	U335-bg02 hb-287 (0-40) hb-288 (0-40) hb-289 (0-45) hb-290 (0-40) hb-291 (0-40) hb-292 (0-40) hb-293 (0-40)
003	Grond (AS3000)	U335-og01 hb-279 (40-90) hb-280 (80-130) hb-281 (80-130) hb-282 (40-90) hb-283 (40-90) hb-284 (40-90) hb-285 (40-90)
004	Grond (AS3000)	U335-og02 hb-287 (40-90) hb-288 (90-110) hb-289 (90-140) hb-290 (40-90) hb-291 (40-90) hb-292 (40-80) hb-293 (90-130)

Analyse	Eenheid	Q	001	002	003	004
PCB 138	µg/kgds	S	<1	<1	<1	<1
PCB 153	µg/kgds	S	<1	<1	<1	<1
PCB 180	µg/kgds	S	<1	<1	<1	<1
som PCB (7) (0.7 factor)	µg/kgds	S	4.9 [2)]	4.9 [2)]	4.9 [2)]	4.9 [2)]
MINERALE OLIE						
fractie C10-C12	mg/kgds		<5	<5	<5	<5
fractie C12-C22	mg/kgds		<5	<5	<5	<5
fractie C22-C30	mg/kgds		10	10	<5	8
fractie C30-C40	mg/kgds		8	7	<5	12
totaal olie C10 - C40	mg/kgds	S	<20	<20	<20	20

De met S gemerkte analyses zijn geaccrediteerd en vallen onder de AS3000-erkenning.

Paraaf :

SGS Environmental Analytics IS GEACCREDITEERD VOLGENS DE DOOR DE RAAD VOOR ACCREDITATIE GESTELDE CRITERIA VOOR TESTLABORATORIA CONFORM EN ISO/IEC 17025:2017 ONDER NR. L 028.

SGS Environmental Analytics – Vestiging van SGS Nederland BV, Malledijk 18 - P.O. Box 200, NL-3200 AE Spijkenisse - Nederland. Al onze werkzaamheden worden uitgevoerd onder de algemene voorwaarden gedeponeerd bij de kamer van koophandel te Rotterdam inschrijving handelsregister : 24226722.

Analyserapport

Sweco Eindhoven
Harry van den Bergh

Projectnaam	21.1041 aanbesteding Tennet trace Boxmeer-Venray - 002.813.20	Orderdatum	28-10-2022
Projectnummer	51006816	Startdatum	28-10-2022
Rapportnummer	13761449 - 1	Rapportagedatum	05-11-2022

Monster beschrijvingen

001	*	De monstervoorbehandeling en analyses zijn uitgevoerd conform Accreditatieschema AS3000, dit geldt alleen voor de analyses die worden gerapporteerd met het "S" kenmerk.
002	*	De monstervoorbehandeling en analyses zijn uitgevoerd conform Accreditatieschema AS3000, dit geldt alleen voor de analyses die worden gerapporteerd met het "S" kenmerk.
003	*	De monstervoorbehandeling en analyses zijn uitgevoerd conform Accreditatieschema AS3000, dit geldt alleen voor de analyses die worden gerapporteerd met het "S" kenmerk.
004	*	De monstervoorbehandeling en analyses zijn uitgevoerd conform Accreditatieschema AS3000, dit geldt alleen voor de analyses die worden gerapporteerd met het "S" kenmerk.

Voetnoten

1	Er zijn componenten aanwezig die een storende invloed hebben op de meting. Om die reden is de onzekerheid in het resultaat vergroot.
2	De sommatie na verrekening van de 0.7 factor voor <-waarden volgens BoToVa.

Paraaf :

SGS Environmental Analytics IS GEACCREDITEERD VOLGENS DE DOOR DE RAAD VOOR ACCREDITATIE GESTELDE CRITERIA VOOR TESTLABORATORIA CONFORM EN ISO/IEC 17025:2017 ONDER NR. L 028.

SGS Environmental Analytics – Vestiging van SGS Nederland BV, Malledijk 18 - P.O. Box 200, NL-3200 AE Spijkenisse - Nederland. Al onze werkzaamheden worden uitgevoerd onder de algemene voorwaarden gedeponeerd bij de kamer van koophandel te Rotterdam inschrijving handelsregister : 24226722.

Analyserapport

Sweco Eindhoven
Harry van den Bergh

Projectnaam	21.1041 aanbesteding Tennet trace Boxmeer-Venray - 002.813.20	Orderdatum	28-10-2022
Projectnummer	51006816	Startdatum	28-10-2022
Rapportnummer	13761449 - 1	Rapportagedatum	05-11-2022

Analyse	Monstersoort	Relatie tot norm
monster voorbehandeling	Grond (AS3000)	Grond: NEN-EN 16179. Grond (AS3000): AS3000 en NEN-EN 16179
droge stof	Grond (AS3000)	Grond: NEN-EN 15934. Grond (AS3000): AS3010-2 en NEN-EN 15934
gewicht artefacten	Grond (AS3000)	AS3000
aard van de artefacten	Grond (AS3000)	Idem
organische stof (gloeiverlies)	Grond (AS3000)	AS3010-3 en NEN 5754.
lutum (bodem)	Grond (AS3000)	Grond: eigen methode. Grond (AS3000): AS3010-4
barium	Grond (AS3000)	AS3010-5 en NEN-EN-ISO 17294-2 (ontsluiting NEN 6961)
cadmium	Grond (AS3000)	Idem
kobalt	Grond (AS3000)	Idem
koper	Grond (AS3000)	Idem
kwik	Grond (AS3000)	Idem
lood	Grond (AS3000)	Idem
molybdeen	Grond (AS3000)	Idem
nikkel	Grond (AS3000)	Idem
zink	Grond (AS3000)	Idem
naftaleen	Grond (AS3000)	AS3010-6
fenantreen	Grond (AS3000)	Idem
antraceen	Grond (AS3000)	Idem
fluoranteen	Grond (AS3000)	Idem
benzo(a)antraceen	Grond (AS3000)	Idem
chryseen	Grond (AS3000)	Idem
benzo(k)fluoranteen	Grond (AS3000)	Idem
benzo(a)pyreen	Grond (AS3000)	Idem
benzo(ghi)peryleen	Grond (AS3000)	Idem
indeno(1,2,3-cd)pyreen	Grond (AS3000)	Idem
pak-totaal (10 van VROM) (0.7 factor)	Grond (AS3000)	Idem
PCB 28	Grond (AS3000)	AS3010-8
PCB 52	Grond (AS3000)	Idem
PCB 101	Grond (AS3000)	Idem
PCB 118	Grond (AS3000)	Idem
PCB 138	Grond (AS3000)	Idem
PCB 153	Grond (AS3000)	Idem
PCB 180	Grond (AS3000)	Idem
som PCB (7) (0.7 factor)	Grond (AS3000)	Idem
totaal olie C10 - C40	Grond (AS3000)	AS3010-7 en NEN-EN-ISO 16703

Monster	Barcode	Aanlevering	Monstername	Verpakking
001	Y8342242	27-10-2022	27-10-2022	ALC201
001	Y8342330	27-10-2022	27-10-2022	ALC201
001	Y9897011	27-10-2022	27-10-2022	ALC201
001	Y9897014	27-10-2022	27-10-2022	ALC201
001	Y9897224	27-10-2022	27-10-2022	ALC201
001	Y9897474	26-10-2022	26-10-2022	ALC201
001	Y9897215	27-10-2022	27-10-2022	ALC201

Paraaf :

SGS Environmental Analytics IS GEACCREDITEERD VOLGENS DE DOOR DE RAAD VOOR ACCREDITATIE GESTELDE CRITERIA VOOR TESTLABORATORIA CONFORM EN ISO/IEC 17025:2017 ONDER NR. L 028.

SGS Environmental Analytics – Vestiging van SGS Nederland BV, Malledijk 18 - P.O. Box 200, NL-3200 AE Spijkenisse - Nederland. Al onze werkzaamheden worden uitgevoerd onder de algemene voorwaarden gedeponeerd bij de kamer van koophandel te Rotterdam inschrijving handelsregister : 24226722.

Analyserapport

Sweco Eindhoven
Harry van den Bergh

Projectnaam	21.1041 aanbesteding Tennet trace Boxmeer-Venray - 002.813.20	Orderdatum	28-10-2022
Projectnummer	51006816	Startdatum	28-10-2022
Rapportnummer	13761449 - 1	Rapportagedatum	05-11-2022

Monster	Barcode	Aanlevering	Monstername	Verpakking
002	Y8343583	27-10-2022	27-10-2022	ALC201
002	Y8342489	27-10-2022	27-10-2022	ALC201
002	Y8342478	27-10-2022	27-10-2022	ALC201
002	Y8343580	27-10-2022	27-10-2022	ALC201
002	Y8342248	27-10-2022	27-10-2022	ALC201
002	Y8343537	27-10-2022	27-10-2022	ALC201
002	Y9897467	26-10-2022	26-10-2022	ALC201
003	Y9897475	26-10-2022	26-10-2022	ALC201
003	Y9897223	27-10-2022	27-10-2022	ALC201
003	Y9897478	27-10-2022	27-10-2022	ALC201
003	Y9897018	27-10-2022	27-10-2022	ALC201
003	Y8342232	27-10-2022	27-10-2022	ALC201
003	Y8342235	27-10-2022	27-10-2022	ALC201
003	Y9897015	27-10-2022	27-10-2022	ALC201
004	Y8342481	27-10-2022	27-10-2022	ALC201
004	Y8343238	27-10-2022	27-10-2022	ALC201
004	Y8343575	27-10-2022	27-10-2022	ALC201
004	Y9897465	26-10-2022	26-10-2022	ALC201
004	Y8343584	27-10-2022	27-10-2022	ALC201
004	Y8342483	27-10-2022	27-10-2022	ALC201
004	Y8342247	27-10-2022	27-10-2022	ALC201

Paraaf :

SGS Environmental Analytics IS GEACCREDITEERD VOLGENS DE DOOR DE RAAD VOOR ACCREDITATIE GESTELDE CRITERIA VOOR TESTLABORATORIA CONFORM EN ISO/IEC 17025:2017 ONDER NR. L 028.

SGS Environmental Analytics – Vestiging van SGS Nederland BV, Malledijk 18 - P.O. Box 200, NL-3200 AE Spijkenisse - Nederland. Al onze werkzaamheden worden uitgevoerd onder de algemene voorwaarden gedeponeerd bij de kamer van koophandel te Rotterdam inschrijving handelsregister : 24226722.

Analyserapport

Sweco Eindhoven
Harry van den Bergh

Projectnaam	21.1041 aanbesteding Tennet trace Boxmeer-Venray - 002.813.20	Orderdatum	28-10-2022
Projectnummer	51006816	Startdatum	28-10-2022
Rapportnummer	13761449 - 1	Rapportagedatum	05-11-2022

Monsternummer:	001
Monster beschrijvingen	U335-bg01 hb-279 (0-40) hb-280 (0-40) hb-281 (0-40) hb-282 (0-40) hb-283 (0-40) hb-284 (0-40) hb-285 (0-40)

Karakterisering naar alkaantraject

benzine	C9-C14
kerosine en petroleum	C10-C16
diesel en gasolie	C10-C28
motorolie	C20-C36
stookolie	C10-C36

De C10 en C40 pieken zijn toegevoegd door het laboratorium en worden gebruikt als interne standaard.

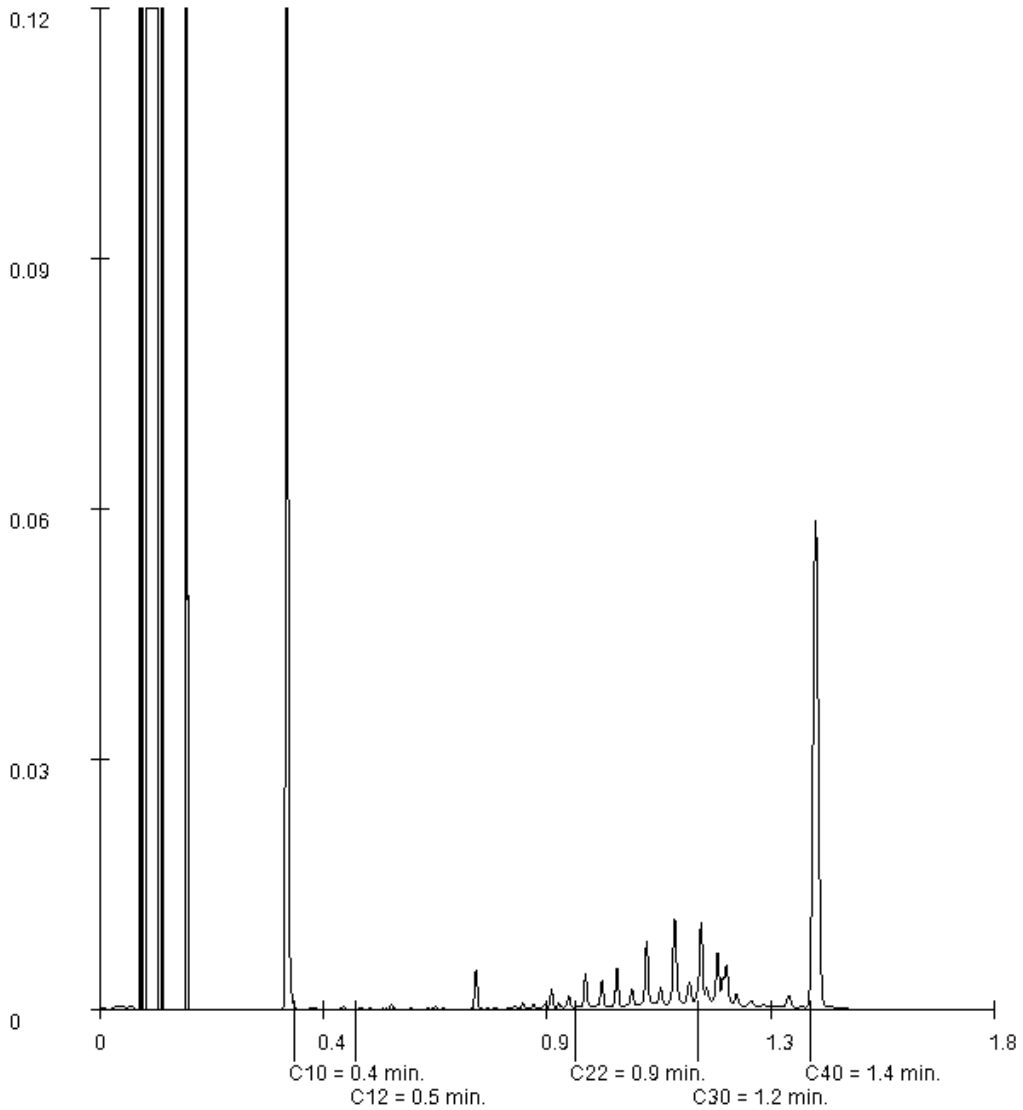

Paraaf :

SGS Environmental Analytics IS GEACCREDITEERD VOLGENS DE DOOR DE RAAD VOOR ACCREDITATIE GESTELDE CRITERIA VOOR TESTLABORATORIA CONFORM EN ISO/IEC 17025:2017 ONDER NR. L 028.

SGS Environmental Analytics – Vestiging van SGS Nederland BV, Malledijk 18 - P.O. Box 200, NL-3200 AE Spijkenisse - Nederland. Al onze werkzaamheden worden uitgevoerd onder de algemene voorwaarden gedeponeerd bij de kamer van koophandel te Rotterdam inschrijving handelsregister : 24226722.

Analyserapport

Sweco Eindhoven
Harry van den Bergh

Projectnaam	21.1041 aanbesteding Tennet trace Boxmeer-Venray - 002.813.20	Orderdatum	28-10-2022
Projectnummer	51006816	Startdatum	28-10-2022
Rapportnummer	13761449 - 1	Rapportagedatum	05-11-2022

Monsternummer:	002
Monster beschrijvingen	U335-bg02 hb-287 (0-40) hb-288 (0-40) hb-289 (0-45) hb-290 (0-40) hb-291 (0-40) hb-292 (0-40) hb-293 (0-40)

Karakterisering naar alkaantraject

benzine	C9-C14
kerosine en petroleum	C10-C16
diesel en gasolie	C10-C28
motorolie	C20-C36
stookolie	C10-C36

De C10 en C40 pieken zijn toegevoegd door het laboratorium en worden gebruikt als interne standaard.

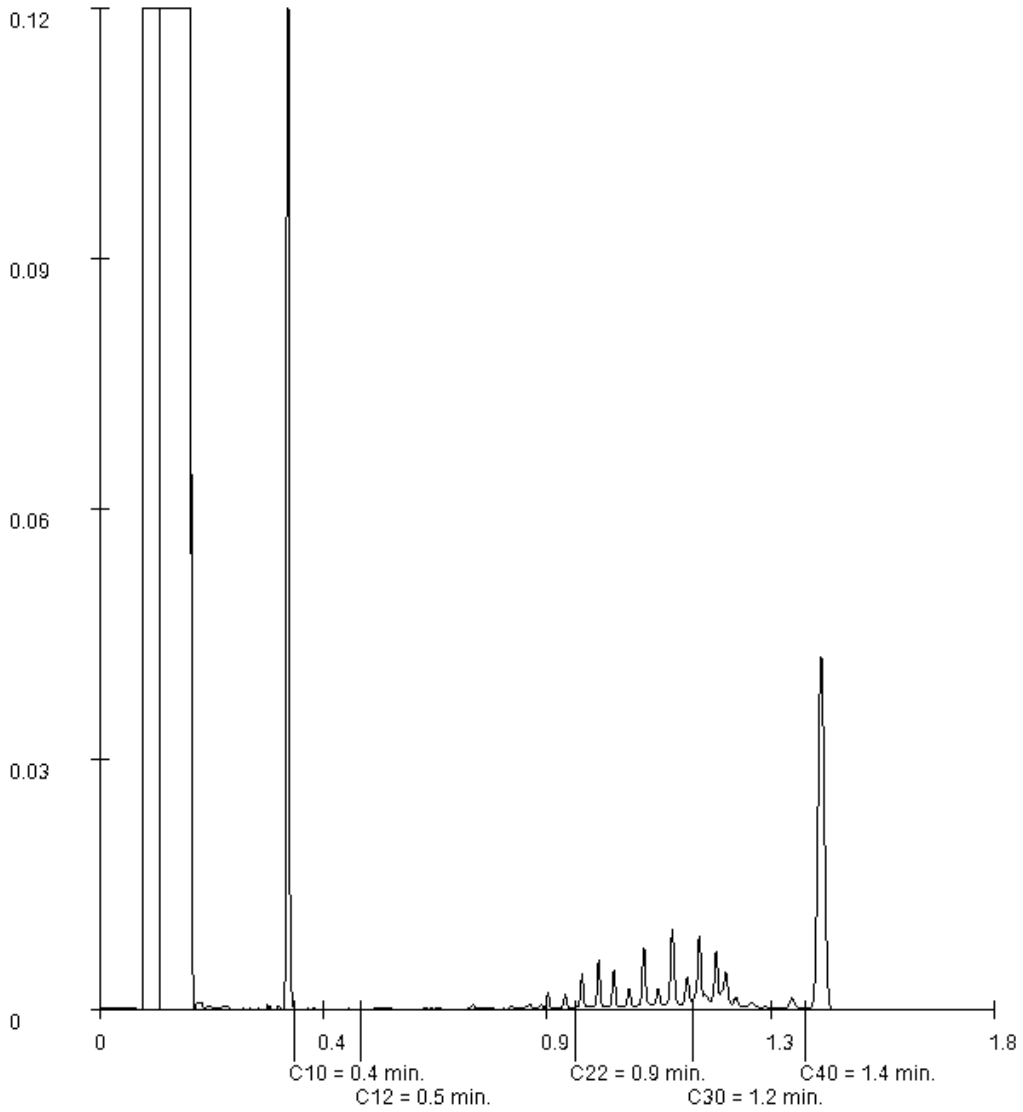

Paraaf :

SGS Environmental Analytics IS GEACCREDITEERD VOLGENS DE DOOR DE RAAD VOOR ACCREDITATIE GESTELDE CRITERIA VOOR TESTLABORATORIA CONFORM EN ISO/IEC 17025:2017 ONDER NR. L 028.

SGS Environmental Analytics – Vestiging van SGS Nederland BV, Malledijk 18 - P.O. Box 200, NL-3200 AE Spijkenisse - Nederland. Al onze werkzaamheden worden uitgevoerd onder de algemene voorwaarden gedeponeerd bij de kamer van koophandel te Rotterdam inschrijving handelsregister : 24226722.

Analyserapport

Sweco Eindhoven
Harry van den Bergh

Projectnaam	21.1041 aanbesteding Tennet trace Boxmeer-Venray - 002.813.20	Orderdatum	28-10-2022
Projectnummer	51006816	Startdatum	28-10-2022
Rapportnummer	13761449 - 1	Rapportagedatum	05-11-2022

Monsternummer:	004
Monster beschrijvingen	U335-og02 hb-287 (40-90) hb-288 (90-110) hb-289 (90-140) hb-290 (40-90) hb-291 (40-90) hb-292 (40-80) hb-293 (90-130)

Karakterisering naar alkaantraject

benzine	C9-C14
kerosine en petroleum	C10-C16
diesel en gasolie	C10-C28
motorolie	C20-C36
stookolie	C10-C36

De C10 en C40 pieken zijn toegevoegd door het laboratorium en worden gebruikt als interne standaard.

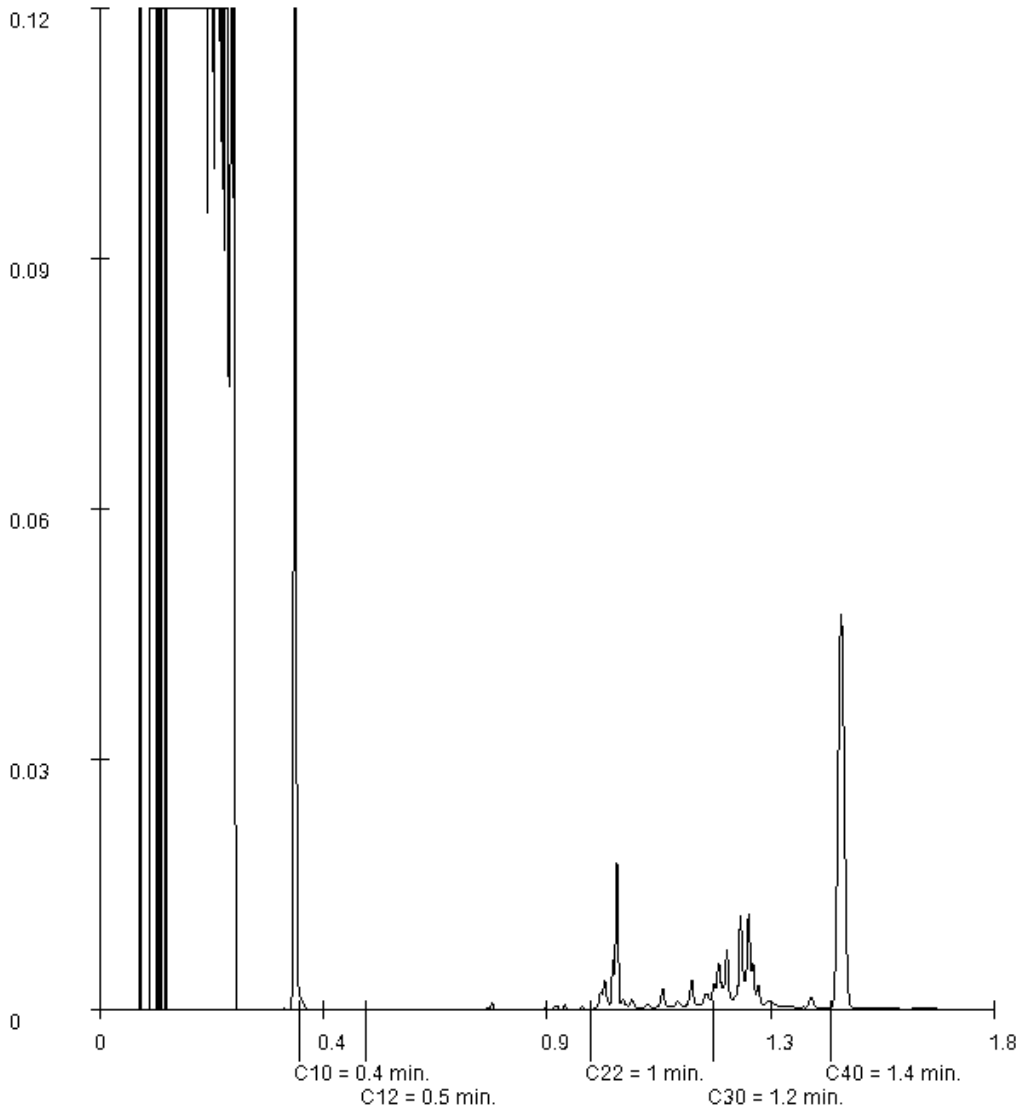

Paraaf :

SGS Environmental Analytics IS GEACCREDITEERD VOLGENS DE DOOR DE RAAD VOOR ACCREDITATIE GESTELDE CRITERIA VOOR TESTLABORATORIA CONFORM EN ISO/IEC 17025:2017 ONDER NR. L 028.

SGS Environmental Analytics – Vestiging van SGS Nederland BV, Malledijk 18 - P.O. Box 200, NL-3200 AE Spijkenisse - Nederland. Al onze werkzaamheden worden uitgevoerd onder de algemene voorwaarden gedeponeerd bij de kamer van koophandel te Rotterdam inschrijving handelsregister : 24226722.

SGS Environmental Analytics
Correspondentieadres
Steenhouwerstraat 15 · 3194 AG Rotterdam
Tel.: +31 (0)10 231 47 00 · Fax: +31 (0)10 416 30 34
www.sgs.com/analytics-nl

Analyserapport

Sweco Eindhoven
Harry van den Bergh
Postbus 1265
5602BG EINDHOVEN

Uw projectnaam	: 21.1041 aanbesteding Tennet trace Boxmeer-Venray - 002.813.20
Uw projectnummer	: 51006816
SGS rapportnummer	: 13776001, versienummer: 1.
Rapport-verificatienummer	: G1QSVMSU

Rotterdam, 05-12-2022

Geachte heer/mevrouw,

Hierbij ontvangt u de analyse resultaten van het laboratoriumonderzoek ten behoeve van uw project 51006816. Het onderzoek werd uitgevoerd conform uw opdracht. De gerapporteerde resultaten hebben uitsluitend betrekking op de door SGS geteste monsters en zoals door SGS ontvangen zijn. De door u aangegeven omschrijvingen voor de monsters, het project en de monsternamedatum (indien aangeleverd) zijn overgenomen in dit analyserapport. SGS is niet verantwoordelijk voor de gegevens verstrekt door de opdrachtgever.

Het onderzoek is uitgevoerd door SGS Environmental Analytics, gevestigd aan de Steenhouwerstraat 15 in Rotterdam (NL). Indien het onderzoek is uitgevoerd door derden is dit in het rapport aangegeven.

Dit analyserapport bestaat inclusief bijlagen uit 7 pagina's. In geval van een versienummer van '2' of hoger vervallen de voorgaande versies. Alle bijlagen maken onlosmakelijk onderdeel uit van het rapport. Alleen vermenigvuldiging van het hele rapport is toegestaan.

Voor meer informatie, omtrent bijvoorbeeld meetonzekerheid of gebruikte analysemethoden, kunt u contact opnemen met de afdeling Customer Support.

Per 1 september 2022 is SGS Environmental Analytics B.V. gefuseerd met SGS Nederland B.V. en handelt onder de naam SGS Environmental Analytics. Alle erkenningen van SGS Environmental Analytics B.V. blijven van kracht en zijn/worden omgezet naar SGS Nederland B.V.

Wij vertrouwen er op u met deze informatie van dienst te zijn.

Hoogachtend,

Jaap-Willem Hutter
Technical Director

SGS Environmental Analytics IS GEACCREDITEERD VOLGENS DE DOOR DE RAAD VOOR ACCREDITATIE GESTELDE CRITERIA VOOR TESTLABORATORIA CONFORM EN ISO/IEC 17025:2017 ONDER NR. L 028.

SGS Environmental Analytics – Vestiging van SGS Nederland BV, Malledijk 18 - P.O. Box 200, NL-3200 AE Spijkenisse - Nederland. Al onze werkzaamheden worden uitgevoerd onder de algemene voorwaarden gedeponeerd bij de kamer van koophandel te Rotterdam inschrijving handelsregister : 24226722.

Analyserapport

Sweco Eindhoven
Harry van den Bergh

Projectnaam	21.1041 aanbesteding Tennet trace Boxmeer-Venray - 002.813.20	Orderdatum	23-11-2022
Projectnummer	51006816	Startdatum	24-11-2022
Rapportnummer	13776001 - 1	Rapportagedatum	05-12-2022

Nummer	Monstersoort	Monsterspecificatie
001	Grond (AS3000)	T5907-bg01 hb-337 (8-50) hb-338 (8-50) hb-339 (8-40) hb-339 (40-50)
002	Grond (AS3000)	T5907-og01 hb-337 (50-80) hb-338 (50-80)
003	Grond (AS3000)	T5907-og02 hb-339 (50-100)
004	Grond (AS3000)	V292-bg01 hb-341 (0-40) hb-342 (0-40)
005	Grond (AS3000)	V292-og01 hb-341 (40-70) hb-341 (70-120) hb-342 (40-70) hb-342 (70-120)

Analyse	Eenheid	Q	001	002	003	004	005
monster voorbehandeling		S	Ja	Ja	Ja	Ja	Ja
droge stof	gew.-%	S	89.5	89.0	85.2	83.2	90.0
gewicht artefacten	g	S	<1	<1	<1	<1	<1
aard van de artefacten	-	S	geen	geen	geen	geen	geen
organische stof (gloeiverlies)	% vd DS	S	<0.2	1.3	0.5	4.6	0.5
KORRELGROOTTEVERDELING							
lutum (bodem)	% vd DS	S	2.7	2.4	2.4	5.4	<2
METALEN							
barium	mg/kgds	S	<20	<20	<20	<20	<20
cadmium	mg/kgds	S	<0.2	<0.2	<0.2	0.36	<0.2
kobalt	mg/kgds	S	<1.5	<1.5	<1.5	<1.5	<1.5
koper	mg/kgds	S	<5	<5	<5	13	<5
kwik	mg/kgds	S	<0.05	<0.05	<0.05	0.06	<0.05
lood	mg/kgds	S	<10	10	<10	17	<10
molybdeen	mg/kgds	S	<0.5	<0.5	<0.5	<0.5	<0.5
nikkel	mg/kgds	S	<3	<3	4.7	3.6	<3
zink	mg/kgds	S	<20	<20	<20	31	<20
POLYCYCLISCHE AROMATISCHE KOOLWATERSTOFFEN							
naftaleen	mg/kgds	S	<0.01	<0.01	<0.01	<0.01	<0.01
fenantreen	mg/kgds	S	<0.01	0.02	<0.01	<0.01	<0.01
antraceen	mg/kgds	S	<0.01	<0.01	<0.01	<0.01	<0.01
fluoranteen	mg/kgds	S	<0.01	0.05	<0.01	<0.01	<0.01
benzo(a)antraceen	mg/kgds	S	<0.01	0.02	<0.01	<0.01	<0.01
chryseen	mg/kgds	S	<0.01	0.02	<0.01	<0.01	<0.01
benzo(k)fluoranteen	mg/kgds	S	<0.01	0.02	<0.01	<0.01	<0.01
benzo(a)pyreen	mg/kgds	S	<0.01	0.03	<0.01	<0.01	<0.01
benzo(ghi)peryleen	mg/kgds	S	<0.01	0.03	<0.01	<0.01	<0.01
indeno(1,2,3-cd)pyreen	mg/kgds	S	<0.01	0.03	<0.01	<0.01	<0.01
pak-totaal (10 van VROM) (0.7 factor)	mg/kgds	S	0.07 [1)]	0.234 [1)]	0.07 [1)]	0.07 [1)]	0.07 [1)]
POLYCHLOORBIFENYLEN (PCB)							
PCB 28	µg/kgds	S	<1	<1	<1	<1	<1
PCB 52	µg/kgds	S	<1	<1	<1	<1	<1
PCB 101	µg/kgds	S	<1	<1	<1	<1	<1
PCB 118	µg/kgds	S	<1	<1	<1	<1	<1
PCB 138	µg/kgds	S	<1	<1	<1	<1	<1
PCB 153	µg/kgds	S	<1	<1	<1	<1	<1

De met S gemerkte analyses zijn geaccrediteerd en vallen onder de AS3000-erkenning.

Paraaf :

SGS Environmental Analytics IS GEACCREDITEERD VOLGENS DE DOOR DE RAAD VOOR ACCREDITATIE GESTELDE CRITERIA VOOR TESTLABORATORIA CONFORM EN ISO/IEC 17025:2017 ONDER NR. L 028.

SGS Environmental Analytics – Vestiging van SGS Nederland BV, Malledijk 18 - P.O. Box 200, NL-3200 AE Spijkenisse - Nederland. Al onze werkzaamheden worden uitgevoerd onder de algemene voorwaarden gedeponeerd bij de kamer van koophandel te Rotterdam inschrijving handelsregister : 24226722.

Analyserapport

Sweco Eindhoven
Harry van den Bergh

Projectnaam	21.1041 aanbesteding Tennet trace Boxmeer-Venray - 002.813.20	Orderdatum	23-11-2022
Projectnummer	51006816	Startdatum	24-11-2022
Rapportnummer	13776001 - 1	Rapportagedatum	05-12-2022

Nummer	Monstersoort	Monsterspecificatie
001	Grond (AS3000)	T5907-bg01 hb-337 (8-50) hb-338 (8-50) hb-339 (8-40) hb-339 (40-50)
002	Grond (AS3000)	T5907-og01 hb-337 (50-80) hb-338 (50-80)
003	Grond (AS3000)	T5907-og02 hb-339 (50-100)
004	Grond (AS3000)	V292-bg01 hb-341 (0-40) hb-342 (0-40)
005	Grond (AS3000)	V292-og01 hb-341 (40-70) hb-341 (70-120) hb-342 (40-70) hb-342 (70-120)

Analyse	Eenheid	Q	001	002	003	004	005
PCB 180	µg/kgds	S	<1	<1	<1	<1	<1
som PCB (7) (0.7 factor)	µg/kgds	S	4.9 [1)]	4.9 [1)]	4.9 [1)]	4.9 [1)]	4.9 [1)]
MINERALE OLIE							
fractie C10-C12	mg/kgds		<5	<5	<5	<5	<5
fractie C12-C22	mg/kgds		<5	<5	<5	<5	<5
fractie C22-C30	mg/kgds		<5	<5	<5	5	<5
fractie C30-C40	mg/kgds		<5	<5	<5	5	<5
totaal olie C10 - C40	mg/kgds	S	<20	<20	<20	<20	<20

De met S gemerkte analyses zijn geaccrediteerd en vallen onder de AS3000-erkenning.

Paraaf :

SGS Environmental Analytics IS GEACCREDITEERD VOLGENS DE DOOR DE RAAD VOOR ACCREDITATIE GESTELDE CRITERIA VOOR TESTLABORATORIA CONFORM EN ISO/IEC 17025:2017 ONDER NR. L 028.

SGS Environmental Analytics – Vestiging van SGS Nederland BV, Malledijk 18 - P.O. Box 200, NL-3200 AE Spijkenisse - Nederland. Al onze werkzaamheden worden uitgevoerd onder de algemene voorwaarden gedeponeerd bij de kamer van koophandel te Rotterdam inschrijving handelsregister : 24226722.

Analyserapport

Sweco Eindhoven
Harry van den Bergh

Projectnaam	21.1041 aanbesteding Tennet trace Boxmeer-Venray - 002.813.20	Orderdatum	23-11-2022
Projectnummer	51006816	Startdatum	24-11-2022
Rapportnummer	13776001 - 1	Rapportagedatum	05-12-2022

Monster beschrijvingen

001	*	De monstervoorbehandeling en analyses zijn uitgevoerd conform Accreditatieschema AS3000, dit geldt alleen voor de analyses die worden gerapporteerd met het "S" kenmerk.
002	*	De monstervoorbehandeling en analyses zijn uitgevoerd conform Accreditatieschema AS3000, dit geldt alleen voor de analyses die worden gerapporteerd met het "S" kenmerk.
003	*	De monstervoorbehandeling en analyses zijn uitgevoerd conform Accreditatieschema AS3000, dit geldt alleen voor de analyses die worden gerapporteerd met het "S" kenmerk.
004	*	De monstervoorbehandeling en analyses zijn uitgevoerd conform Accreditatieschema AS3000, dit geldt alleen voor de analyses die worden gerapporteerd met het "S" kenmerk.
005	*	De monstervoorbehandeling en analyses zijn uitgevoerd conform Accreditatieschema AS3000, dit geldt alleen voor de analyses die worden gerapporteerd met het "S" kenmerk.

Voetnoten

1 De sommatie na verrekening van de 0.7 factor voor <-waarden volgens BoToVa.

Paraaf :

SGS Environmental Analytics IS GEACCREDITEERD VOLGENS DE DOOR DE RAAD VOOR ACCREDITATIE GESTELDE CRITERIA VOOR TESTLABORATORIA CONFORM EN ISO/IEC 17025:2017 ONDER NR. L 028.

SGS Environmental Analytics – Vestiging van SGS Nederland BV, Malledijk 18 - P.O. Box 200, NL-3200 AE Spijkenisse - Nederland. Al onze werkzaamheden worden uitgevoerd onder de algemene voorwaarden gedeponeerd bij de kamer van koophandel te Rotterdam inschrijving handelsregister : 24226722.

Analyserapport

Sweco Eindhoven
Harry van den Bergh

Projectnaam	21.1041 aanbesteding Tennet trace Boxmeer-Venray - 002.813.20	Orderdatum	23-11-2022
Projectnummer	51006816	Startdatum	24-11-2022
Rapportnummer	13776001 - 1	Rapportagedatum	05-12-2022

Analyse	Monstersoort	Relatie tot norm
monster voorbehandeling	Grond (AS3000)	Grond: NEN-EN 16179. Grond (AS3000): AS3000 en NEN-EN 16179
droge stof	Grond (AS3000)	Grond: NEN-EN 15934. Grond (AS3000): AS3010-2 en NEN-EN 15934
gewicht artefacten	Grond (AS3000)	AS3000
aard van de artefacten	Grond (AS3000)	Idem
organische stof (gloeiverlies)	Grond (AS3000)	AS3010-3 en NEN 5754.
lutum (bodem)	Grond (AS3000)	Grond: eigen methode. Grond (AS3000): AS3010-4
barium	Grond (AS3000)	AS3010-5 en NEN-EN-ISO 17294-2 (ontsluiting NEN 6961)
cadmium	Grond (AS3000)	Idem
kobalt	Grond (AS3000)	Idem
koper	Grond (AS3000)	Idem
kwik	Grond (AS3000)	Idem
lood	Grond (AS3000)	Idem
molybdeen	Grond (AS3000)	Idem
nikkel	Grond (AS3000)	Idem
zink	Grond (AS3000)	Idem
naftaleen	Grond (AS3000)	AS3010-6
fenantreen	Grond (AS3000)	Idem
antraceen	Grond (AS3000)	Idem
fluoranteen	Grond (AS3000)	Idem
benzo(a)antraceen	Grond (AS3000)	Idem
chryseen	Grond (AS3000)	Idem
benzo(k)fluoranteen	Grond (AS3000)	Idem
benzo(a)pyreen	Grond (AS3000)	Idem
benzo(ghi)peryleen	Grond (AS3000)	Idem
indeno(1,2,3-cd)pyreen	Grond (AS3000)	Idem
pak-totaal (10 van VROM) (0.7 factor)	Grond (AS3000)	Idem
PCB 28	Grond (AS3000)	AS3010-8
PCB 52	Grond (AS3000)	Idem
PCB 101	Grond (AS3000)	Idem
PCB 118	Grond (AS3000)	Idem
PCB 138	Grond (AS3000)	Idem
PCB 153	Grond (AS3000)	Idem
PCB 180	Grond (AS3000)	Idem
som PCB (7) (0.7 factor)	Grond (AS3000)	Idem
totaal olie C10 - C40	Grond (AS3000)	AS3010-7 en NEN-EN-ISO 16703

Monster	Barcode	Aanlevering	Monstername	Verpakking
001	Y9897395	24-11-2022	23-11-2022	ALC201
001	Y8342876	24-11-2022	23-11-2022	ALC201
001	Y9896383	24-11-2022	23-11-2022	ALC201
001	Y8342872	24-11-2022	23-11-2022	ALC201
002	Y9896386	24-11-2022	23-11-2022	ALC201
002	Y9897399	24-11-2022	23-11-2022	ALC201
003	Y8342877	24-11-2022	23-11-2022	ALC201

Paraaf :

SGS Environmental Analytics IS GEACCREDITEERD VOLGENS DE DOOR DE RAAD VOOR ACCREDITATIE GESTELDE CRITERIA VOOR TESTLABORATORIA CONFORM EN ISO/IEC 17025:2017 ONDER NR. L 028.

SGS Environmental Analytics – Vestiging van SGS Nederland BV, Malledijk 18 - P.O. Box 200, NL-3200 AE Spijkenisse - Nederland. Al onze werkzaamheden worden uitgevoerd onder de algemene voorwaarden gedeponeerd bij de kamer van koophandel te Rotterdam inschrijving handelsregister : 24226722.

Analyserapport

Sweco Eindhoven
Harry van den Bergh

Projectnaam	21.1041 aanbesteding Tennet trace Boxmeer-Venray - 002.813.20	Orderdatum	23-11-2022
Projectnummer	51006816	Startdatum	24-11-2022
Rapportnummer	13776001 - 1	Rapportagedatum	05-12-2022

Monster	Barcode	Aanlevering	Monstername	Verpakking
004	Y8342424	24-11-2022	23-11-2022	ALC201
004	Y8342865	24-11-2022	23-11-2022	ALC201
005	Y8342425	24-11-2022	23-11-2022	ALC201
005	Y8342858	24-11-2022	23-11-2022	ALC201
005	Y8342420	24-11-2022	23-11-2022	ALC201
005	Y8342860	24-11-2022	23-11-2022	ALC201

Paraaf :

SGS Environmental Analytics IS GEACCREDITEERD VOLGENS DE DOOR DE RAAD VOOR ACCREDITATIE GESTELDE CRITERIA VOOR TESTLABORATORIA CONFORM EN ISO/IEC 17025:2017 ONDER NR. L 028.

SGS Environmental Analytics – Vestiging van SGS Nederland BV, Malledijk 18 - P.O. Box 200, NL-3200 AE Spijkenisse - Nederland. Al onze werkzaamheden worden uitgevoerd onder de algemene voorwaarden gedeponeerd bij de kamer van koophandel te Rotterdam inschrijving handelsregister : 24226722.

Analyserapport

Sweco Eindhoven
Harry van den Bergh

Projectnaam	21.1041 aanbesteding Tennet trace Boxmeer-Venray - 002.813.20	Orderdatum	23-11-2022
Projectnummer	51006816	Startdatum	24-11-2022
Rapportnummer	13776001 - 1	Rapportagedatum	05-12-2022

Monsternummer:	004
Monster beschrijvingen	V292-bg01 hb-341 (0-40) hb-342 (0-40)

Karakterisering naar alkaantraject

benzine	C9-C14
kerosine en petroleum	C10-C16
diesel en gasolie	C10-C28
motorolie	C20-C36
stookolie	C10-C36

De C10 en C40 pieken zijn toegevoegd door het laboratorium en worden gebruikt als interne standaard.

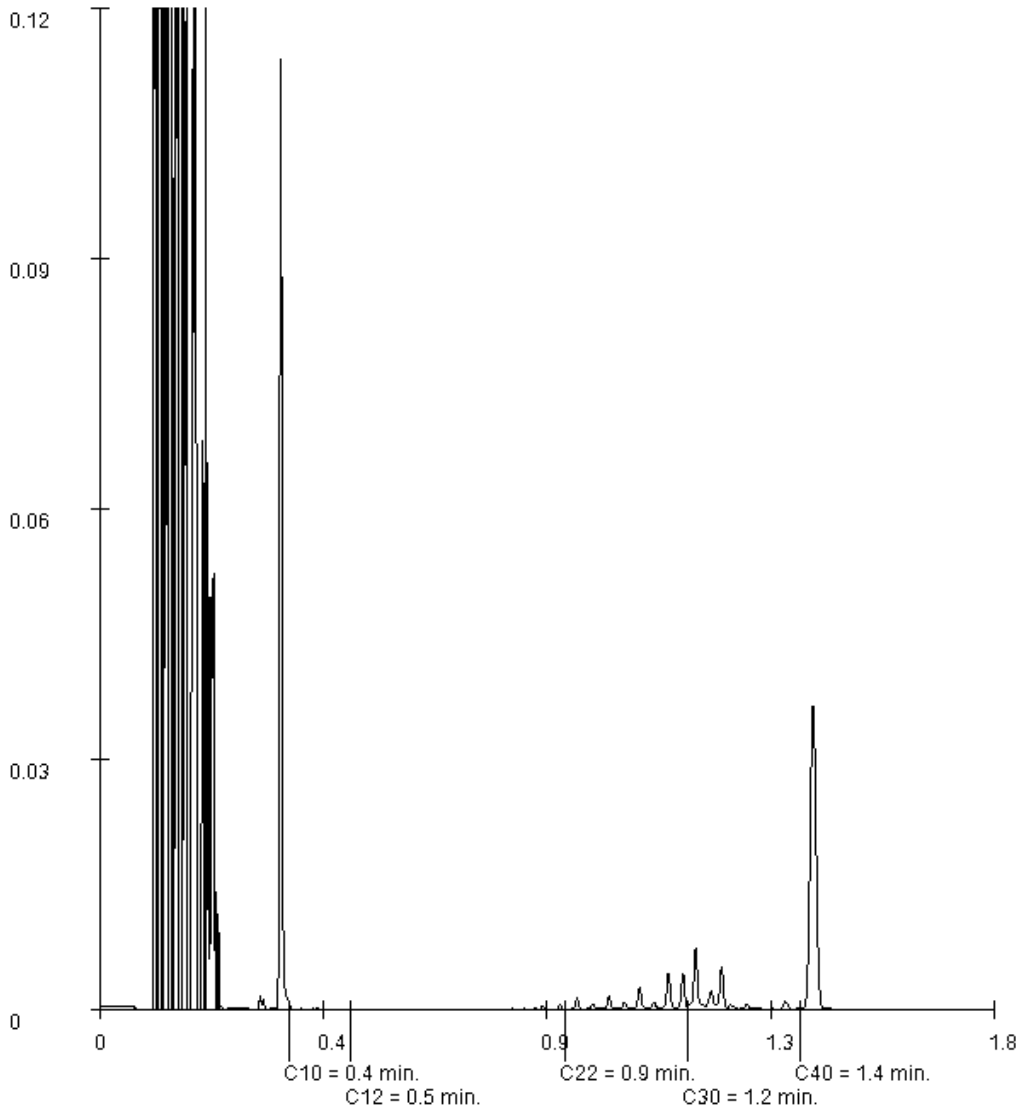

Paraaf :

SGS Environmental Analytics IS GEACCREDITEERD VOLGENS DE DOOR DE RAAD VOOR ACCREDITATIE GESTELDE CRITERIA VOOR TESTLABORATORIA CONFORM EN ISO/IEC 17025:2017 ONDER NR. L 028.

SGS Environmental Analytics – Vestiging van SGS Nederland BV, Malledijk 18 - P.O. Box 200, NL-3200 AE Spijkenisse - Nederland. Al onze werkzaamheden worden uitgevoerd onder de algemene voorwaarden gedeponeerd bij de kamer van koophandel te Rotterdam inschrijving handelsregister : 24226722.

SGS Environmental Analytics
Correspondentieadres
Steenhouwerstraat 15 · 3194 AG Rotterdam
Tel.: +31 (0)10 231 47 00 · Fax: +31 (0)10 416 30 34
www.sgs.com/analytics-nl

Analyserapport

Sweco Eindhoven
Harry van den Bergh
Postbus 1265
5602BG EINDHOVEN

Uw projectnaam	: 21.1041 aanbesteding Tennet trace Boxmeer-Venray - 002.813.20
Uw projectnummer	: 51006816
SGS rapportnummer	: 13789506, versienummer: 1.
Rapport-verificatienummer	: 198LXNUA

Rotterdam, 19-12-2022

Geachte heer/mevrouw,

Hierbij ontvangt u de analyse resultaten van het laboratoriumonderzoek ten behoeve van uw project 51006816. Het onderzoek werd uitgevoerd conform uw opdracht. De gerapporteerde resultaten hebben uitsluitend betrekking op de door SGS geteste monsters en zoals door SGS ontvangen zijn. De door u aangegeven omschrijvingen voor de monsters, het project en de monsternamedatum (indien aangeleverd) zijn overgenomen in dit analyserapport. SGS is niet verantwoordelijk voor de gegevens verstrekt door de opdrachtgever.

Het onderzoek is uitgevoerd door SGS Environmental Analytics, gevestigd aan de Steenhouwerstraat 15 in Rotterdam (NL). Indien het onderzoek is uitgevoerd door derden is dit in het rapport aangegeven.

Dit analyserapport bestaat inclusief bijlagen uit 6 pagina's. In geval van een versienummer van '2' of hoger vervallen de voorgaande versies. Alle bijlagen maken onlosmakelijk onderdeel uit van het rapport. Alleen vermenigvuldiging van het hele rapport is toegestaan.

Voor meer informatie, omtrent bijvoorbeeld meetonzekerheid of gebruikte analysemethoden, kunt u contact opnemen met de afdeling Customer Support.

Per 1 september 2022 is SGS Environmental Analytics B.V. gefuseerd met SGS Nederland B.V. en handelt onder de naam SGS Environmental Analytics. Alle erkenningen van SGS Environmental Analytics B.V. blijven van kracht en zijn/worden omgezet naar SGS Nederland B.V.

Wij vertrouwen er op u met deze informatie van dienst te zijn.

Hoogachtend,

René Eugster
Operations Manager Rotterdam

TESTEN RvA L 028

SGS Environmental Analytics IS GEACCREDITEERD VOLGENS DE DOOR DE RAAD VOOR ACCREDITATIE GESTELDE CRITERIA VOOR TESTLABORATORIA CONFORM EN ISO/IEC 17025:2017 ONDER NR. L 028.

SGS Environmental Analytics – Vestiging van SGS Nederland BV, Malledijk 18 - P.O. Box 200, NL-3200 AE Spijkenisse - Nederland. Al onze werkzaamheden worden uitgevoerd onder de algemene voorwaarden gedeponeerd bij de kamer van koophandel te Rotterdam inschrijving handelsregister : 24226722.

AS3000

Analyserapport

Sweco Eindhoven
Harry van den Bergh

Projectnaam	21.1041 aanbesteding Tennet trace Boxmeer-Venray - 002.813.20	Orderdatum	15-12-2022
Projectnummer	51006816	Startdatum	15-12-2022
Rapportnummer	13789506 - 1	Rapportagedatum	19-12-2022

Nummer	Monstersoort	Monsterspecificatie
001	Grond (AS3000)	hb-311 (0-50) hb-315_N (0-50) hb-340 (0-50)
002	Grond (AS3000)	hb-311 (150-175) hb-315_N (140-175) hb-340 (160-175)

Analyse	Eenheid	Q	001	002
monster voorbehandeling		S	Ja	Ja
droge stof	gew.-%	S	92.6	95.6
gewicht artefacten	g	S	<1	<1
aard van de artefacten	-	S	geen	geen
organische stof (gloeiverlies)	% vd DS	S	3.2	0.3
KORRELGROOTTEVERDELING				
lutum (bodem)	% vd DS	S	<2	2.8
METALEN				
barium	mg/kgds	S	<20	<20
cadmium	mg/kgds	S	<0.2	<0.2
kobalt	mg/kgds	S	<1.5	<1.5
koper	mg/kgds	S	<5	<5
kwik	mg/kgds	S	<0.05	<0.05
lood	mg/kgds	S	<10	<10
molybdeen	mg/kgds	S	<0.5	<0.5
nikkel	mg/kgds	S	<3	<3
zink	mg/kgds	S	<20	<20
POLYCYCLISCHE AROMATISCHE KOOLWATERSTOFFEN				
naftaleen	mg/kgds	S	<0.01	<0.01
fenantreen	mg/kgds	S	<0.01	<0.01
antraceen	mg/kgds	S	<0.01	<0.01
fluoranteen	mg/kgds	S	0.02	<0.01
benzo(a)antraceen	mg/kgds	S	<0.01	<0.01
chryseen	mg/kgds	S	0.01	<0.01
benzo(k)fluoranteen	mg/kgds	S	<0.01	<0.01
benzo(a)pyreen	mg/kgds	S	<0.01	<0.01
benzo(ghi)peryleen	mg/kgds	S	<0.01	<0.01
indeno(1,2,3-cd)pyreen	mg/kgds	S	<0.01	<0.01
pak-totaal (10 van VROM) (0.7 factor)	mg/kgds	S	0.086 [1)]	0.07 [1)]
POLYCHLOORBIFENYLEN (PCB)				
PCB 28	µg/kgds	S	<1	<1
PCB 52	µg/kgds	S	<1	<1
PCB 101	µg/kgds	S	<1	<1
PCB 118	µg/kgds	S	<1	<1
PCB 138	µg/kgds	S	<1	<1
PCB 153	µg/kgds	S	<1	<1
PCB 180	µg/kgds	S	<1	<1
som PCB (7) (0.7 factor)	µg/kgds	S	4.9 [1)]	4.9 [1)]

De met S gemerkte analyses zijn geaccrediteerd en vallen onder de AS3000-erkenning.

Paraaf :

SGS Environmental Analytics IS GEACCREDITEERD VOLGENS DE DOOR DE RAAD VOOR ACCREDITATIE GESTELDE CRITERIA VOOR TESTLABORATORIA CONFORM EN ISO/IEC 17025:2017 ONDER NR. L 028.

SGS Environmental Analytics – Vestiging van SGS Nederland BV, Malledijk 18 - P.O. Box 200, NL-3200 AE Spijkenisse - Nederland. Al onze werkzaamheden worden uitgevoerd onder de algemene voorwaarden gedeponeerd bij de kamer van koophandel te Rotterdam inschrijving handelsregister : 24226722.

Analyserapport

Sweco Eindhoven
Harry van den Bergh

Projectnaam	21.1041 aanbesteding Tennet trace Boxmeer-Venray - 002.813.20	Orderdatum	15-12-2022
Projectnummer	51006816	Startdatum	15-12-2022
Rapportnummer	13789506 - 1	Rapportagedatum	19-12-2022

Nummer	Monstersoort	Monsterspecificatie
001	Grond (AS3000)	hb-311 (0-50) hb-315_N (0-50) hb-340 (0-50)
002	Grond (AS3000)	hb-311 (150-175) hb-315_N (140-175) hb-340 (160-175)

Analyse	Eenheid	Q	001	002
MINERALE OLIE				
fractie C10-C12	mg/kgds		<5	<5
fractie C12-C22	mg/kgds		<5	<5
fractie C22-C30	mg/kgds		6	<5
fractie C30-C40	mg/kgds		<5	<5
totaal olie C10 - C40	mg/kgds	S	<20	<20

De met S gemerkte analyses zijn geaccrediteerd en vallen onder de AS3000-erkenning.

Paraaf :

SGS Environmental Analytics IS GEACCREDITEERD VOLGENS DE DOOR DE RAAD VOOR ACCREDITATIE GESTELDE CRITERIA VOOR TESTLABORATORIA CONFORM EN ISO/IEC 17025:2017 ONDER NR. L 028.

SGS Environmental Analytics – Vestiging van SGS Nederland BV, Malledijk 18 - P.O. Box 200, NL-3200 AE Spijkenisse - Nederland. Al onze werkzaamheden worden uitgevoerd onder de algemene voorwaarden gedeponeerd bij de kamer van koophandel te Rotterdam inschrijving handelsregister : 24226722.

Analyserapport

Sweco Eindhoven
Harry van den Bergh

Projectnaam	21.1041 aanbesteding Tennet trace Boxmeer-Venray - 002.813.20	Orderdatum	15-12-2022
Projectnummer	51006816	Startdatum	15-12-2022
Rapportnummer	13789506 - 1	Rapportagedatum	19-12-2022

Monster beschrijvingen

001	*	De monstervoorbehandeling en analyses zijn uitgevoerd conform Accreditatieschema AS3000, dit geldt alleen voor de analyses die worden gerapporteerd met het "S" kenmerk.
002	*	De monstervoorbehandeling en analyses zijn uitgevoerd conform Accreditatieschema AS3000, dit geldt alleen voor de analyses die worden gerapporteerd met het "S" kenmerk.

Voetnoten

1 De sommatie na verrekening van de 0.7 factor voor <-waarden volgens BoToVa.

Paraaf :

SGS Environmental Analytics IS GEACCREDITEERD VOLGENS DE DOOR DE RAAD VOOR ACCREDITATIE GESTELDE CRITERIA VOOR TESTLABORATORIA CONFORM EN ISO/IEC 17025:2017 ONDER NR. L 028.

SGS Environmental Analytics – Vestiging van SGS Nederland BV, Malledijk 18 - P.O. Box 200, NL-3200 AE Spijkenisse - Nederland. Al onze werkzaamheden worden uitgevoerd onder de algemene voorwaarden gedeponeerd bij de kamer van koophandel te Rotterdam inschrijving handelsregister : 24226722.

Analyserapport

Sweco Eindhoven
Harry van den Bergh

Projectnaam	21.1041 aanbesteding Tennet trace Boxmeer-Venray - 002.813.20	Orderdatum	15-12-2022
Projectnummer	51006816	Startdatum	15-12-2022
Rapportnummer	13789506 - 1	Rapportagedatum	19-12-2022

Analyse	Monstersoort	Relatie tot norm
monster voorbehandeling	Grond (AS3000)	Grond: NEN-EN 16179. Grond (AS3000): AS3000 en NEN-EN 16179
droge stof	Grond (AS3000)	Grond: NEN-EN 15934. Grond (AS3000): AS3010-2 en NEN-EN 15934
gewicht artefacten	Grond (AS3000)	AS3000
aard van de artefacten	Grond (AS3000)	Idem
organische stof (gloeiverlies)	Grond (AS3000)	AS3010-3 en NEN 5754.
lutum (bodem)	Grond (AS3000)	Grond: eigen methode. Grond (AS3000): AS3010-4
barium	Grond (AS3000)	AS3010-5 en NEN-EN-ISO 17294-2 (ontsluiting NEN 6961)
cadmium	Grond (AS3000)	Idem
kobalt	Grond (AS3000)	Idem
koper	Grond (AS3000)	Idem
kwik	Grond (AS3000)	Idem
lood	Grond (AS3000)	Idem
molybdeen	Grond (AS3000)	Idem
nikkel	Grond (AS3000)	Idem
zink	Grond (AS3000)	Idem
naftaleen	Grond (AS3000)	AS3010-6
fenantreen	Grond (AS3000)	Idem
antraceen	Grond (AS3000)	Idem
fluoranteen	Grond (AS3000)	Idem
benzo(a)antraceen	Grond (AS3000)	Idem
chryseen	Grond (AS3000)	Idem
benzo(k)fluoranteen	Grond (AS3000)	Idem
benzo(a)pyreen	Grond (AS3000)	Idem
benzo(ghi)peryleen	Grond (AS3000)	Idem
indeno(1,2,3-cd)pyreen	Grond (AS3000)	Idem
pak-totaal (10 van VROM) (0.7 factor)	Grond (AS3000)	Idem
PCB 28	Grond (AS3000)	AS3010-8
PCB 52	Grond (AS3000)	Idem
PCB 101	Grond (AS3000)	Idem
PCB 118	Grond (AS3000)	Idem
PCB 138	Grond (AS3000)	Idem
PCB 153	Grond (AS3000)	Idem
PCB 180	Grond (AS3000)	Idem
som PCB (7) (0.7 factor)	Grond (AS3000)	Idem
totaal olie C10 - C40	Grond (AS3000)	AS3010-7 en NEN-EN-ISO 16703

Monster	Barcode	Aanlevering	Monstername	Verpakking
001	Y9896741	12-12-2022	12-12-2022	ALC201
001	Y9896345	12-12-2022	12-12-2022	ALC201
001	Y9896080	12-12-2022	12-12-2022	ALC201
002	Y9896042	12-12-2022	12-12-2022	ALC201
002	Y9896090	12-12-2022	12-12-2022	ALC201
002	Y9896061	12-12-2022	12-12-2022	ALC201

Paraaf :

SGS Environmental Analytics IS GEACCREDITEERD VOLGENS DE DOOR DE RAAD VOOR ACCREDITATIE GESTELDE CRITERIA VOOR TESTLABORATORIA CONFORM EN ISO/IEC 17025:2017 ONDER NR. L 028.

SGS Environmental Analytics – Vestiging van SGS Nederland BV, Malledijk 18 - P.O. Box 200, NL-3200 AE Spijkenisse - Nederland. Al onze werkzaamheden worden uitgevoerd onder de algemene voorwaarden gedeponeerd bij de kamer van koophandel te Rotterdam inschrijving handelsregister : 24226722.

Analyserapport

Sweco Eindhoven
Harry van den Bergh

Projectnaam	21.1041 aanbesteding Tennet trace Boxmeer-Venray - 002.813.20	Orderdatum	15-12-2022
Projectnummer	51006816	Startdatum	15-12-2022
Rapportnummer	13789506 - 1	Rapportagedatum	19-12-2022

Monsternummer:	001
Monster beschrijvingen	hb-311 (0-50) hb-315_N (0-50) hb-340 (0-50)

Karakterisering naar alkaantraject

benzine	C9-C14
kerosine en petroleum	C10-C16
diesel en gasolie	C10-C28
motorolie	C20-C36
stookolie	C10-C36

De C10 en C40 pieken zijn toegevoegd door het laboratorium en worden gebruikt als interne standaard.

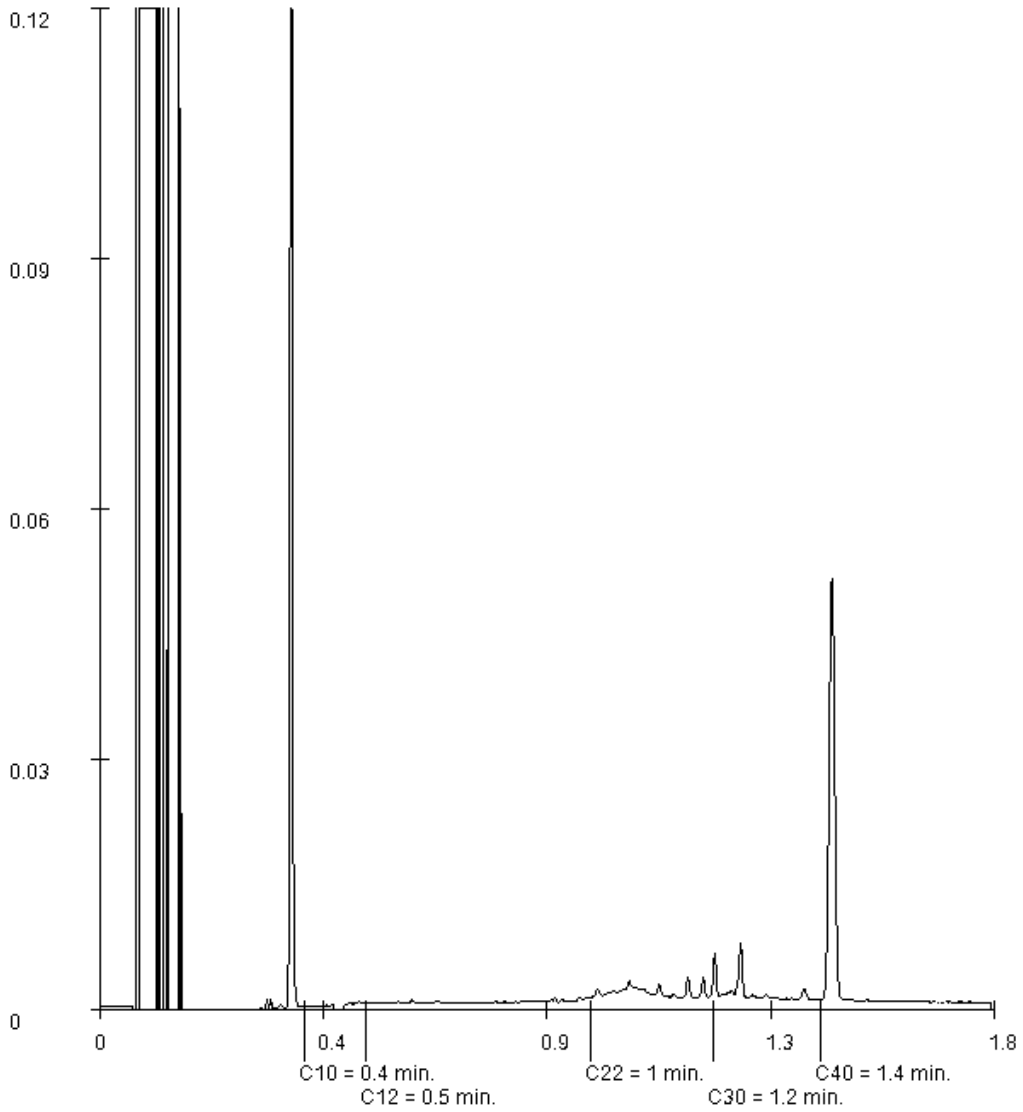

Paraaf :

SGS Environmental Analytics IS GEACCREDITEERD VOLGENS DE DOOR DE RAAD VOOR ACCREDITATIE GESTELDE CRITERIA VOOR TESTLABORATORIA CONFORM EN ISO/IEC 17025:2017 ONDER NR. L 028.

SGS Environmental Analytics – Vestiging van SGS Nederland BV, Malledijk 18 - P.O. Box 200, NL-3200 AE Spijkenisse - Nederland. Al onze werkzaamheden worden uitgevoerd onder de algemene voorwaarden gedeponeerd bij de kamer van koophandel te Rotterdam inschrijving handelsregister : 24226722.

SGS Environmental Analytics B.V.
Correspondentieadres
Steenhouwerstraat 15 · 3194 AG Rotterdam
Tel.: +31 (0)10 231 47 00 · Fax: +31 (0)10 416 30 34
www.sgs.com/analytics-nl

Analyserapport

Sweco Eindhoven
Harry van den Bergh
Postbus 1265
5602BG EINDHOVEN

Uw projectnaam	: 21.1041 aanbesteding Tennet trace Boxmeer-Venray - 002.813.20
Uw projectnummer	: 51006816
SGS rapportnummer	: 13626355, versienummer: 1.
Rapport-verificatienummer	: 2LUWD747

Rotterdam, 01-03-2022

Geachte heer/mevrouw,

Hierbij ontvangt u de analyse resultaten van het laboratoriumonderzoek ten behoeve van uw project 51006816. Het onderzoek werd uitgevoerd conform uw opdracht. De gerapporteerde resultaten hebben uitsluitend betrekking op de door SGS geteste monsters en zoals door SGS ontvangen zijn. De door u aangegeven omschrijvingen voor de monsters, het project en de monsternamedatum (indien aangeleverd) zijn overgenomen in dit analyserapport. SGS is niet verantwoordelijk voor de gegevens verstrekt door de opdrachtgever.

Het onderzoek is uitgevoerd door SGS Environmental Analytics B.V., gevestigd aan de Steenhouwerstraat 15 in Rotterdam (NL). Indien het onderzoek is uitgevoerd door derden of het SGS laboratorium in Frankrijk (99-101 Avenue Louis Roche, Gennevilliers) is dit in het rapport aangegeven.

Dit analyserapport bestaat inclusief bijlagen uit 13 pagina's. In geval van een versienummer van '2' of hoger vervallen de voorgaande versies. Alle bijlagen maken onlosmakelijk onderdeel uit van het rapport. Alleen vermenigvuldiging van het hele rapport is toegestaan.

Voor meer informatie, omtrent bijvoorbeeld meetonzekerheid of gebruikte analysemethoden, kunt u contact opnemen met de afdeling Customer Support.

Per 23 maart 2021 is SYNLAB Analytics & Services B.V. overgegaan naar de nieuwe naam SGS Environmental Analytics B.V. Alle erkenningen van SYNLAB Analytics & Services B.V blijven van kracht en zijn/worden omgezet naar SGS Environmental Analytics B.V.

Wij vertrouwen er op u met deze informatie van dienst te zijn.

Hoogachtend,

Jaap-Willem Hutter
Technical Director

SGS Environmental Analytics B.V. IS GEACCREDITEERD VOLGENS DE DOOR DE RAAD VOOR ACCREDITATIE GESTELDE CRITERIA VOOR TESTLABORATORIA CONFORM EN ISO/IEC 17025:2017 ONDER NR. L 028

AL ONZE WERKZAAMHEDEN WORDEN UITGEVOERD ONDER DE ALGEMENE VOORWAARDEN GEDEPONEERD BIJ DE KAMER VAN KOOPHANDEL EN FABRIEKEN TE ROTTERDAM INSCHRIJVING HANDELSREGISTER: KVK ROTTERDAM 24265286

Analyserapport

Sweco Eindhoven
Harry van den Bergh

Projectnaam	21.1041 aanbesteding Tennet trace Boxmeer-Venray - 002.813.20	Orderdatum	23-02-2022
Projectnummer	51006816	Startdatum	23-02-2022
Rapportnummer	13626355 - 1	Rapportagedatum	01-03-2022

Nummer	Monstersoort	Monsterspecificatie
001	Grond (AS3000)	hb-024 (0-20) hb-025 (0-30) hb-027 (0-40) hb-028_N (0-30)
002	Grond (AS3000)	hb-024 (60-110) hb-025 (50-90) hb-027 (80-130) hb-028_N (60-110)
003	Grond (AS3000)	hb-039 (0-30) hb-041 (0-30) hb-043 (0-30) hb-046 (0-30)
004	Grond (AS3000)	hb-039 (30-80) hb-041 (30-70) hb-044 (60-110) hb-046 (30-80)
005	Grond (AS3000)	hb-047 (0-30) hb-052 (0-40) hb-055 (0-30) hb-057 (0-50)

Analyse	Eenheid	Q	001	002	003	004	005
monster voorbehandeling		S	Ja	Ja	Ja	Ja	Ja
droge stof	gew.-%	S	73.9	83.0	77.3	82.2	81.9
gewicht artefacten	g	S	<1	<1	<1	<1	<1
aard van de artefacten	-	S	geen	geen	geen	geen	geen
PER- EN POLYFLUORALKYLSTOFFEN							
PFBA (perfluorbutaanzuur)	µg/kgds	Q	<0.1	<0.1	<0.1	<0.1	<0.1
PFPeA (perfluorpentaanzuur)	µg/kgds	Q	<0.1	<0.1	<0.1	<0.1	<0.1
PFHxA (perfluorhexaanzuur)	µg/kgds	Q	<0.1	<0.1	<0.1	<0.1	<0.1
PFHpA (perfluorheptaanzuur)	µg/kgds	Q	<0.1	<0.1	<0.1	<0.1	<0.1
PFOA lineair (perfluoroctaanzuur)	µg/kgds	Q	0.4	<0.1	0.2	<0.1	0.4
PFOA vertakt (perfluoroctaanzuur)	µg/kgds	Q	<0.1	<0.1	<0.1	<0.1	<0.1
som PFOA (0.7 factor)	µg/kgds	Q	0.4 [1)]	0.1 [1)]	0.3 [1)]	0.1 [1)]	0.4 [1)]
PFNA (perfluornonaanzuur)	µg/kgds	Q	<0.1	<0.1	<0.1	<0.1	<0.1
PFDA (perfluordecaanzuur)	µg/kgds	Q	<0.1	<0.1	<0.1	<0.1	<0.1
PFUnDA (perfluorundecaanzuur)	µg/kgds	Q	<0.1	<0.1	<0.1	<0.1	<0.1
PFDoDA (perfluordodecaanzuur)	µg/kgds	Q	<0.1	<0.1	0.1	<0.1	<0.1
PFTrDA (perfluortridecaanzuur)	µg/kgds	Q	<0.1	<0.1	<0.1	<0.1	<0.1
PFTeDA (perfluortetradecaanzuur)	µg/kgds	Q	<0.1	<0.1	<0.1	<0.1	<0.1
PFHxDA (perfluorhexadecaanzuur)	µg/kgds	Q	<0.1	<0.1	<0.1	<0.1	<0.1
PFODA (perfluoroctadecaanzuur)	µg/kgds	Q	<0.1	<0.1	<0.1	<0.1	<0.1
PFBS (perfluorbutaansulfonzuur)	µg/kgds	Q	<0.1	<0.1	<0.1	<0.1	<0.1
PFPeS (perfluorpentaansulfonzuur)	µg/kgds	Q	<0.1	<0.1	<0.1	<0.1	<0.1
PFHxS (perfluorhexaansulfonzuur)	µg/kgds	Q	<0.1	<0.1	<0.1	<0.1	<0.1
PFHpS (perfluorheptaansulfonzuur)	µg/kgds	Q	<0.1	<0.1	<0.1	<0.1	<0.1
PFOS lineair (perfluoroctaansulfonzuur)	µg/kgds	Q	0.3	<0.1	0.2	<0.1	0.2
PFOS vertakt (perfluoroctaansulfonzuur)	µg/kgds	Q	0.1	<0.1	<0.1	<0.1	<0.1
som PFOS (0.7 factor)	µg/kgds	Q	0.4 [1)]	0.1 [1)]	0.3 [1)]	0.1 [1)]	0.3 [1)]
PFDS (perfluordecaansulfonzuur)	µg/kgds	Q	<0.1	<0.1	<0.1	<0.1	<0.1

De met S gemerkte analyses zijn geaccrediteerd en vallen onder de AS3000-erkenning. De met Q gemerkte analyses zijn geaccrediteerd door de RvA.

Paraaf :

SGS Environmental Analytics B.V. IS GEACCREDITEERD VOLGENS DE DOOR DE RAAD VOOR ACCREDITATIE GESTELDE CRITERIA VOOR TESTLABORATORIA CONFORM EN ISO/IEC 17025:2017 ONDER NR. L 028

AL ONZE WERKZAAMHEDEN WORDEN UITGEVOERD ONDER DE ALGEMENE VOORWAARDEN GEDEPONEERD BIJ DE KAMER VAN KOOPHANDEL EN FABRIEKEN TE ROTTERDAM INSCHRIJVING HANDELSREGISTER: KVK ROTTERDAM 24265286

Analyserapport

Sweco Eindhoven
Harry van den Bergh

Projectnaam	21.1041 aanbesteding Tennet trace Boxmeer-Venray - 002.813.20	Orderdatum	23-02-2022
Projectnummer	51006816	Startdatum	23-02-2022
Rapportnummer	13626355 - 1	Rapportagedatum	01-03-2022

Nummer	Monstersoort	Monsterspecificatie
001	Grond (AS3000)	hb-024 (0-20) hb-025 (0-30) hb-027 (0-40) hb-028_N (0-30)
002	Grond (AS3000)	hb-024 (60-110) hb-025 (50-90) hb-027 (80-130) hb-028_N (60-110)
003	Grond (AS3000)	hb-039 (0-30) hb-041 (0-30) hb-043 (0-30) hb-046 (0-30)
004	Grond (AS3000)	hb-039 (30-80) hb-041 (30-70) hb-044 (60-110) hb-046 (30-80)
005	Grond (AS3000)	hb-047 (0-30) hb-052 (0-40) hb-055 (0-30) hb-057 (0-50)

Analyse	Eenheid	Q	001	002	003	004	005
4:2 FTS (4:2 fluortelomeer sulfonzuur)	µg/kgds	Q	<0.1	<0.1	<0.1	<0.1	<0.1
6:2 FTS (6:2 fluortelomeer sulfonzuur)	µg/kgds	Q	<0.1	<0.1	<0.1	<0.1	<0.1
8:2 FTS (8:2 fluortelomeer sulfonzuur)	µg/kgds	Q	<0.1	<0.1	<0.1	<0.1	<0.1
10:2 FTS (10:2 fluortelomeer sulfonzuur)	µg/kgds	Q	<0.1	<0.1	<0.1	<0.1	<0.1
MeFOSAA (n-methyl perfluoroctaansulfonamide acetaat)	µg/kgds	Q	<0.1	<0.1	<0.1	<0.1	<0.1
EtFOSAA (n-ethyl perfluoroctaansulfonamide acetaat)	µg/kgds	Q	<0.1	<0.1	<0.1	<0.1	<0.1
PFOSA (perfluoroctaansulfonamide)	µg/kgds	Q	<0.1	<0.1	<0.1	<0.1	<0.1
MeFOSA (n-methyl perfluoroctaansulfonamide)	µg/kgds	Q	<0.1	<0.1	<0.1	<0.1	<0.1
8:2 DiPAP (8:2 fluortelomeer fosfaat diester)	µg/kgds	Q	<0.1	<0.1	<0.1	<0.1	<0.1

De met Q gemerkte analyses zijn geaccrediteerd door de RvA.

Paraaf :

SGS Environmental Analytics B.V. IS GEACCREDITEERD VOLGENS DE DOOR DE RAAD VOOR ACCREDITATIE GESTELDE CRITERIA VOOR TESTLABORATORIA CONFORM EN ISO/IEC 17025:2017 ONDER NR. L 028

AL ONZE WERKZAAMHEDEN WORDEN UITGEVOERD ONDER DE ALGEMENE VOORWAARDEN GEDEPONEERD BIJ DE KAMER VAN KOOPHANDEL EN FABRIEKEN TE ROTTERDAM INSCHRIJVING HANDELSREGISTER: KVK ROTTERDAM 24265286

Analyserapport

Sweco Eindhoven
Harry van den Bergh

Projectnaam	21.1041 aanbesteding Tennet trace Boxmeer-Venray - 002.813.20	Orderdatum	23-02-2022
Projectnummer	51006816	Startdatum	23-02-2022
Rapportnummer	13626355 - 1	Rapportagedatum	01-03-2022

Monster beschrijvingen

001	*	De monstervoorbehandeling en analyses zijn uitgevoerd conform Accreditatieschema AS3000, dit geldt alleen voor de analyses die worden gerapporteerd met het "S" kenmerk.
002	*	De monstervoorbehandeling en analyses zijn uitgevoerd conform Accreditatieschema AS3000, dit geldt alleen voor de analyses die worden gerapporteerd met het "S" kenmerk.
003	*	De monstervoorbehandeling en analyses zijn uitgevoerd conform Accreditatieschema AS3000, dit geldt alleen voor de analyses die worden gerapporteerd met het "S" kenmerk.
004	*	De monstervoorbehandeling en analyses zijn uitgevoerd conform Accreditatieschema AS3000, dit geldt alleen voor de analyses die worden gerapporteerd met het "S" kenmerk.
005	*	De monstervoorbehandeling en analyses zijn uitgevoerd conform Accreditatieschema AS3000, dit geldt alleen voor de analyses die worden gerapporteerd met het "S" kenmerk.

Voetnoten

1	De sommatie na verrekening van de 0.7 factor conform AS3000

Paraaf :

SGS Environmental Analytics B.V. IS GEACCREDITEERD VOLGENS DE DOOR DE RAAD VOOR ACCREDITATIE GESTELDE CRITERIA VOOR TESTLABORATORIA CONFORM EN ISO/IEC 17025:2017 ONDER NR. L 028

AL ONZE WERKZAAMHEDEN WORDEN UITGEVOERD ONDER DE ALGEMENE VOORWAARDEN GEDEPONEERD BIJ DE KAMER VAN KOOPHANDEL EN FABRIEKEN TE ROTTERDAM INSCHRIJVING HANDELSREGISTER: KVK ROTTERDAM 24265286

Analyserapport

Sweco Eindhoven
Harry van den Bergh

Projectnaam	21.1041 aanbesteding Tennet trace Boxmeer-Venray - 002.813.20	Orderdatum	23-02-2022
Projectnummer	51006816	Startdatum	23-02-2022
Rapportnummer	13626355 - 1	Rapportagedatum	01-03-2022

Nummer	Monstersoort	Monsterspecificatie
006	Grond (AS3000)	hb-059 (0-30) hb-061 (0-30) hb-064 (0-35) hb-066 (0-30)
007	Grond (AS3000)	hb-047 (30-70) hb-052 (40-70) hb-055 (30-70) hb-057 (50-80)
008	Grond (AS3000)	hb-059 (50-100) hb-061 (30-70) hb-064 (35-70) hb-066 (30-70)
009	Grond (AS3000)	hb-067 (0-50) hb-070_N1 (0-50) hb-073_N1 (0-40) hb-076_N (0-40)
010	Grond (AS3000)	hb-079 (0-35) hb-082 (0-50) hb-084 (0-30) hb-085 (0-30)

Analyse	Eenheid	Q	006	007	008	009	010
monster voorbehandeling		S	Ja	Ja	Ja	Ja	Ja
droge stof	gew.-%	S	82.4	88.4	86.6	85.0	83.6
gewicht artefacten	g	S	<1	<1	<1	<1	<1
aard van de artefacten	-	S	geen	geen	geen	geen	geen
PER- EN POLYFLUORALKYLSTOFFEN							
PFBA (perfluorbutaanzuur)	µg/kgds	Q	<0.1	<0.1	<0.1	<0.1	<0.1
PFPeA (perfluorpentaanzuur)	µg/kgds	Q	<0.1	<0.1	<0.1	<0.1	<0.1
PFHxA (perfluorhexaanzuur)	µg/kgds	Q	<0.1	<0.1	<0.1	<0.1	<0.1
PFHpA (perfluorheptaanzuur)	µg/kgds	Q	<0.1	<0.1	<0.1	<0.1	<0.1
PFOA lineair (perfluoroctaanzuur)	µg/kgds	Q	0.4	0.1	<0.1	0.2	0.3
PFOA vertakt (perfluoroctaanzuur)	µg/kgds	Q	<0.1	<0.1	<0.1	<0.1	<0.1
som PFOA (0.7 factor)	µg/kgds	Q	0.5 [1)]	0.2 [1)]	0.1 [1)]	0.3 [1)]	0.3 [1)]
PFNA (perfluornonaanzuur)	µg/kgds	Q	<0.1	<0.1	<0.1	<0.1	<0.1
PFDA (perfluordecaanzuur)	µg/kgds	Q	<0.1	<0.1	<0.1	<0.1	<0.1
PFUnDA (perfluorundecaanzuur)	µg/kgds	Q	<0.1	<0.1	<0.1	<0.1	<0.1
PFDoDA (perfluordodecaanzuur)	µg/kgds	Q	<0.1	<0.1	<0.1	<0.1	<0.1
PFTrDA (perfluortridecaanzuur)	µg/kgds	Q	<0.1	<0.1	<0.1	<0.1	<0.1
PFTeDA (perfluortetradecaanzuur)	µg/kgds	Q	<0.1	<0.1	<0.1	<0.1	<0.1
PFHxDA (perfluorhexadecaanzuur)	µg/kgds	Q	<0.1	<0.1	<0.1	<0.1	<0.1
PFODA (perfluoroctadecaanzuur)	µg/kgds	Q	<0.1	<0.1	<0.1	<0.1	<0.1
PFBS (perfluorbutaansulfonzuur)	µg/kgds	Q	<0.1	<0.1	<0.1	<0.1	<0.1
PFPeS (perfluorpentaansulfonzuur)	µg/kgds	Q	<0.1	<0.1	<0.1	<0.1	<0.1
PFHxS (perfluorhexaansulfonzuur)	µg/kgds	Q	<0.1	<0.1	<0.1	<0.1	<0.1
PFHpS (perfluorheptaansulfonzuur)	µg/kgds	Q	<0.1	<0.1	<0.1	<0.1	<0.1
PFOS lineair (perfluoroctaansulfonzuur)	µg/kgds	Q	0.3	<0.1	<0.1	0.2	0.3
PFOS vertakt (perfluoroctaansulfonzuur)	µg/kgds	Q	0.1	<0.1	<0.1	<0.1	<0.1
som PFOS (0.7 factor)	µg/kgds	Q	0.4 [1)]	0.1 [1)]	0.1 [1)]	0.3 [1)]	0.3 [1)]
PFDS (perfluordecaansulfonzuur)	µg/kgds	Q	<0.1	<0.1	<0.1	<0.1	<0.1

De met S gemerkte analyses zijn geaccrediteerd en vallen onder de AS3000-erkenning. De met Q gemerkte analyses zijn geaccrediteerd door de RvA.

Paraaf :

SGS Environmental Analytics B.V. IS GEACCREDITEERD VOLGENS DE DOOR DE RAAD VOOR ACCREDITATIE GESTELDE CRITERIA VOOR TESTLABORATORIA CONFORM EN ISO/IEC 17025:2017 ONDER NR. L 028

AL ONZE WERKZAAMHEDEN WORDEN UITGEVOERD ONDER DE ALGEMENE VOORWAARDEN GEDEPONEERD BIJ DE KAMER VAN KOOPHANDEL EN FABRIEKEN TE ROTTERDAM INSCHRIJVING HANDELSREGISTER: KVK ROTTERDAM 24265286

Analyserapport

Sweco Eindhoven
Harry van den Bergh

Projectnaam	21.1041 aanbesteding Tennet trace Boxmeer-Venray - 002.813.20	Orderdatum	23-02-2022
Projectnummer	51006816	Startdatum	23-02-2022
Rapportnummer	13626355 - 1	Rapportagedatum	01-03-2022

Nummer	Monstersoort	Monsterspecificatie
006	Grond (AS3000)	hb-059 (0-30) hb-061 (0-30) hb-064 (0-35) hb-066 (0-30)
007	Grond (AS3000)	hb-047 (30-70) hb-052 (40-70) hb-055 (30-70) hb-057 (50-80)
008	Grond (AS3000)	hb-059 (50-100) hb-061 (30-70) hb-064 (35-70) hb-066 (30-70)
009	Grond (AS3000)	hb-067 (0-50) hb-070_N1 (0-50) hb-073_N1 (0-40) hb-076_N (0-40)
010	Grond (AS3000)	hb-079 (0-35) hb-082 (0-50) hb-084 (0-30) hb-085 (0-30)

Analyse	Eenheid	Q	006	007	008	009	010
4:2 FTS (4:2 fluortelomeer sulfonzuur)	µg/kgds	Q	<0.1	<0.1	<0.1	<0.1	<0.1
6:2 FTS (6:2 fluortelomeer sulfonzuur)	µg/kgds	Q	<0.1	<0.1	<0.1	<0.1	<0.1
8:2 FTS (8:2 fluortelomeer sulfonzuur)	µg/kgds	Q	<0.1	<0.1	<0.1	<0.1	<0.1
10:2 FTS (10:2 fluortelomeer sulfonzuur)	µg/kgds	Q	<0.1	<0.1	<0.1	<0.1	<0.1
MeFOSAA (n-methyl perfluoroctaansulfonamide acetaat)	µg/kgds	Q	<0.1	<0.1	<0.1	<0.1	<0.1
EtFOSAA (n-ethyl perfluoroctaansulfonamide acetaat)	µg/kgds	Q	<0.1	<0.1	<0.1	<0.1	<0.1
PFOSA (perfluoroctaansulfonamide)	µg/kgds	Q	<0.1	<0.1	<0.1	<0.1	<0.1
MeFOSA (n-methyl perfluoroctaansulfonamide)	µg/kgds	Q	<0.1	<0.1	<0.1	<0.1	<0.1
8:2 DiPAP (8:2 fluortelomeer fosfaat diester)	µg/kgds	Q	<0.1	<0.1	<0.1	<0.1	<0.1

De met Q gemerkte analyses zijn geaccrediteerd door de RvA.

Paraaf :

SGS Environmental Analytics B.V. IS GEACCREDITEERD VOLGENS DE DOOR DE RAAD VOOR ACCREDITATIE GESTELDE CRITERIA VOOR TESTLABORATORIA CONFORM EN ISO/IEC 17025:2017 ONDER NR. L 028

AL ONZE WERKZAAMHEDEN WORDEN UITGEVOERD ONDER DE ALGEMENE VOORWAARDEN GEDEPONEERD BIJ DE KAMER VAN KOOPHANDEL EN FABRIEKEN TE ROTTERDAM INSCHRIJVING HANDELSREGISTER: KVK ROTTERDAM 24265286

Analyserapport

Sweco Eindhoven
Harry van den Bergh

Projectnaam	21.1041 aanbesteding Tennet trace Boxmeer-Venray - 002.813.20	Orderdatum	23-02-2022
Projectnummer	51006816	Startdatum	23-02-2022
Rapportnummer	13626355 - 1	Rapportagedatum	01-03-2022

Monster beschrijvingen

006	*	De monstervoorbehandeling en analyses zijn uitgevoerd conform Accreditatieschema AS3000, dit geldt alleen voor de analyses die worden gerapporteerd met het "S" kenmerk.
007	*	De monstervoorbehandeling en analyses zijn uitgevoerd conform Accreditatieschema AS3000, dit geldt alleen voor de analyses die worden gerapporteerd met het "S" kenmerk.
008	*	De monstervoorbehandeling en analyses zijn uitgevoerd conform Accreditatieschema AS3000, dit geldt alleen voor de analyses die worden gerapporteerd met het "S" kenmerk.
009	*	De monstervoorbehandeling en analyses zijn uitgevoerd conform Accreditatieschema AS3000, dit geldt alleen voor de analyses die worden gerapporteerd met het "S" kenmerk.
010	*	De monstervoorbehandeling en analyses zijn uitgevoerd conform Accreditatieschema AS3000, dit geldt alleen voor de analyses die worden gerapporteerd met het "S" kenmerk.

Voetnoten

1	De sommatie na verrekening van de 0.7 factor conform AS3000

Paraaf :

SGS Environmental Analytics B.V. IS GEACCREDITEERD VOLGENS DE DOOR DE RAAD VOOR ACCREDITATIE GESTELDE CRITERIA VOOR TESTLABORATORIA CONFORM EN ISO/IEC 17025:2017 ONDER NR. L 028

AL ONZE WERKZAAMHEDEN WORDEN UITGEVOERD ONDER DE ALGEMENE VOORWAARDEN GEDEPONEERD BIJ DE KAMER VAN KOOPHANDEL EN FABRIEKEN TE ROTTERDAM INSCHRIJVING HANDELSREGISTER: KVK ROTTERDAM 24265286

Analyserapport

Sweco Eindhoven
Harry van den Bergh

Projectnaam	21.1041 aanbesteding Tennet trace Boxmeer-Venray - 002.813.20	Orderdatum	23-02-2022
Projectnummer	51006816	Startdatum	23-02-2022
Rapportnummer	13626355 - 1	Rapportagedatum	01-03-2022

Nummer	Monstersoort	Monsterspecificatie
011	Grond (AS3000)	hb-067 (50-100) hb-070_N1 (50-80) hb-073_N1 (40-80) hb-076_N (40-90)
012	Grond (AS3000)	hb-079 (35-85) hb-082 (50-80) hb-084 (30-80) hb-085 (30-70)
013	Grond (AS3000)	hb-095 (0-30) hb-098 (0-30) hb-101 (0-40) hb-104 (0-40)
014	Grond (AS3000)	hb-095 (60-110) hb-098 (50-100) hb-101 (40-90) hb-104 (40-80)

Analyse	Eenheid	Q	011	012	013	014
monster voorbehandeling		S	Ja	Ja	Ja	Ja
droge stof	gew.-%	S	85.9	86.8	85.4	88.8
gewicht artefacten	g	S	<1	<1	<1	<1
aard van de artefacten	-	S	geen	geen	geen	geen
PER- EN POLYFLUORALKYLSTOFFEN						
PFBA (perfluorbutaanzuur)	µg/kgds	Q	<0.1	<0.1	<0.1	<0.1
PFPeA (perfluorpentaanzuur)	µg/kgds	Q	<0.1	<0.1	<0.1	<0.1
PFHxA (perfluorhexaanzuur)	µg/kgds	Q	<0.1	<0.1	<0.1	<0.1
PFHpA (perfluorheptaanzuur)	µg/kgds	Q	<0.1	<0.1	<0.1	<0.1
PFOA lineair (perfluoroctaanzuur)	µg/kgds	Q	<0.1	<0.1	0.3	0.1
PFOA vertakt (perfluoroctaanzuur)	µg/kgds	Q	<0.1	<0.1	<0.1	<0.1
som PFOA (0.7 factor)	µg/kgds	Q	0.1 [1)]	0.1 [1)]	0.3 [1)]	0.2 [1)]
PFNA (perfluornonaanzuur)	µg/kgds	Q	<0.1	<0.1	<0.1	<0.1
PFDA (perfluordecaanzuur)	µg/kgds	Q	<0.1	<0.1	<0.1	<0.1
PFUnDA (perfluorundecaanzuur)	µg/kgds	Q	<0.1	<0.1	<0.1	<0.1
PFDoDA (perfluordodecaanzuur)	µg/kgds	Q	<0.1	<0.1	<0.1	<0.1
PFTrDA (perfluortridecaanzuur)	µg/kgds	Q	<0.1	<0.1	<0.1	<0.1
PFTeDA (perfluortetradecaanzuur)	µg/kgds	Q	<0.1	<0.1	<0.1	<0.1
PFHxDA (perfluorhexadecaanzuur)	µg/kgds	Q	<0.1	<0.1	<0.1	<0.1
PFODA (perfluoroctadecaanzuur)	µg/kgds	Q	<0.1	<0.1	<0.1	<0.1
PFBS (perfluorbutaansulfonzuur)	µg/kgds	Q	<0.1	<0.1	<0.1	<0.1
PFPeS (perfluorpentaansulfonzuur)	µg/kgds	Q	<0.1	<0.1	<0.1	<0.1
PFHxS (perfluorhexaansulfonzuur)	µg/kgds	Q	<0.1	<0.1	<0.1	<0.1
PFHpS (perfluorheptaansulfonzuur)	µg/kgds	Q	<0.1	<0.1	<0.1	<0.1
PFOS lineair (perfluoroctaansulfonzuur)	µg/kgds	Q	<0.1	<0.1	0.3	<0.1
PFOS vertakt (perfluoroctaansulfonzuur)	µg/kgds	Q	<0.1	<0.1	<0.1	<0.1
som PFOS (0.7 factor)	µg/kgds	Q	0.1 [1)]	0.1 [1)]	0.3 [1)]	0.1 [1)]
PFDS (perfluordecaansulfonzuur)	µg/kgds	Q	<0.1	<0.1	<0.1	<0.1
4:2 FTS (4:2 fluortelomeer sulfonzuur)	µg/kgds	Q	<0.1	<0.1	<0.1	<0.1

De met S gemerkte analyses zijn geaccrediteerd en vallen onder de AS3000-erkenning. De met Q gemerkte analyses zijn geaccrediteerd door de RvA.

Paraaf :

SGS Environmental Analytics B.V. IS GEACCREDITEERD VOLGENS DE DOOR DE RAAD VOOR ACCREDITATIE GESTELDE CRITERIA VOOR TESTLABORATORIA CONFORM EN ISO/IEC 17025:2017 ONDER NR. L 028

AL ONZE WERKZAAMHEDEN WORDEN UITGEVOERD ONDER DE ALGEMENE VOORWAARDEN GEDEPONEERD BIJ DE KAMER VAN KOOPHANDEL EN FABRIEKEN TE ROTTERDAM INSCHRIJVING HANDELSREGISTER: KVK ROTTERDAM 24265286

Analyserapport

Sweco Eindhoven
Harry van den Bergh

Projectnaam	21.1041 aanbesteding Tennet trace Boxmeer-Venray - 002.813.20	Orderdatum	23-02-2022
Projectnummer	51006816	Startdatum	23-02-2022
Rapportnummer	13626355 - 1	Rapportagedatum	01-03-2022

Nummer	Monstersoort	Monsterspecificatie
011	Grond (AS3000)	hb-067 (50-100) hb-070_N1 (50-80) hb-073_N1 (40-80) hb-076_N (40-90)
012	Grond (AS3000)	hb-079 (35-85) hb-082 (50-80) hb-084 (30-80) hb-085 (30-70)
013	Grond (AS3000)	hb-095 (0-30) hb-098 (0-30) hb-101 (0-40) hb-104 (0-40)
014	Grond (AS3000)	hb-095 (60-110) hb-098 (50-100) hb-101 (40-90) hb-104 (40-80)

Analyse	Eenheid	Q	011	012	013	014
6:2 FTS (6:2 fluortelomeer sulfonzuur)	µg/kgds	Q	<0.1	<0.1	<0.1	<0.1
8:2 FTS (8:2 fluortelomeer sulfonzuur)	µg/kgds	Q	<0.1	<0.1	<0.1	<0.1
10:2 FTS (10:2 fluortelomeer sulfonzuur)	µg/kgds	Q	<0.1	<0.1	<0.1	<0.1
MeFOSAA (n-methyl perfluoroctaansulfonamide acetaat)	µg/kgds	Q	<0.1	<0.1	<0.1	<0.1
EtFOSAA (n-ethyl perfluoroctaansulfonamide acetaat)	µg/kgds	Q	<0.1	<0.1	<0.1	<0.1
PFOSA (perfluoroctaansulfonamide)	µg/kgds	Q	<0.1	<0.1	<0.1	<0.1
MeFOSA (n-methyl perfluoroctaansulfonamide)	µg/kgds	Q	<0.1	<0.1	<0.1	<0.1
8:2 DiPAP (8:2 fluortelomeer fosfaat diester)	µg/kgds	Q	<0.1	<0.1	<0.1	<0.1

De met Q gemerkte analyses zijn geaccrediteerd door de RvA.

Paraaf :

SGS Environmental Analytics B.V. IS GEACCREDITEERD VOLGENS DE DOOR DE RAAD VOOR ACCREDITATIE GESTELDE CRITERIA VOOR TESTLABORATORIA CONFORM EN ISO/IEC 17025:2017 ONDER NR. L 028

AL ONZE WERKZAAMHEDEN WORDEN UITGEVOERD ONDER DE ALGEMENE VOORWAARDEN GEDEPONEERD BIJ DE KAMER VAN KOOPHANDEL EN FABRIEKEN TE ROTTERDAM INSCHRIJVING HANDELSREGISTER: KVK ROTTERDAM 24265286

Analyserapport

Sweco Eindhoven
Harry van den Bergh

Projectnaam	21.1041 aanbesteding Tennet trace Boxmeer-Venray - 002.813.20	Orderdatum	23-02-2022
Projectnummer	51006816	Startdatum	23-02-2022
Rapportnummer	13626355 - 1	Rapportagedatum	01-03-2022

Monster beschrijvingen

011	*	De monstervoorbehandeling en analyses zijn uitgevoerd conform Accreditatieschema AS3000, dit geldt alleen voor de analyses die worden gerapporteerd met het "S" kenmerk.
012	*	De monstervoorbehandeling en analyses zijn uitgevoerd conform Accreditatieschema AS3000, dit geldt alleen voor de analyses die worden gerapporteerd met het "S" kenmerk.
013	*	De monstervoorbehandeling en analyses zijn uitgevoerd conform Accreditatieschema AS3000, dit geldt alleen voor de analyses die worden gerapporteerd met het "S" kenmerk.
014	*	De monstervoorbehandeling en analyses zijn uitgevoerd conform Accreditatieschema AS3000, dit geldt alleen voor de analyses die worden gerapporteerd met het "S" kenmerk.

Voetnoten

1	De sommatie na verrekening van de 0.7 factor conform AS3000

Paraaf :

SGS Environmental Analytics B.V. IS GEACCREDITEERD VOLGENS DE DOOR DE RAAD VOOR ACCREDITATIE GESTELDE CRITERIA VOOR TESTLABORATORIA CONFORM EN ISO/IEC 17025:2017 ONDER NR. L 028

AL ONZE WERKZAAMHEDEN WORDEN UITGEVOERD ONDER DE ALGEMENE VOORWAARDEN GEDEPONEERD BIJ DE KAMER VAN KOOPHANDEL EN FABRIEKEN TE ROTTERDAM INSCHRIJVING HANDELSREGISTER: KVK ROTTERDAM 24265286

Analyserapport

Sweco Eindhoven
Harry van den Bergh

Projectnaam	21.1041 aanbesteding Tennet trace Boxmeer-Venray - 002.813.20	Orderdatum	23-02-2022
Projectnummer	51006816	Startdatum	23-02-2022
Rapportnummer	13626355 - 1	Rapportagedatum	01-03-2022

Analyse	Monstersoort	Relatie tot norm
monster voorbehandeling	Grond (AS3000)	Grond: conform NEN-EN 16179. Grond (AS3000): conform NEN-EN 16179
droge stof	Grond (AS3000)	Grond: NEN-EN 15934. Grond (AS3000): AS3010-2 en NEN-EN 15934
gewicht artefacten	Grond (AS3000)	Conform AS3000
aard van de artefacten	Grond (AS3000)	Idem
PFBA (perfluorbutaanzuur)	Grond (AS3000)	Eigen methode
PFPeA (perfluorpentaanzuur)	Grond (AS3000)	Idem
PFHxA (perfluorhexaanzuur)	Grond (AS3000)	Idem
PFHpA (perfluorheptaanzuur)	Grond (AS3000)	Idem
PFOA lineair (perfluoroctaanzuur)	Grond (AS3000)	Idem
PFOA vertakt (perfluoroctaanzuur)	Grond (AS3000)	Idem
som PFOA (0.7 factor)	Grond (AS3000)	Idem
PFNA (perfluornonaanzuur)	Grond (AS3000)	Idem
PFDA (perfluordecaanzuur)	Grond (AS3000)	Idem
PFUnDA (perfluorundecaanzuur)	Grond (AS3000)	Idem
PFDoDA (perfluordodecaanzuur)	Grond (AS3000)	Idem
PFTrDA (perfluortridecaanzuur)	Grond (AS3000)	Idem
PFTeDA (perfluortetradecaanzuur)	Grond (AS3000)	Idem
PFHxDA (perfluorhexadecaanzuur)	Grond (AS3000)	Idem
PFODA (perfluoroctadecaanzuur)	Grond (AS3000)	Idem
PFBS (perfluorbutaansulfonzuur)	Grond (AS3000)	Idem
PFPeS (perfluorpentaansulfonzuur)	Grond (AS3000)	Idem
PFHxS (perfluorhexaansulfonzuur)	Grond (AS3000)	Idem
PFHpS (perfluorheptaansulfonzuur)	Grond (AS3000)	Idem
PFOS lineair (perfluoroctaansulfonzuur)	Grond (AS3000)	Idem
PFOS vertakt (perfluoroctaansulfonzuur)	Grond (AS3000)	Idem
som PFOS (0.7 factor)	Grond (AS3000)	Idem
PFDS (perfluordecaansulfonzuur)	Grond (AS3000)	Idem
4:2 FTS (4:2 fluortelomeer sulfonzuur)	Grond (AS3000)	Idem
6:2 FTS (6:2 fluortelomeer sulfonzuur)	Grond (AS3000)	Idem
8:2 FTS (8:2 fluortelomeer sulfonzuur)	Grond (AS3000)	Idem
10:2 FTS (10:2 fluortelomeer sulfonzuur)	Grond (AS3000)	Idem
MeFOSAA (n-methyl perfluoroctaansulfonamide acetaat)	Grond (AS3000)	Idem
EtFOSAA (n-ethyl perfluoroctaansulfonamide acetaat)	Grond (AS3000)	Idem
PFOSA (perfluoroctaansulfonamide)	Grond (AS3000)	Idem

Paraaf :

SGS Environmental Analytics B.V. IS GEACCREDITEERD VOLGENS DE DOOR DE RAAD VOOR ACCREDITATIE GESTELDE CRITERIA VOOR TESTLABORATORIA CONFORM EN ISO/IEC 17025:2017 ONDER NR. L 028

AL ONZE WERKZAAMHEDEN WORDEN UITGEVOERD ONDER DE ALGEMENE VOORWAARDEN GEDEPONEERD BIJ DE KAMER VAN KOOPHANDEL EN FABRIEKEN TE ROTTERDAM INSCHRIJVING HANDELSREGISTER: KVK ROTTERDAM 24265286

Analyserapport

Sweco Eindhoven
Harry van den Bergh

Projectnaam	21.1041 aanbesteding Tennet trace Boxmeer-Venray - 002.813.20	Orderdatum	23-02-2022
Projectnummer	51006816	Startdatum	23-02-2022
Rapportnummer	13626355 - 1	Rapportagedatum	01-03-2022

Analyse	Monstersoort	Relatie tot norm
MeFOSA (n-methyl perfluoroctaansulfonamide)	Grond (AS3000)	Idem
8:2 DiPAP (8:2 fluortelomeer fosfaat diester)	Grond (AS3000)	Idem

Monster	Barcode	Aanlevering	Monstername	Verpakking
001	Y9719502	22-02-2022	22-02-2022	ALC201
001	Y8345166	22-02-2022	22-02-2022	ALC201
001	Y8344500	22-02-2022	22-02-2022	ALC201
001	Y8344505	22-02-2022	22-02-2022	ALC201
002	Y9719488	22-02-2022	22-02-2022	ALC201
002	Y8344506	22-02-2022	22-02-2022	ALC201
002	Y8344502	22-02-2022	22-02-2022	ALC201
003	Y8344231	21-02-2022	21-02-2022	ALC201
003	Y8344275	21-02-2022	21-02-2022	ALC201
003	Y8344396	21-02-2022	21-02-2022	ALC201
003	Y8344270	21-02-2022	21-02-2022	ALC201
004	Y9719614	21-02-2022	21-02-2022	ALC201
004	Y8344298	21-02-2022	21-02-2022	ALC201
004	Y8343874	21-02-2022	21-02-2022	ALC201
004	Y8344229	21-02-2022	21-02-2022	ALC201
005	Y8344451	21-02-2022	17-02-2022	ALC201
005	Y8344950	21-02-2022	17-02-2022	ALC201
005	Y8344568	21-02-2022	18-02-2022	ALC201
005	Y8344922	21-02-2022	17-02-2022	ALC201
006	Y9719457	21-02-2022	17-02-2022	ALC201
006	Y8344019	21-02-2022	18-02-2022	ALC201
006	Y9719445	21-02-2022	17-02-2022	ALC201
006	Y9719689	21-02-2022	17-02-2022	ALC201
007	Y8344565	21-02-2022	18-02-2022	ALC201
007	Y8344941	21-02-2022	17-02-2022	ALC201
007	Y8344951	21-02-2022	17-02-2022	ALC201
007	Y8344462	21-02-2022	17-02-2022	ALC201
008	Y8344439	21-02-2022	18-02-2022	ALC201
008	Y9719459	21-02-2022	17-02-2022	ALC201
008	Y9719446	21-02-2022	17-02-2022	ALC201
008	Y9719675	21-02-2022	17-02-2022	ALC201
009	Y8344149	14-02-2022	14-02-2022	ALC201
009	Y8344247	11-02-2022	11-02-2022	ALC201
009	Y9493545	14-02-2022	14-02-2022	ALC201
009	Y8344832	16-02-2022	14-02-2022	ALC201
010	Y9286498	11-02-2022	11-02-2022	ALC201
010	Y8344282	15-02-2022	15-02-2022	ALC201
010	Y8344853	15-02-2022	15-02-2022	ALC201
010	Y8343853	11-02-2022	10-02-2022	ALC201
011	Y8344868	14-02-2022	14-02-2022	ALC201

Paraaf :

SGS Environmental Analytics B.V. IS GEACCREDITEERD VOLGENS DE DOOR DE RAAD VOOR ACCREDITATIE GESTELDE CRITERIA VOOR TESTLABORATORIA CONFORM EN ISO/IEC 17025:2017 ONDER NR. L 028

AL ONZE WERKZAAMHEDEN WORDEN UITGEVOERD ONDER DE ALGEMENE VOORWAARDEN GEDEPONEERD BIJ DE KAMER VAN KOOPHANDEL EN FABRIEKEN TE ROTTERDAM INSCHRIJVING HANDELSREGISTER: KVK ROTTERDAM 24265286

Analyserapport

Sweco Eindhoven
Harry van den Bergh

Projectnaam	21.1041 aanbesteding Tennet trace Boxmeer-Venray - 002.813.20	Orderdatum	23-02-2022
Projectnummer	51006816	Startdatum	23-02-2022
Rapportnummer	13626355 - 1	Rapportagedatum	01-03-2022

Monster	Barcode	Aanlevering	Monstername	Verpakking
011	Y8344145	14-02-2022	14-02-2022	ALC201
011	Y8344206	11-02-2022	11-02-2022	ALC201
011	Y8344057	14-02-2022	14-02-2022	ALC201
012	Y8343854	11-02-2022	10-02-2022	ALC201
012	Y8344852	15-02-2022	15-02-2022	ALC201
012	Y8344328	15-02-2022	15-02-2022	ALC201
012	Y8963994	11-02-2022	11-02-2022	ALC201
013	Y9494548	11-02-2022	09-02-2022	ALC201
013	Y9286251	16-02-2022	16-02-2022	ALC201
013	Y8344261	09-02-2022	08-02-2022	ALC201
013	Y9286260	16-02-2022	16-02-2022	ALC201
014	Y8344590	09-02-2022	08-02-2022	ALC201
014	Y9286245	16-02-2022	16-02-2022	ALC201
014	Y9494640	11-02-2022	09-02-2022	ALC201
014	Y9286249	16-02-2022	16-02-2022	ALC201

Paraaf :

SGS Environmental Analytics B.V. IS GEACCREDITEERD VOLGENS DE DOOR DE RAAD VOOR ACCREDITATIE GESTELDE CRITERIA VOOR TESTLABORATORIA CONFORM EN ISO/IEC 17025:2017 ONDER NR. L 028

AL ONZE WERKZAAMHEDEN WORDEN UITGEVOERD ONDER DE ALGEMENE VOORWAARDEN GEDEPONEERD BIJ DE KAMER VAN KOOPHANDEL EN FABRIEKEN TE ROTTERDAM INSCHRIJVING HANDELSREGISTER: KVK ROTTERDAM 24265286

SGS Environmental Analytics B.V.
Correspondentieadres
Steenhouwerstraat 15 · 3194 AG Rotterdam
Tel.: +31 (0)10 231 47 00 · Fax: +31 (0)10 416 30 34
www.sgs.com/analytics-nl

Analyserapport

Sweco Eindhoven
Harry van den Bergh
Postbus 1265
5602BG EINDHOVEN

Uw projectnaam	: 21.1041 aanbesteding Tennet trace Boxmeer-Venray - 002.813.20
Uw projectnummer	: 51006816
SGS rapportnummer	: 13628307, versienummer: 1.
Rapport-verificatienummer	: 8PM5N1JK

Rotterdam, 04-03-2022

Geachte heer/mevrouw,

Hierbij ontvangt u de analyse resultaten van het laboratoriumonderzoek ten behoeve van uw project 51006816. Het onderzoek werd uitgevoerd conform uw opdracht. De gerapporteerde resultaten hebben uitsluitend betrekking op de door SGS geteste monsters en zoals door SGS ontvangen zijn. De door u aangegeven omschrijvingen voor de monsters, het project en de monsternamedatum (indien aangeleverd) zijn overgenomen in dit analyserapport. SGS is niet verantwoordelijk voor de gegevens verstrekt door de opdrachtgever.

Het onderzoek is uitgevoerd door SGS Environmental Analytics B.V., gevestigd aan de Steenhouwerstraat 15 in Rotterdam (NL). Indien het onderzoek is uitgevoerd door derden is dit in het rapport aangegeven.

Dit analyserapport bestaat inclusief bijlagen uit 6 pagina's. In geval van een versienummer van '2' of hoger vervallen de voorgaande versies. Alle bijlagen maken onlosmakelijk onderdeel uit van het rapport. Alleen vermenigvuldiging van het hele rapport is toegestaan.

Voor meer informatie, omtrent bijvoorbeeld meetonzekerheid of gebruikte analysemethoden, kunt u contact opnemen met de afdeling Customer Support.

Per 23 maart 2021 is SYNLAB Analytics & Services B.V. overgegaan naar de nieuwe naam SGS Environmental Analytics B.V. Alle erkenningen van SYNLAB Analytics & Services B.V blijven van kracht en zijn/worden omgezet naar SGS Environmental Analytics B.V.

Wij vertrouwen er op u met deze informatie van dienst te zijn.

Hoogachtend,

Jaap-Willem Hutter
Technical Director

SGS Environmental Analytics B.V. IS GEACCREDITEERD VOLGENS DE DOOR DE RAAD VOOR ACCREDITATIE GESTELDE CRITERIA VOOR TESTLABORATORIA CONFORM EN ISO/IEC 17025:2017 ONDER NR. L 028

AL ONZE WERKZAAMHEDEN WORDEN UITGEVOERD ONDER DE ALGEMENE VOORWAARDEN GEDEPONEERD BIJ DE KAMER VAN KOOPHANDEL EN FABRIEKEN TE ROTTERDAM INSCHRIJVING HANDELSREGISTER: KVK ROTTERDAM 24265286

Analyserapport

Sweco Eindhoven
Harry van den Bergh

Projectnaam	21.1041 aanbesteding Tennet trace Boxmeer-Venray - 002.813.20	Orderdatum	25-02-2022
Projectnummer	51006816	Startdatum	25-02-2022
Rapportnummer	13628307 - 1	Rapportagedatum	04-03-2022

Nummer	Monstersoort	Monsterspecificatie
001	Grond (AS3000)	hb-007 (0-20) hb-008 (0-30) hb-009 (0-25) hb-010 (0-30) hb-011 (0-30) hb-012 (0-30)
002	Grond (AS3000)	hb-007 (70-120) hb-008 (80-130) hb-009 (60-110) hb-010 (60-110) hb-011 (30-70) hb-012 (60-100)
003	Grond (AS3000)	hb-003 (0-35) hb-004 (0-40) hb-005 (0-35) hb-006 (0-30)
004	Grond (AS3000)	hb-003 (35-80) hb-004 (60-80) hb-005 (80-130) hb-006 (50-100)

Analyse	Eenheid	Q	001	002	003	004
monster voorbehandeling		S	Ja	Ja	Ja	Ja
droge stof	gew.-%	S	81.4	85.2	82.8	83.1
gewicht artefacten	g	S	<1	<1	<1	<1
aard van de artefacten	-	S	geen	geen	geen	geen
PER- EN POLYFLUORALKYLSTOFFEN						
PFBA (perfluorbutaanzuur)	µg/kgds	Q	<0.1	<0.1	<0.1	<0.1
PFPeA (perfluorpentaanzuur)	µg/kgds	Q	<0.1	<0.1	<0.1	<0.1
PFHxA (perfluorhexaanzuur)	µg/kgds	Q	<0.1	<0.1	<0.1	<0.1
PFHpA (perfluorheptaanzuur)	µg/kgds	Q	<0.1	<0.1	<0.1	<0.1
PFOA lineair (perfluoroctaanzuur)	µg/kgds	Q	0.4	0.1	0.1	0.1
PFOA vertakt (perfluoroctaanzuur)	µg/kgds	Q	<0.1	<0.1	<0.1	<0.1
som PFOA (0.7 factor)	µg/kgds	Q	0.4 [1)]	0.2 [1)]	0.2 [1)]	0.2 [1)]
PFNA (perfluornonaanzuur)	µg/kgds	Q	<0.1	<0.1	<0.1	<0.1
PFDA (perfluordecaanzuur)	µg/kgds	Q	<0.1	<0.1	<0.1	<0.1
PFUnDA (perfluorundecaanzuur)	µg/kgds	Q	<0.1	<0.1	<0.1	<0.1
PFDoDA (perfluordodecaanzuur)	µg/kgds	Q	<0.1	<0.1	<0.1	<0.1
PFTrDA (perfluortridecaanzuur)	µg/kgds	Q	<0.1	<0.1	<0.1	<0.1
PFTeDA (perfluortetradecaanzuur)	µg/kgds	Q	<0.1	<0.1	<0.1	<0.1
PFHxDA (perfluorhexadecaanzuur)	µg/kgds	Q	<0.1	<0.1	<0.1	<0.1
PFODA (perfluoroctadecaanzuur)	µg/kgds	Q	<0.1	<0.1	<0.1	<0.1
PFBS (perfluorbutaansulfonzuur)	µg/kgds	Q	<0.1	<0.1	<0.1	<0.1
PFPeS (perfluorpentaansulfonzuur)	µg/kgds	Q	<0.1	<0.1	<0.1	<0.1
PFHxS (perfluorhexaansulfonzuur)	µg/kgds	Q	<0.1	<0.1	<0.1	<0.1
PFHpS (perfluorheptaansulfonzuur)	µg/kgds	Q	<0.1	<0.1	<0.1	<0.1
PFOS lineair (perfluoroctaansulfonzuur)	µg/kgds	Q	0.3	<0.1	0.3	<0.1
PFOS vertakt (perfluoroctaansulfonzuur)	µg/kgds	Q	0.1	<0.1	<0.1	<0.1
som PFOS (0.7 factor)	µg/kgds	Q	0.5 [1)]	0.1 [1)]	0.3 [1)]	0.1 [1)]
PFDS (perfluordecaansulfonzuur)	µg/kgds	Q	<0.1	<0.1	<0.1	<0.1
4:2 FTS (4:2 fluortelomeer sulfonzuur)	µg/kgds	Q	<0.1	<0.1	<0.1	<0.1

De met S gemerkte analyses zijn geaccrediteerd en vallen onder de AS3000-erkenning. De met Q gemerkte analyses zijn geaccrediteerd door de RvA.

Paraaf :

SGS Environmental Analytics B.V. IS GEACCREDITEERD VOLGENS DE DOOR DE RAAD VOOR ACCREDITATIE GESTELDE CRITERIA VOOR TESTLABORATORIA CONFORM EN ISO/IEC 17025:2017 ONDER NR. L 028

AL ONZE WERKZAAMHEDEN WORDEN UITGEVOERD ONDER DE ALGEMENE VOORWAARDEN GEDEPONEERD BIJ DE KAMER VAN KOOPHANDEL EN FABRIEKEN TE ROTTERDAM INSCHRIJVING HANDELSREGISTER: KVK ROTTERDAM 24265286

Analyserapport

Sweco Eindhoven
Harry van den Bergh

Projectnaam	21.1041 aanbesteding Tennet trace Boxmeer-Venray - 002.813.20	Orderdatum	25-02-2022
Projectnummer	51006816	Startdatum	25-02-2022
Rapportnummer	13628307 - 1	Rapportagedatum	04-03-2022

Nummer	Monstersoort	Monsterspecificatie
001	Grond (AS3000)	hb-007 (0-20) hb-008 (0-30) hb-009 (0-25) hb-010 (0-30) hb-011 (0-30) hb-012 (0-30)
002	Grond (AS3000)	hb-007 (70-120) hb-008 (80-130) hb-009 (60-110) hb-010 (60-110) hb-011 (30-70) hb-012 (60-100)
003	Grond (AS3000)	hb-003 (0-35) hb-004 (0-40) hb-005 (0-35) hb-006 (0-30)
004	Grond (AS3000)	hb-003 (35-80) hb-004 (60-80) hb-005 (80-130) hb-006 (50-100)

Analyse	Eenheid	Q	001	002	003	004
6:2 FTS (6:2 fluortelomeer sulfonzuur)	µg/kgds	Q	<0.1	<0.1	<0.1	<0.1
8:2 FTS (8:2 fluortelomeer sulfonzuur)	µg/kgds	Q	<0.1	<0.1	<0.1	<0.1
10:2 FTS (10:2 fluortelomeer sulfonzuur)	µg/kgds	Q	<0.1	<0.1	<0.1	<0.1
MeFOSAA (n-methyl perfluoroctaansulfonamide acetaat)	µg/kgds	Q	<0.1	<0.1	<0.1	<0.1
EtFOSAA (n-ethyl perfluoroctaansulfonamide acetaat)	µg/kgds	Q	<0.1	<0.1	<0.1	<0.1
PFOSA (perfluoroctaansulfonamide)	µg/kgds	Q	<0.1	<0.1	<0.1	<0.1
MeFOSA (n-methyl perfluoroctaansulfonamide)	µg/kgds	Q	<0.1	<0.1	<0.1	<0.1
8:2 DiPAP (8:2 fluortelomeer fosfaat diester)	µg/kgds	Q	<0.1	<0.1	<0.1	<0.1

De met Q gemerkte analyses zijn geaccrediteerd door de RvA.

Paraaf :

SGS Environmental Analytics B.V. IS GEACCREDITEERD VOLGENS DE DOOR DE RAAD VOOR ACCREDITATIE GESTELDE CRITERIA VOOR TESTLABORATORIA CONFORM EN ISO/IEC 17025:2017 ONDER NR. L 028

AL ONZE WERKZAAMHEDEN WORDEN UITGEVOERD ONDER DE ALGEMENE VOORWAARDEN GEDEPONEERD BIJ DE KAMER VAN KOOPHANDEL EN FABRIEKEN TE ROTTERDAM INSCHRIJVING HANDELSREGISTER: KVK ROTTERDAM 24265286

Analyserapport

Sweco Eindhoven
Harry van den Bergh

Projectnaam	21.1041 aanbesteding Tennet trace Boxmeer-Venray - 002.813.20	Orderdatum	25-02-2022
Projectnummer	51006816	Startdatum	25-02-2022
Rapportnummer	13628307 - 1	Rapportagedatum	04-03-2022

Monster beschrijvingen

001	*	De monstervoorbehandeling en analyses zijn uitgevoerd conform Accreditatieschema AS3000, dit geldt alleen voor de analyses die worden gerapporteerd met het "S" kenmerk.
002	*	De monstervoorbehandeling en analyses zijn uitgevoerd conform Accreditatieschema AS3000, dit geldt alleen voor de analyses die worden gerapporteerd met het "S" kenmerk.
003	*	De monstervoorbehandeling en analyses zijn uitgevoerd conform Accreditatieschema AS3000, dit geldt alleen voor de analyses die worden gerapporteerd met het "S" kenmerk.
004	*	De monstervoorbehandeling en analyses zijn uitgevoerd conform Accreditatieschema AS3000, dit geldt alleen voor de analyses die worden gerapporteerd met het "S" kenmerk.

Voetnoten

1	De sommatie na verrekening van de 0.7 factor conform AS3000

Paraaf :

SGS Environmental Analytics B.V. IS GEACCREDITEERD VOLGENS DE DOOR DE RAAD VOOR ACCREDITATIE GESTELDE CRITERIA VOOR TESTLABORATORIA CONFORM EN ISO/IEC 17025:2017 ONDER NR. L 028

AL ONZE WERKZAAMHEDEN WORDEN UITGEVOERD ONDER DE ALGEMENE VOORWAARDEN GEDEPONEERD BIJ DE KAMER VAN KOOPHANDEL EN FABRIEKEN TE ROTTERDAM INSCHRIJVING HANDELSREGISTER: KVK ROTTERDAM 24265286

Analyserapport

Sweco Eindhoven
Harry van den Bergh

Projectnaam	21.1041 aanbesteding Tennet trace Boxmeer-Venray - 002.813.20	Orderdatum	25-02-2022
Projectnummer	51006816	Startdatum	25-02-2022
Rapportnummer	13628307 - 1	Rapportagedatum	04-03-2022

Analyse	Monstersoort	Relatie tot norm
monster voorbehandeling	Grond (AS3000)	Grond: conform NEN-EN 16179. Grond (AS3000): conform NEN-EN 16179
droge stof	Grond (AS3000)	Grond: NEN-EN 15934. Grond (AS3000): AS3010-2 en NEN-EN 15934
gewicht artefacten	Grond (AS3000)	Conform AS3000
aard van de artefacten	Grond (AS3000)	Idem
PFBA (perfluorbutaanzuur)	Grond (AS3000)	Eigen methode
PFPeA (perfluorpentaanzuur)	Grond (AS3000)	Idem
PFHxA (perfluorhexaanzuur)	Grond (AS3000)	Idem
PFHpA (perfluorheptaanzuur)	Grond (AS3000)	Idem
PFOA lineair (perfluoroctaanzuur)	Grond (AS3000)	Idem
PFOA vertakt (perfluoroctaanzuur)	Grond (AS3000)	Idem
som PFOA (0.7 factor)	Grond (AS3000)	Idem
PFNA (perfluornonaanzuur)	Grond (AS3000)	Idem
PFDA (perfluordecaanzuur)	Grond (AS3000)	Idem
PFUnDA (perfluorundecaanzuur)	Grond (AS3000)	Idem
PFDoDA (perfluordodecaanzuur)	Grond (AS3000)	Idem
PFTrDA (perfluortridecaanzuur)	Grond (AS3000)	Idem
PFTeDA (perfluortetradecaanzuur)	Grond (AS3000)	Idem
PFHxDA (perfluorhexadecaanzuur)	Grond (AS3000)	Idem
PFODA (perfluoroctadecaanzuur)	Grond (AS3000)	Idem
PFBS (perfluorbutaansulfonzuur)	Grond (AS3000)	Idem
PFPeS (perfluorpentaansulfonzuur)	Grond (AS3000)	Idem
PFHxS (perfluorhexaansulfonzuur)	Grond (AS3000)	Idem
PFHpS (perfluorheptaansulfonzuur)	Grond (AS3000)	Idem
PFOS lineair (perfluoroctaansulfonzuur)	Grond (AS3000)	Idem
PFOS vertakt (perfluoroctaansulfonzuur)	Grond (AS3000)	Idem
som PFOS (0.7 factor)	Grond (AS3000)	Idem
PFDS (perfluordecaansulfonzuur)	Grond (AS3000)	Idem
4:2 FTS (4:2 fluortelomeer sulfonzuur)	Grond (AS3000)	Idem
6:2 FTS (6:2 fluortelomeer sulfonzuur)	Grond (AS3000)	Idem
8:2 FTS (8:2 fluortelomeer sulfonzuur)	Grond (AS3000)	Idem
10:2 FTS (10:2 fluortelomeer sulfonzuur)	Grond (AS3000)	Idem
MeFOSAA (n-methyl perfluoroctaansulfonamide acetaat)	Grond (AS3000)	Idem
EtFOSAA (n-ethyl perfluoroctaansulfonamide acetaat)	Grond (AS3000)	Idem
PFOSA (perfluoroctaansulfonamide)	Grond (AS3000)	Idem

Paraaf :

SGS Environmental Analytics B.V. IS GEACCREDITEERD VOLGENS DE DOOR DE RAAD VOOR ACCREDITATIE GESTELDE CRITERIA VOOR TESTLABORATORIA CONFORM EN ISO/IEC 17025:2017 ONDER NR. L 028

AL ONZE WERKZAAMHEDEN WORDEN UITGEVOERD ONDER DE ALGEMENE VOORWAARDEN GEDEPONEERD BIJ DE KAMER VAN KOOPHANDEL EN FABRIEKEN TE ROTTERDAM INSCHRIJVING HANDELSREGISTER: KVK ROTTERDAM 24265286

Analyserapport

Sweco Eindhoven
Harry van den Bergh

Projectnaam	21.1041 aanbesteding Tennet trace Boxmeer-Venray - 002.813.20	Orderdatum	25-02-2022
Projectnummer	51006816	Startdatum	25-02-2022
Rapportnummer	13628307 - 1	Rapportagedatum	04-03-2022

Analyse	Monstersoort	Relatie tot norm
MeFOSA (n-methyl perfluoroctaansulfonamide)	Grond (AS3000)	Idem
8:2 DiPAP (8:2 fluortelomeer fosfaat diester)	Grond (AS3000)	Idem

Monster	Barcode	Aanlevering	Monstername	Verpakking
001	Y8344997	23-02-2022	23-02-2022	ALC201
001	Y8345005	23-02-2022	23-02-2022	ALC201
001	Y8345163	23-02-2022	23-02-2022	ALC201
001	Y8345165	23-02-2022	23-02-2022	ALC201
001	Y8345153	23-02-2022	23-02-2022	ALC201
001	Y8344925	23-02-2022	23-02-2022	ALC201
002	Y8345159	23-02-2022	23-02-2022	ALC201
002	Y8344132	23-02-2022	23-02-2022	ALC201
002	Y8345071	23-02-2022	23-02-2022	ALC201
002	Y8344999	23-02-2022	23-02-2022	ALC201
002	Y8345162	23-02-2022	23-02-2022	ALC201
002	Y9494710	23-02-2022	23-02-2022	ALC201
003	Y9719788	25-02-2022	24-02-2022	ALC201
003	Y9719672	25-02-2022	24-02-2022	ALC201
003	Y9719683	25-02-2022	24-02-2022	ALC201
003	Y8345171	25-02-2022	24-02-2022	ALC201
004	Y9719667	25-02-2022	24-02-2022	ALC201
004	Y8345170	25-02-2022	24-02-2022	ALC201
004	Y8345185	25-02-2022	24-02-2022	ALC201
004	Y9719668	25-02-2022	24-02-2022	ALC201

Paraaf :

SGS Environmental Analytics B.V. IS GEACCREDITEERD VOLGENS DE DOOR DE RAAD VOOR ACCREDITATIE GESTELDE CRITERIA VOOR TESTLABORATORIA CONFORM EN ISO/IEC 17025:2017 ONDER NR. L 028

AL ONZE WERKZAAMHEDEN WORDEN UITGEVOERD ONDER DE ALGEMENE VOORWAARDEN GEDEPONEERD BIJ DE KAMER VAN KOOPHANDEL EN FABRIEKEN TE ROTTERDAM INSCHRIJVING HANDELSREGISTER: KVK ROTTERDAM 24265286

SGS Environmental Analytics B.V.
Correspondentieadres
Steenhouwerstraat 15 · 3194 AG Rotterdam
Tel.: +31 (0)10 231 47 00 · Fax: +31 (0)10 416 30 34
www.sgs.com/analytics-nl

Analyserapport

Sweco Eindhoven
Harry van den Bergh
Postbus 1265
5602BG EINDHOVEN

Uw projectnaam	: 21.1041 aanbesteding Tennet trace Boxmeer-Venray - 002.813.20
Uw projectnummer	: 51006816
SGS rapportnummer	: 13631441, versienummer: 1.
Rapport-verificatienummer	: CTF59S7S

Rotterdam, 09-03-2022

Geachte heer/mevrouw,

Hierbij ontvangt u de analyse resultaten van het laboratoriumonderzoek ten behoeve van uw project 51006816. Het onderzoek werd uitgevoerd conform uw opdracht. De gerapporteerde resultaten hebben uitsluitend betrekking op de door SGS geteste monsters en zoals door SGS ontvangen zijn. De door u aangegeven omschrijvingen voor de monsters, het project en de monsternamedatum (indien aangeleverd) zijn overgenomen in dit analyserapport. SGS is niet verantwoordelijk voor de gegevens verstrekt door de opdrachtgever.

Het onderzoek is uitgevoerd door SGS Environmental Analytics B.V., gevestigd aan de Steenhouwerstraat 15 in Rotterdam (NL). Indien het onderzoek is uitgevoerd door derden is dit in het rapport aangegeven.

Dit analyserapport bestaat inclusief bijlagen uit 6 pagina's. In geval van een versienummer van '2' of hoger vervallen de voorgaande versies. Alle bijlagen maken onlosmakelijk onderdeel uit van het rapport. Alleen vermenigvuldiging van het hele rapport is toegestaan.

Voor meer informatie, omtrent bijvoorbeeld meetonzekerheid of gebruikte analysemethoden, kunt u contact opnemen met de afdeling Customer Support.

Per 23 maart 2021 is SYNLAB Analytics & Services B.V. overgegaan naar de nieuwe naam SGS Environmental Analytics B.V. Alle erkenningen van SYNLAB Analytics & Services B.V blijven van kracht en zijn/worden omgezet naar SGS Environmental Analytics B.V.

Wij vertrouwen er op u met deze informatie van dienst te zijn.

Hoogachtend,

Jaap-Willem Hutter
Technical Director

SGS Environmental Analytics B.V. IS GEACCREDITEERD VOLGENS DE DOOR DE RAAD VOOR ACCREDITATIE GESTELDE CRITERIA VOOR TESTLABORATORIA CONFORM EN ISO/IEC 17025:2017 ONDER NR. L 028

AL ONZE WERKZAAMHEDEN WORDEN UITGEVOERD ONDER DE ALGEMENE VOORWAARDEN GEDEPONEERD BIJ DE KAMER VAN KOOPHANDEL EN FABRIEKEN TE ROTTERDAM INSCHRIJVING HANDELSREGISTER: KVK ROTTERDAM 24265286

Analyserapport

Sweco Eindhoven
Harry van den Bergh

Projectnaam	21.1041 aanbesteding Tennet trace Boxmeer-Venray - 002.813.20	Orderdatum	03-03-2022
Projectnummer	51006816	Startdatum	03-03-2022
Rapportnummer	13631441 - 1	Rapportagedatum	09-03-2022

Nummer	Monstersoort	Monsterspecificatie
001	Grond (AS3000)	hb-153 (0-40) hb-154 (0-30) hb-155 (0-30) hb-156 (0-30) hb-160 (0-40) hb-161 (0-50) hb-165 (0-35)
002	Grond (AS3000)	hb-153 (40-80) hb-154 (30-70) hb-155 (30-80) hb-156 (30-80) hb-160 (80-130) hb-161 (50-100) hb-165 (50-100)

Analyse	Eenheid	Q	001	002
monster voorbehandeling		S	Ja	Ja
droge stof	gew.-%	S	83.6	85.2
gewicht artefacten	g	S	<1	<1
aard van de artefacten	-	S	geen	geen
PER- EN POLYFLUORALKYLSTOFFEN				
PFBA (perfluorbutaanzuur)	µg/kgds	Q	<0.1	<0.1
PFPeA (perfluorpentaanzuur)	µg/kgds	Q	<0.1	<0.1
PFHxA (perfluorhexaanzuur)	µg/kgds	Q	<0.1	<0.1
PFHpA (perfluorheptaanzuur)	µg/kgds	Q	<0.1	<0.1
PFOA lineair (perfluoroctaanzuur)	µg/kgds	Q	0.3	<0.1
PFOA vertakt (perfluoroctaanzuur)	µg/kgds	Q	<0.1	<0.1
som PFOA (0.7 factor)	µg/kgds	Q	0.3 [1)]	0.1 [1)]
PFNA (perfluornonaanzuur)	µg/kgds	Q	<0.1	<0.1
PFDA (perfluordecaanzuur)	µg/kgds	Q	<0.1	<0.1
PFUnDA (perfluorundecaanzuur)	µg/kgds	Q	<0.1	<0.1
PFDoDA (perfluordodecaanzuur)	µg/kgds	Q	<0.1	<0.1
PFTrDA (perfluortridecaanzuur)	µg/kgds	Q	<0.1	<0.1
PFTeDA (perfluortetradecaanzuur)	µg/kgds	Q	<0.1	<0.1
PFHxDA (perfluorhexadecaanzuur)	µg/kgds	Q	<0.1	<0.1
PFODA (perfluoroctadecaanzuur)	µg/kgds	Q	<0.1	<0.1
PFBS (perfluorbutaansulfonzuur)	µg/kgds	Q	<0.1	<0.1
PFPeS (perfluorpentaansulfonzuur)	µg/kgds	Q	<0.1	<0.1
PFHxS (perfluorhexaansulfonzuur)	µg/kgds	Q	<0.1	<0.1
PFHpS (perfluorheptaansulfonzuur)	µg/kgds	Q	<0.1	<0.1
PFOS lineair (perfluoroctaansulfonzuur)	µg/kgds	Q	0.2	<0.1
PFOS vertakt (perfluoroctaansulfonzuur)	µg/kgds	Q	<0.1	<0.1
som PFOS (0.7 factor)	µg/kgds	Q	0.3 [1)]	0.1 [1)]
PFDS (perfluordecaansulfonzuur)	µg/kgds	Q	<0.1	<0.1
4:2 FTS (4:2 fluortelomeer sulfonzuur)	µg/kgds	Q	<0.1	<0.1

De met S gemerkte analyses zijn geaccrediteerd en vallen onder de AS3000-erkenning. De met Q gemerkte analyses zijn geaccrediteerd door de RvA.

Paraaf :

SGS Environmental Analytics B.V. IS GEACCREDITEERD VOLGENS DE DOOR DE RAAD VOOR ACCREDITATIE GESTELDE CRITERIA VOOR TESTLABORATORIA CONFORM EN ISO/IEC 17025:2017 ONDER NR. L 028

AL ONZE WERKZAAMHEDEN WORDEN UITGEVOERD ONDER DE ALGEMENE VOORWAARDEN GEDEPONEERD BIJ DE KAMER VAN KOOPHANDEL EN FABRIEKEN TE ROTTERDAM INSCHRIJVING HANDELSREGISTER: KVK ROTTERDAM 24265286

Analyserapport

Sweco Eindhoven
Harry van den Bergh

Projectnaam	21.1041 aanbesteding Tennet trace Boxmeer-Venray - 002.813.20	Orderdatum	03-03-2022
Projectnummer	51006816	Startdatum	03-03-2022
Rapportnummer	13631441 - 1	Rapportagedatum	09-03-2022

Nummer	Monstersoort	Monsterspecificatie
001	Grond (AS3000)	hb-153 (0-40) hb-154 (0-30) hb-155 (0-30) hb-156 (0-30) hb-160 (0-40) hb-161 (0-50) hb-165 (0-35)
002	Grond (AS3000)	hb-153 (40-80) hb-154 (30-70) hb-155 (30-80) hb-156 (30-80) hb-160 (80-130) hb-161 (50-100) hb-165 (50-100)

Analyse	Eenheid	Q	001	002
6:2 FTS (6:2 fluortelomeer sulfonzuur)	µg/kgds	Q	<0.1	<0.1
8:2 FTS (8:2 fluortelomeer sulfonzuur)	µg/kgds	Q	<0.1	<0.1
10:2 FTS (10:2 fluortelomeer sulfonzuur)	µg/kgds	Q	<0.1	<0.1
MeFOSAA (n-methyl perfluoroctaansulfonamide acetaat)	µg/kgds	Q	<0.1	<0.1
EtFOSAA (n-ethyl perfluoroctaansulfonamide acetaat)	µg/kgds	Q	<0.1	<0.1
PFOSA (perfluoroctaansulfonamide)	µg/kgds	Q	<0.1	<0.1
MeFOSA (n-methyl perfluoroctaansulfonamide)	µg/kgds	Q	<0.1	<0.1
8:2 DiPAP (8:2 fluortelomeer fosfaat diester)	µg/kgds	Q	<0.1	<0.1

De met Q gemerkte analyses zijn geaccrediteerd door de RvA.

Paraaf :

SGS Environmental Analytics B.V. IS GEACCREDITEERD VOLGENS DE DOOR DE RAAD VOOR ACCREDITATIE GESTELDE CRITERIA VOOR TESTLABORATORIA CONFORM EN ISO/IEC 17025:2017 ONDER NR. L 028

AL ONZE WERKZAAMHEDEN WORDEN UITGEVOERD ONDER DE ALGEMENE VOORWAARDEN GEDEPONEERD BIJ DE KAMER VAN KOOPHANDEL EN FABRIEKEN TE ROTTERDAM INSCHRIJVING HANDELSREGISTER: KVK ROTTERDAM 24265286

Analyserapport

Sweco Eindhoven
Harry van den Bergh

Projectnaam	21.1041 aanbesteding Tennet trace Boxmeer-Venray - 002.813.20	Orderdatum	03-03-2022
Projectnummer	51006816	Startdatum	03-03-2022
Rapportnummer	13631441 - 1	Rapportagedatum	09-03-2022

Monster beschrijvingen

001	*	De monstervoorbehandeling en analyses zijn uitgevoerd conform Accreditatieschema AS3000, dit geldt alleen voor de analyses die worden gerapporteerd met het "S" kenmerk.
002	*	De monstervoorbehandeling en analyses zijn uitgevoerd conform Accreditatieschema AS3000, dit geldt alleen voor de analyses die worden gerapporteerd met het "S" kenmerk.

Voetnoten

1	De sommatie na verrekening van de 0.7 factor conform AS3000

Paraaf :

SGS Environmental Analytics B.V. IS GEACCREDITEERD VOLGENS DE DOOR DE RAAD VOOR ACCREDITATIE GESTELDE CRITERIA VOOR TESTLABORATORIA CONFORM EN ISO/IEC 17025:2017 ONDER NR. L 028

AL ONZE WERKZAAMHEDEN WORDEN UITGEVOERD ONDER DE ALGEMENE VOORWAARDEN GEDEPONEERD BIJ DE KAMER VAN KOOPHANDEL EN FABRIEKEN TE ROTTERDAM INSCHRIJVING HANDELSREGISTER: KVK ROTTERDAM 24265286

Analyserapport

Sweco Eindhoven
Harry van den Bergh

Projectnaam	21.1041 aanbesteding Tennet trace Boxmeer-Venray - 002.813.20	Orderdatum	03-03-2022
Projectnummer	51006816	Startdatum	03-03-2022
Rapportnummer	13631441 - 1	Rapportagedatum	09-03-2022

Analyse	Monstersoort	Relatie tot norm
monster voorbehandeling	Grond (AS3000)	Grond: conform NEN-EN 16179. Grond (AS3000): conform NEN-EN 16179
droge stof	Grond (AS3000)	Grond: NEN-EN 15934. Grond (AS3000): AS3010-2 en NEN-EN 15934
gewicht artefacten	Grond (AS3000)	Conform AS3000
aard van de artefacten	Grond (AS3000)	Idem
PFBA (perfluorbutaanzuur)	Grond (AS3000)	Eigen methode
PFPeA (perfluorpentaanzuur)	Grond (AS3000)	Idem
PFHxA (perfluorhexaanzuur)	Grond (AS3000)	Idem
PFHpA (perfluorheptaanzuur)	Grond (AS3000)	Idem
PFOA lineair (perfluoroctaanzuur)	Grond (AS3000)	Idem
PFOA vertakt (perfluoroctaanzuur)	Grond (AS3000)	Idem
som PFOA (0.7 factor)	Grond (AS3000)	Idem
PFNA (perfluornonaanzuur)	Grond (AS3000)	Idem
PFDA (perfluordecaanzuur)	Grond (AS3000)	Idem
PFUnDA (perfluorundecaanzuur)	Grond (AS3000)	Idem
PFDoDA (perfluordodecaanzuur)	Grond (AS3000)	Idem
PFTrDA (perfluortridecaanzuur)	Grond (AS3000)	Idem
PFTeDA (perfluortetradecaanzuur)	Grond (AS3000)	Idem
PFHxDA (perfluorhexadecaanzuur)	Grond (AS3000)	Idem
PFODA (perfluoroctadecaanzuur)	Grond (AS3000)	Idem
PFBS (perfluorbutaansulfonzuur)	Grond (AS3000)	Idem
PFPeS (perfluorpentaansulfonzuur)	Grond (AS3000)	Idem
PFHxS (perfluorhexaansulfonzuur)	Grond (AS3000)	Idem
PFHpS (perfluorheptaansulfonzuur)	Grond (AS3000)	Idem
PFOS lineair (perfluoroctaansulfonzuur)	Grond (AS3000)	Idem
PFOS vertakt (perfluoroctaansulfonzuur)	Grond (AS3000)	Idem
som PFOS (0.7 factor)	Grond (AS3000)	Idem
PFDS (perfluordecaansulfonzuur)	Grond (AS3000)	Idem
4:2 FTS (4:2 fluortelomeer sulfonzuur)	Grond (AS3000)	Idem
6:2 FTS (6:2 fluortelomeer sulfonzuur)	Grond (AS3000)	Idem
8:2 FTS (8:2 fluortelomeer sulfonzuur)	Grond (AS3000)	Idem
10:2 FTS (10:2 fluortelomeer sulfonzuur)	Grond (AS3000)	Idem
MeFOSAA (n-methyl perfluoroctaansulfonamide acetaat)	Grond (AS3000)	Idem
EtFOSAA (n-ethyl perfluoroctaansulfonamide acetaat)	Grond (AS3000)	Idem
PFOSA (perfluoroctaansulfonamide)	Grond (AS3000)	Idem

Paraaf :

SGS Environmental Analytics B.V. IS GEACCREDITEERD VOLGENS DE DOOR DE RAAD VOOR ACCREDITATIE GESTELDE CRITERIA VOOR TESTLABORATORIA CONFORM EN ISO/IEC 17025:2017 ONDER NR. L 028

AL ONZE WERKZAAMHEDEN WORDEN UITGEVOERD ONDER DE ALGEMENE VOORWAARDEN GEDEPONEERD BIJ DE KAMER VAN KOOPHANDEL EN FABRIEKEN TE ROTTERDAM INSCHRIJVING HANDELSREGISTER: KVK ROTTERDAM 24265286

Analyserapport

Sweco Eindhoven
Harry van den Bergh

Projectnaam	21.1041 aanbesteding Tennet trace Boxmeer-Venray - 002.813.20	Orderdatum	03-03-2022
Projectnummer	51006816	Startdatum	03-03-2022
Rapportnummer	13631441 - 1	Rapportagedatum	09-03-2022

Analyse	Monstersoort	Relatie tot norm
MeFOSA (n-methyl perfluoroctaansulfonamide)	Grond (AS3000)	Idem
8:2 DiPAP (8:2 fluortelomeer fosfaat diester)	Grond (AS3000)	Idem

Monster	Barcode	Aanlevering	Monstername	Verpakking
001	Y8343693	02-03-2022	02-03-2022	ALC201
001	Y9719466	01-03-2022	01-03-2022	ALC201
001	Y8343714	02-03-2022	02-03-2022	ALC201
001	Y9719476	01-03-2022	01-03-2022	ALC201
001	Y8343703	02-03-2022	02-03-2022	ALC201
001	Y8343644	02-03-2022	02-03-2022	ALC201
001	Y8343391	01-03-2022	01-03-2022	ALC201
002	Y8343643	02-03-2022	02-03-2022	ALC201
002	Y8343648	02-03-2022	02-03-2022	ALC201
002	Y8343392	01-03-2022	01-03-2022	ALC201
002	Y8343695	02-03-2022	02-03-2022	ALC201
002	Y9719471	01-03-2022	01-03-2022	ALC201
002	Y8343691	02-03-2022	02-03-2022	ALC201
002	Y9719473	01-03-2022	01-03-2022	ALC201

Paraaf :

SGS Environmental Analytics B.V. IS GEACCREDITEERD VOLGENS DE DOOR DE RAAD VOOR ACCREDITATIE GESTELDE CRITERIA VOOR TESTLABORATORIA CONFORM EN ISO/IEC 17025:2017 ONDER NR. L 028

AL ONZE WERKZAAMHEDEN WORDEN UITGEVOERD ONDER DE ALGEMENE VOORWAARDEN GEDEPONEERD BIJ DE KAMER VAN KOOPHANDEL EN FABRIEKEN TE ROTTERDAM INSCHRIJVING HANDELSREGISTER: KVK ROTTERDAM 24265286

SGS Environmental Analytics B.V.
Correspondentieadres
Steenhouwerstraat 15 · 3194 AG Rotterdam
Tel.: +31 (0)10 231 47 00 · Fax: +31 (0)10 416 30 34
www.sgs.com/analytics-nl

Analyserapport

Sweco Eindhoven
Harry van den Bergh
Postbus 1265
5602BG EINDHOVEN

Uw projectnaam	: 21.1041 aanbesteding Tennet trace Boxmeer-Venray - 002.813.20
Uw projectnummer	: 51006816
SGS rapportnummer	: 13639579, versienummer: 1.
Rapport-verificatienummer	: Q89PNLGQ

Rotterdam, 24-03-2022

Geachte heer/mevrouw,

Hierbij ontvangt u de analyse resultaten van het laboratoriumonderzoek ten behoeve van uw project 51006816. Het onderzoek werd uitgevoerd conform uw opdracht. De gerapporteerde resultaten hebben uitsluitend betrekking op de door SGS geteste monsters en zoals door SGS ontvangen zijn. De door u aangegeven omschrijvingen voor de monsters, het project en de monsternamedatum (indien aangeleverd) zijn overgenomen in dit analyserapport. SGS is niet verantwoordelijk voor de gegevens verstrekt door de opdrachtgever.

Het onderzoek is uitgevoerd door SGS Environmental Analytics B.V., gevestigd aan de Steenhouwerstraat 15 in Rotterdam (NL). Indien het onderzoek is uitgevoerd door derden is dit in het rapport aangegeven.

Dit analyserapport bestaat inclusief bijlagen uit 9 pagina's. In geval van een versienummer van '2' of hoger vervallen de voorgaande versies. Alle bijlagen maken onlosmakelijk onderdeel uit van het rapport. Alleen vermenigvuldiging van het hele rapport is toegestaan.

Voor meer informatie, omtrent bijvoorbeeld meetonzekerheid of gebruikte analysemethoden, kunt u contact opnemen met de afdeling Customer Support.

Per 23 maart 2021 is SYNLAB Analytics & Services B.V. overgegaan naar de nieuwe naam SGS Environmental Analytics B.V. Alle erkenningen van SYNLAB Analytics & Services B.V blijven van kracht en zijn/worden omgezet naar SGS Environmental Analytics B.V.

Wij vertrouwen er op u met deze informatie van dienst te zijn.

Hoogachtend,

Jaap-Willem Hutter
Technical Director

SGS Environmental Analytics B.V. IS GEACCREDITEERD VOLGENS DE DOOR DE RAAD VOOR ACCREDITATIE GESTELDE CRITERIA VOOR TESTLABORATORIA CONFORM EN ISO/IEC 17025:2017 ONDER NR. L 028

AL ONZE WERKZAAMHEDEN WORDEN UITGEVOERD ONDER DE ALGEMENE VOORWAARDEN GEDEPONEERD BIJ DE KAMER VAN KOOPHANDEL EN FABRIEKEN TE ROTTERDAM INSCHRIJVING HANDELSREGISTER: KVK ROTTERDAM 24265286

Analyserapport

Sweco Eindhoven
Harry van den Bergh

Projectnaam	21.1041 aanbesteding Tennet trace Boxmeer-Venray - 002.813.20	Orderdatum	17-03-2022
Projectnummer	51006816	Startdatum	17-03-2022
Rapportnummer	13639579 - 1	Rapportagedatum	24-03-2022

Nummer	Monstersoort	Monsterspecificatie
001	Grond (AS3000)	hb-089 (0-30) hb-091 (0-30) hb- 093 (0-50) hb- 094 (0-40)
002	Grond (AS3000)	hb-089 (30-70) hb-091 (30-60) hb- 093 (50-80) hb- 094 (70-120)
003	Grond (AS3000)	hb-136 (0-35) hb-138 (0-50) hb-140 (0-50) hb-142 (0-25)
004	Grond (AS3000)	hb-136 (35-80) hb-138 (50-80) hb-140 (70-110) hb-142 (50-100)
005	Grond (AS3000)	hb-146 (0-50) hb-148 (0-30) hb- 150 (0-50) hb- 152 (0-30)

Analyse	Eenheid	Q	001	002	003	004	005
monster voorbehandeling		S	Ja	Ja	Ja	Ja	Ja
droge stof	gew.-%	S	84.6	87.5	76.9	82.7	84.2
gewicht artefacten	g	S	<1	<1	<1	<1	<1
aard van de artefacten	-	S	geen	geen	geen	geen	geen
PER- EN POLYFLUORALKYLSTOFFEN							
PFBA (perfluorbutaanzuur)	µg/kgds	Q	<0.1	<0.1	<0.1	<0.1	<0.1
PFPeA (perfluorpentaanzuur)	µg/kgds	Q	<0.1	<0.1	<0.1	<0.1	<0.1
PFHxA (perfluorhexaanzuur)	µg/kgds	Q	<0.1	<0.1	<0.1	<0.1	<0.1
PFHpA (perfluorheptaanzuur)	µg/kgds	Q	<0.1	<0.1	<0.1	<0.1	<0.1
PFOA lineair (perfluoroctaanzuur)	µg/kgds	Q	0.1	<0.1	0.4	<0.1	0.2
PFOA vertakt (perfluoroctaanzuur)	µg/kgds	Q	<0.1	<0.1	<0.1	<0.1	<0.1
som PFOA (0.7 factor)	µg/kgds	Q	0.2 [1)]	0.1 [1)]	0.4 [1)]	0.1 [1)]	0.2 [1)]
PFNA (perfluornonaanzuur)	µg/kgds	Q	<0.1	<0.1	<0.1	<0.1	<0.1
PFDA (perfluordecaanzuur)	µg/kgds	Q	<0.1	<0.1	<0.1	<0.1	<0.1
PFUnDA (perfluorundecaanzuur)	µg/kgds	Q	<0.1	<0.1	<0.1	<0.1	<0.1
PFDoDA (perfluordodecaanzuur)	µg/kgds	Q	<0.1	<0.1	<0.1	<0.1	<0.1
PFTrDA (perfluortridecaanzuur)	µg/kgds	Q	<0.1	<0.1	<0.1	<0.1	<0.1
PFTeDA (perfluortetradecaanzuur)	µg/kgds	Q	<0.1	<0.1	<0.1	<0.1	<0.1
PFHxDA (perfluorhexadecaanzuur)	µg/kgds	Q	<0.1	<0.1	<0.1	<0.1	<0.1
PFODA (perfluoroctadecaanzuur)	µg/kgds	Q	<0.1	<0.1	<0.1	<0.1	<0.1
PFBS (perfluorbutaansulfonzuur)	µg/kgds	Q	<0.1	<0.1	<0.1	<0.1	<0.1
PFPeS (perfluorpentaansulfonzuur)	µg/kgds	Q	<0.1	<0.1	<0.1	<0.1	<0.1
PFHxS (perfluorhexaansulfonzuur)	µg/kgds	Q	<0.1	<0.1	<0.1	<0.1	<0.1
PFHpS (perfluorheptaansulfonzuur)	µg/kgds	Q	<0.1	<0.1	<0.1	<0.1	<0.1
PFOS lineair (perfluoroctaansulfonzuur)	µg/kgds	Q	0.4	<0.1	0.2	<0.1	0.2
PFOS vertakt (perfluoroctaansulfonzuur)	µg/kgds	Q	<0.1	<0.1	<0.1	<0.1	<0.1
som PFOS (0.7 factor)	µg/kgds	Q	0.4 [1)]	0.1 [1)]	0.3 [1)]	0.1 [1)]	0.3 [1)]
PFDS (perfluordecaansulfonzuur)	µg/kgds	Q	<0.1	<0.1	<0.1	<0.1	<0.1

De met S gemerkte analyses zijn geaccrediteerd en vallen onder de AS3000-erkenning. De met Q gemerkte analyses zijn geaccrediteerd door de RvA.

Paraaf :

SGS Environmental Analytics B.V. IS GEACCREDITEERD VOLGENS DE DOOR DE RAAD VOOR ACCREDITATIE GESTELDE CRITERIA VOOR TESTLABORATORIA CONFORM EN ISO/IEC 17025:2017 ONDER NR. L 028

AL ONZE WERKZAAMHEDEN WORDEN UITGEVOERD ONDER DE ALGEMENE VOORWAARDEN GEDEPONEERD BIJ DE KAMER VAN KOOPHANDEL EN FABRIEKEN TE ROTTERDAM INSCHRIJVING HANDELSREGISTER: KVK ROTTERDAM 24265286

Analyserapport

Sweco Eindhoven
Harry van den Bergh

Projectnaam	21.1041 aanbesteding Tennet trace Boxmeer-Venray - 002.813.20	Orderdatum	17-03-2022
Projectnummer	51006816	Startdatum	17-03-2022
Rapportnummer	13639579 - 1	Rapportagedatum	24-03-2022

Nummer	Monstersoort	Monsterspecificatie
001	Grond (AS3000)	hb-089 (0-30) hb-091 (0-30) hb- 093 (0-50) hb- 094 (0-40)
002	Grond (AS3000)	hb-089 (30-70) hb-091 (30-60) hb- 093 (50-80) hb- 094 (70-120)
003	Grond (AS3000)	hb-136 (0-35) hb-138 (0-50) hb-140 (0-50) hb-142 (0-25)
004	Grond (AS3000)	hb-136 (35-80) hb-138 (50-80) hb-140 (70-110) hb-142 (50-100)
005	Grond (AS3000)	hb-146 (0-50) hb-148 (0-30) hb- 150 (0-50) hb- 152 (0-30)

Analyse	Eenheid	Q	001	002	003	004	005
4:2 FTS (4:2 fluortelomeer sulfonzuur)	µg/kgds	Q	<0.1	<0.1	<0.1	<0.1	<0.1
6:2 FTS (6:2 fluortelomeer sulfonzuur)	µg/kgds	Q	<0.1	<0.1	<0.1	<0.1	<0.1
8:2 FTS (8:2 fluortelomeer sulfonzuur)	µg/kgds	Q	<0.1	<0.1	<0.1	<0.1	<0.1
10:2 FTS (10:2 fluortelomeer sulfonzuur)	µg/kgds	Q	<0.1	<0.1	<0.1	<0.1	<0.1
MeFOSAA (n-methyl perfluoroctaansulfonamide acetaat)	µg/kgds	Q	<0.1	<0.1	<0.1	<0.1	<0.1
EtFOSAA (n-ethyl perfluoroctaansulfonamide acetaat)	µg/kgds	Q	<0.1	<0.1	<0.1	<0.1	<0.1
PFOSA (perfluoroctaansulfonamide)	µg/kgds	Q	<0.1	<0.1	<0.1	<0.1	<0.1
MeFOSA (n-methyl perfluoroctaansulfonamide)	µg/kgds	Q	<0.1	<0.1	<0.1	<0.1	<0.1
8:2 DiPAP (8:2 fluortelomeer fosfaat diester)	µg/kgds	Q	<0.1	<0.1	<0.1	<0.1	<0.1

De met Q gemerkte analyses zijn geaccrediteerd door de RvA.

Paraaf :

SGS Environmental Analytics B.V. IS GEACCREDITEERD VOLGENS DE DOOR DE RAAD VOOR ACCREDITATIE GESTELDE CRITERIA VOOR TESTLABORATORIA CONFORM EN ISO/IEC 17025:2017 ONDER NR. L 028

AL ONZE WERKZAAMHEDEN WORDEN UITGEVOERD ONDER DE ALGEMENE VOORWAARDEN GEDEPONEERD BIJ DE KAMER VAN KOOPHANDEL EN FABRIEKEN TE ROTTERDAM INSCHRIJVING HANDELSREGISTER: KVK ROTTERDAM 24265286

Analyserapport

Sweco Eindhoven
Harry van den Bergh

Projectnaam	21.1041 aanbesteding Tennet trace Boxmeer-Venray - 002.813.20	Orderdatum	17-03-2022
Projectnummer	51006816	Startdatum	17-03-2022
Rapportnummer	13639579 - 1	Rapportagedatum	24-03-2022

Monster beschrijvingen

001	*	De monstervoorbehandeling en analyses zijn uitgevoerd conform Accreditatieschema AS3000, dit geldt alleen voor de analyses die worden gerapporteerd met het "S" kenmerk.
002	*	De monstervoorbehandeling en analyses zijn uitgevoerd conform Accreditatieschema AS3000, dit geldt alleen voor de analyses die worden gerapporteerd met het "S" kenmerk.
003	*	De monstervoorbehandeling en analyses zijn uitgevoerd conform Accreditatieschema AS3000, dit geldt alleen voor de analyses die worden gerapporteerd met het "S" kenmerk.
004	*	De monstervoorbehandeling en analyses zijn uitgevoerd conform Accreditatieschema AS3000, dit geldt alleen voor de analyses die worden gerapporteerd met het "S" kenmerk.
005	*	De monstervoorbehandeling en analyses zijn uitgevoerd conform Accreditatieschema AS3000, dit geldt alleen voor de analyses die worden gerapporteerd met het "S" kenmerk.

Voetnoten

1	De sommatie na verrekening van de 0.7 factor conform AS3000

Paraaf :

SGS Environmental Analytics B.V. IS GEACCREDITEERD VOLGENS DE DOOR DE RAAD VOOR ACCREDITATIE GESTELDE CRITERIA VOOR TESTLABORATORIA CONFORM EN ISO/IEC 17025:2017 ONDER NR. L 028

AL ONZE WERKZAAMHEDEN WORDEN UITGEVOERD ONDER DE ALGEMENE VOORWAARDEN GEDEPONEERD BIJ DE KAMER VAN KOOPHANDEL EN FABRIEKEN TE ROTTERDAM INSCHRIJVING HANDELSREGISTER: KVK ROTTERDAM 24265286

Analyserapport

Sweco Eindhoven
Harry van den Bergh

Projectnaam	21.1041 aanbesteding Tennet trace Boxmeer-Venray - 002.813.20	Orderdatum	17-03-2022
Projectnummer	51006816	Startdatum	17-03-2022
Rapportnummer	13639579 - 1	Rapportagedatum	24-03-2022

Nummer	Monstersoort	Monsterspecificatie
006	Grond (AS3000)	hb-146 (50-80) hb-148 (80-110) hb- 150 (50-100) hb- 152 (30-80)

Analyse	Eenheid	Q	006
monster voorbehandeling		S	Ja
droge stof	gew.-%	S	86.6
gewicht artefacten	g	S	<1
aard van de artefacten	-	S	geen
PER- EN POLYFLUORALKYLSTOFFEN			
PFBA (perfluorbutaanzuur)	µg/kgds	Q	<0.1
PFPeA (perfluorpentaanzuur)	µg/kgds	Q	<0.1
PFHxA (perfluorhexaanzuur)	µg/kgds	Q	<0.1
PFHpA (perfluorheptaanzuur)	µg/kgds	Q	<0.1
PFOA lineair (perfluoroctaanzuur)	µg/kgds	Q	<0.1
PFOA vertakt (perfluoroctaanzuur)	µg/kgds	Q	<0.1
som PFOA (0.7 factor)	µg/kgds	Q	0.1 [1)]
PFNA (perfluornonaanzuur)	µg/kgds	Q	<0.1
PFDA (perfluordecaanzuur)	µg/kgds	Q	<0.1
PFUnDA (perfluorundecaanzuur)	µg/kgds	Q	<0.1
PFDoDA (perfluordodecaanzuur)	µg/kgds	Q	<0.1
PFTrDA (perfluortridecaanzuur)	µg/kgds	Q	<0.1
PFTeDA (perfluortetradecaanzuur)	µg/kgds	Q	<0.1
PFHxDA (perfluorhexadecaanzuur)	µg/kgds	Q	<0.1
PFODA (perfluoroctadecaanzuur)	µg/kgds	Q	<0.1
PFBS (perfluorbutaansulfonzuur)	µg/kgds	Q	<0.1
PFPeS (perfluorpentaansulfonzuur)	µg/kgds	Q	<0.1
PFHxS (perfluorhexaansulfonzuur)	µg/kgds	Q	<0.1
PFHpS (perfluorheptaansulfonzuur)	µg/kgds	Q	<0.1
PFOS lineair (perfluoroctaansulfonzuur)	µg/kgds	Q	<0.1
PFOS vertakt (perfluoroctaansulfonzuur)	µg/kgds	Q	<0.1
som PFOS (0.7 factor)	µg/kgds	Q	0.1 [1)]
PFDS (perfluordecaansulfonzuur)	µg/kgds	Q	<0.1
4:2 FTS (4:2 fluortelomeer sulfonzuur)	µg/kgds	Q	<0.1
6:2 FTS (6:2 fluortelomeer sulfonzuur)	µg/kgds	Q	<0.1

De met S gemerkte analyses zijn geaccrediteerd en vallen onder de AS3000-erkenning. De met Q gemerkte analyses zijn geaccrediteerd door de RvA.

Paraaf :

SGS Environmental Analytics B.V. IS GEACCREDITEERD VOLGENS DE DOOR DE RAAD VOOR ACCREDITATIE GESTELDE CRITERIA VOOR TESTLABORATORIA CONFORM EN ISO/IEC 17025:2017 ONDER NR. L 028

AL ONZE WERKZAAMHEDEN WORDEN UITGEVOERD ONDER DE ALGEMENE VOORWAARDEN GEDEPONEERD BIJ DE KAMER VAN KOOPHANDEL EN FABRIEKEN TE ROTTERDAM INSCHRIJVING HANDELSREGISTER: KVK ROTTERDAM 24265286

Analyserapport

Sweco Eindhoven
Harry van den Bergh

Projectnaam	21.1041 aanbesteding Tennet trace Boxmeer-Venray - 002.813.20	Orderdatum	17-03-2022
Projectnummer	51006816	Startdatum	17-03-2022
Rapportnummer	13639579 - 1	Rapportagedatum	24-03-2022

Nummer	Monstersoort	Monsterspecificatie
006	Grond (AS3000)	hb-146 (50-80) hb-148 (80-110) hb- 150 (50-100) hb- 152 (30-80)

Analyse	Eenheid	Q	006
8:2 FTS (8:2 fluortelomeer sulfonzuur)	µg/kgds	Q	<0.1
10:2 FTS (10:2 fluortelomeer sulfonzuur)	µg/kgds	Q	<0.1
MeFOSAA (n-methyl perfluoroctaansulfonamide acetaat)	µg/kgds	Q	<0.1
EtFOSAA (n-ethyl perfluoroctaansulfonamide acetaat)	µg/kgds	Q	<0.1
PFOSA (perfluoroctaansulfonamide)	µg/kgds	Q	<0.1
MeFOSA (n-methyl perfluoroctaansulfonamide)	µg/kgds	Q	<0.1
8:2 DiPAP (8:2 fluortelomeer fosfaat diester)	µg/kgds	Q	<0.1

De met Q gemerkte analyses zijn geaccrediteerd door de RvA.

Paraaf :

SGS Environmental Analytics B.V. IS GEACCREDITEERD VOLGENS DE DOOR DE RAAD VOOR ACCREDITATIE GESTELDE CRITERIA VOOR TESTLABORATORIA CONFORM EN ISO/IEC 17025:2017 ONDER NR. L 028

AL ONZE WERKZAAMHEDEN WORDEN UITGEVOERD ONDER DE ALGEMENE VOORWAARDEN GEDEPONEERD BIJ DE KAMER VAN KOOPHANDEL EN FABRIEKEN TE ROTTERDAM INSCHRIJVING HANDELSREGISTER: KVK ROTTERDAM 24265286

Analyserapport

Sweco Eindhoven
Harry van den Bergh

Projectnaam	21.1041 aanbesteding Tennet trace Boxmeer-Venray - 002.813.20	Orderdatum	17-03-2022
Projectnummer	51006816	Startdatum	17-03-2022
Rapportnummer	13639579 - 1	Rapportagedatum	24-03-2022

Monster beschrijvingen

006	*	De monstervoorbehandeling en analyses zijn uitgevoerd conform Accreditatieschema AS3000, dit geldt alleen voor de analyses die worden gerapporteerd met het "S" kenmerk.

Voetnoten

1	De sommatie na verrekening van de 0.7 factor conform AS3000

Paraaf :

SGS Environmental Analytics B.V. IS GEACCREDITEERD VOLGENS DE DOOR DE RAAD VOOR ACCREDITATIE GESTELDE CRITERIA VOOR TESTLABORATORIA CONFORM EN ISO/IEC 17025:2017 ONDER NR. L 028

AL ONZE WERKZAAMHEDEN WORDEN UITGEVOERD ONDER DE ALGEMENE VOORWAARDEN GEDEPONEERD BIJ DE KAMER VAN KOOPHANDEL EN FABRIEKEN TE ROTTERDAM INSCHRIJVING HANDELSREGISTER: KVK ROTTERDAM 24265286

Analyserapport

Sweco Eindhoven
Harry van den Bergh

Projectnaam	21.1041 aanbesteding Tennet trace Boxmeer-Venray - 002.813.20	Orderdatum	17-03-2022
Projectnummer	51006816	Startdatum	17-03-2022
Rapportnummer	13639579 - 1	Rapportagedatum	24-03-2022

Analyse	Monstersoort	Relatie tot norm
monster voorbehandeling	Grond (AS3000)	Grond: conform NEN-EN 16179. Grond (AS3000): conform NEN-EN 16179
droge stof	Grond (AS3000)	Grond: NEN-EN 15934. Grond (AS3000): AS3010-2 en NEN-EN 15934
gewicht artefacten	Grond (AS3000)	Conform AS3000
aard van de artefacten	Grond (AS3000)	Idem
PFBA (perfluorbutaanzuur)	Grond (AS3000)	Eigen methode
PFPeA (perfluorpentaanzuur)	Grond (AS3000)	Idem
PFHxA (perfluorhexaanzuur)	Grond (AS3000)	Idem
PFHpA (perfluorheptaanzuur)	Grond (AS3000)	Idem
PFOA lineair (perfluoroctaanzuur)	Grond (AS3000)	Idem
PFOA vertakt (perfluoroctaanzuur)	Grond (AS3000)	Idem
som PFOA (0.7 factor)	Grond (AS3000)	Idem
PFNA (perfluornonaanzuur)	Grond (AS3000)	Idem
PFDA (perfluordecaanzuur)	Grond (AS3000)	Idem
PFUnDA (perfluorundecaanzuur)	Grond (AS3000)	Idem
PFDoDA (perfluordodecaanzuur)	Grond (AS3000)	Idem
PFTrDA (perfluortridecaanzuur)	Grond (AS3000)	Idem
PFTeDA (perfluortetradecaanzuur)	Grond (AS3000)	Idem
PFHxDA (perfluorhexadecaanzuur)	Grond (AS3000)	Idem
PFODA (perfluoroctadecaanzuur)	Grond (AS3000)	Idem
PFBS (perfluorbutaansulfonzuur)	Grond (AS3000)	Idem
PFPeS (perfluorpentaansulfonzuur)	Grond (AS3000)	Idem
PFHxS (perfluorhexaansulfonzuur)	Grond (AS3000)	Idem
PFHpS (perfluorheptaansulfonzuur)	Grond (AS3000)	Idem
PFOS lineair (perfluoroctaansulfonzuur)	Grond (AS3000)	Idem
PFOS vertakt (perfluoroctaansulfonzuur)	Grond (AS3000)	Idem
som PFOS (0.7 factor)	Grond (AS3000)	Idem
PFDS (perfluordecaansulfonzuur)	Grond (AS3000)	Idem
4:2 FTS (4:2 fluortelomeer sulfonzuur)	Grond (AS3000)	Idem
6:2 FTS (6:2 fluortelomeer sulfonzuur)	Grond (AS3000)	Idem
8:2 FTS (8:2 fluortelomeer sulfonzuur)	Grond (AS3000)	Idem
10:2 FTS (10:2 fluortelomeer sulfonzuur)	Grond (AS3000)	Idem
MeFOSAA (n-methyl perfluoroctaansulfonamide acetaat)	Grond (AS3000)	Idem
EtFOSAA (n-ethyl perfluoroctaansulfonamide acetaat)	Grond (AS3000)	Idem
PFOSA (perfluoroctaansulfonamide)	Grond (AS3000)	Idem

Paraaf :

SGS Environmental Analytics B.V. IS GEACCREDITEERD VOLGENS DE DOOR DE RAAD VOOR ACCREDITATIE GESTELDE CRITERIA VOOR TESTLABORATORIA CONFORM EN ISO/IEC 17025:2017 ONDER NR. L 028

AL ONZE WERKZAAMHEDEN WORDEN UITGEVOERD ONDER DE ALGEMENE VOORWAARDEN GEDEPONEERD BIJ DE KAMER VAN KOOPHANDEL EN FABRIEKEN TE ROTTERDAM INSCHRIJVING HANDELSREGISTER: KVK ROTTERDAM 24265286

Analyserapport

Sweco Eindhoven
Harry van den Bergh

Projectnaam	21.1041 aanbesteding Tennet trace Boxmeer-Venray - 002.813.20	Orderdatum	17-03-2022
Projectnummer	51006816	Startdatum	17-03-2022
Rapportnummer	13639579 - 1	Rapportagedatum	24-03-2022

Analyse	Monstersoort	Relatie tot norm
MeFOSA (n-methyl perfluoroctaansulfonamide)	Grond (AS3000)	Idem
8:2 DiPAP (8:2 fluortelomeer fosfaat diester)	Grond (AS3000)	Idem

Monster	Barcode	Aanlevering	Monstername	Verpakking
001	Y9719712	08-03-2022	08-03-2022	ALC201
001	Y9719718	08-03-2022	08-03-2022	ALC201
001	Y9719722	08-03-2022	08-03-2022	ALC201
001	Y9719716	08-03-2022	08-03-2022	ALC201
002	Y9719089	08-03-2022	08-03-2022	ALC201
002	Y9719720	08-03-2022	08-03-2022	ALC201
002	Y9719713	08-03-2022	08-03-2022	ALC201
002	Y9718828	08-03-2022	08-03-2022	ALC201
003	Y8344073	03-03-2022	03-03-2022	ALC201
003	Y8344103	03-03-2022	03-03-2022	ALC201
003	Y8344406	03-03-2022	03-03-2022	ALC201
003	Y8343802	03-03-2022	03-03-2022	ALC201
004	Y8344848	03-03-2022	03-03-2022	ALC201
004	Y8344036	03-03-2022	03-03-2022	ALC201
004	Y8344099	03-03-2022	03-03-2022	ALC201
004	Y8343797	03-03-2022	03-03-2022	ALC201
005	Y9719526	09-03-2022	09-03-2022	ALC201
005	Y9718943	09-03-2022	09-03-2022	ALC201
005	Y9719510	09-03-2022	09-03-2022	ALC201
005	Y9719357	09-03-2022	09-03-2022	ALC201
006	Y9718939	09-03-2022	09-03-2022	ALC201
006	Y9719360	09-03-2022	09-03-2022	ALC201
006	Y9719514	09-03-2022	09-03-2022	ALC201
006	Y9719516	09-03-2022	09-03-2022	ALC201

Paraaf :

SGS Environmental Analytics B.V. IS GEACCREDITEERD VOLGENS DE DOOR DE RAAD VOOR ACCREDITATIE GESTELDE CRITERIA VOOR TESTLABORATORIA CONFORM EN ISO/IEC 17025:2017 ONDER NR. L 028

AL ONZE WERKZAAMHEDEN WORDEN UITGEVOERD ONDER DE ALGEMENE VOORWAARDEN GEDEPONEERD BIJ DE KAMER VAN KOOPHANDEL EN FABRIEKEN TE ROTTERDAM INSCHRIJVING HANDELSREGISTER: KVK ROTTERDAM 24265286

SGS Environmental Analytics B.V.
Correspondentieadres
Steenhouwerstraat 15 · 3194 AG Rotterdam
Tel.: +31 (0)10 231 47 00 · Fax: +31 (0)10 416 30 34
www.sgs.com/analytics-nl

Analyserapport

Sweco Eindhoven
Harry van den Bergh
Postbus 1265
5602BG EINDHOVEN

Uw projectnaam	: 21.1041 aanbesteding Tennet trace Boxmeer-Venray - 002.813.20
Uw projectnummer	: 51006816
SGS rapportnummer	: 13640299, versienummer: 1.
Rapport-verificatienummer	: MPBA5IGX

Rotterdam, 26-03-2022

Geachte heer/mevrouw,

Hierbij ontvangt u de analyse resultaten van het laboratoriumonderzoek ten behoeve van uw project 51006816. Het onderzoek werd uitgevoerd conform uw opdracht. De gerapporteerde resultaten hebben uitsluitend betrekking op de door SGS geteste monsters en zoals door SGS ontvangen zijn. De door u aangegeven omschrijvingen voor de monsters, het project en de monsternamedatum (indien aangeleverd) zijn overgenomen in dit analyserapport. SGS is niet verantwoordelijk voor de gegevens verstrekt door de opdrachtgever.

Het onderzoek is uitgevoerd door SGS Environmental Analytics B.V., gevestigd aan de Steenhouwerstraat 15 in Rotterdam (NL). Indien het onderzoek is uitgevoerd door derden is dit in het rapport aangegeven.

Dit analyserapport bestaat inclusief bijlagen uit 6 pagina's. In geval van een versienummer van '2' of hoger vervallen de voorgaande versies. Alle bijlagen maken onlosmakelijk onderdeel uit van het rapport. Alleen vermenigvuldiging van het hele rapport is toegestaan.

Voor meer informatie, omtrent bijvoorbeeld meetonzekerheid of gebruikte analysemethoden, kunt u contact opnemen met de afdeling Customer Support.

Per 23 maart 2021 is SYNLAB Analytics & Services B.V. overgegaan naar de nieuwe naam SGS Environmental Analytics B.V. Alle erkenningen van SYNLAB Analytics & Services B.V blijven van kracht en zijn/worden omgezet naar SGS Environmental Analytics B.V.

Wij vertrouwen er op u met deze informatie van dienst te zijn.

Hoogachtend,

Jaap-Willem Hutter
Technical Director

SGS Environmental Analytics B.V. IS GEACCREDITEERD VOLGENS DE DOOR DE RAAD VOOR ACCREDITATIE GESTELDE CRITERIA VOOR TESTLABORATORIA CONFORM EN ISO/IEC 17025:2017 ONDER NR. L 028

AL ONZE WERKZAAMHEDEN WORDEN UITGEVOERD ONDER DE ALGEMENE VOORWAARDEN GEDEPONEERD BIJ DE KAMER VAN KOOPHANDEL EN FABRIEKEN TE ROTTERDAM INSCHRIJVING HANDELSREGISTER: KVK ROTTERDAM 24265286

Analyserapport

Sweco Eindhoven
Harry van den Bergh

Projectnaam	21.1041 aanbesteding Tennet trace Boxmeer-Venray - 002.813.20	Orderdatum	18-03-2022
Projectnummer	51006816	Startdatum	21-03-2022
Rapportnummer	13640299 - 1	Rapportagedatum	26-03-2022

Nummer	Monstersoort	Monsterspecificatie
001	Grond (AS3000)	hb-228 (0-40) hb-229 (0-25) hb-231 (0-40) hb-232 (0-40)
002	Grond (AS3000)	hb-228 (40-90) hb-230 (40-80) hb-235 (60-110) hb-236 (50-90)

Analyse	Eenheid	Q	001	002
monster voorbehandeling		S	Ja	Ja
droge stof	gew.-%	S	66.7	80.4
gewicht artefacten	g	S	<1	<1
aard van de artefacten	-	S	geen	geen
PER- EN POLYFLUORALKYLSTOFFEN				
PFBA (perfluorbutaanzuur)	µg/kgds	Q	0.1	<0.1
PFPeA (perfluorpentaanzuur)	µg/kgds	Q	<0.1	<0.1
PFHxA (perfluorhexaanzuur)	µg/kgds	Q	<0.1	<0.1
PFHpA (perfluorheptaanzuur)	µg/kgds	Q	<0.1	<0.1
PFOA lineair (perfluoroctaanzuur)	µg/kgds	Q	0.5	<0.1
PFOA vertakt (perfluoroctaanzuur)	µg/kgds	Q	<0.1	<0.1
som PFOA (0.7 factor)	µg/kgds	Q	0.6 [1)]	0.1 [1)]
PFNA (perfluornonaanzuur)	µg/kgds	Q	<0.1	<0.1
PFDA (perfluordecaanzuur)	µg/kgds	Q	<0.1	<0.1
PFUnDA (perfluorundecaanzuur)	µg/kgds	Q	<0.1	<0.1
PFDoDA (perfluordodecaanzuur)	µg/kgds	Q	0.2 [2)]	<0.1
PFTrDA (perfluortridecaanzuur)	µg/kgds	Q	<0.1	<0.1
PFTeDA (perfluortetradecaanzuur)	µg/kgds	Q	<0.1	<0.1
PFHxDA (perfluorhexadecaanzuur)	µg/kgds	Q	<0.1	<0.1
PFODA (perfluoroctadecaanzuur)	µg/kgds	Q	<0.1	<0.1
PFBS (perfluorbutaansulfonzuur)	µg/kgds	Q	<0.1	<0.1
PFPeS (perfluorpentaansulfonzuur)	µg/kgds	Q	<0.1	<0.1
PFHxS (perfluorhexaansulfonzuur)	µg/kgds	Q	<0.1	<0.1
PFHpS (perfluorheptaansulfonzuur)	µg/kgds	Q	<0.1	<0.1
PFOS lineair (perfluoroctaansulfonzuur)	µg/kgds	Q	0.3	<0.1
PFOS vertakt (perfluoroctaansulfonzuur)	µg/kgds	Q	0.1	<0.1
som PFOS (0.7 factor)	µg/kgds	Q	0.4 [1)]	0.1 [1)]
PFDS (perfluordecaansulfonzuur)	µg/kgds	Q	<0.1	<0.1
4:2 FTS (4:2 fluortelomeer sulfonzuur)	µg/kgds	Q	<0.1	<0.1
6:2 FTS (6:2 fluortelomeer sulfonzuur)	µg/kgds	Q	<0.1	<0.1

De met S gemerkte analyses zijn geaccrediteerd en vallen onder de AS3000-erkenning. De met Q gemerkte analyses zijn geaccrediteerd door de RvA.

Paraaf :

SGS Environmental Analytics B.V. IS GEACCREDITEERD VOLGENS DE DOOR DE RAAD VOOR ACCREDITATIE GESTELDE CRITERIA VOOR TESTLABORATORIA CONFORM EN ISO/IEC 17025:2017 ONDER NR. L 028

AL ONZE WERKZAAMHEDEN WORDEN UITGEVOERD ONDER DE ALGEMENE VOORWAARDEN GEDEPONEERD BIJ DE KAMER VAN KOOPHANDEL EN FABRIEKEN TE ROTTERDAM INSCHRIJVING HANDELSREGISTER: KVK ROTTERDAM 24265286

Analyserapport

Sweco Eindhoven
Harry van den Bergh

Projectnaam	21.1041 aanbesteding Tennet trace Boxmeer-Venray - 002.813.20	Orderdatum	18-03-2022
Projectnummer	51006816	Startdatum	21-03-2022
Rapportnummer	13640299 - 1	Rapportagedatum	26-03-2022

Nummer	Monstersoort	Monsterspecificatie
001	Grond (AS3000)	hb-228 (0-40) hb-229 (0-25) hb-231 (0-40) hb-232 (0-40)
002	Grond (AS3000)	hb-228 (40-90) hb-230 (40-80) hb-235 (60-110) hb-236 (50-90)

Analyse	Eenheid	Q	001	002
8:2 FTS (8:2 fluortelomeer sulfonzuur)	µg/kgds	Q	<0.1	<0.1
10:2 FTS (10:2 fluortelomeer sulfonzuur)	µg/kgds	Q	<0.1	<0.1
MeFOSAA (n-methyl perfluoroctaansulfonamide acetaat)	µg/kgds	Q	<0.1	<0.1
EtFOSAA (n-ethyl perfluoroctaansulfonamide acetaat)	µg/kgds	Q	<0.1	<0.1
PFOSA (perfluoroctaansulfonamide)	µg/kgds	Q	<0.1	<0.1
MeFOSA (n-methyl perfluoroctaansulfonamide)	µg/kgds	Q	<0.1	<0.1
8:2 DiPAP (8:2 fluortelomeer fosfaat diester)	µg/kgds	Q	<0.1	<0.1

De met Q gemerkte analyses zijn geaccrediteerd door de RvA.

Paraaf :

SGS Environmental Analytics B.V. IS GEACCREDITEERD VOLGENS DE DOOR DE RAAD VOOR ACCREDITATIE GESTELDE CRITERIA VOOR TESTLABORATORIA CONFORM EN ISO/IEC 17025:2017 ONDER NR. L 028

AL ONZE WERKZAAMHEDEN WORDEN UITGEVOERD ONDER DE ALGEMENE VOORWAARDEN GEDEPONEERD BIJ DE KAMER VAN KOOPHANDEL EN FABRIEKEN TE ROTTERDAM INSCHRIJVING HANDELSREGISTER: KVK ROTTERDAM 24265286

Analyserapport

Sweco Eindhoven
Harry van den Bergh

Projectnaam	21.1041 aanbesteding Tennet trace Boxmeer-Venray - 002.813.20	Orderdatum	18-03-2022
Projectnummer	51006816	Startdatum	21-03-2022
Rapportnummer	13640299 - 1	Rapportagedatum	26-03-2022

Monster beschrijvingen

001	*	De monstervoorbehandeling en analyses zijn uitgevoerd conform Accreditatieschema AS3000, dit geldt alleen voor de analyses die worden gerapporteerd met het "S" kenmerk.
002	*	De monstervoorbehandeling en analyses zijn uitgevoerd conform Accreditatieschema AS3000, dit geldt alleen voor de analyses die worden gerapporteerd met het "S" kenmerk.

Voetnoten

1	De sommatie na verrekening van de 0.7 factor conform AS3000
2	Door matrixstoring is de onzekerheid in het resultaat vergroot.

Paraaf :

SGS Environmental Analytics B.V. IS GEACCREDITEERD VOLGENS DE DOOR DE RAAD VOOR ACCREDITATIE GESTELDE CRITERIA VOOR TESTLABORATORIA CONFORM EN ISO/IEC 17025:2017 ONDER NR. L 028

AL ONZE WERKZAAMHEDEN WORDEN UITGEVOERD ONDER DE ALGEMENE VOORWAARDEN GEDEPONEERD BIJ DE KAMER VAN KOOPHANDEL EN FABRIEKEN TE ROTTERDAM INSCHRIJVING HANDELSREGISTER: KVK ROTTERDAM 24265286

Analyserapport

Sweco Eindhoven
Harry van den Bergh

Projectnaam	21.1041 aanbesteding Tennet trace Boxmeer-Venray - 002.813.20	Orderdatum	18-03-2022
Projectnummer	51006816	Startdatum	21-03-2022
Rapportnummer	13640299 - 1	Rapportagedatum	26-03-2022

Analyse	Monstersoort	Relatie tot norm
monster voorbehandeling	Grond (AS3000)	Grond: conform NEN-EN 16179. Grond (AS3000): conform NEN-EN 16179
droge stof	Grond (AS3000)	Grond: NEN-EN 15934. Grond (AS3000): AS3010-2 en NEN-EN 15934
gewicht artefacten	Grond (AS3000)	Conform AS3000
aard van de artefacten	Grond (AS3000)	Idem
PFBA (perfluorbutaanzuur)	Grond (AS3000)	Eigen methode
PFPeA (perfluorpentaanzuur)	Grond (AS3000)	Idem
PFHxA (perfluorhexaanzuur)	Grond (AS3000)	Idem
PFHpA (perfluorheptaanzuur)	Grond (AS3000)	Idem
PFOA lineair (perfluoroctaanzuur)	Grond (AS3000)	Idem
PFOA vertakt (perfluoroctaanzuur)	Grond (AS3000)	Idem
som PFOA (0.7 factor)	Grond (AS3000)	Idem
PFNA (perfluornonaanzuur)	Grond (AS3000)	Idem
PFDA (perfluordecaanzuur)	Grond (AS3000)	Idem
PFUnDA (perfluorundecaanzuur)	Grond (AS3000)	Idem
PFDoDA (perfluordodecaanzuur)	Grond (AS3000)	Idem
PFTrDA (perfluortridecaanzuur)	Grond (AS3000)	Idem
PFTeDA (perfluortetradecaanzuur)	Grond (AS3000)	Idem
PFHxDA (perfluorhexadecaanzuur)	Grond (AS3000)	Idem
PFODA (perfluoroctadecaanzuur)	Grond (AS3000)	Idem
PFBS (perfluorbutaansulfonzuur)	Grond (AS3000)	Idem
PFPeS (perfluorpentaansulfonzuur)	Grond (AS3000)	Idem
PFHxS (perfluorhexaansulfonzuur)	Grond (AS3000)	Idem
PFHpS (perfluorheptaansulfonzuur)	Grond (AS3000)	Idem
PFOS lineair (perfluoroctaansulfonzuur)	Grond (AS3000)	Idem
PFOS vertakt (perfluoroctaansulfonzuur)	Grond (AS3000)	Idem
som PFOS (0.7 factor)	Grond (AS3000)	Idem
PFDS (perfluordecaansulfonzuur)	Grond (AS3000)	Idem
4:2 FTS (4:2 fluortelomeer sulfonzuur)	Grond (AS3000)	Idem
6:2 FTS (6:2 fluortelomeer sulfonzuur)	Grond (AS3000)	Idem
8:2 FTS (8:2 fluortelomeer sulfonzuur)	Grond (AS3000)	Idem
10:2 FTS (10:2 fluortelomeer sulfonzuur)	Grond (AS3000)	Idem
MeFOSAA (n-methyl perfluoroctaansulfonamide acetaat)	Grond (AS3000)	Idem
EtFOSAA (n-ethyl perfluoroctaansulfonamide acetaat)	Grond (AS3000)	Idem
PFOSA (perfluoroctaansulfonamide)	Grond (AS3000)	Idem

Paraaf :

SGS Environmental Analytics B.V. IS GEACCREDITEERD VOLGENS DE DOOR DE RAAD VOOR ACCREDITATIE GESTELDE CRITERIA VOOR TESTLABORATORIA CONFORM EN ISO/IEC 17025:2017 ONDER NR. L 028

AL ONZE WERKZAAMHEDEN WORDEN UITGEVOERD ONDER DE ALGEMENE VOORWAARDEN GEDEPONEERD BIJ DE KAMER VAN KOOPHANDEL EN FABRIEKEN TE ROTTERDAM INSCHRIJVING HANDELSREGISTER: KVK ROTTERDAM 24265286

Analyserapport

Sweco Eindhoven
Harry van den Bergh

Projectnaam	21.1041 aanbesteding Tennet trace Boxmeer-Venray - 002.813.20	Orderdatum	18-03-2022
Projectnummer	51006816	Startdatum	21-03-2022
Rapportnummer	13640299 - 1	Rapportagedatum	26-03-2022

Analyse	Monstersoort	Relatie tot norm
MeFOSA (n-methyl perfluoroctaansulfonamide)	Grond (AS3000)	Idem
8:2 DiPAP (8:2 fluortelomeer fosfaat diester)	Grond (AS3000)	Idem

Monster	Barcode	Aanlevering	Monstername	Verpakking
001	Y9718051	21-03-2022	17-03-2022	ALC201
001	Y9718805	21-03-2022	17-03-2022	ALC201
001	Y9718050	21-03-2022	17-03-2022	ALC201
001	Y9718654	21-03-2022	17-03-2022	ALC201
002	Y9718604	21-03-2022	18-03-2022	ALC201
002	Y9718807	21-03-2022	17-03-2022	ALC201
002	Y9718479	21-03-2022	18-03-2022	ALC201
002	Y8344998	21-03-2022	17-03-2022	ALC201

Paraaf :

SGS Environmental Analytics B.V. IS GEACCREDITEERD VOLGENS DE DOOR DE RAAD VOOR ACCREDITATIE GESTELDE CRITERIA VOOR TESTLABORATORIA CONFORM EN ISO/IEC 17025:2017 ONDER NR. L 028

AL ONZE WERKZAAMHEDEN WORDEN UITGEVOERD ONDER DE ALGEMENE VOORWAARDEN GEDEPONEERD BIJ DE KAMER VAN KOOPHANDEL EN FABRIEKEN TE ROTTERDAM INSCHRIJVING HANDELSREGISTER: KVK ROTTERDAM 24265286

SGS Environmental Analytics B.V.
Correspondentieadres
Steenhouwerstraat 15 · 3194 AG Rotterdam
Tel.: +31 (0)10 231 47 00 · Fax: +31 (0)10 416 30 34
www.sgs.com/analytics-nl

Analyserapport

Sweco Eindhoven
Harry van den Bergh
Postbus 1265
5602BG EINDHOVEN

Uw projectnaam	: 21.1041 aanbesteding Tennet trace Boxmeer-Venray - 002.813.20
Uw projectnummer	: 51006816
SGS rapportnummer	: 13640454, versienummer: 1.
Rapport-verificatienummer	: XGQ7RC3I

Rotterdam, 25-03-2022

Geachte heer/mevrouw,

Hierbij ontvangt u de analyse resultaten van het laboratoriumonderzoek ten behoeve van uw project 51006816. Het onderzoek werd uitgevoerd conform uw opdracht. De gerapporteerde resultaten hebben uitsluitend betrekking op de door SGS geteste monsters en zoals door SGS ontvangen zijn. De door u aangegeven omschrijvingen voor de monsters, het project en de monsternamedatum (indien aangeleverd) zijn overgenomen in dit analyserapport. SGS is niet verantwoordelijk voor de gegevens verstrekt door de opdrachtgever.

Het onderzoek is uitgevoerd door SGS Environmental Analytics B.V., gevestigd aan de Steenhouwerstraat 15 in Rotterdam (NL). Indien het onderzoek is uitgevoerd door derden is dit in het rapport aangegeven.

Dit analyserapport bestaat inclusief bijlagen uit 6 pagina's. In geval van een versienummer van '2' of hoger vervallen de voorgaande versies. Alle bijlagen maken onlosmakelijk onderdeel uit van het rapport. Alleen vermenigvuldiging van het hele rapport is toegestaan.

Voor meer informatie, omtrent bijvoorbeeld meetonzekerheid of gebruikte analysemethoden, kunt u contact opnemen met de afdeling Customer Support.

Per 23 maart 2021 is SYNLAB Analytics & Services B.V. overgegaan naar de nieuwe naam SGS Environmental Analytics B.V. Alle erkenningen van SYNLAB Analytics & Services B.V blijven van kracht en zijn/worden omgezet naar SGS Environmental Analytics B.V.

Wij vertrouwen er op u met deze informatie van dienst te zijn.

Hoogachtend,

Jaap-Willem Hutter
Technical Director

SGS Environmental Analytics B.V. IS GEACCREDITEERD VOLGENS DE DOOR DE RAAD VOOR ACCREDITATIE GESTELDE CRITERIA VOOR TESTLABORATORIA CONFORM EN ISO/IEC 17025:2017 ONDER NR. L 028

AL ONZE WERKZAAMHEDEN WORDEN UITGEVOERD ONDER DE ALGEMENE VOORWAARDEN GEDEPONEERD BIJ DE KAMER VAN KOOPHANDEL EN FABRIEKEN TE ROTTERDAM INSCHRIJVING HANDELSREGISTER: KVK ROTTERDAM 24265286

Analyserapport

Sweco Eindhoven
Harry van den Bergh

Projectnaam	21.1041 aanbesteding Tennet trace Boxmeer-Venray - 002.813.20	Orderdatum	18-03-2022
Projectnummer	51006816	Startdatum	18-03-2022
Rapportnummer	13640454 - 1	Rapportagedatum	25-03-2022

Nummer	Monstersoort	Monsterspecificatie
001	Grond (AS3000)	hb-105_N (0-50) hb-108 (0-40) hb-111 (0-30) hb-115 (0-40)
002	Grond (AS3000)	hb-105_N (50-70) hb-108 (40-80) hb-111 (60-110) hb-115 (70-110)

Analyse	Eenheid	Q	001	002
monster voorbehandeling		S	Ja	Ja
droge stof	gew.-%	S	85.9	87.4
gewicht artefacten	g	S	<1	<1
aard van de artefacten	-	S	geen	geen
PER- EN POLYFLUORALKYLSTOFFEN				
PFBA (perfluorbutaanzuur)	µg/kgds	Q	<0.1	<0.1
PFPeA (perfluorpentaanzuur)	µg/kgds	Q	<0.1	<0.1
PFHxA (perfluorhexaanzuur)	µg/kgds	Q	<0.1	<0.1
PFHpA (perfluorheptaanzuur)	µg/kgds	Q	<0.1	<0.1
PFOA lineair (perfluoroctaanzuur)	µg/kgds	Q	0.2	<0.1
PFOA vertakt (perfluoroctaanzuur)	µg/kgds	Q	<0.1	<0.1
som PFOA (0.7 factor)	µg/kgds	Q	0.3 [1)]	0.1 [1)]
PFNA (perfluornonaanzuur)	µg/kgds	Q	<0.1	<0.1
PFDA (perfluordecaanzuur)	µg/kgds	Q	<0.1	<0.1
PFUnDA (perfluorundecaanzuur)	µg/kgds	Q	<0.1	<0.1
PFDoDA (perfluordodecaanzuur)	µg/kgds	Q	<0.1	<0.1
PFTrDA (perfluortridecaanzuur)	µg/kgds	Q	<0.1	<0.1
PFTeDA (perfluortetradecaanzuur)	µg/kgds	Q	<0.1	<0.1
PFHxDA (perfluorhexadecaanzuur)	µg/kgds	Q	<0.1	<0.1
PFODA (perfluoroctadecaanzuur)	µg/kgds	Q	<0.1	<0.1
PFBS (perfluorbutaansulfonzuur)	µg/kgds	Q	<0.1	<0.1
PFPeS (perfluorpentaansulfonzuur)	µg/kgds	Q	<0.1	<0.1
PFHxS (perfluorhexaansulfonzuur)	µg/kgds	Q	<0.1	<0.1
PFHpS (perfluorheptaansulfonzuur)	µg/kgds	Q	<0.1	<0.1
PFOS lineair (perfluoroctaansulfonzuur)	µg/kgds	Q	0.2	<0.1
PFOS vertakt (perfluoroctaansulfonzuur)	µg/kgds	Q	<0.1	<0.1
som PFOS (0.7 factor)	µg/kgds	Q	0.3 [1)]	0.1 [1)]
PFDS (perfluordecaansulfonzuur)	µg/kgds	Q	<0.1	<0.1
4:2 FTS (4:2 fluortelomeer sulfonzuur)	µg/kgds	Q	<0.1	<0.1
6:2 FTS (6:2 fluortelomeer sulfonzuur)	µg/kgds	Q	<0.1	<0.1

De met S gemerkte analyses zijn geaccrediteerd en vallen onder de AS3000-erkenning. De met Q gemerkte analyses zijn geaccrediteerd door de RvA.

Paraaf :

SGS Environmental Analytics B.V. IS GEACCREDITEERD VOLGENS DE DOOR DE RAAD VOOR ACCREDITATIE GESTELDE CRITERIA VOOR TESTLABORATORIA CONFORM EN ISO/IEC 17025:2017 ONDER NR. L 028

AL ONZE WERKZAAMHEDEN WORDEN UITGEVOERD ONDER DE ALGEMENE VOORWAARDEN GEDEPONEERD BIJ DE KAMER VAN KOOPHANDEL EN FABRIEKEN TE ROTTERDAM INSCHRIJVING HANDELSREGISTER: KVK ROTTERDAM 24265286

Analyserapport

Sweco Eindhoven
Harry van den Bergh

Projectnaam	21.1041 aanbesteding Tennet trace Boxmeer-Venray - 002.813.20	Orderdatum	18-03-2022
Projectnummer	51006816	Startdatum	18-03-2022
Rapportnummer	13640454 - 1	Rapportagedatum	25-03-2022

Nummer	Monstersoort	Monsterspecificatie
001	Grond (AS3000)	hb-105_N (0-50) hb-108 (0-40) hb-111 (0-30) hb-115 (0-40)
002	Grond (AS3000)	hb-105_N (50-70) hb-108 (40-80) hb-111 (60-110) hb-115 (70-110)

Analyse	Eenheid	Q	001	002
8:2 FTS (8:2 fluortelomeer sulfonzuur)	µg/kgds	Q	<0.1	<0.1
10:2 FTS (10:2 fluortelomeer sulfonzuur)	µg/kgds	Q	<0.1	<0.1
MeFOSAA (n-methyl perfluoroctaansulfonamide acetaat)	µg/kgds	Q	<0.1	<0.1
EtFOSAA (n-ethyl perfluoroctaansulfonamide acetaat)	µg/kgds	Q	<0.1	<0.1
PFOSA (perfluoroctaansulfonamide)	µg/kgds	Q	<0.1	<0.1
MeFOSA (n-methyl perfluoroctaansulfonamide)	µg/kgds	Q	<0.1	<0.1
8:2 DiPAP (8:2 fluortelomeer fosfaat diester)	µg/kgds	Q	<0.1	<0.1

De met Q gemerkte analyses zijn geaccrediteerd door de RvA.

Paraaf :

SGS Environmental Analytics B.V. IS GEACCREDITEERD VOLGENS DE DOOR DE RAAD VOOR ACCREDITATIE GESTELDE CRITERIA VOOR TESTLABORATORIA CONFORM EN ISO/IEC 17025:2017 ONDER NR. L 028

AL ONZE WERKZAAMHEDEN WORDEN UITGEVOERD ONDER DE ALGEMENE VOORWAARDEN GEDEPONEERD BIJ DE KAMER VAN KOOPHANDEL EN FABRIEKEN TE ROTTERDAM INSCHRIJVING HANDELSREGISTER: KVK ROTTERDAM 24265286

Analyserapport

Sweco Eindhoven
Harry van den Bergh

Projectnaam	21.1041 aanbesteding Tennet trace Boxmeer-Venray - 002.813.20	Orderdatum	18-03-2022
Projectnummer	51006816	Startdatum	18-03-2022
Rapportnummer	13640454 - 1	Rapportagedatum	25-03-2022

Monster beschrijvingen

001	*	De monstervoorbehandeling en analyses zijn uitgevoerd conform Accreditatieschema AS3000, dit geldt alleen voor de analyses die worden gerapporteerd met het "S" kenmerk.
002	*	De monstervoorbehandeling en analyses zijn uitgevoerd conform Accreditatieschema AS3000, dit geldt alleen voor de analyses die worden gerapporteerd met het "S" kenmerk.

Voetnoten

1	De sommatie na verrekening van de 0.7 factor conform AS3000

Paraaf :

SGS Environmental Analytics B.V. IS GEACCREDITEERD VOLGENS DE DOOR DE RAAD VOOR ACCREDITATIE GESTELDE CRITERIA VOOR TESTLABORATORIA CONFORM EN ISO/IEC 17025:2017 ONDER NR. L 028

AL ONZE WERKZAAMHEDEN WORDEN UITGEVOERD ONDER DE ALGEMENE VOORWAARDEN GEDEPONEERD BIJ DE KAMER VAN KOOPHANDEL EN FABRIEKEN TE ROTTERDAM INSCHRIJVING HANDELSREGISTER: KVK ROTTERDAM 24265286

Analyserapport

Sweco Eindhoven
Harry van den Bergh

Projectnaam	21.1041 aanbesteding Tennet trace Boxmeer-Venray - 002.813.20	Orderdatum	18-03-2022
Projectnummer	51006816	Startdatum	18-03-2022
Rapportnummer	13640454 - 1	Rapportagedatum	25-03-2022

Analyse	Monstersoort	Relatie tot norm
monster voorbehandeling	Grond (AS3000)	Grond: conform NEN-EN 16179. Grond (AS3000): conform NEN-EN 16179
droge stof	Grond (AS3000)	Grond: NEN-EN 15934. Grond (AS3000): AS3010-2 en NEN-EN 15934
gewicht artefacten	Grond (AS3000)	Conform AS3000
aard van de artefacten	Grond (AS3000)	Idem
PFBA (perfluorbutaanzuur)	Grond (AS3000)	Eigen methode
PFPeA (perfluorpentaanzuur)	Grond (AS3000)	Idem
PFHxA (perfluorhexaanzuur)	Grond (AS3000)	Idem
PFHpA (perfluorheptaanzuur)	Grond (AS3000)	Idem
PFOA lineair (perfluoroctaanzuur)	Grond (AS3000)	Idem
PFOA vertakt (perfluoroctaanzuur)	Grond (AS3000)	Idem
som PFOA (0.7 factor)	Grond (AS3000)	Idem
PFNA (perfluornonaanzuur)	Grond (AS3000)	Idem
PFDA (perfluordecaanzuur)	Grond (AS3000)	Idem
PFUnDA (perfluorundecaanzuur)	Grond (AS3000)	Idem
PFDoDA (perfluordodecaanzuur)	Grond (AS3000)	Idem
PFTrDA (perfluortridecaanzuur)	Grond (AS3000)	Idem
PFTeDA (perfluortetradecaanzuur)	Grond (AS3000)	Idem
PFHxDA (perfluorhexadecaanzuur)	Grond (AS3000)	Idem
PFODA (perfluoroctadecaanzuur)	Grond (AS3000)	Idem
PFBS (perfluorbutaansulfonzuur)	Grond (AS3000)	Idem
PFPeS (perfluorpentaansulfonzuur)	Grond (AS3000)	Idem
PFHxS (perfluorhexaansulfonzuur)	Grond (AS3000)	Idem
PFHpS (perfluorheptaansulfonzuur)	Grond (AS3000)	Idem
PFOS lineair (perfluoroctaansulfonzuur)	Grond (AS3000)	Idem
PFOS vertakt (perfluoroctaansulfonzuur)	Grond (AS3000)	Idem
som PFOS (0.7 factor)	Grond (AS3000)	Idem
PFDS (perfluordecaansulfonzuur)	Grond (AS3000)	Idem
4:2 FTS (4:2 fluortelomeer sulfonzuur)	Grond (AS3000)	Idem
6:2 FTS (6:2 fluortelomeer sulfonzuur)	Grond (AS3000)	Idem
8:2 FTS (8:2 fluortelomeer sulfonzuur)	Grond (AS3000)	Idem
10:2 FTS (10:2 fluortelomeer sulfonzuur)	Grond (AS3000)	Idem
MeFOSAA (n-methyl perfluoroctaansulfonamide acetaat)	Grond (AS3000)	Idem
EtFOSAA (n-ethyl perfluoroctaansulfonamide acetaat)	Grond (AS3000)	Idem
PFOSA (perfluoroctaansulfonamide)	Grond (AS3000)	Idem

Paraaf :

SGS Environmental Analytics B.V. IS GEACCREDITEERD VOLGENS DE DOOR DE RAAD VOOR ACCREDITATIE GESTELDE CRITERIA VOOR TESTLABORATORIA CONFORM EN ISO/IEC 17025:2017 ONDER NR. L 028

AL ONZE WERKZAAMHEDEN WORDEN UITGEVOERD ONDER DE ALGEMENE VOORWAARDEN GEDEPONEERD BIJ DE KAMER VAN KOOPHANDEL EN FABRIEKEN TE ROTTERDAM INSCHRIJVING HANDELSREGISTER: KVK ROTTERDAM 24265286

Analyserapport

Sweco Eindhoven
Harry van den Bergh

Projectnaam	21.1041 aanbesteding Tennet trace Boxmeer-Venray - 002.813.20	Orderdatum	18-03-2022
Projectnummer	51006816	Startdatum	18-03-2022
Rapportnummer	13640454 - 1	Rapportagedatum	25-03-2022

Analyse	Monstersoort	Relatie tot norm
MeFOSA (n-methyl perfluoroctaansulfonamide)	Grond (AS3000)	Idem
8:2 DiPAP (8:2 fluortelomeer fosfaat diester)	Grond (AS3000)	Idem

Monster	Barcode	Aanlevering	Monstername	Verpakking
001	Y8343794	04-03-2022	04-03-2022	ALC201
001	Y8343636	04-03-2022	04-03-2022	ALC201
001	Y9718808	07-03-2022	07-03-2022	ALC201
001	Y8344629	04-03-2022	04-03-2022	ALC201
002	Y8343796	04-03-2022	04-03-2022	ALC201
002	Y8344631	04-03-2022	04-03-2022	ALC201
002	Y8344080	04-03-2022	04-03-2022	ALC201
002	Y9718815	07-03-2022	07-03-2022	ALC201

Paraaf :

SGS Environmental Analytics B.V. IS GEACCREDITEERD VOLGENS DE DOOR DE RAAD VOOR ACCREDITATIE GESTELDE CRITERIA VOOR TESTLABORATORIA CONFORM EN ISO/IEC 17025:2017 ONDER NR. L 028

AL ONZE WERKZAAMHEDEN WORDEN UITGEVOERD ONDER DE ALGEMENE VOORWAARDEN GEDEPONEERD BIJ DE KAMER VAN KOOPHANDEL EN FABRIEKEN TE ROTTERDAM INSCHRIJVING HANDELSREGISTER: KVK ROTTERDAM 24265286

SGS Environmental Analytics B.V.
Correspondentieadres
Steenhouwerstraat 15 · 3194 AG Rotterdam
Tel.: +31 (0)10 231 47 00 · Fax: +31 (0)10 416 30 34
www.sgs.com/analytics-nl

Analyserapport

Sweco Eindhoven
Harry van den Bergh
Postbus 1265
5602BG EINDHOVEN

Uw projectnaam	: 21.1041 aanbesteding Tennet trace Boxmeer-Venray - 002.813.20
Uw projectnummer	: 51006816
SGS rapportnummer	: 13640462, versienummer: 1.
Rapport-verificatienummer	: 1GJ9L853

Rotterdam, 25-03-2022

Geachte heer/mevrouw,

Hierbij ontvangt u de analyse resultaten van het laboratoriumonderzoek ten behoeve van uw project 51006816. Het onderzoek werd uitgevoerd conform uw opdracht. De gerapporteerde resultaten hebben uitsluitend betrekking op de door SGS geteste monsters en zoals door SGS ontvangen zijn. De door u aangegeven omschrijvingen voor de monsters, het project en de monsternamedatum (indien aangeleverd) zijn overgenomen in dit analyserapport. SGS is niet verantwoordelijk voor de gegevens verstrekt door de opdrachtgever.

Het onderzoek is uitgevoerd door SGS Environmental Analytics B.V., gevestigd aan de Steenhouwerstraat 15 in Rotterdam (NL). Indien het onderzoek is uitgevoerd door derden is dit in het rapport aangegeven.

Dit analyserapport bestaat inclusief bijlagen uit 6 pagina's. In geval van een versienummer van '2' of hoger vervallen de voorgaande versies. Alle bijlagen maken onlosmakelijk onderdeel uit van het rapport. Alleen vermenigvuldiging van het hele rapport is toegestaan.

Voor meer informatie, omtrent bijvoorbeeld meetonzekerheid of gebruikte analysemethoden, kunt u contact opnemen met de afdeling Customer Support.

Per 23 maart 2021 is SYNLAB Analytics & Services B.V. overgegaan naar de nieuwe naam SGS Environmental Analytics B.V. Alle erkenningen van SYNLAB Analytics & Services B.V blijven van kracht en zijn/worden omgezet naar SGS Environmental Analytics B.V.

Wij vertrouwen er op u met deze informatie van dienst te zijn.

Hoogachtend,

Jaap-Willem Hutter
Technical Director

SGS Environmental Analytics B.V. IS GEACCREDITEERD VOLGENS DE DOOR DE RAAD VOOR ACCREDITATIE GESTELDE CRITERIA VOOR TESTLABORATORIA CONFORM EN ISO/IEC 17025:2017 ONDER NR. L 028

AL ONZE WERKZAAMHEDEN WORDEN UITGEVOERD ONDER DE ALGEMENE VOORWAARDEN GEDEPONEERD BIJ DE KAMER VAN KOOPHANDEL EN FABRIEKEN TE ROTTERDAM INSCHRIJVING HANDELSREGISTER: KVK ROTTERDAM 24265286

Analyserapport

Sweco Eindhoven
Harry van den Bergh

Projectnaam	21.1041 aanbesteding Tennet trace Boxmeer-Venray - 002.813.20	Orderdatum	18-03-2022
Projectnummer	51006816	Startdatum	18-03-2022
Rapportnummer	13640462 - 1	Rapportagedatum	25-03-2022

Nummer	Monstersoort	Monsterspecificatie
001	Grond (AS3000)	hb-171 (0-35) hb-175 (0-50) hb- 166 (0-50) hb- 182 (0-50)
002	Grond (AS3000)	hb-185 (0-40) hb-194 (0-40) hb- 190 (0-50) hb- 198 (0-30)
003	Grond (AS3000)	hb-171 (60-110) hb-175 (80-130) hb- 166 (50-80) hb- 182 (70-120)
004	Grond (AS3000)	hb-185 (40-70) hb-194 (40-90) hb- 190 (60-100) hb- 198 (80-100)

Analyse	Eenheid	Q	001	002	003	004
monster voorbehandeling		S	Ja	Ja	Ja	Ja
droge stof	gew.-%	S	86.4	87.2	75.0	89.2
gewicht artefacten	g	S	<1	<1	<1	<1
aard van de artefacten	-	S	geen	geen	geen	geen
PER- EN POLYFLUORALKYLSTOFFEN						
PFBA (perfluorbutaanzuur)	µg/kgds	Q	<0.1	<0.1	<0.1	<0.1
PFPeA (perfluorpentaanzuur)	µg/kgds	Q	<0.1	<0.1	<0.1	<0.1
PFHxA (perfluorhexaanzuur)	µg/kgds	Q	<0.1	<0.1	<0.1	<0.1
PFHpA (perfluorheptaanzuur)	µg/kgds	Q	<0.1	<0.1	<0.1	<0.1
PFOA lineair (perfluoroctaanzuur)	µg/kgds	Q	0.2	0.2	0.1	<0.1
PFOA vertakt (perfluoroctaanzuur)	µg/kgds	Q	<0.1	<0.1	<0.1	<0.1
som PFOA (0.7 factor)	µg/kgds	Q	0.3 [1)]	0.3 [1)]	0.2 [1)]	0.1 [1)]
PFNA (perfluornonaanzuur)	µg/kgds	Q	<0.1	<0.1	<0.1	<0.1
PFDA (perfluordecaanzuur)	µg/kgds	Q	<0.1	<0.1	<0.1	<0.1
PFUnDA (perfluorundecaanzuur)	µg/kgds	Q	<0.1	<0.1	<0.1	<0.1
PFDoDA (perfluordodecaanzuur)	µg/kgds	Q	<0.1	<0.1	<0.1	<0.1
PFTrDA (perfluortridecaanzuur)	µg/kgds	Q	<0.1	<0.1	<0.1	<0.1
PFTeDA (perfluortetradecaanzuur)	µg/kgds	Q	<0.1	<0.1	<0.1	<0.1
PFHxDA (perfluorhexadecaanzuur)	µg/kgds	Q	<0.1	<0.1	<0.1	<0.1
PFODA (perfluoroctadecaanzuur)	µg/kgds	Q	<0.1	<0.1	<0.1	<0.1
PFBS (perfluorbutaansulfonzuur)	µg/kgds	Q	<0.1	<0.1	<0.1	<0.1
PFPeS (perfluorpentaansulfonzuur)	µg/kgds	Q	<0.1	<0.1	<0.1	<0.1
PFHxS (perfluorhexaansulfonzuur)	µg/kgds	Q	<0.1	<0.1	<0.1	<0.1
PFHpS (perfluorheptaansulfonzuur)	µg/kgds	Q	<0.1	<0.1	<0.1	<0.1
PFOS lineair (perfluoroctaansulfonzuur)	µg/kgds	Q	0.2	0.2	<0.1	<0.1
PFOS vertakt (perfluoroctaansulfonzuur)	µg/kgds	Q	<0.1	<0.1	<0.1	<0.1
som PFOS (0.7 factor)	µg/kgds	Q	0.3 [1)]	0.3 [1)]	0.1 [1)]	0.1 [1)]
PFDS (perfluordecaansulfonzuur)	µg/kgds	Q	<0.1	<0.1	<0.1	<0.1
4:2 FTS (4:2 fluortelomeer sulfonzuur)	µg/kgds	Q	<0.1	<0.1	<0.1	<0.1

De met S gemerkte analyses zijn geaccrediteerd en vallen onder de AS3000-erkenning. De met Q gemerkte analyses zijn geaccrediteerd door de RvA.

Paraaf :

SGS Environmental Analytics B.V. IS GEACCREDITEERD VOLGENS DE DOOR DE RAAD VOOR ACCREDITATIE GESTELDE CRITERIA VOOR TESTLABORATORIA CONFORM EN ISO/IEC 17025:2017 ONDER NR. L 028

AL ONZE WERKZAAMHEDEN WORDEN UITGEVOERD ONDER DE ALGEMENE VOORWAARDEN GEDEPONEERD BIJ DE KAMER VAN KOOPHANDEL EN FABRIEKEN TE ROTTERDAM INSCHRIJVING HANDELSREGISTER: KVK ROTTERDAM 24265286

Analyserapport

Sweco Eindhoven
Harry van den Bergh

Projectnaam	21.1041 aanbesteding Tennet trace Boxmeer-Venray - 002.813.20	Orderdatum	18-03-2022
Projectnummer	51006816	Startdatum	18-03-2022
Rapportnummer	13640462 - 1	Rapportagedatum	25-03-2022

Nummer	Monstersoort	Monsterspecificatie
001	Grond (AS3000)	hb-171 (0-35) hb-175 (0-50) hb- 166 (0-50) hb- 182 (0-50)
002	Grond (AS3000)	hb-185 (0-40) hb-194 (0-40) hb- 190 (0-50) hb- 198 (0-30)
003	Grond (AS3000)	hb-171 (60-110) hb-175 (80-130) hb- 166 (50-80) hb- 182 (70-120)
004	Grond (AS3000)	hb-185 (40-70) hb-194 (40-90) hb- 190 (60-100) hb- 198 (80-100)

Analyse	Eenheid	Q	001	002	003	004
6:2 FTS (6:2 fluortelomeer sulfonzuur)	µg/kgds	Q	<0.1	<0.1	<0.1	<0.1
8:2 FTS (8:2 fluortelomeer sulfonzuur)	µg/kgds	Q	<0.1	<0.1	<0.1	<0.1
10:2 FTS (10:2 fluortelomeer sulfonzuur)	µg/kgds	Q	<0.1	<0.1	<0.1	<0.1
MeFOSAA (n-methyl perfluoroctaansulfonamide acetaat)	µg/kgds	Q	<0.1	<0.1	<0.1	<0.1
EtFOSAA (n-ethyl perfluoroctaansulfonamide acetaat)	µg/kgds	Q	<0.1	<0.1	<0.1	<0.1
PFOSA (perfluoroctaansulfonamide)	µg/kgds	Q	<0.1	<0.1	<0.1	<0.1
MeFOSA (n-methyl perfluoroctaansulfonamide)	µg/kgds	Q	<0.1	<0.1	<0.1	<0.1
8:2 DiPAP (8:2 fluortelomeer fosfaat diester)	µg/kgds	Q	<0.1	<0.1	<0.1	<0.1

De met Q gemerkte analyses zijn geaccrediteerd door de RvA.

Paraaf :

SGS Environmental Analytics B.V. IS GEACCREDITEERD VOLGENS DE DOOR DE RAAD VOOR ACCREDITATIE GESTELDE CRITERIA VOOR TESTLABORATORIA CONFORM EN ISO/IEC 17025:2017 ONDER NR. L 028

AL ONZE WERKZAAMHEDEN WORDEN UITGEVOERD ONDER DE ALGEMENE VOORWAARDEN GEDEPONEERD BIJ DE KAMER VAN KOOPHANDEL EN FABRIEKEN TE ROTTERDAM INSCHRIJVING HANDELSREGISTER: KVK ROTTERDAM 24265286

Analyserapport

Sweco Eindhoven
Harry van den Bergh

Projectnaam	21.1041 aanbesteding Tennet trace Boxmeer-Venray - 002.813.20	Orderdatum	18-03-2022
Projectnummer	51006816	Startdatum	18-03-2022
Rapportnummer	13640462 - 1	Rapportagedatum	25-03-2022

Monster beschrijvingen

001	*	De monstervoorbehandeling en analyses zijn uitgevoerd conform Accreditatieschema AS3000, dit geldt alleen voor de analyses die worden gerapporteerd met het "S" kenmerk.
002	*	De monstervoorbehandeling en analyses zijn uitgevoerd conform Accreditatieschema AS3000, dit geldt alleen voor de analyses die worden gerapporteerd met het "S" kenmerk.
003	*	De monstervoorbehandeling en analyses zijn uitgevoerd conform Accreditatieschema AS3000, dit geldt alleen voor de analyses die worden gerapporteerd met het "S" kenmerk.
004	*	De monstervoorbehandeling en analyses zijn uitgevoerd conform Accreditatieschema AS3000, dit geldt alleen voor de analyses die worden gerapporteerd met het "S" kenmerk.

Voetnoten

1	De sommatie na verrekening van de 0.7 factor conform AS3000

Paraaf :

SGS Environmental Analytics B.V. IS GEACCREDITEERD VOLGENS DE DOOR DE RAAD VOOR ACCREDITATIE GESTELDE CRITERIA VOOR TESTLABORATORIA CONFORM EN ISO/IEC 17025:2017 ONDER NR. L 028

AL ONZE WERKZAAMHEDEN WORDEN UITGEVOERD ONDER DE ALGEMENE VOORWAARDEN GEDEPONEERD BIJ DE KAMER VAN KOOPHANDEL EN FABRIEKEN TE ROTTERDAM INSCHRIJVING HANDELSREGISTER: KVK ROTTERDAM 24265286

Analyserapport

Sweco Eindhoven
Harry van den Bergh

Projectnaam	21.1041 aanbesteding Tennet trace Boxmeer-Venray - 002.813.20	Orderdatum	18-03-2022
Projectnummer	51006816	Startdatum	18-03-2022
Rapportnummer	13640462 - 1	Rapportagedatum	25-03-2022

Analyse	Monstersoort	Relatie tot norm
monster voorbehandeling	Grond (AS3000)	Grond: conform NEN-EN 16179. Grond (AS3000): conform NEN-EN 16179
droge stof	Grond (AS3000)	Grond: NEN-EN 15934. Grond (AS3000): AS3010-2 en NEN-EN 15934
gewicht artefacten	Grond (AS3000)	Conform AS3000
aard van de artefacten	Grond (AS3000)	Idem
PFBA (perfluorbutaanzuur)	Grond (AS3000)	Eigen methode
PFPeA (perfluorpentaanzuur)	Grond (AS3000)	Idem
PFHxA (perfluorhexaanzuur)	Grond (AS3000)	Idem
PFHpA (perfluorheptaanzuur)	Grond (AS3000)	Idem
PFOA lineair (perfluoroctaanzuur)	Grond (AS3000)	Idem
PFOA vertakt (perfluoroctaanzuur)	Grond (AS3000)	Idem
som PFOA (0.7 factor)	Grond (AS3000)	Idem
PFNA (perfluornonaanzuur)	Grond (AS3000)	Idem
PFDA (perfluordecaanzuur)	Grond (AS3000)	Idem
PFUnDA (perfluorundecaanzuur)	Grond (AS3000)	Idem
PFDoDA (perfluordodecaanzuur)	Grond (AS3000)	Idem
PFTrDA (perfluortridecaanzuur)	Grond (AS3000)	Idem
PFTeDA (perfluortetradecaanzuur)	Grond (AS3000)	Idem
PFHxDA (perfluorhexadecaanzuur)	Grond (AS3000)	Idem
PFODA (perfluoroctadecaanzuur)	Grond (AS3000)	Idem
PFBS (perfluorbutaansulfonzuur)	Grond (AS3000)	Idem
PFPeS (perfluorpentaansulfonzuur)	Grond (AS3000)	Idem
PFHxS (perfluorhexaansulfonzuur)	Grond (AS3000)	Idem
PFHpS (perfluorheptaansulfonzuur)	Grond (AS3000)	Idem
PFOS lineair (perfluoroctaansulfonzuur)	Grond (AS3000)	Idem
PFOS vertakt (perfluoroctaansulfonzuur)	Grond (AS3000)	Idem
som PFOS (0.7 factor)	Grond (AS3000)	Idem
PFDS (perfluordecaansulfonzuur)	Grond (AS3000)	Idem
4:2 FTS (4:2 fluortelomeer sulfonzuur)	Grond (AS3000)	Idem
6:2 FTS (6:2 fluortelomeer sulfonzuur)	Grond (AS3000)	Idem
8:2 FTS (8:2 fluortelomeer sulfonzuur)	Grond (AS3000)	Idem
10:2 FTS (10:2 fluortelomeer sulfonzuur)	Grond (AS3000)	Idem
MeFOSAA (n-methyl perfluoroctaansulfonamide acetaat)	Grond (AS3000)	Idem
EtFOSAA (n-ethyl perfluoroctaansulfonamide acetaat)	Grond (AS3000)	Idem
PFOSA (perfluoroctaansulfonamide)	Grond (AS3000)	Idem

Paraaf :

SGS Environmental Analytics B.V. IS GEACCREDITEERD VOLGENS DE DOOR DE RAAD VOOR ACCREDITATIE GESTELDE CRITERIA VOOR TESTLABORATORIA CONFORM EN ISO/IEC 17025:2017 ONDER NR. L 028

AL ONZE WERKZAAMHEDEN WORDEN UITGEVOERD ONDER DE ALGEMENE VOORWAARDEN GEDEPONEERD BIJ DE KAMER VAN KOOPHANDEL EN FABRIEKEN TE ROTTERDAM INSCHRIJVING HANDELSREGISTER: KVK ROTTERDAM 24265286

Analyserapport

Sweco Eindhoven
Harry van den Bergh

Projectnaam	21.1041 aanbesteding Tennet trace Boxmeer-Venray - 002.813.20	Orderdatum	18-03-2022
Projectnummer	51006816	Startdatum	18-03-2022
Rapportnummer	13640462 - 1	Rapportagedatum	25-03-2022

Analyse	Monstersoort	Relatie tot norm
MeFOSA (n-methyl perfluoroctaansulfonamide)	Grond (AS3000)	Idem
8:2 DiPAP (8:2 fluortelomeer fosfaat diester)	Grond (AS3000)	Idem

Monster	Barcode	Aanlevering	Monstername	Verpakking
001	Y9717997	10-03-2022	10-03-2022	ALC201
001	Y9718823	14-03-2022	14-03-2022	ALC201
001	Y8344191	10-03-2022	10-03-2022	ALC201
001	Y9718615	10-03-2022	10-03-2022	ALC201
002	Y9718234	16-03-2022	16-03-2022	ALC201
002	Y9718837	14-03-2022	14-03-2022	ALC201
002	Y9718810	14-03-2022	14-03-2022	ALC201
002	Y9718205	16-03-2022	16-03-2022	ALC201
003	Y9719163	14-03-2022	14-03-2022	ALC201
003	Y9718002	10-03-2022	10-03-2022	ALC201
003	Y9718035	10-03-2022	10-03-2022	ALC201
003	Y9718616	10-03-2022	10-03-2022	ALC201
004	Y8344326	14-03-2022	14-03-2022	ALC201
004	Y8344508	14-03-2022	14-03-2022	ALC201
004	Y9718210	16-03-2022	16-03-2022	ALC201
004	Y9718241	16-03-2022	16-03-2022	ALC201

Paraaf :

SGS Environmental Analytics B.V. IS GEACCREDITEERD VOLGENS DE DOOR DE RAAD VOOR ACCREDITATIE GESTELDE CRITERIA VOOR TESTLABORATORIA CONFORM EN ISO/IEC 17025:2017 ONDER NR. L 028

AL ONZE WERKZAAMHEDEN WORDEN UITGEVOERD ONDER DE ALGEMENE VOORWAARDEN GEDEPONEERD BIJ DE KAMER VAN KOOPHANDEL EN FABRIEKEN TE ROTTERDAM INSCHRIJVING HANDELSREGISTER: KVK ROTTERDAM 24265286

SGS Environmental Analytics B.V.
Correspondentieadres
Steenhouwerstraat 15 · 3194 AG Rotterdam
Tel.: +31 (0)10 231 47 00 · Fax: +31 (0)10 416 30 34
www.sgs.com/analytics-nl

Analyserapport

Sweco Eindhoven
Harry van den Bergh
Postbus 1265
5602BG EINDHOVEN

Uw projectnaam	: 21.1041 aanbesteding Tennet trace Boxmeer-Venray - 002.813.20
Uw projectnummer	: 51006816
SGS rapportnummer	: 13644562, versienummer: 1.
Rapport-verificatienummer	: YYRPTZ42

Rotterdam, 02-04-2022

Geachte heer/mevrouw,

Hierbij ontvangt u de analyse resultaten van het laboratoriumonderzoek ten behoeve van uw project 51006816. Het onderzoek werd uitgevoerd conform uw opdracht. De gerapporteerde resultaten hebben uitsluitend betrekking op de door SGS geteste monsters en zoals door SGS ontvangen zijn. De door u aangegeven omschrijvingen voor de monsters, het project en de monsternamedatum (indien aangeleverd) zijn overgenomen in dit analyserapport. SGS is niet verantwoordelijk voor de gegevens verstrekt door de opdrachtgever.

Het onderzoek is uitgevoerd door SGS Environmental Analytics B.V., gevestigd aan de Steenhouwerstraat 15 in Rotterdam (NL). Indien het onderzoek is uitgevoerd door derden is dit in het rapport aangegeven.

Dit analyserapport bestaat inclusief bijlagen uit 6 pagina's. In geval van een versienummer van '2' of hoger vervallen de voorgaande versies. Alle bijlagen maken onlosmakelijk onderdeel uit van het rapport. Alleen vermenigvuldiging van het hele rapport is toegestaan.

Voor meer informatie, omtrent bijvoorbeeld meetonzekerheid of gebruikte analysemethoden, kunt u contact opnemen met de afdeling Customer Support.

Per 23 maart 2021 is SYNLAB Analytics & Services B.V. overgegaan naar de nieuwe naam SGS Environmental Analytics B.V. Alle erkenningen van SYNLAB Analytics & Services B.V blijven van kracht en zijn/worden omgezet naar SGS Environmental Analytics B.V.

Wij vertrouwen er op u met deze informatie van dienst te zijn.

Hoogachtend,

Jaap-Willem Hutter
Technical Director

SGS Environmental Analytics B.V. IS GEACCREDITEERD VOLGENS DE DOOR DE RAAD VOOR ACCREDITATIE GESTELDE CRITERIA VOOR TESTLABORATORIA CONFORM EN ISO/IEC 17025:2017 ONDER NR. L 028

AL ONZE WERKZAAMHEDEN WORDEN UITGEVOERD ONDER DE ALGEMENE VOORWAARDEN GEDEPONEERD BIJ DE KAMER VAN KOOPHANDEL EN FABRIEKEN TE ROTTERDAM INSCHRIJVING HANDELSREGISTER: KVK ROTTERDAM 24265286

Analyserapport

Sweco Eindhoven
Harry van den Bergh

Projectnaam	21.1041 aanbesteding Tennet trace Boxmeer-Venray - 002.813.20	Orderdatum	25-03-2022
Projectnummer	51006816	Startdatum	25-03-2022
Rapportnummer	13644562 - 1	Rapportagedatum	02-04-2022

Nummer	Monstersoort	Monsterspecificatie
001	Grond (AS3000)	V223-PFAS01 hb-239 (0-40) hb-240 (0-30) hb-241 (0-30) hb-243 (0-50)
002	Grond (AS3000)	V223-PFAS02 hb-239 (40-90) hb-240 (80-120) hb-241 (30-80) hb-242 (80-110)

Analyse	Eenheid	Q	001	002
monster voorbehandeling		S	Ja	Ja
droge stof	gew.-%	S	77.8	82.9
gewicht artefacten	g	S	<1	<1
aard van de artefacten	-	S	geen	geen
PER- EN POLYFLUORALKYLSTOFFEN				
PFBA (perfluorbutaanzuur)	µg/kgds	Q	0.1	<0.1
PFPeA (perfluorpentaanzuur)	µg/kgds	Q	<0.1	<0.1
PFHxA (perfluorhexaanzuur)	µg/kgds	Q	<0.1	<0.1
PFHpA (perfluorheptaanzuur)	µg/kgds	Q	<0.1	<0.1
PFOA lineair (perfluoroctaanzuur)	µg/kgds	Q	0.5	<0.1
PFOA vertakt (perfluoroctaanzuur)	µg/kgds	Q	<0.1	<0.1
som PFOA (0.7 factor)	µg/kgds	Q	0.6 [1)]	0.1 [1)]
PFNA (perfluornonaanzuur)	µg/kgds	Q	<0.1	<0.1
PFDA (perfluordecaanzuur)	µg/kgds	Q	<0.1	<0.1
PFUnDA (perfluorundecaanzuur)	µg/kgds	Q	<0.1	<0.1
PFDoDA (perfluordodecaanzuur)	µg/kgds	Q	<0.1	<0.1
PFTrDA (perfluortridecaanzuur)	µg/kgds	Q	<0.1	<0.1
PFTeDA (perfluortetradecaanzuur)	µg/kgds	Q	<0.1	<0.1
PFHxDA (perfluorhexadecaanzuur)	µg/kgds	Q	<0.1	<0.1
PFODA (perfluoroctadecaanzuur)	µg/kgds	Q	<0.1	<0.1
PFBS (perfluorbutaansulfonzuur)	µg/kgds	Q	<0.1	<0.1
PFPeS (perfluorpentaansulfonzuur)	µg/kgds	Q	<0.1	<0.1
PFHxS (perfluorhexaansulfonzuur)	µg/kgds	Q	<0.1	<0.1
PFHpS (perfluorheptaansulfonzuur)	µg/kgds	Q	<0.1	<0.1
PFOS lineair (perfluoroctaansulfonzuur)	µg/kgds	Q	0.3	<0.1
PFOS vertakt (perfluoroctaansulfonzuur)	µg/kgds	Q	<0.1	<0.1
som PFOS (0.7 factor)	µg/kgds	Q	0.3 [1)]	0.1 [1)]
PFDS (perfluordecaansulfonzuur)	µg/kgds	Q	<0.1	<0.1
4:2 FTS (4:2 fluortelomeer sulfonzuur)	µg/kgds	Q	<0.1	<0.1
6:2 FTS (6:2 fluortelomeer sulfonzuur)	µg/kgds	Q	<0.1	<0.1

De met S gemerkte analyses zijn geaccrediteerd en vallen onder de AS3000-erkenning. De met Q gemerkte analyses zijn geaccrediteerd door de RvA.

Paraaf :

SGS Environmental Analytics B.V. IS GEACCREDITEERD VOLGENS DE DOOR DE RAAD VOOR ACCREDITATIE GESTELDE CRITERIA VOOR TESTLABORATORIA CONFORM EN ISO/IEC 17025:2017 ONDER NR. L 028

AL ONZE WERKZAAMHEDEN WORDEN UITGEVOERD ONDER DE ALGEMENE VOORWAARDEN GEDEPONEERD BIJ DE KAMER VAN KOOPHANDEL EN FABRIEKEN TE ROTTERDAM INSCHRIJVING HANDELSREGISTER: KVK ROTTERDAM 24265286

Analyserapport

Sweco Eindhoven
Harry van den Bergh

Projectnaam	21.1041 aanbesteding Tennet trace Boxmeer-Venray - 002.813.20	Orderdatum	25-03-2022
Projectnummer	51006816	Startdatum	25-03-2022
Rapportnummer	13644562 - 1	Rapportagedatum	02-04-2022

Nummer	Monstersoort	Monsterspecificatie
001	Grond (AS3000)	V223-PFAS01 hb-239 (0-40) hb-240 (0-30) hb-241 (0-30) hb-243 (0-50)
002	Grond (AS3000)	V223-PFAS02 hb-239 (40-90) hb-240 (80-120) hb-241 (30-80) hb-242 (80-110)

Analyse	Eenheid	Q	001	002
8:2 FTS (8:2 fluortelomeer sulfonzuur)	µg/kgds	Q	<0.1	<0.1
10:2 FTS (10:2 fluortelomeer sulfonzuur)	µg/kgds	Q	<0.1	<0.1
MeFOSAA (n-methyl perfluoroctaansulfonamide acetaat)	µg/kgds	Q	<0.1	<0.1
EtFOSAA (n-ethyl perfluoroctaansulfonamide acetaat)	µg/kgds	Q	<0.1	<0.1
PFOSA (perfluoroctaansulfonamide)	µg/kgds	Q	<0.1	<0.1
MeFOSA (n-methyl perfluoroctaansulfonamide)	µg/kgds	Q	<0.1	<0.1
8:2 DiPAP (8:2 fluortelomeer fosfaat diester)	µg/kgds	Q	<0.1	<0.1

De met Q gemerkte analyses zijn geaccrediteerd door de RvA.

Paraaf :

SGS Environmental Analytics B.V. IS GEACCREDITEERD VOLGENS DE DOOR DE RAAD VOOR ACCREDITATIE GESTELDE CRITERIA VOOR TESTLABORATORIA CONFORM EN ISO/IEC 17025:2017 ONDER NR. L 028

AL ONZE WERKZAAMHEDEN WORDEN UITGEVOERD ONDER DE ALGEMENE VOORWAARDEN GEDEPONEERD BIJ DE KAMER VAN KOOPHANDEL EN FABRIEKEN TE ROTTERDAM INSCHRIJVING HANDELSREGISTER: KVK ROTTERDAM 24265286

Analyserapport

Sweco Eindhoven
Harry van den Bergh

Projectnaam	21.1041 aanbesteding Tennet trace Boxmeer-Venray - 002.813.20	Orderdatum	25-03-2022
Projectnummer	51006816	Startdatum	25-03-2022
Rapportnummer	13644562 - 1	Rapportagedatum	02-04-2022

Monster beschrijvingen

001	*	De monstervoorbehandeling en analyses zijn uitgevoerd conform Accreditatieschema AS3000, dit geldt alleen voor de analyses die worden gerapporteerd met het "S" kenmerk.
002	*	De monstervoorbehandeling en analyses zijn uitgevoerd conform Accreditatieschema AS3000, dit geldt alleen voor de analyses die worden gerapporteerd met het "S" kenmerk.

Voetnoten

1	De sommatie na verrekening van de 0.7 factor conform AS3000

Paraaf :

SGS Environmental Analytics B.V. IS GEACCREDITEERD VOLGENS DE DOOR DE RAAD VOOR ACCREDITATIE GESTELDE CRITERIA VOOR TESTLABORATORIA CONFORM EN ISO/IEC 17025:2017 ONDER NR. L 028

AL ONZE WERKZAAMHEDEN WORDEN UITGEVOERD ONDER DE ALGEMENE VOORWAARDEN GEDEPONEERD BIJ DE KAMER VAN KOOPHANDEL EN FABRIEKEN TE ROTTERDAM INSCHRIJVING HANDELSREGISTER: KVK ROTTERDAM 24265286

Analyserapport

Sweco Eindhoven
Harry van den Bergh

Projectnaam	21.1041 aanbesteding Tennet trace Boxmeer-Venray - 002.813.20	Orderdatum	25-03-2022
Projectnummer	51006816	Startdatum	25-03-2022
Rapportnummer	13644562 - 1	Rapportagedatum	02-04-2022

Analyse	Monstersoort	Relatie tot norm
monster voorbehandeling	Grond (AS3000)	Grond: conform NEN-EN 16179. Grond (AS3000): conform NEN-EN 16179
droge stof	Grond (AS3000)	Grond: NEN-EN 15934. Grond (AS3000): AS3010-2 en NEN-EN 15934
gewicht artefacten	Grond (AS3000)	Conform AS3000
aard van de artefacten	Grond (AS3000)	Idem
PFBA (perfluorbutaanzuur)	Grond (AS3000)	Eigen methode
PFPeA (perfluorpentaanzuur)	Grond (AS3000)	Idem
PFHxA (perfluorhexaanzuur)	Grond (AS3000)	Idem
PFHpA (perfluorheptaanzuur)	Grond (AS3000)	Idem
PFOA lineair (perfluoroctaanzuur)	Grond (AS3000)	Idem
PFOA vertakt (perfluoroctaanzuur)	Grond (AS3000)	Idem
som PFOA (0.7 factor)	Grond (AS3000)	Idem
PFNA (perfluornonaanzuur)	Grond (AS3000)	Idem
PFDA (perfluordecaanzuur)	Grond (AS3000)	Idem
PFUnDA (perfluorundecaanzuur)	Grond (AS3000)	Idem
PFDoDA (perfluordodecaanzuur)	Grond (AS3000)	Idem
PFTrDA (perfluortridecaanzuur)	Grond (AS3000)	Idem
PFTeDA (perfluortetradecaanzuur)	Grond (AS3000)	Idem
PFHxDA (perfluorhexadecaanzuur)	Grond (AS3000)	Idem
PFODA (perfluoroctadecaanzuur)	Grond (AS3000)	Idem
PFBS (perfluorbutaansulfonzuur)	Grond (AS3000)	Idem
PFPeS (perfluorpentaansulfonzuur)	Grond (AS3000)	Idem
PFHxS (perfluorhexaansulfonzuur)	Grond (AS3000)	Idem
PFHpS (perfluorheptaansulfonzuur)	Grond (AS3000)	Idem
PFOS lineair (perfluoroctaansulfonzuur)	Grond (AS3000)	Idem
PFOS vertakt (perfluoroctaansulfonzuur)	Grond (AS3000)	Idem
som PFOS (0.7 factor)	Grond (AS3000)	Idem
PFDS (perfluordecaansulfonzuur)	Grond (AS3000)	Idem
4:2 FTS (4:2 fluortelomeer sulfonzuur)	Grond (AS3000)	Idem
6:2 FTS (6:2 fluortelomeer sulfonzuur)	Grond (AS3000)	Idem
8:2 FTS (8:2 fluortelomeer sulfonzuur)	Grond (AS3000)	Idem
10:2 FTS (10:2 fluortelomeer sulfonzuur)	Grond (AS3000)	Idem
MeFOSAA (n-methyl perfluoroctaansulfonamide acetaat)	Grond (AS3000)	Idem
EtFOSAA (n-ethyl perfluoroctaansulfonamide acetaat)	Grond (AS3000)	Idem
PFOSA (perfluoroctaansulfonamide)	Grond (AS3000)	Idem

Paraaf :

SGS Environmental Analytics B.V. IS GEACCREDITEERD VOLGENS DE DOOR DE RAAD VOOR ACCREDITATIE GESTELDE CRITERIA VOOR TESTLABORATORIA CONFORM EN ISO/IEC 17025:2017 ONDER NR. L 028

AL ONZE WERKZAAMHEDEN WORDEN UITGEVOERD ONDER DE ALGEMENE VOORWAARDEN GEDEPONEERD BIJ DE KAMER VAN KOOPHANDEL EN FABRIEKEN TE ROTTERDAM INSCHRIJVING HANDELSREGISTER: KVK ROTTERDAM 24265286

Analyserapport

Sweco Eindhoven
Harry van den Bergh

Projectnaam	21.1041 aanbesteding Tennet trace Boxmeer-Venray - 002.813.20	Orderdatum	25-03-2022
Projectnummer	51006816	Startdatum	25-03-2022
Rapportnummer	13644562 - 1	Rapportagedatum	02-04-2022

Analyse	Monstersoort	Relatie tot norm
MeFOSA (n-methyl perfluoroctaansulfonamide)	Grond (AS3000)	Idem
8:2 DiPAP (8:2 fluortelomeer fosfaat diester)	Grond (AS3000)	Idem

Monster	Barcode	Aanlevering	Monstername	Verpakking
001	Y9717462	25-03-2022	24-03-2022	ALC201
001	Y9718670	23-03-2022	23-03-2022	ALC201
001	Y9717463	25-03-2022	24-03-2022	ALC201
001	Y9718681	25-03-2022	25-03-2022	ALC201
002	Y9718671	23-03-2022	23-03-2022	ALC201
002	Y9718679	25-03-2022	25-03-2022	ALC201
002	Y9717459	25-03-2022	24-03-2022	ALC201
002	Y9717454	25-03-2022	24-03-2022	ALC201

Paraaf :

SGS Environmental Analytics B.V. IS GEACCREDITEERD VOLGENS DE DOOR DE RAAD VOOR ACCREDITATIE GESTELDE CRITERIA VOOR TESTLABORATORIA CONFORM EN ISO/IEC 17025:2017 ONDER NR. L 028

AL ONZE WERKZAAMHEDEN WORDEN UITGEVOERD ONDER DE ALGEMENE VOORWAARDEN GEDEPONEERD BIJ DE KAMER VAN KOOPHANDEL EN FABRIEKEN TE ROTTERDAM INSCHRIJVING HANDELSREGISTER: KVK ROTTERDAM 24265286

SGS Environmental Analytics B.V.
Correspondentieadres
Steenhouwerstraat 15 · 3194 AG Rotterdam
Tel.: +31 (0)10 231 47 00 · Fax: +31 (0)10 416 30 34
www.sgs.com/analytics-nl

Analyserapport

Sweco Eindhoven
Harry van den Bergh
Postbus 1265
5602BG EINDHOVEN

Uw projectnaam	: 21.1041 aanbesteding Tennet trace Boxmeer-Venray - 002.813.20
Uw projectnummer	: 51006816
SGS rapportnummer	: 13645349, versienummer: 1.
Rapport-verificatienummer	: TL1PYAZF

Rotterdam, 04-04-2022

Geachte heer/mevrouw,

Hierbij ontvangt u de analyse resultaten van het laboratoriumonderzoek ten behoeve van uw project 51006816. Het onderzoek werd uitgevoerd conform uw opdracht. De gerapporteerde resultaten hebben uitsluitend betrekking op de door SGS geteste monsters en zoals door SGS ontvangen zijn. De door u aangegeven omschrijvingen voor de monsters, het project en de monsternamedatum (indien aangeleverd) zijn overgenomen in dit analyserapport. SGS is niet verantwoordelijk voor de gegevens verstrekt door de opdrachtgever.

Het onderzoek is uitgevoerd door SGS Environmental Analytics B.V., gevestigd aan de Steenhouwerstraat 15 in Rotterdam (NL). Indien het onderzoek is uitgevoerd door derden is dit in het rapport aangegeven.

Dit analyserapport bestaat inclusief bijlagen uit 6 pagina's. In geval van een versienummer van '2' of hoger vervallen de voorgaande versies. Alle bijlagen maken onlosmakelijk onderdeel uit van het rapport. Alleen vermenigvuldiging van het hele rapport is toegestaan.

Voor meer informatie, omtrent bijvoorbeeld meetonzekerheid of gebruikte analysemethoden, kunt u contact opnemen met de afdeling Customer Support.

Per 23 maart 2021 is SYNLAB Analytics & Services B.V. overgegaan naar de nieuwe naam SGS Environmental Analytics B.V. Alle erkenningen van SYNLAB Analytics & Services B.V blijven van kracht en zijn/worden omgezet naar SGS Environmental Analytics B.V.

Wij vertrouwen er op u met deze informatie van dienst te zijn.

Hoogachtend,

Jaap-Willem Hutter
Technical Director

SGS Environmental Analytics B.V. IS GEACCREDITEERD VOLGENS DE DOOR DE RAAD VOOR ACCREDITATIE GESTELDE CRITERIA VOOR TESTLABORATORIA CONFORM EN ISO/IEC 17025:2017 ONDER NR. L 028

AL ONZE WERKZAAMHEDEN WORDEN UITGEVOERD ONDER DE ALGEMENE VOORWAARDEN GEDEPONEERD BIJ DE KAMER VAN KOOPHANDEL EN FABRIEKEN TE ROTTERDAM INSCHRIJVING HANDELSREGISTER: KVK ROTTERDAM 24265286

Analyserapport

Sweco Eindhoven
Harry van den Bergh

Projectnaam	21.1041 aanbesteding Tennet trace Boxmeer-Venray - 002.813.20	Orderdatum	28-03-2022
Projectnummer	51006816	Startdatum	28-03-2022
Rapportnummer	13645349 - 1	Rapportagedatum	04-04-2022

Nummer	Monstersoort	Monsterspecificatie
001	Grond (AS3000)	V74-PFAS01 hb-247 (0-50) hb-248 (0-35) hb-249 (0-50) hb-250 (0-40)
002	Grond (AS3000)	V74-PFAS02 hb-245 (35-85) hb-247 (50-100) hb-249 (50-100) hb-250 (40-90)

Analyse	Eenheid	Q	001	002
monster voorbehandeling		S	Ja	Ja
droge stof	gew.-%	S	78.6	84.7
gewicht artefacten	g	S	<1	<1
aard van de artefacten	-	S	geen	geen
PER- EN POLYFLUORALKYLSTOFFEN				
PFBA (perfluorbutaanzuur)	µg/kgds	Q	<0.1	<0.1
PFPeA (perfluorpentaanzuur)	µg/kgds	Q	<0.1	<0.1
PFHxA (perfluorhexaanzuur)	µg/kgds	Q	<0.1	<0.1
PFHpA (perfluorheptaanzuur)	µg/kgds	Q	<0.1	<0.1
PFOA lineair (perfluoroctaanzuur)	µg/kgds	Q	0.7	<0.1
PFOA vertakt (perfluoroctaanzuur)	µg/kgds	Q	<0.1	<0.1
som PFOA (0.7 factor)	µg/kgds	Q	0.7 [1)]	0.1 [1)]
PFNA (perfluornonaanzuur)	µg/kgds	Q	<0.1	<0.1
PFDA (perfluordecaanzuur)	µg/kgds	Q	<0.1	<0.1
PFUnDA (perfluorundecaanzuur)	µg/kgds	Q	<0.1	<0.1
PFDoDA (perfluordodecaanzuur)	µg/kgds	Q	<0.1	<0.1
PFTrDA (perfluortridecaanzuur)	µg/kgds	Q	<0.1	<0.1
PFTeDA (perfluortetradecaanzuur)	µg/kgds	Q	<0.1	<0.1
PFHxDA (perfluorhexadecaanzuur)	µg/kgds	Q	<0.1	<0.1
PFODA (perfluoroctadecaanzuur)	µg/kgds	Q	<0.1	<0.1
PFBS (perfluorbutaansulfonzuur)	µg/kgds	Q	<0.1	<0.1
PFPeS (perfluorpentaansulfonzuur)	µg/kgds	Q	<0.1	<0.1
PFHxS (perfluorhexaansulfonzuur)	µg/kgds	Q	<0.1	<0.1
PFHpS (perfluorheptaansulfonzuur)	µg/kgds	Q	<0.1	<0.1
PFOS lineair (perfluoroctaansulfonzuur)	µg/kgds	Q	0.3	<0.1
PFOS vertakt (perfluoroctaansulfonzuur)	µg/kgds	Q	0.1	<0.1
som PFOS (0.7 factor)	µg/kgds	Q	0.4 [1)]	0.1 [1)]
PFDS (perfluordecaansulfonzuur)	µg/kgds	Q	<0.1	<0.1
4:2 FTS (4:2 fluortelomeer sulfonzuur)	µg/kgds	Q	<0.1	<0.1
6:2 FTS (6:2 fluortelomeer sulfonzuur)	µg/kgds	Q	<0.1	<0.1

De met S gemerkte analyses zijn geaccrediteerd en vallen onder de AS3000-erkenning. De met Q gemerkte analyses zijn geaccrediteerd door de RvA.

Paraaf :

SGS Environmental Analytics B.V. IS GEACCREDITEERD VOLGENS DE DOOR DE RAAD VOOR ACCREDITATIE GESTELDE CRITERIA VOOR TESTLABORATORIA CONFORM EN ISO/IEC 17025:2017 ONDER NR. L 028

AL ONZE WERKZAAMHEDEN WORDEN UITGEVOERD ONDER DE ALGEMENE VOORWAARDEN GEDEPONEERD BIJ DE KAMER VAN KOOPHANDEL EN FABRIEKEN TE ROTTERDAM INSCHRIJVING HANDELSREGISTER: KVK ROTTERDAM 24265286

Analyserapport

Sweco Eindhoven
Harry van den Bergh

Projectnaam	21.1041 aanbesteding Tennet trace Boxmeer-Venray - 002.813.20	Orderdatum	28-03-2022
Projectnummer	51006816	Startdatum	28-03-2022
Rapportnummer	13645349 - 1	Rapportagedatum	04-04-2022

Nummer	Monstersoort	Monsterspecificatie
001	Grond (AS3000)	V74-PFAS01 hb-247 (0-50) hb-248 (0-35) hb-249 (0-50) hb-250 (0-40)
002	Grond (AS3000)	V74-PFAS02 hb-245 (35-85) hb-247 (50-100) hb-249 (50-100) hb-250 (40-90)

Analyse	Eenheid	Q	001	002
8:2 FTS (8:2 fluortelomeer sulfonzuur)	µg/kgds	Q	<0.1	<0.1
10:2 FTS (10:2 fluortelomeer sulfonzuur)	µg/kgds	Q	<0.1	<0.1
MeFOSAA (n-methyl perfluoroctaansulfonamide acetaat)	µg/kgds	Q	<0.1	<0.1
EtFOSAA (n-ethyl perfluoroctaansulfonamide acetaat)	µg/kgds	Q	<0.1	<0.1
PFOSA (perfluoroctaansulfonamide)	µg/kgds	Q	<0.1	<0.1
MeFOSA (n-methyl perfluoroctaansulfonamide)	µg/kgds	Q	<0.1	<0.1
8:2 DiPAP (8:2 fluortelomeer fosfaat diester)	µg/kgds	Q	<0.1	<0.1

De met Q gemerkte analyses zijn geaccrediteerd door de RvA.

Paraaf :

SGS Environmental Analytics B.V. IS GEACCREDITEERD VOLGENS DE DOOR DE RAAD VOOR ACCREDITATIE GESTELDE CRITERIA VOOR TESTLABORATORIA CONFORM EN ISO/IEC 17025:2017 ONDER NR. L 028

AL ONZE WERKZAAMHEDEN WORDEN UITGEVOERD ONDER DE ALGEMENE VOORWAARDEN GEDEPONEERD BIJ DE KAMER VAN KOOPHANDEL EN FABRIEKEN TE ROTTERDAM INSCHRIJVING HANDELSREGISTER: KVK ROTTERDAM 24265286

Analyserapport

Sweco Eindhoven
Harry van den Bergh

Projectnaam	21.1041 aanbesteding Tennet trace Boxmeer-Venray - 002.813.20	Orderdatum	28-03-2022
Projectnummer	51006816	Startdatum	28-03-2022
Rapportnummer	13645349 - 1	Rapportagedatum	04-04-2022

Monster beschrijvingen

001	*	De monstervoorbehandeling en analyses zijn uitgevoerd conform Accreditatieschema AS3000, dit geldt alleen voor de analyses die worden gerapporteerd met het "S" kenmerk.
002	*	De monstervoorbehandeling en analyses zijn uitgevoerd conform Accreditatieschema AS3000, dit geldt alleen voor de analyses die worden gerapporteerd met het "S" kenmerk.

Voetnoten

1	De sommatie na verrekening van de 0.7 factor conform AS3000

Paraaf :

SGS Environmental Analytics B.V. IS GEACCREDITEERD VOLGENS DE DOOR DE RAAD VOOR ACCREDITATIE GESTELDE CRITERIA VOOR TESTLABORATORIA CONFORM EN ISO/IEC 17025:2017 ONDER NR. L 028

AL ONZE WERKZAAMHEDEN WORDEN UITGEVOERD ONDER DE ALGEMENE VOORWAARDEN GEDEPONEERD BIJ DE KAMER VAN KOOPHANDEL EN FABRIEKEN TE ROTTERDAM INSCHRIJVING HANDELSREGISTER: KVK ROTTERDAM 24265286

Analyserapport

Sweco Eindhoven
Harry van den Bergh

Projectnaam	21.1041 aanbesteding Tennet trace Boxmeer-Venray - 002.813.20	Orderdatum	28-03-2022
Projectnummer	51006816	Startdatum	28-03-2022
Rapportnummer	13645349 - 1	Rapportagedatum	04-04-2022

Analyse	Monstersoort	Relatie tot norm
monster voorbehandeling	Grond (AS3000)	Grond: conform NEN-EN 16179. Grond (AS3000): conform NEN-EN 16179
droge stof	Grond (AS3000)	Grond: NEN-EN 15934. Grond (AS3000): AS3010-2 en NEN-EN 15934
gewicht artefacten	Grond (AS3000)	Conform AS3000
aard van de artefacten	Grond (AS3000)	Idem
PFBA (perfluorbutaanzuur)	Grond (AS3000)	Eigen methode
PFPeA (perfluorpentaanzuur)	Grond (AS3000)	Idem
PFHxA (perfluorhexaanzuur)	Grond (AS3000)	Idem
PFHpA (perfluorheptaanzuur)	Grond (AS3000)	Idem
PFOA lineair (perfluoroctaanzuur)	Grond (AS3000)	Idem
PFOA vertakt (perfluoroctaanzuur)	Grond (AS3000)	Idem
som PFOA (0.7 factor)	Grond (AS3000)	Idem
PFNA (perfluornonaanzuur)	Grond (AS3000)	Idem
PFDA (perfluordecaanzuur)	Grond (AS3000)	Idem
PFUnDA (perfluorundecaanzuur)	Grond (AS3000)	Idem
PFDoDA (perfluordodecaanzuur)	Grond (AS3000)	Idem
PFTrDA (perfluortridecaanzuur)	Grond (AS3000)	Idem
PFTeDA (perfluortetradecaanzuur)	Grond (AS3000)	Idem
PFHxDA (perfluorhexadecaanzuur)	Grond (AS3000)	Idem
PFODA (perfluoroctadecaanzuur)	Grond (AS3000)	Idem
PFBS (perfluorbutaansulfonzuur)	Grond (AS3000)	Idem
PFPeS (perfluorpentaansulfonzuur)	Grond (AS3000)	Idem
PFHxS (perfluorhexaansulfonzuur)	Grond (AS3000)	Idem
PFHpS (perfluorheptaansulfonzuur)	Grond (AS3000)	Idem
PFOS lineair (perfluoroctaansulfonzuur)	Grond (AS3000)	Idem
PFOS vertakt (perfluoroctaansulfonzuur)	Grond (AS3000)	Idem
som PFOS (0.7 factor)	Grond (AS3000)	Idem
PFDS (perfluordecaansulfonzuur)	Grond (AS3000)	Idem
4:2 FTS (4:2 fluortelomeer sulfonzuur)	Grond (AS3000)	Idem
6:2 FTS (6:2 fluortelomeer sulfonzuur)	Grond (AS3000)	Idem
8:2 FTS (8:2 fluortelomeer sulfonzuur)	Grond (AS3000)	Idem
10:2 FTS (10:2 fluortelomeer sulfonzuur)	Grond (AS3000)	Idem
MeFOSAA (n-methyl perfluoroctaansulfonamide acetaat)	Grond (AS3000)	Idem
EtFOSAA (n-ethyl perfluoroctaansulfonamide acetaat)	Grond (AS3000)	Idem
PFOSA (perfluoroctaansulfonamide)	Grond (AS3000)	Idem

Paraaf :

SGS Environmental Analytics B.V. IS GEACCREDITEERD VOLGENS DE DOOR DE RAAD VOOR ACCREDITATIE GESTELDE CRITERIA VOOR TESTLABORATORIA CONFORM EN ISO/IEC 17025:2017 ONDER NR. L 028

AL ONZE WERKZAAMHEDEN WORDEN UITGEVOERD ONDER DE ALGEMENE VOORWAARDEN GEDEPONEERD BIJ DE KAMER VAN KOOPHANDEL EN FABRIEKEN TE ROTTERDAM INSCHRIJVING HANDELSREGISTER: KVK ROTTERDAM 24265286

Analyserapport

Sweco Eindhoven
Harry van den Bergh

Projectnaam	21.1041 aanbesteding Tennet trace Boxmeer-Venray - 002.813.20	Orderdatum	28-03-2022
Projectnummer	51006816	Startdatum	28-03-2022
Rapportnummer	13645349 - 1	Rapportagedatum	04-04-2022

Analyse	Monstersoort	Relatie tot norm
MeFOSA (n-methyl perfluoroctaansulfonamide)	Grond (AS3000)	Idem
8:2 DiPAP (8:2 fluortelomeer fosfaat diester)	Grond (AS3000)	Idem

Monster	Barcode	Aanlevering	Monstername	Verpakking
001	Y9717254	28-03-2022	28-03-2022	ALC201
001	Y9717207	28-03-2022	28-03-2022	ALC201
001	Y9716878	28-03-2022	28-03-2022	ALC201
001	Y9717264	28-03-2022	28-03-2022	ALC201
002	Y9717112	25-03-2022	25-03-2022	ALC201
002	Y9717262	28-03-2022	28-03-2022	ALC201
002	Y9716880	28-03-2022	28-03-2022	ALC201
002	Y9716879	28-03-2022	28-03-2022	ALC201

Paraaf :

SGS Environmental Analytics B.V. IS GEACCREDITEERD VOLGENS DE DOOR DE RAAD VOOR ACCREDITATIE GESTELDE CRITERIA VOOR TESTLABORATORIA CONFORM EN ISO/IEC 17025:2017 ONDER NR. L 028

AL ONZE WERKZAAMHEDEN WORDEN UITGEVOERD ONDER DE ALGEMENE VOORWAARDEN GEDEPONEERD BIJ DE KAMER VAN KOOPHANDEL EN FABRIEKEN TE ROTTERDAM INSCHRIJVING HANDELSREGISTER: KVK ROTTERDAM 24265286

SGS Environmental Analytics B.V.
Correspondentieadres
Steenhouwerstraat 15 · 3194 AG Rotterdam
Tel.: +31 (0)10 231 47 00 · Fax: +31 (0)10 416 30 34
www.sgs.com/analytics-nl

Analyserapport

Sweco Eindhoven
Harry van den Bergh
Postbus 1265
5602BG EINDHOVEN

Uw projectnaam	: 21.1041 aanbesteding Tennet trace Boxmeer-Venray - 002.813.20
Uw projectnummer	: 51006816
SGS rapportnummer	: 13646138, versienummer: 1.
Rapport-verificatienummer	: N46I11AL

Rotterdam, 05-04-2022

Geachte heer/mevrouw,

Hierbij ontvangt u de analyse resultaten van het laboratoriumonderzoek ten behoeve van uw project 51006816. Het onderzoek werd uitgevoerd conform uw opdracht. De gerapporteerde resultaten hebben uitsluitend betrekking op de door SGS geteste monsters en zoals door SGS ontvangen zijn. De door u aangegeven omschrijvingen voor de monsters, het project en de monsternamedatum (indien aangeleverd) zijn overgenomen in dit analyserapport. SGS is niet verantwoordelijk voor de gegevens verstrekt door de opdrachtgever.

Het onderzoek is uitgevoerd door SGS Environmental Analytics B.V., gevestigd aan de Steenhouwerstraat 15 in Rotterdam (NL). Indien het onderzoek is uitgevoerd door derden is dit in het rapport aangegeven.

Dit analyserapport bestaat inclusief bijlagen uit 6 pagina's. In geval van een versienummer van '2' of hoger vervallen de voorgaande versies. Alle bijlagen maken onlosmakelijk onderdeel uit van het rapport. Alleen vermenigvuldiging van het hele rapport is toegestaan.

Voor meer informatie, omtrent bijvoorbeeld meetonzekerheid of gebruikte analysemethoden, kunt u contact opnemen met de afdeling Customer Support.

Per 23 maart 2021 is SYNLAB Analytics & Services B.V. overgegaan naar de nieuwe naam SGS Environmental Analytics B.V. Alle erkenningen van SYNLAB Analytics & Services B.V blijven van kracht en zijn/worden omgezet naar SGS Environmental Analytics B.V.

Wij vertrouwen er op u met deze informatie van dienst te zijn.

Hoogachtend,

Jaap-Willem Hutter
Technical Director

SGS Environmental Analytics B.V. IS GEACCREDITEERD VOLGENS DE DOOR DE RAAD VOOR ACCREDITATIE GESTELDE CRITERIA VOOR TESTLABORATORIA CONFORM EN ISO/IEC 17025:2017 ONDER NR. L 028

AL ONZE WERKZAAMHEDEN WORDEN UITGEVOERD ONDER DE ALGEMENE VOORWAARDEN GEDEPONEERD BIJ DE KAMER VAN KOOPHANDEL EN FABRIEKEN TE ROTTERDAM INSCHRIJVING HANDELSREGISTER: KVK ROTTERDAM 24265286

Analyserapport

Sweco Eindhoven
Harry van den Bergh

Projectnaam	21.1041 aanbesteding Tennet trace Boxmeer-Venray - 002.813.20	Orderdatum	29-03-2022
Projectnummer	51006816	Startdatum	29-03-2022
Rapportnummer	13646138 - 1	Rapportagedatum	05-04-2022

Nummer	Monstersoort	Monsterspecificatie
001	Grond (AS3000)	V66/V330-PFAS01 hb-254 (0-40) hb-255 (0-40) hb-256 (0-40)
002	Grond (AS3000)	V66/V330-PFAS02 hb-254 (40-90) hb-255 (40-90) hb-256 (40-90) hb-259 (60-110)

Analyse	Eenheid	Q	001	002
monster voorbehandeling		S	Ja	Ja
droge stof	gew.-%	S	82.2	83.5
gewicht artefacten	g	S	<1	<1
aard van de artefacten	-	S	geen	geen
PER- EN POLYFLUORALKYLSTOFFEN				
PFBA (perfluorbutaanzuur)	µg/kgds	Q	<0.1	<0.1
PFPeA (perfluorpentaanzuur)	µg/kgds	Q	<0.1	<0.1
PFHxA (perfluorhexaanzuur)	µg/kgds	Q	<0.1	<0.1
PFHpA (perfluorheptaanzuur)	µg/kgds	Q	<0.1	<0.1
PFOA lineair (perfluoroctaanzuur)	µg/kgds	Q	0.3 [1)]	<0.1
PFOA vertakt (perfluoroctaanzuur)	µg/kgds	Q	<0.1	<0.1
som PFOA (0.7 factor)	µg/kgds	Q	0.4 [2)]	0.1 [2)]
PFNA (perfluornonaanzuur)	µg/kgds	Q	<0.1	<0.1
PFDA (perfluordecaanzuur)	µg/kgds	Q	<0.1	<0.1
PFUnDA (perfluorundecaanzuur)	µg/kgds	Q	<0.1	<0.1
PFDoDA (perfluordodecaanzuur)	µg/kgds	Q	<0.1	<0.1
PFTrDA (perfluortridecaanzuur)	µg/kgds	Q	<0.1	<0.1
PFTeDA (perfluortetradecaanzuur)	µg/kgds	Q	<0.1	<0.1
PFHxDA (perfluorhexadecaanzuur)	µg/kgds	Q	<0.1	<0.1
PFODA (perfluoroctadecaanzuur)	µg/kgds	Q	<0.1	<0.1
PFBS (perfluorbutaansulfonzuur)	µg/kgds	Q	<0.1	<0.1
PFPeS (perfluorpentaansulfonzuur)	µg/kgds	Q	<0.1	<0.1
PFHxS (perfluorhexaansulfonzuur)	µg/kgds	Q	<0.1	<0.1
PFHpS (perfluorheptaansulfonzuur)	µg/kgds	Q	<0.1	<0.1
PFOS lineair (perfluoroctaansulfonzuur)	µg/kgds	Q	0.2	<0.1
PFOS vertakt (perfluoroctaansulfonzuur)	µg/kgds	Q	0.1	<0.1
som PFOS (0.7 factor)	µg/kgds	Q	0.4 [2)]	0.1 [2)]
PFDS (perfluordecaansulfonzuur)	µg/kgds	Q	<0.1	<0.1
4:2 FTS (4:2 fluortelomeer sulfonzuur)	µg/kgds	Q	<0.1	<0.1
6:2 FTS (6:2 fluortelomeer sulfonzuur)	µg/kgds	Q	<0.1	<0.1

De met S gemerkte analyses zijn geaccrediteerd en vallen onder de AS3000-erkenning. De met Q gemerkte analyses zijn geaccrediteerd door de RvA.

Paraaf :

SGS Environmental Analytics B.V. IS GEACCREDITEERD VOLGENS DE DOOR DE RAAD VOOR ACCREDITATIE GESTELDE CRITERIA VOOR TESTLABORATORIA CONFORM EN ISO/IEC 17025:2017 ONDER NR. L 028

AL ONZE WERKZAAMHEDEN WORDEN UITGEVOERD ONDER DE ALGEMENE VOORWAARDEN GEDEPONEERD BIJ DE KAMER VAN KOOPHANDEL EN FABRIEKEN TE ROTTERDAM INSCHRIJVING HANDELSREGISTER: KVK ROTTERDAM 24265286

Analyserapport

Sweco Eindhoven
Harry van den Bergh

Projectnaam	21.1041 aanbesteding Tennet trace Boxmeer-Venray - 002.813.20	Orderdatum	29-03-2022
Projectnummer	51006816	Startdatum	29-03-2022
Rapportnummer	13646138 - 1	Rapportagedatum	05-04-2022

Nummer	Monstersoort	Monsterspecificatie
001	Grond (AS3000)	V66/V330-PFAS01 hb-254 (0-40) hb-255 (0-40) hb-256 (0-40)
002	Grond (AS3000)	V66/V330-PFAS02 hb-254 (40-90) hb-255 (40-90) hb-256 (40-90) hb-259 (60-110)

Analyse	Eenheid	Q	001	002
8:2 FTS (8:2 fluortelomeer sulfonzuur)	µg/kgds	Q	<0.1	<0.1
10:2 FTS (10:2 fluortelomeer sulfonzuur)	µg/kgds	Q	<0.1	<0.1
MeFOSAA (n-methyl perfluoroctaansulfonamide acetaat)	µg/kgds	Q	<0.1	<0.1
EtFOSAA (n-ethyl perfluoroctaansulfonamide acetaat)	µg/kgds	Q	<0.1	<0.1
PFOSA (perfluoroctaansulfonamide)	µg/kgds	Q	<0.1	<0.1
MeFOSA (n-methyl perfluoroctaansulfonamide)	µg/kgds	Q	<0.1	<0.1
8:2 DiPAP (8:2 fluortelomeer fosfaat diester)	µg/kgds	Q	<0.1	<0.1

De met Q gemerkte analyses zijn geaccrediteerd door de RvA.

Paraaf :

SGS Environmental Analytics B.V. IS GEACCREDITEERD VOLGENS DE DOOR DE RAAD VOOR ACCREDITATIE GESTELDE CRITERIA VOOR TESTLABORATORIA CONFORM EN ISO/IEC 17025:2017 ONDER NR. L 028

AL ONZE WERKZAAMHEDEN WORDEN UITGEVOERD ONDER DE ALGEMENE VOORWAARDEN GEDEPONEERD BIJ DE KAMER VAN KOOPHANDEL EN FABRIEKEN TE ROTTERDAM INSCHRIJVING HANDELSREGISTER: KVK ROTTERDAM 24265286

Analyserapport

Sweco Eindhoven
Harry van den Bergh

Projectnaam	21.1041 aanbesteding Tennet trace Boxmeer-Venray - 002.813.20	Orderdatum	29-03-2022
Projectnummer	51006816	Startdatum	29-03-2022
Rapportnummer	13646138 - 1	Rapportagedatum	05-04-2022

Monster beschrijvingen

001	*	De monstervoorbehandeling en analyses zijn uitgevoerd conform Accreditatieschema AS3000, dit geldt alleen voor de analyses die worden gerapporteerd met het "S" kenmerk.
002	*	De monstervoorbehandeling en analyses zijn uitgevoerd conform Accreditatieschema AS3000, dit geldt alleen voor de analyses die worden gerapporteerd met het "S" kenmerk.

Voetnoten

1	Door matrixstoring is de onzekerheid in het resultaat vergroot.
2	De sommatie na verrekening van de 0.7 factor conform AS3000

Paraaf :

SGS Environmental Analytics B.V. IS GEACCREDITEERD VOLGENS DE DOOR DE RAAD VOOR ACCREDITATIE GESTELDE CRITERIA VOOR TESTLABORATORIA CONFORM EN ISO/IEC 17025:2017 ONDER NR. L 028

AL ONZE WERKZAAMHEDEN WORDEN UITGEVOERD ONDER DE ALGEMENE VOORWAARDEN GEDEPONEERD BIJ DE KAMER VAN KOOPHANDEL EN FABRIEKEN TE ROTTERDAM INSCHRIJVING HANDELSREGISTER: KVK ROTTERDAM 24265286

Analyserapport

Sweco Eindhoven
Harry van den Bergh

Projectnaam	21.1041 aanbesteding Tennet trace Boxmeer-Venray - 002.813.20	Orderdatum	29-03-2022
Projectnummer	51006816	Startdatum	29-03-2022
Rapportnummer	13646138 - 1	Rapportagedatum	05-04-2022

Analyse	Monstersoort	Relatie tot norm
monster voorbehandeling	Grond (AS3000)	Grond: conform NEN-EN 16179. Grond (AS3000): conform NEN-EN 16179
droge stof	Grond (AS3000)	Grond: NEN-EN 15934. Grond (AS3000): AS3010-2 en NEN-EN 15934
gewicht artefacten	Grond (AS3000)	Conform AS3000
aard van de artefacten	Grond (AS3000)	Idem
PFBA (perfluorbutaanzuur)	Grond (AS3000)	Eigen methode
PFPeA (perfluorpentaanzuur)	Grond (AS3000)	Idem
PFHxA (perfluorhexaanzuur)	Grond (AS3000)	Idem
PFHpA (perfluorheptaanzuur)	Grond (AS3000)	Idem
PFOA lineair (perfluoroctaanzuur)	Grond (AS3000)	Idem
PFOA vertakt (perfluoroctaanzuur)	Grond (AS3000)	Idem
som PFOA (0.7 factor)	Grond (AS3000)	Idem
PFNA (perfluornonaanzuur)	Grond (AS3000)	Idem
PFDA (perfluordecaanzuur)	Grond (AS3000)	Idem
PFUnDA (perfluorundecaanzuur)	Grond (AS3000)	Idem
PFDoDA (perfluordodecaanzuur)	Grond (AS3000)	Idem
PFTrDA (perfluortridecaanzuur)	Grond (AS3000)	Idem
PFTeDA (perfluortetradecaanzuur)	Grond (AS3000)	Idem
PFHxDA (perfluorhexadecaanzuur)	Grond (AS3000)	Idem
PFODA (perfluoroctadecaanzuur)	Grond (AS3000)	Idem
PFBS (perfluorbutaansulfonzuur)	Grond (AS3000)	Idem
PFPeS (perfluorpentaansulfonzuur)	Grond (AS3000)	Idem
PFHxS (perfluorhexaansulfonzuur)	Grond (AS3000)	Idem
PFHpS (perfluorheptaansulfonzuur)	Grond (AS3000)	Idem
PFOS lineair (perfluoroctaansulfonzuur)	Grond (AS3000)	Idem
PFOS vertakt (perfluoroctaansulfonzuur)	Grond (AS3000)	Idem
som PFOS (0.7 factor)	Grond (AS3000)	Idem
PFDS (perfluordecaansulfonzuur)	Grond (AS3000)	Idem
4:2 FTS (4:2 fluortelomeer sulfonzuur)	Grond (AS3000)	Idem
6:2 FTS (6:2 fluortelomeer sulfonzuur)	Grond (AS3000)	Idem
8:2 FTS (8:2 fluortelomeer sulfonzuur)	Grond (AS3000)	Idem
10:2 FTS (10:2 fluortelomeer sulfonzuur)	Grond (AS3000)	Idem
MeFOSAA (n-methyl perfluoroctaansulfonamide acetaat)	Grond (AS3000)	Idem
EtFOSAA (n-ethyl perfluoroctaansulfonamide acetaat)	Grond (AS3000)	Idem
PFOSA (perfluoroctaansulfonamide)	Grond (AS3000)	Idem

Paraaf :

SGS Environmental Analytics B.V. IS GEACCREDITEERD VOLGENS DE DOOR DE RAAD VOOR ACCREDITATIE GESTELDE CRITERIA VOOR TESTLABORATORIA CONFORM EN ISO/IEC 17025:2017 ONDER NR. L 028

AL ONZE WERKZAAMHEDEN WORDEN UITGEVOERD ONDER DE ALGEMENE VOORWAARDEN GEDEPONEERD BIJ DE KAMER VAN KOOPHANDEL EN FABRIEKEN TE ROTTERDAM INSCHRIJVING HANDELSREGISTER: KVK ROTTERDAM 24265286

Analyserapport

Sweco Eindhoven
Harry van den Bergh

Projectnaam	21.1041 aanbesteding Tennet trace Boxmeer-Venray - 002.813.20	Orderdatum	29-03-2022
Projectnummer	51006816	Startdatum	29-03-2022
Rapportnummer	13646138 - 1	Rapportagedatum	05-04-2022

Analyse	Monstersoort	Relatie tot norm
MeFOSA (n-methyl perfluoroctaansulfonamide)	Grond (AS3000)	Idem
8:2 DiPAP (8:2 fluortelomeer fosfaat diester)	Grond (AS3000)	Idem

Monster	Barcode	Aanlevering	Monstername	Verpakking
001	Y9717209	29-03-2022	29-03-2022	ALC201
001	Y9717372	29-03-2022	29-03-2022	ALC201
001	Y9717225	29-03-2022	29-03-2022	ALC201
002	Y9717382	29-03-2022	29-03-2022	ALC201
002	Y9717230	29-03-2022	29-03-2022	ALC201
002	Y9717212	29-03-2022	29-03-2022	ALC201
002	Y9717362	29-03-2022	29-03-2022	ALC201

Paraaf :

SGS Environmental Analytics B.V. IS GEACCREDITEERD VOLGENS DE DOOR DE RAAD VOOR ACCREDITATIE GESTELDE CRITERIA VOOR TESTLABORATORIA CONFORM EN ISO/IEC 17025:2017 ONDER NR. L 028

AL ONZE WERKZAAMHEDEN WORDEN UITGEVOERD ONDER DE ALGEMENE VOORWAARDEN GEDEPONEERD BIJ DE KAMER VAN KOOPHANDEL EN FABRIEKEN TE ROTTERDAM INSCHRIJVING HANDELSREGISTER: KVK ROTTERDAM 24265286

SGS Environmental Analytics B.V.
Correspondentieadres
Steenhouwerstraat 15 · 3194 AG Rotterdam
Tel.: +31 (0)10 231 47 00 · Fax: +31 (0)10 416 30 34
www.sgs.com/analytics-nl

Analyserapport

Sweco Eindhoven
Harry van den Bergh
Postbus 1265
5602BG EINDHOVEN

Uw projectnaam	: 21.1041 aanbesteding Tennet trace Boxmeer-Venray - 002.813.20
Uw projectnummer	: 51006816
SGS rapportnummer	: 13656560, versienummer: 1.
Rapport-verificatienummer	: 7XH1E62G

Rotterdam, 26-04-2022

Geachte heer/mevrouw,

Hierbij ontvangt u de analyse resultaten van het laboratoriumonderzoek ten behoeve van uw project 51006816. Het onderzoek werd uitgevoerd conform uw opdracht. De gerapporteerde resultaten hebben uitsluitend betrekking op de door SGS geteste monsters en zoals door SGS ontvangen zijn. De door u aangegeven omschrijvingen voor de monsters, het project en de monsternamedatum (indien aangeleverd) zijn overgenomen in dit analyserapport. SGS is niet verantwoordelijk voor de gegevens verstrekt door de opdrachtgever.

Het onderzoek is uitgevoerd door SGS Environmental Analytics B.V., gevestigd aan de Steenhouwerstraat 15 in Rotterdam (NL). Indien het onderzoek is uitgevoerd door derden is dit in het rapport aangegeven.

Dit analyserapport bestaat inclusief bijlagen uit 6 pagina's. In geval van een versienummer van '2' of hoger vervallen de voorgaande versies. Alle bijlagen maken onlosmakelijk onderdeel uit van het rapport. Alleen vermenigvuldiging van het hele rapport is toegestaan.

Voor meer informatie, omtrent bijvoorbeeld meetonzekerheid of gebruikte analysemethoden, kunt u contact opnemen met de afdeling Customer Support.

Per 23 maart 2021 is SYNLAB Analytics & Services B.V. overgegaan naar de nieuwe naam SGS Environmental Analytics B.V. Alle erkenningen van SYNLAB Analytics & Services B.V blijven van kracht en zijn/worden omgezet naar SGS Environmental Analytics B.V.

Wij vertrouwen er op u met deze informatie van dienst te zijn.

Hoogachtend,

Jaap-Willem Hutter
Technical Director

SGS Environmental Analytics B.V. IS GEACCREDITEERD VOLGENS DE DOOR DE RAAD VOOR ACCREDITATIE GESTELDE CRITERIA VOOR TESTLABORATORIA CONFORM EN ISO/IEC 17025:2017 ONDER NR. L 028

AL ONZE WERKZAAMHEDEN WORDEN UITGEVOERD ONDER DE ALGEMENE VOORWAARDEN GEDEPONEERD BIJ DE KAMER VAN KOOPHANDEL EN FABRIEKEN TE ROTTERDAM INSCHRIJVING HANDELSREGISTER: KVK ROTTERDAM 24265286

Analyserapport

Sweco Eindhoven
Harry van den Bergh

Projectnaam	21.1041 aanbesteding Tennet trace Boxmeer-Venray - 002.813.20	Orderdatum	15-04-2022
Projectnummer	51006816	Startdatum	15-04-2022
Rapportnummer	13656560 - 1	Rapportagedatum	26-04-2022

Nummer	Monstersoort	Monsterspecificatie
001	Grond (AS3000)	U242-PFAS01 hb-300 (0-40) hb-301 (0-40) hb-302 (0-40)

Analyse	Eenheid	Q	001
monster voorbehandeling		S	Ja
droge stof	gew.-%	S	84.8
gewicht artefacten	g	S	<1
aard van de artefacten	-	S	geen
PER- EN POLYFLUORALKYLSTOFFEN			
PFBA (perfluorbutaanzuur)	µg/kgds	Q	<0.1
PFPeA (perfluorpentaanzuur)	µg/kgds	Q	<0.1
PFHxA (perfluorhexaanzuur)	µg/kgds	Q	<0.1
PFHpA (perfluorheptaanzuur)	µg/kgds	Q	<0.1
PFOA lineair (perfluoroctaanzuur)	µg/kgds	Q	0.2
PFOA vertakt (perfluoroctaanzuur)	µg/kgds	Q	<0.1
som PFOA (0.7 factor)	µg/kgds	Q	0.3 [1)]
PFNA (perfluornonaanzuur)	µg/kgds	Q	<0.1
PFDA (perfluordecaanzuur)	µg/kgds	Q	<0.1
PFUnDA (perfluorundecaanzuur)	µg/kgds	Q	<0.1
PFDoDA (perfluordodecaanzuur)	µg/kgds	Q	<0.1
PFTrDA (perfluortridecaanzuur)	µg/kgds	Q	<0.1
PFTeDA (perfluortetradecaanzuur)	µg/kgds	Q	<0.1
PFHxDA (perfluorhexadecaanzuur)	µg/kgds	Q	<0.1
PFODA (perfluoroctadecaanzuur)	µg/kgds	Q	<0.1
PFBS (perfluorbutaansulfonzuur)	µg/kgds	Q	<0.1
PFPeS (perfluorpentaansulfonzuur)	µg/kgds	Q	<0.1
PFHxS (perfluorhexaansulfonzuur)	µg/kgds	Q	<0.1
PFHpS (perfluorheptaansulfonzuur)	µg/kgds	Q	<0.1
PFOS lineair (perfluoroctaansulfonzuur)	µg/kgds	Q	0.8
PFOS vertakt (perfluoroctaansulfonzuur)	µg/kgds	Q	0.1
som PFOS (0.7 factor)	µg/kgds	Q	0.9 [1)]
PFDS (perfluordecaansulfonzuur)	µg/kgds	Q	<0.1
4:2 FTS (4:2 fluortelomeer sulfonzuur)	µg/kgds	Q	<0.1
6:2 FTS (6:2 fluortelomeer sulfonzuur)	µg/kgds	Q	<0.1

De met S gemerkte analyses zijn geaccrediteerd en vallen onder de AS3000-erkenning. De met Q gemerkte analyses zijn geaccrediteerd door de RvA.

Paraaf :

SGS Environmental Analytics B.V. IS GEACCREDITEERD VOLGENS DE DOOR DE RAAD VOOR ACCREDITATIE GESTELDE CRITERIA VOOR TESTLABORATORIA CONFORM EN ISO/IEC 17025:2017 ONDER NR. L 028

AL ONZE WERKZAAMHEDEN WORDEN UITGEVOERD ONDER DE ALGEMENE VOORWAARDEN GEDEPONEERD BIJ DE KAMER VAN KOOPHANDEL EN FABRIEKEN TE ROTTERDAM INSCHRIJVING HANDELSREGISTER: KVK ROTTERDAM 24265286

Analyserapport

Sweco Eindhoven
Harry van den Bergh

Projectnaam	21.1041 aanbesteding Tennet trace Boxmeer-Venray - 002.813.20	Orderdatum	15-04-2022
Projectnummer	51006816	Startdatum	15-04-2022
Rapportnummer	13656560 - 1	Rapportagedatum	26-04-2022

Nummer	Monstersoort	Monsterspecificatie
001	Grond (AS3000)	U242-PFAS01 hb-300 (0-40) hb-301 (0-40) hb-302 (0-40)

Analyse	Eenheid	Q	001
8:2 FTS (8:2 fluortelomeer sulfonzuur)	µg/kgds	Q	<0.1
10:2 FTS (10:2 fluortelomeer sulfonzuur)	µg/kgds	Q	<0.1
MeFOSAA (n-methyl perfluoroctaansulfonamide acetaat)	µg/kgds	Q	<0.1
EtFOSAA (n-ethyl perfluoroctaansulfonamide acetaat)	µg/kgds	Q	<0.1
PFOSA (perfluoroctaansulfonamide)	µg/kgds	Q	<0.1
MeFOSA (n-methyl perfluoroctaansulfonamide)	µg/kgds	Q	<0.1
8:2 DiPAP (8:2 fluortelomeer fosfaat diester)	µg/kgds	Q	<0.1

De met Q gemerkte analyses zijn geaccrediteerd door de RvA.

Paraaf :

SGS Environmental Analytics B.V. IS GEACCREDITEERD VOLGENS DE DOOR DE RAAD VOOR ACCREDITATIE GESTELDE CRITERIA VOOR TESTLABORATORIA CONFORM EN ISO/IEC 17025:2017 ONDER NR. L 028

AL ONZE WERKZAAMHEDEN WORDEN UITGEVOERD ONDER DE ALGEMENE VOORWAARDEN GEDEPONEERD BIJ DE KAMER VAN KOOPHANDEL EN FABRIEKEN TE ROTTERDAM INSCHRIJVING HANDELSREGISTER: KVK ROTTERDAM 24265286

Analyserapport

Sweco Eindhoven
Harry van den Bergh

Projectnaam	21.1041 aanbesteding Tennet trace Boxmeer-Venray - 002.813.20	Orderdatum	15-04-2022
Projectnummer	51006816	Startdatum	15-04-2022
Rapportnummer	13656560 - 1	Rapportagedatum	26-04-2022

Monster beschrijvingen

001	*	De monstervoorbehandeling en analyses zijn uitgevoerd conform Accreditatieschema AS3000, dit geldt alleen voor de analyses die worden gerapporteerd met het "S" kenmerk.

Voetnoten

1	De sommatie na verrekening van de 0.7 factor conform AS3000

Paraaf :

SGS Environmental Analytics B.V. IS GEACCREDITEERD VOLGENS DE DOOR DE RAAD VOOR ACCREDITATIE GESTELDE CRITERIA VOOR TESTLABORATORIA CONFORM EN ISO/IEC 17025:2017 ONDER NR. L 028

AL ONZE WERKZAAMHEDEN WORDEN UITGEVOERD ONDER DE ALGEMENE VOORWAARDEN GEDEPONEERD BIJ DE KAMER VAN KOOPHANDEL EN FABRIEKEN TE ROTTERDAM INSCHRIJVING HANDELSREGISTER: KVK ROTTERDAM 24265286

Analyserapport

Sweco Eindhoven
Harry van den Bergh

Projectnaam	21.1041 aanbesteding Tennet trace Boxmeer-Venray - 002.813.20	Orderdatum	15-04-2022
Projectnummer	51006816	Startdatum	15-04-2022
Rapportnummer	13656560 - 1	Rapportagedatum	26-04-2022

Analyse	Monstersoort	Relatie tot norm
monster voorbehandeling	Grond (AS3000)	Grond: conform NEN-EN 16179. Grond (AS3000): conform NEN-EN 16179
droge stof	Grond (AS3000)	Grond: NEN-EN 15934. Grond (AS3000): AS3010-2 en NEN-EN 15934
gewicht artefacten	Grond (AS3000)	Conform AS3000
aard van de artefacten	Grond (AS3000)	Idem
PFBA (perfluorbutaanzuur)	Grond (AS3000)	Eigen methode
PFPeA (perfluorpentaanzuur)	Grond (AS3000)	Idem
PFHxA (perfluorhexaanzuur)	Grond (AS3000)	Idem
PFHpA (perfluorheptaanzuur)	Grond (AS3000)	Idem
PFOA lineair (perfluoroctaanzuur)	Grond (AS3000)	Idem
PFOA vertakt (perfluoroctaanzuur)	Grond (AS3000)	Idem
som PFOA (0.7 factor)	Grond (AS3000)	Idem
PFNA (perfluornonaanzuur)	Grond (AS3000)	Idem
PFDA (perfluordecaanzuur)	Grond (AS3000)	Idem
PFUnDA (perfluorundecaanzuur)	Grond (AS3000)	Idem
PFDoDA (perfluordodecaanzuur)	Grond (AS3000)	Idem
PFTrDA (perfluortridecaanzuur)	Grond (AS3000)	Idem
PFTeDA (perfluortetradecaanzuur)	Grond (AS3000)	Idem
PFHxDA (perfluorhexadecaanzuur)	Grond (AS3000)	Idem
PFODA (perfluoroctadecaanzuur)	Grond (AS3000)	Idem
PFBS (perfluorbutaansulfonzuur)	Grond (AS3000)	Idem
PFPeS (perfluorpentaansulfonzuur)	Grond (AS3000)	Idem
PFHxS (perfluorhexaansulfonzuur)	Grond (AS3000)	Idem
PFHpS (perfluorheptaansulfonzuur)	Grond (AS3000)	Idem
PFOS lineair (perfluoroctaansulfonzuur)	Grond (AS3000)	Idem
PFOS vertakt (perfluoroctaansulfonzuur)	Grond (AS3000)	Idem
som PFOS (0.7 factor)	Grond (AS3000)	Idem
PFDS (perfluordecaansulfonzuur)	Grond (AS3000)	Idem
4:2 FTS (4:2 fluortelomeer sulfonzuur)	Grond (AS3000)	Idem
6:2 FTS (6:2 fluortelomeer sulfonzuur)	Grond (AS3000)	Idem
8:2 FTS (8:2 fluortelomeer sulfonzuur)	Grond (AS3000)	Idem
10:2 FTS (10:2 fluortelomeer sulfonzuur)	Grond (AS3000)	Idem
MeFOSAA (n-methyl perfluoroctaansulfonamide acetaat)	Grond (AS3000)	Idem
EtFOSAA (n-ethyl perfluoroctaansulfonamide acetaat)	Grond (AS3000)	Idem
PFOSA (perfluoroctaansulfonamide)	Grond (AS3000)	Idem

Paraaf :

SGS Environmental Analytics B.V. IS GEACCREDITEERD VOLGENS DE DOOR DE RAAD VOOR ACCREDITATIE GESTELDE CRITERIA VOOR TESTLABORATORIA CONFORM EN ISO/IEC 17025:2017 ONDER NR. L 028

AL ONZE WERKZAAMHEDEN WORDEN UITGEVOERD ONDER DE ALGEMENE VOORWAARDEN GEDEPONEERD BIJ DE KAMER VAN KOOPHANDEL EN FABRIEKEN TE ROTTERDAM INSCHRIJVING HANDELSREGISTER: KVK ROTTERDAM 24265286

Analyserapport

Sweco Eindhoven
Harry van den Bergh

Projectnaam	21.1041 aanbesteding Tennet trace Boxmeer-Venray - 002.813.20	Orderdatum	15-04-2022
Projectnummer	51006816	Startdatum	15-04-2022
Rapportnummer	13656560 - 1	Rapportagedatum	26-04-2022

Analyse	Monstersoort	Relatie tot norm
MeFOSA (n-methyl perfluoroctaansulfonamide)	Grond (AS3000)	Idem
8:2 DiPAP (8:2 fluortelomeer fosfaat diester)	Grond (AS3000)	Idem

Monster	Barcode	Aanlevering	Monstername	Verpakking
001	Y9716958	14-04-2022	14-04-2022	ALC201
001	Y9717288	14-04-2022	14-04-2022	ALC201
001	Y9717285	14-04-2022	14-04-2022	ALC201

Paraaf :

SGS Environmental Analytics B.V. IS GEACCREDITEERD VOLGENS DE DOOR DE RAAD VOOR ACCREDITATIE GESTELDE CRITERIA VOOR TESTLABORATORIA CONFORM EN ISO/IEC 17025:2017 ONDER NR. L 028

AL ONZE WERKZAAMHEDEN WORDEN UITGEVOERD ONDER DE ALGEMENE VOORWAARDEN GEDEPONEERD BIJ DE KAMER VAN KOOPHANDEL EN FABRIEKEN TE ROTTERDAM INSCHRIJVING HANDELSREGISTER: KVK ROTTERDAM 24265286

SGS Environmental Analytics B.V.
Correspondentieadres
Steenhouwerstraat 15 · 3194 AG Rotterdam
Tel.: +31 (0)10 231 47 00 · Fax: +31 (0)10 416 30 34
www.sgs.com/analytics-nl

Analyserapport

Sweco Eindhoven
Harry van den Bergh
Postbus 1265
5602BG EINDHOVEN

Uw projectnaam	: 21.1041 aanbesteding Tennet trace Boxmeer-Venray - 002.813.20
Uw projectnummer	: 51006816
SGS rapportnummer	: 13656969, versienummer: 1.
Rapport-verificatienummer	: JTRSSQ1P

Rotterdam, 26-04-2022

Geachte heer/mevrouw,

Hierbij ontvangt u de analyse resultaten van het laboratoriumonderzoek ten behoeve van uw project 51006816. Het onderzoek werd uitgevoerd conform uw opdracht. De gerapporteerde resultaten hebben uitsluitend betrekking op de door SGS geteste monsters en zoals door SGS ontvangen zijn. De door u aangegeven omschrijvingen voor de monsters, het project en de monsternamedatum (indien aangeleverd) zijn overgenomen in dit analyserapport. SGS is niet verantwoordelijk voor de gegevens verstrekt door de opdrachtgever.

Het onderzoek is uitgevoerd door SGS Environmental Analytics B.V., gevestigd aan de Steenhouwerstraat 15 in Rotterdam (NL). Indien het onderzoek is uitgevoerd door derden is dit in het rapport aangegeven.

Dit analyserapport bestaat inclusief bijlagen uit 6 pagina's. In geval van een versienummer van '2' of hoger vervallen de voorgaande versies. Alle bijlagen maken onlosmakelijk onderdeel uit van het rapport. Alleen vermenigvuldiging van het hele rapport is toegestaan.

Voor meer informatie, omtrent bijvoorbeeld meetonzekerheid of gebruikte analysemethoden, kunt u contact opnemen met de afdeling Customer Support.

Per 23 maart 2021 is SYNLAB Analytics & Services B.V. overgegaan naar de nieuwe naam SGS Environmental Analytics B.V. Alle erkenningen van SYNLAB Analytics & Services B.V blijven van kracht en zijn/worden omgezet naar SGS Environmental Analytics B.V.

Wij vertrouwen er op u met deze informatie van dienst te zijn.

Hoogachtend,

Jaap-Willem Hutter
Technical Director

SGS Environmental Analytics B.V. IS GEACCREDITEERD VOLGENS DE DOOR DE RAAD VOOR ACCREDITATIE GESTELDE CRITERIA VOOR TESTLABORATORIA CONFORM EN ISO/IEC 17025:2017 ONDER NR. L 028

AL ONZE WERKZAAMHEDEN WORDEN UITGEVOERD ONDER DE ALGEMENE VOORWAARDEN GEDEPONEERD BIJ DE KAMER VAN KOOPHANDEL EN FABRIEKEN TE ROTTERDAM INSCHRIJVING HANDELSREGISTER: KVK ROTTERDAM 24265286

Analyserapport

Sweco Eindhoven
Harry van den Bergh

Projectnaam	21.1041 aanbesteding Tennet trace Boxmeer-Venray - 002.813.20	Orderdatum	15-04-2022
Projectnummer	51006816	Startdatum	19-04-2022
Rapportnummer	13656969 - 1	Rapportagedatum	26-04-2022

Nummer	Monstersoort	Monsterspecificatie
001	Grond (AS3000)	T2873-PFAS01 hb-303 (0-30) hb-305 (0-50) hb-307 (0-50) hb-308 (0-50)
002	Grond (AS3000)	T2873-PFAS02 hb-303 (55-105) hb-305 (80-110) hb-307 (50-80) hb-308 (50-80)

Analyse	Eenheid	Q	001	002
monster voorbehandeling		S	Ja	Ja
droge stof	gew.-%	S	87.4	92.5
gewicht artefacten	g	S	<1	<1
aard van de artefacten	-	S	geen	geen
PER- EN POLYFLUORALKYLSTOFFEN				
PFBA (perfluorbutaanzuur)	µg/kgds	Q	<0.1	<0.1
PFPeA (perfluorpentaanzuur)	µg/kgds	Q	<0.1	<0.1
PFHxA (perfluorhexaanzuur)	µg/kgds	Q	<0.1	<0.1
PFHpA (perfluorheptaanzuur)	µg/kgds	Q	<0.1	<0.1
PFOA lineair (perfluoroctaanzuur)	µg/kgds	Q	0.2	0.2
PFOA vertakt (perfluoroctaanzuur)	µg/kgds	Q	<0.1	<0.1
som PFOA (0.7 factor)	µg/kgds	Q	0.3 [1)]	0.3 [1)]
PFNA (perfluornonaanzuur)	µg/kgds	Q	<0.1	<0.1
PFDA (perfluordecaanzuur)	µg/kgds	Q	<0.1	<0.1
PFUnDA (perfluorundecaanzuur)	µg/kgds	Q	<0.1	<0.1
PFDoDA (perfluordodecaanzuur)	µg/kgds	Q	<0.1	<0.1
PFTrDA (perfluortridecaanzuur)	µg/kgds	Q	<0.1	<0.1
PFTeDA (perfluortetradecaanzuur)	µg/kgds	Q	<0.1	<0.1
PFHxDA (perfluorhexadecaanzuur)	µg/kgds	Q	<0.1	<0.1
PFODA (perfluoroctadecaanzuur)	µg/kgds	Q	<0.1	<0.1
PFBS (perfluorbutaansulfonzuur)	µg/kgds	Q	<0.1	<0.1
PFPeS (perfluorpentaansulfonzuur)	µg/kgds	Q	<0.1	<0.1
PFHxS (perfluorhexaansulfonzuur)	µg/kgds	Q	<0.1	<0.1
PFHpS (perfluorheptaansulfonzuur)	µg/kgds	Q	<0.1	<0.1
PFOS lineair (perfluoroctaansulfonzuur)	µg/kgds	Q	0.4	<0.1
PFOS vertakt (perfluoroctaansulfonzuur)	µg/kgds	Q	<0.1	<0.1
som PFOS (0.7 factor)	µg/kgds	Q	0.5 [1)]	0.1 [1)]
PFDS (perfluordecaansulfonzuur)	µg/kgds	Q	<0.1	<0.1
4:2 FTS (4:2 fluortelomeer sulfonzuur)	µg/kgds	Q	<0.1	<0.1
6:2 FTS (6:2 fluortelomeer sulfonzuur)	µg/kgds	Q	<0.1	<0.1

De met S gemerkte analyses zijn geaccrediteerd en vallen onder de AS3000-erkenning. De met Q gemerkte analyses zijn geaccrediteerd door de RvA.

Paraaf :

SGS Environmental Analytics B.V. IS GEACCREDITEERD VOLGENS DE DOOR DE RAAD VOOR ACCREDITATIE GESTELDE CRITERIA VOOR TESTLABORATORIA CONFORM EN ISO/IEC 17025:2017 ONDER NR. L 028

AL ONZE WERKZAAMHEDEN WORDEN UITGEVOERD ONDER DE ALGEMENE VOORWAARDEN GEDEPONEERD BIJ DE KAMER VAN KOOPHANDEL EN FABRIEKEN TE ROTTERDAM INSCHRIJVING HANDELSREGISTER: KVK ROTTERDAM 24265286

Analyserapport

Sweco Eindhoven
Harry van den Bergh

Projectnaam	21.1041 aanbesteding Tennet trace Boxmeer-Venray - 002.813.20	Orderdatum	15-04-2022
Projectnummer	51006816	Startdatum	19-04-2022
Rapportnummer	13656969 - 1	Rapportagedatum	26-04-2022

Nummer	Monstersoort	Monsterspecificatie
001	Grond (AS3000)	T2873-PFAS01 hb-303 (0-30) hb-305 (0-50) hb-307 (0-50) hb-308 (0-50)
002	Grond (AS3000)	T2873-PFAS02 hb-303 (55-105) hb-305 (80-110) hb-307 (50-80) hb-308 (50-80)

Analyse	Eenheid	Q	001	002
8:2 FTS (8:2 fluortelomeer sulfonzuur)	µg/kgds	Q	<0.1	<0.1
10:2 FTS (10:2 fluortelomeer sulfonzuur)	µg/kgds	Q	<0.1	<0.1
MeFOSAA (n-methyl perfluoroctaansulfonamide acetaat)	µg/kgds	Q	<0.1	<0.1
EtFOSAA (n-ethyl perfluoroctaansulfonamide acetaat)	µg/kgds	Q	<0.1	<0.1
PFOSA (perfluoroctaansulfonamide)	µg/kgds	Q	<0.1	<0.1
MeFOSA (n-methyl perfluoroctaansulfonamide)	µg/kgds	Q	<0.1	<0.1
8:2 DiPAP (8:2 fluortelomeer fosfaat diester)	µg/kgds	Q	<0.1	<0.1

De met Q gemerkte analyses zijn geaccrediteerd door de RvA.

Paraaf :

SGS Environmental Analytics B.V. IS GEACCREDITEERD VOLGENS DE DOOR DE RAAD VOOR ACCREDITATIE GESTELDE CRITERIA VOOR TESTLABORATORIA CONFORM EN ISO/IEC 17025:2017 ONDER NR. L 028

AL ONZE WERKZAAMHEDEN WORDEN UITGEVOERD ONDER DE ALGEMENE VOORWAARDEN GEDEPONEERD BIJ DE KAMER VAN KOOPHANDEL EN FABRIEKEN TE ROTTERDAM INSCHRIJVING HANDELSREGISTER: KVK ROTTERDAM 24265286

Analyserapport

Sweco Eindhoven
Harry van den Bergh

Projectnaam	21.1041 aanbesteding Tennet trace Boxmeer-Venray - 002.813.20	Orderdatum	15-04-2022
Projectnummer	51006816	Startdatum	19-04-2022
Rapportnummer	13656969 - 1	Rapportagedatum	26-04-2022

Monster beschrijvingen

001	*	De monstervoorbehandeling en analyses zijn uitgevoerd conform Accreditatieschema AS3000, dit geldt alleen voor de analyses die worden gerapporteerd met het "S" kenmerk.
002	*	De monstervoorbehandeling en analyses zijn uitgevoerd conform Accreditatieschema AS3000, dit geldt alleen voor de analyses die worden gerapporteerd met het "S" kenmerk.

Voetnoten

1	De sommatie na verrekening van de 0.7 factor conform AS3000

Paraaf :

SGS Environmental Analytics B.V. IS GEACCREDITEERD VOLGENS DE DOOR DE RAAD VOOR ACCREDITATIE GESTELDE CRITERIA VOOR TESTLABORATORIA CONFORM EN ISO/IEC 17025:2017 ONDER NR. L 028

AL ONZE WERKZAAMHEDEN WORDEN UITGEVOERD ONDER DE ALGEMENE VOORWAARDEN GEDEPONEERD BIJ DE KAMER VAN KOOPHANDEL EN FABRIEKEN TE ROTTERDAM INSCHRIJVING HANDELSREGISTER: KVK ROTTERDAM 24265286

Analyserapport

Sweco Eindhoven
Harry van den Bergh

Projectnaam	21.1041 aanbesteding Tennet trace Boxmeer-Venray - 002.813.20	Orderdatum	15-04-2022
Projectnummer	51006816	Startdatum	19-04-2022
Rapportnummer	13656969 - 1	Rapportagedatum	26-04-2022

Analyse	Monstersoort	Relatie tot norm
monster voorbehandeling	Grond (AS3000)	Grond: conform NEN-EN 16179. Grond (AS3000): conform NEN-EN 16179
droge stof	Grond (AS3000)	Grond: NEN-EN 15934. Grond (AS3000): AS3010-2 en NEN-EN 15934
gewicht artefacten	Grond (AS3000)	Conform AS3000
aard van de artefacten	Grond (AS3000)	Idem
PFBA (perfluorbutaanzuur)	Grond (AS3000)	Eigen methode
PFPeA (perfluorpentaanzuur)	Grond (AS3000)	Idem
PFHxA (perfluorhexaanzuur)	Grond (AS3000)	Idem
PFHpA (perfluorheptaanzuur)	Grond (AS3000)	Idem
PFOA lineair (perfluoroctaanzuur)	Grond (AS3000)	Idem
PFOA vertakt (perfluoroctaanzuur)	Grond (AS3000)	Idem
som PFOA (0.7 factor)	Grond (AS3000)	Idem
PFNA (perfluornonaanzuur)	Grond (AS3000)	Idem
PFDA (perfluordecaanzuur)	Grond (AS3000)	Idem
PFUnDA (perfluorundecaanzuur)	Grond (AS3000)	Idem
PFDoDA (perfluordodecaanzuur)	Grond (AS3000)	Idem
PFTrDA (perfluortridecaanzuur)	Grond (AS3000)	Idem
PFTeDA (perfluortetradecaanzuur)	Grond (AS3000)	Idem
PFHxDA (perfluorhexadecaanzuur)	Grond (AS3000)	Idem
PFODA (perfluoroctadecaanzuur)	Grond (AS3000)	Idem
PFBS (perfluorbutaansulfonzuur)	Grond (AS3000)	Idem
PFPeS (perfluorpentaansulfonzuur)	Grond (AS3000)	Idem
PFHxS (perfluorhexaansulfonzuur)	Grond (AS3000)	Idem
PFHpS (perfluorheptaansulfonzuur)	Grond (AS3000)	Idem
PFOS lineair (perfluoroctaansulfonzuur)	Grond (AS3000)	Idem
PFOS vertakt (perfluoroctaansulfonzuur)	Grond (AS3000)	Idem
som PFOS (0.7 factor)	Grond (AS3000)	Idem
PFDS (perfluordecaansulfonzuur)	Grond (AS3000)	Idem
4:2 FTS (4:2 fluortelomeer sulfonzuur)	Grond (AS3000)	Idem
6:2 FTS (6:2 fluortelomeer sulfonzuur)	Grond (AS3000)	Idem
8:2 FTS (8:2 fluortelomeer sulfonzuur)	Grond (AS3000)	Idem
10:2 FTS (10:2 fluortelomeer sulfonzuur)	Grond (AS3000)	Idem
MeFOSAA (n-methyl perfluoroctaansulfonamide acetaat)	Grond (AS3000)	Idem
EtFOSAA (n-ethyl perfluoroctaansulfonamide acetaat)	Grond (AS3000)	Idem
PFOSA (perfluoroctaansulfonamide)	Grond (AS3000)	Idem

Paraaf :

SGS Environmental Analytics B.V. IS GEACCREDITEERD VOLGENS DE DOOR DE RAAD VOOR ACCREDITATIE GESTELDE CRITERIA VOOR TESTLABORATORIA CONFORM EN ISO/IEC 17025:2017 ONDER NR. L 028

AL ONZE WERKZAAMHEDEN WORDEN UITGEVOERD ONDER DE ALGEMENE VOORWAARDEN GEDEPONEERD BIJ DE KAMER VAN KOOPHANDEL EN FABRIEKEN TE ROTTERDAM INSCHRIJVING HANDELSREGISTER: KVK ROTTERDAM 24265286

Analyserapport

Sweco Eindhoven
Harry van den Bergh

Projectnaam	21.1041 aanbesteding Tennet trace Boxmeer-Venray - 002.813.20	Orderdatum	15-04-2022
Projectnummer	51006816	Startdatum	19-04-2022
Rapportnummer	13656969 - 1	Rapportagedatum	26-04-2022

Analyse	Monstersoort	Relatie tot norm
MeFOSA (n-methyl perfluoroctaansulfonamide)	Grond (AS3000)	Idem
8:2 DiPAP (8:2 fluortelomeer fosfaat diester)	Grond (AS3000)	Idem

Monster	Barcode	Aanlevering	Monstername	Verpakking
001	Y9716831	14-04-2022	14-04-2022	ALC201
001	Y9716871	14-04-2022	14-04-2022	ALC201
001	Y9714118	15-04-2022	15-04-2022	ALC201
001	Y9716866	14-04-2022	14-04-2022	ALC201
002	Y9716960	14-04-2022	14-04-2022	ALC201
002	Y9714122	15-04-2022	15-04-2022	ALC201
002	Y9716818	14-04-2022	14-04-2022	ALC201
002	Y9716873	14-04-2022	14-04-2022	ALC201

Paraaf :

SGS Environmental Analytics B.V. IS GEACCREDITEERD VOLGENS DE DOOR DE RAAD VOOR ACCREDITATIE GESTELDE CRITERIA VOOR TESTLABORATORIA CONFORM EN ISO/IEC 17025:2017 ONDER NR. L 028

AL ONZE WERKZAAMHEDEN WORDEN UITGEVOERD ONDER DE ALGEMENE VOORWAARDEN GEDEPONEERD BIJ DE KAMER VAN KOOPHANDEL EN FABRIEKEN TE ROTTERDAM INSCHRIJVING HANDELSREGISTER: KVK ROTTERDAM 24265286

SGS Environmental Analytics B.V.
Correspondentieadres
Steenhouwerstraat 15 · 3194 AG Rotterdam
Tel.: +31 (0)10 231 47 00 · Fax: +31 (0)10 416 30 34
www.sgs.com/analytics-nl

Analyserapport

Sweco Eindhoven
Harry van den Bergh
Postbus 1265
5602BG EINDHOVEN

Uw projectnaam	: 21.1041 aanbesteding Tennet trace Boxmeer-Venray - 002.813.20
Uw projectnummer	: 51006816
SGS rapportnummer	: 13691410, versienummer: 1.
Rapport-verificatienummer	: 7NAFP7UF

Rotterdam, 23-06-2022

Geachte heer/mevrouw,

Hierbij ontvangt u de analyse resultaten van het laboratoriumonderzoek ten behoeve van uw project 51006816. Het onderzoek werd uitgevoerd conform uw opdracht. De gerapporteerde resultaten hebben uitsluitend betrekking op de door SGS geteste monsters en zoals door SGS ontvangen zijn. De door u aangegeven omschrijvingen voor de monsters, het project en de monsternamedatum (indien aangeleverd) zijn overgenomen in dit analyserapport. SGS is niet verantwoordelijk voor de gegevens verstrekt door de opdrachtgever.

Het onderzoek is uitgevoerd door SGS Environmental Analytics B.V., gevestigd aan de Steenhouwerstraat 15 in Rotterdam (NL). Indien het onderzoek is uitgevoerd door derden is dit in het rapport aangegeven.

Dit analyserapport bestaat inclusief bijlagen uit 6 pagina's. In geval van een versienummer van '2' of hoger vervallen de voorgaande versies. Alle bijlagen maken onlosmakelijk onderdeel uit van het rapport. Alleen vermenigvuldiging van het hele rapport is toegestaan.

Voor meer informatie, omtrent bijvoorbeeld meetonzekerheid of gebruikte analysemethoden, kunt u contact opnemen met de afdeling Customer Support.

Wij vertrouwen er op u met deze informatie van dienst te zijn.

Hoogachtend,

Jaap-Willem Hutter
Technical Director

SGS Environmental Analytics B.V. IS GEACCREDITEERD VOLGENS DE DOOR DE RAAD VOOR ACCREDITATIE GESTELDE CRITERIA VOOR TESTLABORATORIA CONFORM EN ISO/IEC 17025:2017 ONDER NR. L 028

AL ONZE WERKZAAMHEDEN WORDEN UITGEVOERD ONDER DE ALGEMENE VOORWAARDEN GEDEPONEERD BIJ DE KAMER VAN KOOPHANDEL EN FABRIEKEN TE ROTTERDAM INSCHRIJVING HANDELSREGISTER: KVK ROTTERDAM 24265286

Analyserapport

Sweco Eindhoven
Harry van den Bergh

Projectnaam	21.1041 aanbesteding Tennet trace Boxmeer-Venray - 002.813.20	Orderdatum	20-06-2022
Projectnummer	51006816	Startdatum	20-06-2022
Rapportnummer	13691410 - 1	Rapportagedatum	23-06-2022

Nummer	Monstersoort	Monsterspecificatie
001	Grond (AS3000)	L36-PFAS01 hb-013 (0-40) hb-015 (0-40) hb-017 (0-50) hb-019 (0-35)
002	Grond (AS3000)	L36-PFAS02 hb-014 (50-80) hb-016 (70-110) hb-017 (50-90) hb-019 (35-85)

Analyse	Eenheid	Q	001	002
monster voorbehandeling		S	Ja	Ja
droge stof	gew.-%	S	90.1	87.3
gewicht artefacten	g	S	<1	<1
aard van de artefacten	-	S	geen	geen
PER- EN POLYFLUORALKYLSTOFFEN				
PFBA (perfluorbutaanzuur)	µg/kgds	Q	<0.1	<0.1
PFPeA (perfluorpentaanzuur)	µg/kgds	Q	<0.1	<0.1
PFHxA (perfluorhexaanzuur)	µg/kgds	Q	<0.1	<0.1
PFHpA (perfluorheptaanzuur)	µg/kgds	Q	<0.1	<0.1
PFOA lineair (perfluoroctaanzuur)	µg/kgds	Q	<0.1	<0.1
PFOA vertakt (perfluoroctaanzuur)	µg/kgds	Q	<0.1	<0.1
som PFOA (0.7 factor)	µg/kgds	Q	0.1 [1)]	0.1 [1)]
PFNA (perfluornonaanzuur)	µg/kgds	Q	<0.1	<0.1
PFDA (perfluordecaanzuur)	µg/kgds	Q	<0.1	<0.1
PFUnDA (perfluorundecaanzuur)	µg/kgds	Q	<0.1	<0.1
PFDoDA (perfluordodecaanzuur)	µg/kgds	Q	<0.1	<0.1
PFTrDA (perfluortridecaanzuur)	µg/kgds	Q	<0.1	<0.1
PFTeDA (perfluortetradecaanzuur)	µg/kgds	Q	<0.1	<0.1
PFHxDA (perfluorhexadecaanzuur)	µg/kgds	Q	<0.1	<0.1
PFODA (perfluoroctadecaanzuur)	µg/kgds	Q	<0.1	<0.1
PFBS (perfluorbutaansulfonzuur)	µg/kgds	Q	<0.1	<0.1
PFPeS (perfluorpentaansulfonzuur)	µg/kgds	Q	<0.1	<0.1
PFHxS (perfluorhexaansulfonzuur)	µg/kgds	Q	<0.1	<0.1
PFHpS (perfluorheptaansulfonzuur)	µg/kgds	Q	<0.1	<0.1
PFOS lineair (perfluoroctaansulfonzuur)	µg/kgds	Q	0.2	<0.1
PFOS vertakt (perfluoroctaansulfonzuur)	µg/kgds	Q	<0.1	<0.1
som PFOS (0.7 factor)	µg/kgds	Q	0.3 [1)]	0.1 [1)]
PFDS (perfluordecaansulfonzuur)	µg/kgds	Q	<0.1	<0.1
4:2 FTS (4:2 fluortelomeer sulfonzuur)	µg/kgds	Q	<0.1	<0.1
6:2 FTS (6:2 fluortelomeer sulfonzuur)	µg/kgds	Q	<0.1	<0.1

De met S gemerkte analyses zijn geaccrediteerd en vallen onder de AS3000-erkenning. De met Q gemerkte analyses zijn geaccrediteerd door de RvA.

Paraaf :

SGS Environmental Analytics B.V. IS GEACCREDITEERD VOLGENS DE DOOR DE RAAD VOOR ACCREDITATIE GESTELDE CRITERIA VOOR TESTLABORATORIA CONFORM EN ISO/IEC 17025:2017 ONDER NR. L 028

AL ONZE WERKZAAMHEDEN WORDEN UITGEVOERD ONDER DE ALGEMENE VOORWAARDEN GEDEPONEERD BIJ DE KAMER VAN KOOPHANDEL EN FABRIEKEN TE ROTTERDAM INSCHRIJVING HANDELSREGISTER: KVK ROTTERDAM 24265286

Analyserapport

Sweco Eindhoven
Harry van den Bergh

Projectnaam	21.1041 aanbesteding Tennet trace Boxmeer-Venray - 002.813.20	Orderdatum	20-06-2022
Projectnummer	51006816	Startdatum	20-06-2022
Rapportnummer	13691410 - 1	Rapportagedatum	23-06-2022

Nummer	Monstersoort	Monsterspecificatie
001	Grond (AS3000)	L36-PFAS01 hb-013 (0-40) hb-015 (0-40) hb-017 (0-50) hb-019 (0-35)
002	Grond (AS3000)	L36-PFAS02 hb-014 (50-80) hb-016 (70-110) hb-017 (50-90) hb-019 (35-85)

Analyse	Eenheid	Q	001	002
8:2 FTS (8:2 fluortelomeer sulfonzuur)	µg/kgds	Q	<0.1	<0.1
10:2 FTS (10:2 fluortelomeer sulfonzuur)	µg/kgds	Q	<0.1	<0.1
MeFOSAA (n-methyl perfluoroctaansulfonamide acetaat)	µg/kgds	Q	<0.1	<0.1
EtFOSAA (n-ethyl perfluoroctaansulfonamide acetaat)	µg/kgds	Q	<0.1	<0.1
PFOSA (perfluoroctaansulfonamide)	µg/kgds	Q	<0.1	<0.1
MeFOSA (n-methyl perfluoroctaansulfonamide)	µg/kgds	Q	<0.1	<0.1
8:2 DiPAP (8:2 fluortelomeer fosfaat diester)	µg/kgds	Q	<0.1	<0.1

De met Q gemerkte analyses zijn geaccrediteerd door de RvA.

Paraaf :

SGS Environmental Analytics B.V. IS GEACCREDITEERD VOLGENS DE DOOR DE RAAD VOOR ACCREDITATIE GESTELDE CRITERIA VOOR TESTLABORATORIA CONFORM EN ISO/IEC 17025:2017 ONDER NR. L 028

AL ONZE WERKZAAMHEDEN WORDEN UITGEVOERD ONDER DE ALGEMENE VOORWAARDEN GEDEPONEERD BIJ DE KAMER VAN KOOPHANDEL EN FABRIEKEN TE ROTTERDAM INSCHRIJVING HANDELSREGISTER: KVK ROTTERDAM 24265286

Analyserapport

Sweco Eindhoven
Harry van den Bergh

Projectnaam	21.1041 aanbesteding Tennet trace Boxmeer-Venray - 002.813.20	Orderdatum	20-06-2022
Projectnummer	51006816	Startdatum	20-06-2022
Rapportnummer	13691410 - 1	Rapportagedatum	23-06-2022

Monster beschrijvingen

001	*	De monstervoorbehandeling en analyses zijn uitgevoerd conform Accreditatieschema AS3000, dit geldt alleen voor de analyses die worden gerapporteerd met het "S" kenmerk.
002	*	De monstervoorbehandeling en analyses zijn uitgevoerd conform Accreditatieschema AS3000, dit geldt alleen voor de analyses die worden gerapporteerd met het "S" kenmerk.

Voetnoten

1	De sommatie na verrekening van de 0.7 factor conform AS3000

Paraaf :

SGS Environmental Analytics B.V. IS GEACCREDITEERD VOLGENS DE DOOR DE RAAD VOOR ACCREDITATIE GESTELDE CRITERIA VOOR TESTLABORATORIA CONFORM EN ISO/IEC 17025:2017 ONDER NR. L 028

AL ONZE WERKZAAMHEDEN WORDEN UITGEVOERD ONDER DE ALGEMENE VOORWAARDEN GEDEPONEERD BIJ DE KAMER VAN KOOPHANDEL EN FABRIEKEN TE ROTTERDAM INSCHRIJVING HANDELSREGISTER: KVK ROTTERDAM 24265286

Analyserapport

Sweco Eindhoven
Harry van den Bergh

Projectnaam	21.1041 aanbesteding Tennet trace Boxmeer-Venray - 002.813.20	Orderdatum	20-06-2022
Projectnummer	51006816	Startdatum	20-06-2022
Rapportnummer	13691410 - 1	Rapportagedatum	23-06-2022

Analyse	Monstersoort	Relatie tot norm
monster voorbehandeling	Grond (AS3000)	Grond: NEN-EN 16179. Grond (AS3000): AS3000 en NEN-EN 16179
droge stof	Grond (AS3000)	Grond: NEN-EN 15934. Grond (AS3000): AS3010-2 en NEN-EN 15934
gewicht artefacten	Grond (AS3000)	Conform AS3000
aard van de artefacten	Grond (AS3000)	Idem
PFBA (perfluorbutaanzuur)	Grond (AS3000)	Eigen methode
PFPeA (perfluorpentaanzuur)	Grond (AS3000)	Idem
PFHxA (perfluorhexaanzuur)	Grond (AS3000)	Idem
PFHpA (perfluorheptaanzuur)	Grond (AS3000)	Idem
PFOA lineair (perfluoroctaanzuur)	Grond (AS3000)	Idem
PFOA vertakt (perfluoroctaanzuur)	Grond (AS3000)	Idem
som PFOA (0.7 factor)	Grond (AS3000)	Idem
PFNA (perfluornonaanzuur)	Grond (AS3000)	Idem
PFDA (perfluordecaanzuur)	Grond (AS3000)	Idem
PFUnDA (perfluorundecaanzuur)	Grond (AS3000)	Idem
PFDoDA (perfluordodecaanzuur)	Grond (AS3000)	Idem
PFTrDA (perfluortridecaanzuur)	Grond (AS3000)	Idem
PFTeDA (perfluortetradecaanzuur)	Grond (AS3000)	Idem
PFHxDA (perfluorhexadecaanzuur)	Grond (AS3000)	Idem
PFODA (perfluoroctadecaanzuur)	Grond (AS3000)	Idem
PFBS (perfluorbutaansulfonzuur)	Grond (AS3000)	Idem
PFPeS (perfluorpentaansulfonzuur)	Grond (AS3000)	Idem
PFHxS (perfluorhexaansulfonzuur)	Grond (AS3000)	Idem
PFHpS (perfluorheptaansulfonzuur)	Grond (AS3000)	Idem
PFOS lineair (perfluoroctaansulfonzuur)	Grond (AS3000)	Idem
PFOS vertakt (perfluoroctaansulfonzuur)	Grond (AS3000)	Idem
som PFOS (0.7 factor)	Grond (AS3000)	Idem
PFDS (perfluordecaansulfonzuur)	Grond (AS3000)	Idem
4:2 FTS (4:2 fluortelomeer sulfonzuur)	Grond (AS3000)	Idem
6:2 FTS (6:2 fluortelomeer sulfonzuur)	Grond (AS3000)	Idem
8:2 FTS (8:2 fluortelomeer sulfonzuur)	Grond (AS3000)	Idem
10:2 FTS (10:2 fluortelomeer sulfonzuur)	Grond (AS3000)	Idem
MeFOSAA (n-methyl perfluoroctaansulfonamide acetaat)	Grond (AS3000)	Idem
EtFOSAA (n-ethyl perfluoroctaansulfonamide acetaat)	Grond (AS3000)	Idem
PFOSA (perfluoroctaansulfonamide)	Grond (AS3000)	Idem

Paraaf :

SGS Environmental Analytics B.V. IS GEACCREDITEERD VOLGENS DE DOOR DE RAAD VOOR ACCREDITATIE GESTELDE CRITERIA VOOR TESTLABORATORIA CONFORM EN ISO/IEC 17025:2017 ONDER NR. L 028

AL ONZE WERKZAAMHEDEN WORDEN UITGEVOERD ONDER DE ALGEMENE VOORWAARDEN GEDEPONEERD BIJ DE KAMER VAN KOOPHANDEL EN FABRIEKEN TE ROTTERDAM INSCHRIJVING HANDELSREGISTER: KVK ROTTERDAM 24265286

Analyserapport

Sweco Eindhoven
Harry van den Bergh

Projectnaam	21.1041 aanbesteding Tennet trace Boxmeer-Venray - 002.813.20	Orderdatum	20-06-2022
Projectnummer	51006816	Startdatum	20-06-2022
Rapportnummer	13691410 - 1	Rapportagedatum	23-06-2022

Analyse	Monstersoort	Relatie tot norm
MeFOSA (n-methyl perfluoroctaansulfonamide)	Grond (AS3000)	Idem
8:2 DiPAP (8:2 fluortelomeer fosfaat diester)	Grond (AS3000)	Idem

Monster	Barcode	Aanlevering	Monstername	Verpakking
001	Y8343554	17-06-2022	16-06-2022	ALC201
001	Y8343561	17-06-2022	16-06-2022	ALC201
001	Y8343285	17-06-2022	16-06-2022	ALC201
001	Y8343992	17-06-2022	16-06-2022	ALC201
002	Y8343560	17-06-2022	16-06-2022	ALC201
002	Y8343297	17-06-2022	16-06-2022	ALC201
002	Y8343724	17-06-2022	17-06-2022	ALC201
002	Y8343272	17-06-2022	16-06-2022	ALC201

Paraaf :

SGS Environmental Analytics B.V. IS GEACCREDITEERD VOLGENS DE DOOR DE RAAD VOOR ACCREDITATIE GESTELDE CRITERIA VOOR TESTLABORATORIA CONFORM EN ISO/IEC 17025:2017 ONDER NR. L 028

AL ONZE WERKZAAMHEDEN WORDEN UITGEVOERD ONDER DE ALGEMENE VOORWAARDEN GEDEPONEERD BIJ DE KAMER VAN KOOPHANDEL EN FABRIEKEN TE ROTTERDAM INSCHRIJVING HANDELSREGISTER: KVK ROTTERDAM 24265286

SGS Environmental Analytics B.V.
Correspondentieadres
Steenhouwerstraat 15 · 3194 AG Rotterdam
Tel.: +31 (0)10 231 47 00 · Fax: +31 (0)10 416 30 34
www.sgs.com/analytics-nl

Analyserapport

Sweco Eindhoven
Harry van den Bergh
Postbus 1265
5602BG EINDHOVEN

Uw projectnaam	: 21.1041 aanbesteding Tennet trace Boxmeer-Venray - 002.813.20
Uw projectnummer	: 51006816
SGS rapportnummer	: 13694006, versienummer: 1.
Rapport-verificatienummer	: PPLLLLZK

Rotterdam, 29-06-2022

Geachte heer/mevrouw,

Hierbij ontvangt u de analyse resultaten van het laboratoriumonderzoek ten behoeve van uw project 51006816. Het onderzoek werd uitgevoerd conform uw opdracht. De gerapporteerde resultaten hebben uitsluitend betrekking op de door SGS geteste monsters en zoals door SGS ontvangen zijn. De door u aangegeven omschrijvingen voor de monsters, het project en de monsternamedatum (indien aangeleverd) zijn overgenomen in dit analyserapport. SGS is niet verantwoordelijk voor de gegevens verstrekt door de opdrachtgever.

Het onderzoek is uitgevoerd door SGS Environmental Analytics B.V., gevestigd aan de Steenhouwerstraat 15 in Rotterdam (NL). Indien het onderzoek is uitgevoerd door derden is dit in het rapport aangegeven.

Dit analyserapport bestaat inclusief bijlagen uit 6 pagina's. In geval van een versienummer van '2' of hoger vervallen de voorgaande versies. Alle bijlagen maken onlosmakelijk onderdeel uit van het rapport. Alleen vermenigvuldiging van het hele rapport is toegestaan.

Voor meer informatie, omtrent bijvoorbeeld meetonzekerheid of gebruikte analysemethoden, kunt u contact opnemen met de afdeling Customer Support.

Wij vertrouwen er op u met deze informatie van dienst te zijn.

Hoogachtend,

Jaap-Willem Hutter
Technical Director

SGS Environmental Analytics B.V. IS GEACCREDITEERD VOLGENS DE DOOR DE RAAD VOOR ACCREDITATIE GESTELDE CRITERIA VOOR TESTLABORATORIA CONFORM EN ISO/IEC 17025:2017 ONDER NR. L 028

AL ONZE WERKZAAMHEDEN WORDEN UITGEVOERD ONDER DE ALGEMENE VOORWAARDEN GEDEPONEERD BIJ DE KAMER VAN KOOPHANDEL EN FABRIEKEN TE ROTTERDAM INSCHRIJVING HANDELSREGISTER: KVK ROTTERDAM 24265286

Analyserapport

Sweco Eindhoven
Harry van den Bergh

Projectnaam	21.1041 aanbesteding Tennet trace Boxmeer-Venray - 002.813.20	Orderdatum	23-06-2022
Projectnummer	51006816	Startdatum	23-06-2022
Rapportnummer	13694006 - 1	Rapportagedatum	29-06-2022

Nummer	Monstersoort	Monsterspecificatie
001	Grond (AS3000)	U510/U34-PFAS01 hb-200 (0-30) hb-202 (0-35) hb-203 (0-30) hb-205 (0-50)
002	Grond (AS3000)	U510/U34-PFAS02 hb-201 (70-120) hb-202 (35-80) hb-204 (80-130) hb-206 (50-100)

Analyse	Eenheid	Q	001	002
monster voorbehandeling		S	Ja	Ja
droge stof	gew.-%	S	85.5	91.3
gewicht artefacten	g	S	<1	<1
aard van de artefacten	-	S	geen	geen
PER- EN POLYFLUORALKYLSTOFFEN				
PFBA (perfluorbutaanzuur)	µg/kgds	Q	<0.1	<0.1
PFPeA (perfluorpentaanzuur)	µg/kgds	Q	<0.1	<0.1
PFHxA (perfluorhexaanzuur)	µg/kgds	Q	<0.1	<0.1
PFHpA (perfluorheptaanzuur)	µg/kgds	Q	<0.1	<0.1
PFOA lineair (perfluoroctaanzuur)	µg/kgds	Q	0.1	<0.1
PFOA vertakt (perfluoroctaanzuur)	µg/kgds	Q	<0.1	<0.1
som PFOA (0.7 factor)	µg/kgds	Q	0.2 [1)]	0.1 [1)]
PFNA (perfluornonaanzuur)	µg/kgds	Q	<0.1	<0.1
PFDA (perfluordecaanzuur)	µg/kgds	Q	<0.1	<0.1
PFUnDA (perfluorundecaanzuur)	µg/kgds	Q	<0.1	<0.1
PFDoDA (perfluordodecaanzuur)	µg/kgds	Q	<0.1	<0.1
PFTrDA (perfluortridecaanzuur)	µg/kgds	Q	<0.1	<0.1
PFTeDA (perfluortetradecaanzuur)	µg/kgds	Q	<0.1	<0.1
PFHxDA (perfluorhexadecaanzuur)	µg/kgds	Q	<0.1	<0.1
PFODA (perfluoroctadecaanzuur)	µg/kgds	Q	<0.1	<0.1
PFBS (perfluorbutaansulfonzuur)	µg/kgds	Q	<0.1	<0.1
PFPeS (perfluorpentaansulfonzuur)	µg/kgds	Q	<0.1	<0.1
PFHxS (perfluorhexaansulfonzuur)	µg/kgds	Q	<0.1	<0.1
PFHpS (perfluorheptaansulfonzuur)	µg/kgds	Q	<0.1	<0.1
PFOS lineair (perfluoroctaansulfonzuur)	µg/kgds	Q	0.2	<0.1
PFOS vertakt (perfluoroctaansulfonzuur)	µg/kgds	Q	<0.1	<0.1
som PFOS (0.7 factor)	µg/kgds	Q	0.3 [1)]	0.1 [1)]
PFDS (perfluordecaansulfonzuur)	µg/kgds	Q	<0.1	<0.1
4:2 FTS (4:2 fluortelomeer sulfonzuur)	µg/kgds	Q	<0.1	<0.1
6:2 FTS (6:2 fluortelomeer sulfonzuur)	µg/kgds	Q	<0.1	<0.1

De met S gemerkte analyses zijn geaccrediteerd en vallen onder de AS3000-erkenning. De met Q gemerkte analyses zijn geaccrediteerd door de RvA.

Paraaf :

SGS Environmental Analytics B.V. IS GEACCREDITEERD VOLGENS DE DOOR DE RAAD VOOR ACCREDITATIE GESTELDE CRITERIA VOOR TESTLABORATORIA CONFORM EN ISO/IEC 17025:2017 ONDER NR. L 028

AL ONZE WERKZAAMHEDEN WORDEN UITGEVOERD ONDER DE ALGEMENE VOORWAARDEN GEDEPONEERD BIJ DE KAMER VAN KOOPHANDEL EN FABRIEKEN TE ROTTERDAM INSCHRIJVING HANDELSREGISTER: KVK ROTTERDAM 24265286

Analyserapport

Sweco Eindhoven
Harry van den Bergh

Projectnaam	21.1041 aanbesteding Tennet trace Boxmeer-Venray - 002.813.20	Orderdatum	23-06-2022
Projectnummer	51006816	Startdatum	23-06-2022
Rapportnummer	13694006 - 1	Rapportagedatum	29-06-2022

Nummer	Monstersoort	Monsterspecificatie
001	Grond (AS3000)	U510/U34-PFAS01 hb-200 (0-30) hb-202 (0-35) hb-203 (0-30) hb-205 (0-50)
002	Grond (AS3000)	U510/U34-PFAS02 hb-201 (70-120) hb-202 (35-80) hb-204 (80-130) hb-206 (50-100)

Analyse	Eenheid	Q	001	002
8:2 FTS (8:2 fluortelomeer sulfonzuur)	µg/kgds	Q	<0.1	<0.1
10:2 FTS (10:2 fluortelomeer sulfonzuur)	µg/kgds	Q	<0.1	<0.1
MeFOSAA (n-methyl perfluoroctaansulfonamide acetaat)	µg/kgds	Q	<0.1	<0.1
EtFOSAA (n-ethyl perfluoroctaansulfonamide acetaat)	µg/kgds	Q	<0.1	<0.1
PFOSA (perfluoroctaansulfonamide)	µg/kgds	Q	<0.1	<0.1
MeFOSA (n-methyl perfluoroctaansulfonamide)	µg/kgds	Q	<0.1	<0.1
8:2 DiPAP (8:2 fluortelomeer fosfaat diester)	µg/kgds	Q	<0.1	<0.1

De met Q gemerkte analyses zijn geaccrediteerd door de RvA.

Paraaf :

SGS Environmental Analytics B.V. IS GEACCREDITEERD VOLGENS DE DOOR DE RAAD VOOR ACCREDITATIE GESTELDE CRITERIA VOOR TESTLABORATORIA CONFORM EN ISO/IEC 17025:2017 ONDER NR. L 028

AL ONZE WERKZAAMHEDEN WORDEN UITGEVOERD ONDER DE ALGEMENE VOORWAARDEN GEDEPONEERD BIJ DE KAMER VAN KOOPHANDEL EN FABRIEKEN TE ROTTERDAM INSCHRIJVING HANDELSREGISTER: KVK ROTTERDAM 24265286

Analyserapport

Sweco Eindhoven
Harry van den Bergh

Projectnaam	21.1041 aanbesteding Tennet trace Boxmeer-Venray - 002.813.20	Orderdatum	23-06-2022
Projectnummer	51006816	Startdatum	23-06-2022
Rapportnummer	13694006 - 1	Rapportagedatum	29-06-2022

Monster beschrijvingen

001	*	De monstervoorbehandeling en analyses zijn uitgevoerd conform Accreditatieschema AS3000, dit geldt alleen voor de analyses die worden gerapporteerd met het "S" kenmerk.
002	*	De monstervoorbehandeling en analyses zijn uitgevoerd conform Accreditatieschema AS3000, dit geldt alleen voor de analyses die worden gerapporteerd met het "S" kenmerk.

Voetnoten

1	De sommatie na verrekening van de 0.7 factor conform AS3000

Paraaf :

SGS Environmental Analytics B.V. IS GEACCREDITEERD VOLGENS DE DOOR DE RAAD VOOR ACCREDITATIE GESTELDE CRITERIA VOOR TESTLABORATORIA CONFORM EN ISO/IEC 17025:2017 ONDER NR. L 028

AL ONZE WERKZAAMHEDEN WORDEN UITGEVOERD ONDER DE ALGEMENE VOORWAARDEN GEDEPONEERD BIJ DE KAMER VAN KOOPHANDEL EN FABRIEKEN TE ROTTERDAM INSCHRIJVING HANDELSREGISTER: KVK ROTTERDAM 24265286

Analyserapport

Sweco Eindhoven
Harry van den Bergh

Projectnaam	21.1041 aanbesteding Tennet trace Boxmeer-Venray - 002.813.20	Orderdatum	23-06-2022
Projectnummer	51006816	Startdatum	23-06-2022
Rapportnummer	13694006 - 1	Rapportagedatum	29-06-2022

Analyse	Monstersoort	Relatie tot norm
monster voorbehandeling	Grond (AS3000)	Grond: NEN-EN 16179. Grond (AS3000): AS3000 en NEN-EN 16179
droge stof	Grond (AS3000)	Grond: NEN-EN 15934. Grond (AS3000): AS3010-2 en NEN-EN 15934
gewicht artefacten	Grond (AS3000)	Conform AS3000
aard van de artefacten	Grond (AS3000)	Idem
PFBA (perfluorbutaanzuur)	Grond (AS3000)	Eigen methode
PFPeA (perfluorpentaanzuur)	Grond (AS3000)	Idem
PFHxA (perfluorhexaanzuur)	Grond (AS3000)	Idem
PFHpA (perfluorheptaanzuur)	Grond (AS3000)	Idem
PFOA lineair (perfluoroctaanzuur)	Grond (AS3000)	Idem
PFOA vertakt (perfluoroctaanzuur)	Grond (AS3000)	Idem
som PFOA (0.7 factor)	Grond (AS3000)	Idem
PFNA (perfluornonaanzuur)	Grond (AS3000)	Idem
PFDA (perfluordecaanzuur)	Grond (AS3000)	Idem
PFUnDA (perfluorundecaanzuur)	Grond (AS3000)	Idem
PFDoDA (perfluordodecaanzuur)	Grond (AS3000)	Idem
PFTrDA (perfluortridecaanzuur)	Grond (AS3000)	Idem
PFTeDA (perfluortetradecaanzuur)	Grond (AS3000)	Idem
PFHxDA (perfluorhexadecaanzuur)	Grond (AS3000)	Idem
PFODA (perfluoroctadecaanzuur)	Grond (AS3000)	Idem
PFBS (perfluorbutaansulfonzuur)	Grond (AS3000)	Idem
PFPeS (perfluorpentaansulfonzuur)	Grond (AS3000)	Idem
PFHxS (perfluorhexaansulfonzuur)	Grond (AS3000)	Idem
PFHpS (perfluorheptaansulfonzuur)	Grond (AS3000)	Idem
PFOS lineair (perfluoroctaansulfonzuur)	Grond (AS3000)	Idem
PFOS vertakt (perfluoroctaansulfonzuur)	Grond (AS3000)	Idem
som PFOS (0.7 factor)	Grond (AS3000)	Idem
PFDS (perfluordecaansulfonzuur)	Grond (AS3000)	Idem
4:2 FTS (4:2 fluortelomeer sulfonzuur)	Grond (AS3000)	Idem
6:2 FTS (6:2 fluortelomeer sulfonzuur)	Grond (AS3000)	Idem
8:2 FTS (8:2 fluortelomeer sulfonzuur)	Grond (AS3000)	Idem
10:2 FTS (10:2 fluortelomeer sulfonzuur)	Grond (AS3000)	Idem
MeFOSAA (n-methyl perfluoroctaansulfonamide acetaat)	Grond (AS3000)	Idem
EtFOSAA (n-ethyl perfluoroctaansulfonamide acetaat)	Grond (AS3000)	Idem
PFOSA (perfluoroctaansulfonamide)	Grond (AS3000)	Idem

Paraaf :

SGS Environmental Analytics B.V. IS GEACCREDITEERD VOLGENS DE DOOR DE RAAD VOOR ACCREDITATIE GESTELDE CRITERIA VOOR TESTLABORATORIA CONFORM EN ISO/IEC 17025:2017 ONDER NR. L 028

AL ONZE WERKZAAMHEDEN WORDEN UITGEVOERD ONDER DE ALGEMENE VOORWAARDEN GEDEPONEERD BIJ DE KAMER VAN KOOPHANDEL EN FABRIEKEN TE ROTTERDAM INSCHRIJVING HANDELSREGISTER: KVK ROTTERDAM 24265286

Analyserapport

Sweco Eindhoven
Harry van den Bergh

Projectnaam	21.1041 aanbesteding Tennet trace Boxmeer-Venray - 002.813.20	Orderdatum	23-06-2022
Projectnummer	51006816	Startdatum	23-06-2022
Rapportnummer	13694006 - 1	Rapportagedatum	29-06-2022

Analyse	Monstersoort	Relatie tot norm
MeFOSA (n-methyl perfluoroctaansulfonamide)	Grond (AS3000)	Idem
8:2 DiPAP (8:2 fluortelomeer fosfaat diester)	Grond (AS3000)	Idem

Monster	Barcode	Aanlevering	Monstername	Verpakking
001	Y8343974	20-06-2022	20-06-2022	ALC201
001	Y8343605	22-06-2022	22-06-2022	ALC201
001	Y8342947	20-06-2022	20-06-2022	ALC201
001	Y8343522	22-06-2022	22-06-2022	ALC201
002	Y8342963	20-06-2022	20-06-2022	ALC201
002	Y8343524	22-06-2022	22-06-2022	ALC201
002	Y8342954	20-06-2022	20-06-2022	ALC201
002	Y8343487	22-06-2022	22-06-2022	ALC201

Paraaf :

SGS Environmental Analytics B.V. IS GEACCREDITEERD VOLGENS DE DOOR DE RAAD VOOR ACCREDITATIE GESTELDE CRITERIA VOOR TESTLABORATORIA CONFORM EN ISO/IEC 17025:2017 ONDER NR. L 028

AL ONZE WERKZAAMHEDEN WORDEN UITGEVOERD ONDER DE ALGEMENE VOORWAARDEN GEDEPONEERD BIJ DE KAMER VAN KOOPHANDEL EN FABRIEKEN TE ROTTERDAM INSCHRIJVING HANDELSREGISTER: KVK ROTTERDAM 24265286

SGS Environmental Analytics B.V.
Correspondentieadres
Steenhouwerstraat 15 · 3194 AG Rotterdam
Tel.: +31 (0)10 231 47 00 · Fax: +31 (0)10 416 30 34
www.sgs.com/analytics-nl

Analyserapport

Sweco Eindhoven
Harry van den Bergh
Postbus 1265
5602BG EINDHOVEN

Uw projectnaam	: 21.1041 aanbesteding Tennet trace Boxmeer-Venray - 002.813.20
Uw projectnummer	: 51006816
SGS rapportnummer	: 13701295, versienummer: 1.
Rapport-verificatienummer	: SJIU39P1

Rotterdam, 12-07-2022

Geachte heer/mevrouw,

Hierbij ontvangt u de analyse resultaten van het laboratoriumonderzoek ten behoeve van uw project 51006816. Het onderzoek werd uitgevoerd conform uw opdracht. De gerapporteerde resultaten hebben uitsluitend betrekking op de door SGS geteste monsters en zoals door SGS ontvangen zijn. De door u aangegeven omschrijvingen voor de monsters, het project en de monsternamedatum (indien aangeleverd) zijn overgenomen in dit analyserapport. SGS is niet verantwoordelijk voor de gegevens verstrekt door de opdrachtgever.

Het onderzoek is uitgevoerd door SGS Environmental Analytics B.V., gevestigd aan de Steenhouwerstraat 15 in Rotterdam (NL). Indien het onderzoek is uitgevoerd door derden is dit in het rapport aangegeven.

Dit analyserapport bestaat inclusief bijlagen uit 6 pagina's. In geval van een versienummer van '2' of hoger vervallen de voorgaande versies. Alle bijlagen maken onlosmakelijk onderdeel uit van het rapport. Alleen vermenigvuldiging van het hele rapport is toegestaan.

Voor meer informatie, omtrent bijvoorbeeld meetonzekerheid of gebruikte analysemethoden, kunt u contact opnemen met de afdeling Customer Support.

Wij vertrouwen er op u met deze informatie van dienst te zijn.

Hoogachtend,

Jaap-Willem Hutter
Technical Director

SGS Environmental Analytics B.V. IS GEACCREDITEERD VOLGENS DE DOOR DE RAAD VOOR ACCREDITATIE GESTELDE CRITERIA VOOR TESTLABORATORIA CONFORM EN ISO/IEC 17025:2017 ONDER NR. L 028

AL ONZE WERKZAAMHEDEN WORDEN UITGEVOERD ONDER DE ALGEMENE VOORWAARDEN GEDEPONEERD BIJ DE KAMER VAN KOOPHANDEL EN FABRIEKEN TE ROTTERDAM INSCHRIJVING HANDELSREGISTER: KVK ROTTERDAM 24265286

Analyserapport

Sweco Eindhoven
Harry van den Bergh

Projectnaam	21.1041 aanbesteding Tennet trace Boxmeer-Venray - 002.813.20	Orderdatum	06-07-2022
Projectnummer	51006816	Startdatum	06-07-2022
Rapportnummer	13701295 - 1	Rapportagedatum	12-07-2022

Nummer	Monstersoort	Monsterspecificatie
001	Grond (AS3000)	U510/U34-PFAS03 hb-206 (0-50) hb-207 (0-50) hb-208 (0-50) hb-209 (0-50)
002	Grond (AS3000)	U510/U34-PFAS04 hb-206 (50-100) hb-207 (50-100) hb-208 (50-100) hb-209 (50-70)

Analyse	Eenheid	Q	001	002
monster voorbehandeling		S	Ja	Ja
droge stof	gew.-%	S	89.0	94.3
gewicht artefacten	g	S	<1	<1
aard van de artefacten	-	S	geen	geen
PER- EN POLYFLUORALKYLSTOFFEN				
PFBA (perfluorbutaanzuur)	µg/kgds	Q	<0.1	<0.1
PFPeA (perfluorpentaanzuur)	µg/kgds	Q	<0.1	<0.1
PFHxA (perfluorhexaanzuur)	µg/kgds	Q	<0.1	<0.1
PFHpA (perfluorheptaanzuur)	µg/kgds	Q	<0.1	<0.1
PFOA lineair (perfluoroctaanzuur)	µg/kgds	Q	0.2	<0.1
PFOA vertakt (perfluoroctaanzuur)	µg/kgds	Q	<0.1	<0.1
som PFOA (0.7 factor)	µg/kgds	Q	0.3 [1)]	0.1 [1)]
PFNA (perfluornonaanzuur)	µg/kgds	Q	<0.1	<0.1
PFDA (perfluordecaanzuur)	µg/kgds	Q	<0.1	<0.1
PFUnDA (perfluorundecaanzuur)	µg/kgds	Q	<0.1	<0.1
PFDoDA (perfluordodecaanzuur)	µg/kgds	Q	<0.1	<0.1
PFTrDA (perfluortridecaanzuur)	µg/kgds	Q	<0.1	<0.1
PFTeDA (perfluortetradecaanzuur)	µg/kgds	Q	<0.1	<0.1
PFHxDA (perfluorhexadecaanzuur)	µg/kgds	Q	<0.1	<0.1
PFODA (perfluoroctadecaanzuur)	µg/kgds	Q	<0.1	<0.1
PFBS (perfluorbutaansulfonzuur)	µg/kgds	Q	<0.1	<0.1
PFPeS (perfluorpentaansulfonzuur)	µg/kgds	Q	<0.1	<0.1
PFHxS (perfluorhexaansulfonzuur)	µg/kgds	Q	<0.1	<0.1
PFHpS (perfluorheptaansulfonzuur)	µg/kgds	Q	<0.1	<0.1
PFOS lineair (perfluoroctaansulfonzuur)	µg/kgds	Q	0.3	<0.1
PFOS vertakt (perfluoroctaansulfonzuur)	µg/kgds	Q	<0.1	<0.1
som PFOS (0.7 factor)	µg/kgds	Q	0.4 [1)]	0.1 [1)]
PFDS (perfluordecaansulfonzuur)	µg/kgds	Q	<0.1	<0.1
4:2 FTS (4:2 fluortelomeer sulfonzuur)	µg/kgds	Q	<0.1	<0.1
6:2 FTS (6:2 fluortelomeer sulfonzuur)	µg/kgds	Q	<0.1	<0.1

De met S gemerkte analyses zijn geaccrediteerd en vallen onder de AS3000-erkenning. De met Q gemerkte analyses zijn geaccrediteerd door de RvA.

Paraaf :

SGS Environmental Analytics B.V. IS GEACCREDITEERD VOLGENS DE DOOR DE RAAD VOOR ACCREDITATIE GESTELDE CRITERIA VOOR TESTLABORATORIA CONFORM EN ISO/IEC 17025:2017 ONDER NR. L 028

AL ONZE WERKZAAMHEDEN WORDEN UITGEVOERD ONDER DE ALGEMENE VOORWAARDEN GEDEPONEERD BIJ DE KAMER VAN KOOPHANDEL EN FABRIEKEN TE ROTTERDAM INSCHRIJVING HANDELSREGISTER: KVK ROTTERDAM 24265286

Analyserapport

Sweco Eindhoven
Harry van den Bergh

Projectnaam	21.1041 aanbesteding Tennet trace Boxmeer-Venray - 002.813.20	Orderdatum	06-07-2022
Projectnummer	51006816	Startdatum	06-07-2022
Rapportnummer	13701295 - 1	Rapportagedatum	12-07-2022

Nummer	Monstersoort	Monsterspecificatie
001	Grond (AS3000)	U510/U34-PFAS03 hb-206 (0-50) hb-207 (0-50) hb-208 (0-50) hb-209 (0-50)
002	Grond (AS3000)	U510/U34-PFAS04 hb-206 (50-100) hb-207 (50-100) hb-208 (50-100) hb-209 (50-70)

Analyse	Eenheid	Q	001	002
8:2 FTS (8:2 fluortelomeer sulfonzuur)	µg/kgds	Q	<0.1	<0.1
10:2 FTS (10:2 fluortelomeer sulfonzuur)	µg/kgds	Q	<0.1	<0.1
MeFOSAA (n-methyl perfluoroctaansulfonamide acetaat)	µg/kgds	Q	<0.1	<0.1
EtFOSAA (n-ethyl perfluoroctaansulfonamide acetaat)	µg/kgds	Q	<0.1	<0.1
PFOSA (perfluoroctaansulfonamide)	µg/kgds	Q	<0.1	<0.1
MeFOSA (n-methyl perfluoroctaansulfonamide)	µg/kgds	Q	<0.1	<0.1
8:2 DiPAP (8:2 fluortelomeer fosfaat diester)	µg/kgds	Q	<0.1	<0.1

De met Q gemerkte analyses zijn geaccrediteerd door de RvA.

Paraaf :

SGS Environmental Analytics B.V. IS GEACCREDITEERD VOLGENS DE DOOR DE RAAD VOOR ACCREDITATIE GESTELDE CRITERIA VOOR TESTLABORATORIA CONFORM EN ISO/IEC 17025:2017 ONDER NR. L 028

AL ONZE WERKZAAMHEDEN WORDEN UITGEVOERD ONDER DE ALGEMENE VOORWAARDEN GEDEPONEERD BIJ DE KAMER VAN KOOPHANDEL EN FABRIEKEN TE ROTTERDAM INSCHRIJVING HANDELSREGISTER: KVK ROTTERDAM 24265286

Analyserapport

Sweco Eindhoven
Harry van den Bergh

Projectnaam	21.1041 aanbesteding Tennet trace Boxmeer-Venray - 002.813.20	Orderdatum	06-07-2022
Projectnummer	51006816	Startdatum	06-07-2022
Rapportnummer	13701295 - 1	Rapportagedatum	12-07-2022

Monster beschrijvingen

001	*	De monstervoorbehandeling en analyses zijn uitgevoerd conform Accreditatieschema AS3000, dit geldt alleen voor de analyses die worden gerapporteerd met het "S" kenmerk.
002	*	De monstervoorbehandeling en analyses zijn uitgevoerd conform Accreditatieschema AS3000, dit geldt alleen voor de analyses die worden gerapporteerd met het "S" kenmerk.

Voetnoten

1	De sommatie na verrekening van de 0.7 factor conform AS3000

Paraaf :

SGS Environmental Analytics B.V. IS GEACCREDITEERD VOLGENS DE DOOR DE RAAD VOOR ACCREDITATIE GESTELDE CRITERIA VOOR TESTLABORATORIA CONFORM EN ISO/IEC 17025:2017 ONDER NR. L 028

AL ONZE WERKZAAMHEDEN WORDEN UITGEVOERD ONDER DE ALGEMENE VOORWAARDEN GEDEPONEERD BIJ DE KAMER VAN KOOPHANDEL EN FABRIEKEN TE ROTTERDAM INSCHRIJVING HANDELSREGISTER: KVK ROTTERDAM 24265286

Analyserapport

Sweco Eindhoven
Harry van den Bergh

Projectnaam	21.1041 aanbesteding Tennet trace Boxmeer-Venray - 002.813.20	Orderdatum	06-07-2022
Projectnummer	51006816	Startdatum	06-07-2022
Rapportnummer	13701295 - 1	Rapportagedatum	12-07-2022

Analyse	Monstersoort	Relatie tot norm
monster voorbehandeling	Grond (AS3000)	Grond: NEN-EN 16179. Grond (AS3000): AS3000 en NEN-EN 16179
droge stof	Grond (AS3000)	Grond: NEN-EN 15934. Grond (AS3000): AS3010-2 en NEN-EN 15934
gewicht artefacten	Grond (AS3000)	Conform AS3000
aard van de artefacten	Grond (AS3000)	Idem
PFBA (perfluorbutaanzuur)	Grond (AS3000)	Eigen methode
PFPeA (perfluorpentaanzuur)	Grond (AS3000)	Idem
PFHxA (perfluorhexaanzuur)	Grond (AS3000)	Idem
PFHpA (perfluorheptaanzuur)	Grond (AS3000)	Idem
PFOA lineair (perfluoroctaanzuur)	Grond (AS3000)	Idem
PFOA vertakt (perfluoroctaanzuur)	Grond (AS3000)	Idem
som PFOA (0.7 factor)	Grond (AS3000)	Idem
PFNA (perfluornonaanzuur)	Grond (AS3000)	Idem
PFDA (perfluordecaanzuur)	Grond (AS3000)	Idem
PFUnDA (perfluorundecaanzuur)	Grond (AS3000)	Idem
PFDoDA (perfluordodecaanzuur)	Grond (AS3000)	Idem
PFTrDA (perfluortridecaanzuur)	Grond (AS3000)	Idem
PFTeDA (perfluortetradecaanzuur)	Grond (AS3000)	Idem
PFHxDA (perfluorhexadecaanzuur)	Grond (AS3000)	Idem
PFODA (perfluoroctadecaanzuur)	Grond (AS3000)	Idem
PFBS (perfluorbutaansulfonzuur)	Grond (AS3000)	Idem
PFPeS (perfluorpentaansulfonzuur)	Grond (AS3000)	Idem
PFHxS (perfluorhexaansulfonzuur)	Grond (AS3000)	Idem
PFHpS (perfluorheptaansulfonzuur)	Grond (AS3000)	Idem
PFOS lineair (perfluoroctaansulfonzuur)	Grond (AS3000)	Idem
PFOS vertakt (perfluoroctaansulfonzuur)	Grond (AS3000)	Idem
som PFOS (0.7 factor)	Grond (AS3000)	Idem
PFDS (perfluordecaansulfonzuur)	Grond (AS3000)	Idem
4:2 FTS (4:2 fluortelomeer sulfonzuur)	Grond (AS3000)	Idem
6:2 FTS (6:2 fluortelomeer sulfonzuur)	Grond (AS3000)	Idem
8:2 FTS (8:2 fluortelomeer sulfonzuur)	Grond (AS3000)	Idem
10:2 FTS (10:2 fluortelomeer sulfonzuur)	Grond (AS3000)	Idem
MeFOSAA (n-methyl perfluoroctaansulfonamide acetaat)	Grond (AS3000)	Idem
EtFOSAA (n-ethyl perfluoroctaansulfonamide acetaat)	Grond (AS3000)	Idem
PFOSA (perfluoroctaansulfonamide)	Grond (AS3000)	Idem

Paraaf :

SGS Environmental Analytics B.V. IS GEACCREDITEERD VOLGENS DE DOOR DE RAAD VOOR ACCREDITATIE GESTELDE CRITERIA VOOR TESTLABORATORIA CONFORM EN ISO/IEC 17025:2017 ONDER NR. L 028

AL ONZE WERKZAAMHEDEN WORDEN UITGEVOERD ONDER DE ALGEMENE VOORWAARDEN GEDEPONEERD BIJ DE KAMER VAN KOOPHANDEL EN FABRIEKEN TE ROTTERDAM INSCHRIJVING HANDELSREGISTER: KVK ROTTERDAM 24265286

Analyserapport

Sweco Eindhoven
Harry van den Bergh

Projectnaam	21.1041 aanbesteding Tennet trace Boxmeer-Venray - 002.813.20	Orderdatum	06-07-2022
Projectnummer	51006816	Startdatum	06-07-2022
Rapportnummer	13701295 - 1	Rapportagedatum	12-07-2022

Analyse	Monstersoort	Relatie tot norm
MeFOSA (n-methyl perfluoroctaansulfonamide)	Grond (AS3000)	Idem
8:2 DiPAP (8:2 fluortelomeer fosfaat diester)	Grond (AS3000)	Idem

Monster	Barcode	Aanlevering	Monstername	Verpakking
001	Y8343310	06-07-2022	06-07-2022	ALC201
001	Y8343599	22-06-2022	22-06-2022	ALC201
001	Y8343497	22-06-2022	22-06-2022	ALC201
001	Y8343440	23-06-2022	23-06-2022	ALC201
002	Y8343307	06-07-2022	06-07-2022	ALC201
002	Y8343461	23-06-2022	23-06-2022	ALC201
002	Y8343491	22-06-2022	22-06-2022	ALC201
002	Y8343487	22-06-2022	22-06-2022	ALC201

Paraaf :

SGS Environmental Analytics B.V. IS GEACCREDITEERD VOLGENS DE DOOR DE RAAD VOOR ACCREDITATIE GESTELDE CRITERIA VOOR TESTLABORATORIA CONFORM EN ISO/IEC 17025:2017 ONDER NR. L 028

AL ONZE WERKZAAMHEDEN WORDEN UITGEVOERD ONDER DE ALGEMENE VOORWAARDEN GEDEPONEERD BIJ DE KAMER VAN KOOPHANDEL EN FABRIEKEN TE ROTTERDAM INSCHRIJVING HANDELSREGISTER: KVK ROTTERDAM 24265286

SGS Environmental Analytics B.V.
Correspondentieadres
Steenhouwerstraat 15 · 3194 AG Rotterdam
Tel.: +31 (0)10 231 47 00 · Fax: +31 (0)10 416 30 34
www.sgs.com/analytics-nl

Analyserapport

Sweco Eindhoven
Harry van den Bergh
Postbus 1265
5602BG EINDHOVEN

Uw projectnaam	: 21.1041 aanbesteding Tennet trace Boxmeer-Venray - 002.813.20
Uw projectnummer	: 51006816
SGS rapportnummer	: 13703107, versienummer: 1.
Rapport-verificatienummer	: CJ6Q8LSJ

Rotterdam, 16-07-2022

Geachte heer/mevrouw,

Hierbij ontvangt u de analyse resultaten van het laboratoriumonderzoek ten behoeve van uw project 51006816. Het onderzoek werd uitgevoerd conform uw opdracht. De gerapporteerde resultaten hebben uitsluitend betrekking op de door SGS geteste monsters en zoals door SGS ontvangen zijn. De door u aangegeven omschrijvingen voor de monsters, het project en de monsternamedatum (indien aangeleverd) zijn overgenomen in dit analyserapport. SGS is niet verantwoordelijk voor de gegevens verstrekt door de opdrachtgever.

Het onderzoek is uitgevoerd door SGS Environmental Analytics B.V., gevestigd aan de Steenhouwerstraat 15 in Rotterdam (NL). Indien het onderzoek is uitgevoerd door derden is dit in het rapport aangegeven.

Dit analyserapport bestaat inclusief bijlagen uit 6 pagina's. In geval van een versienummer van '2' of hoger vervallen de voorgaande versies. Alle bijlagen maken onlosmakelijk onderdeel uit van het rapport. Alleen vermenigvuldiging van het hele rapport is toegestaan.

Voor meer informatie, omtrent bijvoorbeeld meetonzekerheid of gebruikte analysemethoden, kunt u contact opnemen met de afdeling Customer Support.

Wij vertrouwen er op u met deze informatie van dienst te zijn.

Hoogachtend,

Jaap-Willem Hutter
Technical Director

SGS Environmental Analytics B.V. IS GEACCREDITEERD VOLGENS DE DOOR DE RAAD VOOR ACCREDITATIE GESTELDE CRITERIA VOOR TESTLABORATORIA CONFORM EN ISO/IEC 17025:2017 ONDER NR. L 028

AL ONZE WERKZAAMHEDEN WORDEN UITGEVOERD ONDER DE ALGEMENE VOORWAARDEN GEDEPONEERD BIJ DE KAMER VAN KOOPHANDEL EN FABRIEKEN TE ROTTERDAM INSCHRIJVING HANDELSREGISTER: KVK ROTTERDAM 24265286

Analyserapport

Sweco Eindhoven
Harry van den Bergh

Projectnaam	21.1041 aanbesteding Tennet trace Boxmeer-Venray - 002.813.20	Orderdatum	08-07-2022
Projectnummer	51006816	Startdatum	11-07-2022
Rapportnummer	13703107 - 1	Rapportagedatum	16-07-2022

Nummer	Monstersoort	Monsterspecificatie
001	Grond (AS3000)	U427/U38-PFAS01 hb-211 (0-50) hb-214 (0-50) hb-216 (0-50) hb-219 (0-40)
002	Grond (AS3000)	U427/U38-PFAS02 hb-211 (70-120) hb-214 (50-80) hb-218 (70-120) hb-219 (40-80)

Analyse	Eenheid	Q	001	002
monster voorbehandeling		S	Ja	Ja
droge stof	gew.-%	S	96.2	96.5
gewicht artefacten	g	S	<1	<1
aard van de artefacten	-	S	geen	geen
PER- EN POLYFLUORALKYLSTOFFEN				
PFBA (perfluorbutaanzuur)	µg/kgds	Q	<0.1	<0.1
PFPeA (perfluorpentaanzuur)	µg/kgds	Q	<0.1	<0.1
PFHxA (perfluorhexaanzuur)	µg/kgds	Q	<0.1	<0.1
PFHpA (perfluorheptaanzuur)	µg/kgds	Q	<0.1	<0.1
PFOA lineair (perfluoroctaanzuur)	µg/kgds	Q	0.1	<0.1
PFOA vertakt (perfluoroctaanzuur)	µg/kgds	Q	<0.1	<0.1
som PFOA (0.7 factor)	µg/kgds	Q	0.2 [1)]	0.1 [1)]
PFNA (perfluornonaanzuur)	µg/kgds	Q	<0.1	<0.1
PFDA (perfluordecaanzuur)	µg/kgds	Q	<0.1	<0.1
PFUnDA (perfluorundecaanzuur)	µg/kgds	Q	<0.1	<0.1
PFDoDA (perfluordodecaanzuur)	µg/kgds	Q	<0.1	<0.1
PFTrDA (perfluortridecaanzuur)	µg/kgds	Q	<0.1	<0.1
PFTeDA (perfluortetradecaanzuur)	µg/kgds	Q	<0.1	<0.1
PFHxDA (perfluorhexadecaanzuur)	µg/kgds	Q	<0.1	<0.1
PFODA (perfluoroctadecaanzuur)	µg/kgds	Q	<0.1	<0.1
PFBS (perfluorbutaansulfonzuur)	µg/kgds	Q	<0.1	<0.1
PFPeS (perfluorpentaansulfonzuur)	µg/kgds	Q	<0.1	<0.1
PFHxS (perfluorhexaansulfonzuur)	µg/kgds	Q	<0.1	<0.1
PFHpS (perfluorheptaansulfonzuur)	µg/kgds	Q	<0.1	<0.1
PFOS lineair (perfluoroctaansulfonzuur)	µg/kgds	Q	0.1	<0.1
PFOS vertakt (perfluoroctaansulfonzuur)	µg/kgds	Q	<0.1	<0.1
som PFOS (0.7 factor)	µg/kgds	Q	0.2 [1)]	0.1 [1)]
PFDS (perfluordecaansulfonzuur)	µg/kgds	Q	<0.1	<0.1
4:2 FTS (4:2 fluortelomeer sulfonzuur)	µg/kgds	Q	<0.1	<0.1
6:2 FTS (6:2 fluortelomeer sulfonzuur)	µg/kgds	Q	<0.1	<0.1

De met S gemerkte analyses zijn geaccrediteerd en vallen onder de AS3000-erkenning. De met Q gemerkte analyses zijn geaccrediteerd door de RvA.

Paraaf :

SGS Environmental Analytics B.V. IS GEACCREDITEERD VOLGENS DE DOOR DE RAAD VOOR ACCREDITATIE GESTELDE CRITERIA VOOR TESTLABORATORIA CONFORM EN ISO/IEC 17025:2017 ONDER NR. L 028

AL ONZE WERKZAAMHEDEN WORDEN UITGEVOERD ONDER DE ALGEMENE VOORWAARDEN GEDEPONEERD BIJ DE KAMER VAN KOOPHANDEL EN FABRIEKEN TE ROTTERDAM INSCHRIJVING HANDELSREGISTER: KVK ROTTERDAM 24265286

Analyserapport

Sweco Eindhoven
Harry van den Bergh

Projectnaam	21.1041 aanbesteding Tennet trace Boxmeer-Venray - 002.813.20	Orderdatum	08-07-2022
Projectnummer	51006816	Startdatum	11-07-2022
Rapportnummer	13703107 - 1	Rapportagedatum	16-07-2022

Nummer	Monstersoort	Monsterspecificatie
001	Grond (AS3000)	U427/U38-PFAS01 hb-211 (0-50) hb-214 (0-50) hb-216 (0-50) hb-219 (0-40)
002	Grond (AS3000)	U427/U38-PFAS02 hb-211 (70-120) hb-214 (50-80) hb-218 (70-120) hb-219 (40-80)

Analyse	Eenheid	Q	001	002
8:2 FTS (8:2 fluortelomeer sulfonzuur)	µg/kgds	Q	<0.1	<0.1
10:2 FTS (10:2 fluortelomeer sulfonzuur)	µg/kgds	Q	<0.1	<0.1
MeFOSAA (n-methyl perfluoroctaansulfonamide acetaat)	µg/kgds	Q	<0.1	<0.1
EtFOSAA (n-ethyl perfluoroctaansulfonamide acetaat)	µg/kgds	Q	<0.1	<0.1
PFOSA (perfluoroctaansulfonamide)	µg/kgds	Q	<0.1	<0.1
MeFOSA (n-methyl perfluoroctaansulfonamide)	µg/kgds	Q	<0.1	<0.1
8:2 DiPAP (8:2 fluortelomeer fosfaat diester)	µg/kgds	Q	<0.1	<0.1

De met Q gemerkte analyses zijn geaccrediteerd door de RvA.

Paraaf :

SGS Environmental Analytics B.V. IS GEACCREDITEERD VOLGENS DE DOOR DE RAAD VOOR ACCREDITATIE GESTELDE CRITERIA VOOR TESTLABORATORIA CONFORM EN ISO/IEC 17025:2017 ONDER NR. L 028

AL ONZE WERKZAAMHEDEN WORDEN UITGEVOERD ONDER DE ALGEMENE VOORWAARDEN GEDEPONEERD BIJ DE KAMER VAN KOOPHANDEL EN FABRIEKEN TE ROTTERDAM INSCHRIJVING HANDELSREGISTER: KVK ROTTERDAM 24265286

Analyserapport

Sweco Eindhoven
Harry van den Bergh

Projectnaam	21.1041 aanbesteding Tennet trace Boxmeer-Venray - 002.813.20	Orderdatum	08-07-2022
Projectnummer	51006816	Startdatum	11-07-2022
Rapportnummer	13703107 - 1	Rapportagedatum	16-07-2022

Monster beschrijvingen

001	*	De monstervoorbehandeling en analyses zijn uitgevoerd conform Accreditatieschema AS3000, dit geldt alleen voor de analyses die worden gerapporteerd met het "S" kenmerk.
002	*	De monstervoorbehandeling en analyses zijn uitgevoerd conform Accreditatieschema AS3000, dit geldt alleen voor de analyses die worden gerapporteerd met het "S" kenmerk.

Voetnoten

1	De sommatie na verrekening van de 0.7 factor conform AS3000

Paraaf :

SGS Environmental Analytics B.V. IS GEACCREDITEERD VOLGENS DE DOOR DE RAAD VOOR ACCREDITATIE GESTELDE CRITERIA VOOR TESTLABORATORIA CONFORM EN ISO/IEC 17025:2017 ONDER NR. L 028

AL ONZE WERKZAAMHEDEN WORDEN UITGEVOERD ONDER DE ALGEMENE VOORWAARDEN GEDEPONEERD BIJ DE KAMER VAN KOOPHANDEL EN FABRIEKEN TE ROTTERDAM INSCHRIJVING HANDELSREGISTER: KVK ROTTERDAM 24265286

Analyserapport

Sweco Eindhoven
Harry van den Bergh

Projectnaam	21.1041 aanbesteding Tennet trace Boxmeer-Venray - 002.813.20	Orderdatum	08-07-2022
Projectnummer	51006816	Startdatum	11-07-2022
Rapportnummer	13703107 - 1	Rapportagedatum	16-07-2022

Analyse	Monstersoort	Relatie tot norm
monster voorbehandeling	Grond (AS3000)	Grond: NEN-EN 16179. Grond (AS3000): AS3000 en NEN-EN 16179
droge stof	Grond (AS3000)	Grond: NEN-EN 15934. Grond (AS3000): AS3010-2 en NEN-EN 15934
gewicht artefacten	Grond (AS3000)	Conform AS3000
aard van de artefacten	Grond (AS3000)	Idem
PFBA (perfluorbutaanzuur)	Grond (AS3000)	Eigen methode
PFPeA (perfluorpentaanzuur)	Grond (AS3000)	Idem
PFHxA (perfluorhexaanzuur)	Grond (AS3000)	Idem
PFHpA (perfluorheptaanzuur)	Grond (AS3000)	Idem
PFOA lineair (perfluoroctaanzuur)	Grond (AS3000)	Idem
PFOA vertakt (perfluoroctaanzuur)	Grond (AS3000)	Idem
som PFOA (0.7 factor)	Grond (AS3000)	Idem
PFNA (perfluornonaanzuur)	Grond (AS3000)	Idem
PFDA (perfluordecaanzuur)	Grond (AS3000)	Idem
PFUnDA (perfluorundecaanzuur)	Grond (AS3000)	Idem
PFDoDA (perfluordodecaanzuur)	Grond (AS3000)	Idem
PFTrDA (perfluortridecaanzuur)	Grond (AS3000)	Idem
PFTeDA (perfluortetradecaanzuur)	Grond (AS3000)	Idem
PFHxDA (perfluorhexadecaanzuur)	Grond (AS3000)	Idem
PFODA (perfluoroctadecaanzuur)	Grond (AS3000)	Idem
PFBS (perfluorbutaansulfonzuur)	Grond (AS3000)	Idem
PFPeS (perfluorpentaansulfonzuur)	Grond (AS3000)	Idem
PFHxS (perfluorhexaansulfonzuur)	Grond (AS3000)	Idem
PFHpS (perfluorheptaansulfonzuur)	Grond (AS3000)	Idem
PFOS lineair (perfluoroctaansulfonzuur)	Grond (AS3000)	Idem
PFOS vertakt (perfluoroctaansulfonzuur)	Grond (AS3000)	Idem
som PFOS (0.7 factor)	Grond (AS3000)	Idem
PFDS (perfluordecaansulfonzuur)	Grond (AS3000)	Idem
4:2 FTS (4:2 fluortelomeer sulfonzuur)	Grond (AS3000)	Idem
6:2 FTS (6:2 fluortelomeer sulfonzuur)	Grond (AS3000)	Idem
8:2 FTS (8:2 fluortelomeer sulfonzuur)	Grond (AS3000)	Idem
10:2 FTS (10:2 fluortelomeer sulfonzuur)	Grond (AS3000)	Idem
MeFOSAA (n-methyl perfluoroctaansulfonamide acetaat)	Grond (AS3000)	Idem
EtFOSAA (n-ethyl perfluoroctaansulfonamide acetaat)	Grond (AS3000)	Idem
PFOSA (perfluoroctaansulfonamide)	Grond (AS3000)	Idem

Paraaf :

SGS Environmental Analytics B.V. IS GEACCREDITEERD VOLGENS DE DOOR DE RAAD VOOR ACCREDITATIE GESTELDE CRITERIA VOOR TESTLABORATORIA CONFORM EN ISO/IEC 17025:2017 ONDER NR. L 028

AL ONZE WERKZAAMHEDEN WORDEN UITGEVOERD ONDER DE ALGEMENE VOORWAARDEN GEDEPONEERD BIJ DE KAMER VAN KOOPHANDEL EN FABRIEKEN TE ROTTERDAM INSCHRIJVING HANDELSREGISTER: KVK ROTTERDAM 24265286

Analyserapport

Sweco Eindhoven
Harry van den Bergh

Projectnaam	21.1041 aanbesteding Tennet trace Boxmeer-Venray - 002.813.20	Orderdatum	08-07-2022
Projectnummer	51006816	Startdatum	11-07-2022
Rapportnummer	13703107 - 1	Rapportagedatum	16-07-2022

Analyse	Monstersoort	Relatie tot norm
MeFOSA (n-methyl perfluoroctaansulfonamide)	Grond (AS3000)	Idem
8:2 DiPAP (8:2 fluortelomeer fosfaat diester)	Grond (AS3000)	Idem

Monster	Barcode	Aanlevering	Monstername	Verpakking
001	Y8343070	11-07-2022	08-07-2022	ALC201
001	Y8343170	06-07-2022	06-07-2022	ALC201
001	Y8343090	11-07-2022	08-07-2022	ALC201
001	Y8342539	11-07-2022	08-07-2022	ALC201
002	Y8343327	06-07-2022	06-07-2022	ALC201
002	Y8343254	11-07-2022	08-07-2022	ALC201
002	Y8342530	11-07-2022	08-07-2022	ALC201
002	Y8342546	11-07-2022	08-07-2022	ALC201

Paraaf :

SGS Environmental Analytics B.V. IS GEACCREDITEERD VOLGENS DE DOOR DE RAAD VOOR ACCREDITATIE GESTELDE CRITERIA VOOR TESTLABORATORIA CONFORM EN ISO/IEC 17025:2017 ONDER NR. L 028

AL ONZE WERKZAAMHEDEN WORDEN UITGEVOERD ONDER DE ALGEMENE VOORWAARDEN GEDEPONEERD BIJ DE KAMER VAN KOOPHANDEL EN FABRIEKEN TE ROTTERDAM INSCHRIJVING HANDELSREGISTER: KVK ROTTERDAM 24265286

SGS Environmental Analytics B.V.
Correspondentieadres
Steenhouwerstraat 15 · 3194 AG Rotterdam
Tel.: +31 (0)10 231 47 00 · Fax: +31 (0)10 416 30 34
www.sgs.com/analytics-nl

Analyserapport

Sweco Eindhoven
Harry van den Bergh
Postbus 1265
5602BG EINDHOVEN

Uw projectnaam	: 21.1041 aanbesteding Tennet trace Boxmeer-Venray - 002.813.20
Uw projectnummer	: 51006816
SGS rapportnummer	: 13707767, versienummer: 1.
Rapport-verificatienummer	: 3VKYR4BJ

Rotterdam, 22-07-2022

Geachte heer/mevrouw,

Hierbij ontvangt u de analyse resultaten van het laboratoriumonderzoek ten behoeve van uw project 51006816. Het onderzoek werd uitgevoerd conform uw opdracht. De gerapporteerde resultaten hebben uitsluitend betrekking op de door SGS geteste monsters en zoals door SGS ontvangen zijn. De door u aangegeven omschrijvingen voor de monsters, het project en de monsternamedatum (indien aangeleverd) zijn overgenomen in dit analyserapport. SGS is niet verantwoordelijk voor de gegevens verstrekt door de opdrachtgever.

Het onderzoek is uitgevoerd door SGS Environmental Analytics B.V., gevestigd aan de Steenhouwerstraat 15 in Rotterdam (NL). Indien het onderzoek is uitgevoerd door derden is dit in het rapport aangegeven.

Dit analyserapport bestaat inclusief bijlagen uit 6 pagina's. In geval van een versienummer van '2' of hoger vervallen de voorgaande versies. Alle bijlagen maken onlosmakelijk onderdeel uit van het rapport. Alleen vermenigvuldiging van het hele rapport is toegestaan.

Voor meer informatie, omtrent bijvoorbeeld meetonzekerheid of gebruikte analysemethoden, kunt u contact opnemen met de afdeling Customer Support.

Wij vertrouwen er op u met deze informatie van dienst te zijn.

Hoogachtend,

Jaap-Willem Hutter
Technical Director

SGS Environmental Analytics B.V. IS GEACCREDITEERD VOLGENS DE DOOR DE RAAD VOOR ACCREDITATIE GESTELDE CRITERIA VOOR TESTLABORATORIA CONFORM EN ISO/IEC 17025:2017 ONDER NR. L 028

AL ONZE WERKZAAMHEDEN WORDEN UITGEVOERD ONDER DE ALGEMENE VOORWAARDEN GEDEPONEERD BIJ DE KAMER VAN KOOPHANDEL EN FABRIEKEN TE ROTTERDAM INSCHRIJVING HANDELSREGISTER: KVK ROTTERDAM 24265286

Analyserapport

Sweco Eindhoven
Harry van den Bergh

Projectnaam	21.1041 aanbesteding Tennet trace Boxmeer-Venray - 002.813.20	Orderdatum	19-07-2022
Projectnummer	51006816	Startdatum	19-07-2022
Rapportnummer	13707767 - 1	Rapportagedatum	22-07-2022

Nummer	Monstersoort	Monsterspecificatie
001	Grond (AS3000)	V301-PFAS01 hb-220 (0-30) hb-222 (0-30) hb-224 (0-30) hb-226 (0-50)
002	Grond (AS3000)	V301-PFAS02 hb-220 (30-80) hb-222 (30-80) hb-224 (80-130) hb-226 (50-100)

Analyse	Eenheid	Q	001	002
monster voorbehandeling		S	Ja	Ja
droge stof	gew.-%	S	89.0	89.8
gewicht artefacten	g	S	<1	<1
aard van de artefacten	-	S	geen	geen
PER- EN POLYFLUORALKYLSTOFFEN				
PFBA (perfluorbutaanzuur)	µg/kgds	Q	<0.1	<0.1
PFPeA (perfluorpentaanzuur)	µg/kgds	Q	<0.1	<0.1
PFHxA (perfluorhexaanzuur)	µg/kgds	Q	<0.1	<0.1
PFHpA (perfluorheptaanzuur)	µg/kgds	Q	<0.1	<0.1
PFOA lineair (perfluoroctaanzuur)	µg/kgds	Q	0.1	<0.1
PFOA vertakt (perfluoroctaanzuur)	µg/kgds	Q	<0.1	<0.1
som PFOA (0.7 factor)	µg/kgds	Q	0.2 [1)]	0.1 [1)]
PFNA (perfluornonaanzuur)	µg/kgds	Q	<0.1	<0.1
PFDA (perfluordecaanzuur)	µg/kgds	Q	<0.1	<0.1
PFUnDA (perfluorundecaanzuur)	µg/kgds	Q	<0.1	<0.1
PFDoDA (perfluordodecaanzuur)	µg/kgds	Q	<0.1	<0.1
PFTrDA (perfluortridecaanzuur)	µg/kgds	Q	<0.1	<0.1
PFTeDA (perfluortetradecaanzuur)	µg/kgds	Q	<0.1	<0.1
PFHxDA (perfluorhexadecaanzuur)	µg/kgds	Q	<0.1	<0.1
PFODA (perfluoroctadecaanzuur)	µg/kgds	Q	<0.1	<0.1
PFBS (perfluorbutaansulfonzuur)	µg/kgds	Q	<0.1	<0.1
PFPeS (perfluorpentaansulfonzuur)	µg/kgds	Q	<0.1	<0.1
PFHxS (perfluorhexaansulfonzuur)	µg/kgds	Q	<0.1	<0.1
PFHpS (perfluorheptaansulfonzuur)	µg/kgds	Q	<0.1	<0.1
PFOS lineair (perfluoroctaansulfonzuur)	µg/kgds	Q	0.2	<0.1
PFOS vertakt (perfluoroctaansulfonzuur)	µg/kgds	Q	<0.1	<0.1
som PFOS (0.7 factor)	µg/kgds	Q	0.3 [1)]	0.1 [1)]
PFDS (perfluordecaansulfonzuur)	µg/kgds	Q	<0.1	<0.1
4:2 FTS (4:2 fluortelomeer sulfonzuur)	µg/kgds	Q	<0.1	<0.1
6:2 FTS (6:2 fluortelomeer sulfonzuur)	µg/kgds	Q	<0.1	<0.1

De met S gemerkte analyses zijn geaccrediteerd en vallen onder de AS3000-erkenning. De met Q gemerkte analyses zijn geaccrediteerd door de RvA.

Paraaf :

SGS Environmental Analytics B.V. IS GEACCREDITEERD VOLGENS DE DOOR DE RAAD VOOR ACCREDITATIE GESTELDE CRITERIA VOOR TESTLABORATORIA CONFORM EN ISO/IEC 17025:2017 ONDER NR. L 028

AL ONZE WERKZAAMHEDEN WORDEN UITGEVOERD ONDER DE ALGEMENE VOORWAARDEN GEDEPONEERD BIJ DE KAMER VAN KOOPHANDEL EN FABRIEKEN TE ROTTERDAM INSCHRIJVING HANDELSREGISTER: KVK ROTTERDAM 24265286

Analyserapport

Sweco Eindhoven
Harry van den Bergh

Projectnaam	21.1041 aanbesteding Tennet trace Boxmeer-Venray - 002.813.20	Orderdatum	19-07-2022
Projectnummer	51006816	Startdatum	19-07-2022
Rapportnummer	13707767 - 1	Rapportagedatum	22-07-2022

Nummer	Monstersoort	Monsterspecificatie
001	Grond (AS3000)	V301-PFAS01 hb-220 (0-30) hb-222 (0-30) hb-224 (0-30) hb-226 (0-50)
002	Grond (AS3000)	V301-PFAS02 hb-220 (30-80) hb-222 (30-80) hb-224 (80-130) hb-226 (50-100)

Analyse	Eenheid	Q	001	002
8:2 FTS (8:2 fluortelomeer sulfonzuur)	µg/kgds	Q	<0.1	<0.1
10:2 FTS (10:2 fluortelomeer sulfonzuur)	µg/kgds	Q	<0.1	<0.1
MeFOSAA (n-methyl perfluoroctaansulfonamide acetaat)	µg/kgds	Q	<0.1	<0.1
EtFOSAA (n-ethyl perfluoroctaansulfonamide acetaat)	µg/kgds	Q	<0.1	<0.1
PFOSA (perfluoroctaansulfonamide)	µg/kgds	Q	<0.1	<0.1
MeFOSA (n-methyl perfluoroctaansulfonamide)	µg/kgds	Q	<0.1	<0.1
8:2 DiPAP (8:2 fluortelomeer fosfaat diester)	µg/kgds	Q	<0.1	<0.1

De met Q gemerkte analyses zijn geaccrediteerd door de RvA.

Paraaf :

SGS Environmental Analytics B.V. IS GEACCREDITEERD VOLGENS DE DOOR DE RAAD VOOR ACCREDITATIE GESTELDE CRITERIA VOOR TESTLABORATORIA CONFORM EN ISO/IEC 17025:2017 ONDER NR. L 028

AL ONZE WERKZAAMHEDEN WORDEN UITGEVOERD ONDER DE ALGEMENE VOORWAARDEN GEDEPONEERD BIJ DE KAMER VAN KOOPHANDEL EN FABRIEKEN TE ROTTERDAM INSCHRIJVING HANDELSREGISTER: KVK ROTTERDAM 24265286

Analyserapport

Sweco Eindhoven
Harry van den Bergh

Projectnaam	21.1041 aanbesteding Tennet trace Boxmeer-Venray - 002.813.20	Orderdatum	19-07-2022
Projectnummer	51006816	Startdatum	19-07-2022
Rapportnummer	13707767 - 1	Rapportagedatum	22-07-2022

Monster beschrijvingen

001	*	De monstervoorbehandeling en analyses zijn uitgevoerd conform Accreditatieschema AS3000, dit geldt alleen voor de analyses die worden gerapporteerd met het "S" kenmerk.
002	*	De monstervoorbehandeling en analyses zijn uitgevoerd conform Accreditatieschema AS3000, dit geldt alleen voor de analyses die worden gerapporteerd met het "S" kenmerk.

Voetnoten

1	De sommatie na verrekening van de 0.7 factor conform AS3000

Paraaf :

SGS Environmental Analytics B.V. IS GEACCREDITEERD VOLGENS DE DOOR DE RAAD VOOR ACCREDITATIE GESTELDE CRITERIA VOOR TESTLABORATORIA CONFORM EN ISO/IEC 17025:2017 ONDER NR. L 028

AL ONZE WERKZAAMHEDEN WORDEN UITGEVOERD ONDER DE ALGEMENE VOORWAARDEN GEDEPONEERD BIJ DE KAMER VAN KOOPHANDEL EN FABRIEKEN TE ROTTERDAM INSCHRIJVING HANDELSREGISTER: KVK ROTTERDAM 24265286

Analyserapport

Sweco Eindhoven
Harry van den Bergh

Projectnaam	21.1041 aanbesteding Tennet trace Boxmeer-Venray - 002.813.20	Orderdatum	19-07-2022
Projectnummer	51006816	Startdatum	19-07-2022
Rapportnummer	13707767 - 1	Rapportagedatum	22-07-2022

Analyse	Monstersoort	Relatie tot norm
monster voorbehandeling	Grond (AS3000)	Grond: NEN-EN 16179. Grond (AS3000): AS3000 en NEN-EN 16179
droge stof	Grond (AS3000)	Grond: NEN-EN 15934. Grond (AS3000): AS3010-2 en NEN-EN 15934
gewicht artefacten	Grond (AS3000)	Conform AS3000
aard van de artefacten	Grond (AS3000)	Idem
PFBA (perfluorbutaanzuur)	Grond (AS3000)	Eigen methode
PFPeA (perfluorpentaanzuur)	Grond (AS3000)	Idem
PFHxA (perfluorhexaanzuur)	Grond (AS3000)	Idem
PFHpA (perfluorheptaanzuur)	Grond (AS3000)	Idem
PFOA lineair (perfluoroctaanzuur)	Grond (AS3000)	Idem
PFOA vertakt (perfluoroctaanzuur)	Grond (AS3000)	Idem
som PFOA (0.7 factor)	Grond (AS3000)	Idem
PFNA (perfluornonaanzuur)	Grond (AS3000)	Idem
PFDA (perfluordecaanzuur)	Grond (AS3000)	Idem
PFUnDA (perfluorundecaanzuur)	Grond (AS3000)	Idem
PFDoDA (perfluordodecaanzuur)	Grond (AS3000)	Idem
PFTrDA (perfluortridecaanzuur)	Grond (AS3000)	Idem
PFTeDA (perfluortetradecaanzuur)	Grond (AS3000)	Idem
PFHxDA (perfluorhexadecaanzuur)	Grond (AS3000)	Idem
PFODA (perfluoroctadecaanzuur)	Grond (AS3000)	Idem
PFBS (perfluorbutaansulfonzuur)	Grond (AS3000)	Idem
PFPeS (perfluorpentaansulfonzuur)	Grond (AS3000)	Idem
PFHxS (perfluorhexaansulfonzuur)	Grond (AS3000)	Idem
PFHpS (perfluorheptaansulfonzuur)	Grond (AS3000)	Idem
PFOS lineair (perfluoroctaansulfonzuur)	Grond (AS3000)	Idem
PFOS vertakt (perfluoroctaansulfonzuur)	Grond (AS3000)	Idem
som PFOS (0.7 factor)	Grond (AS3000)	Idem
PFDS (perfluordecaansulfonzuur)	Grond (AS3000)	Idem
4:2 FTS (4:2 fluortelomeer sulfonzuur)	Grond (AS3000)	Idem
6:2 FTS (6:2 fluortelomeer sulfonzuur)	Grond (AS3000)	Idem
8:2 FTS (8:2 fluortelomeer sulfonzuur)	Grond (AS3000)	Idem
10:2 FTS (10:2 fluortelomeer sulfonzuur)	Grond (AS3000)	Idem
MeFOSAA (n-methyl perfluoroctaansulfonamide acetaat)	Grond (AS3000)	Idem
EtFOSAA (n-ethyl perfluoroctaansulfonamide acetaat)	Grond (AS3000)	Idem
PFOSA (perfluoroctaansulfonamide)	Grond (AS3000)	Idem

Paraaf :

SGS Environmental Analytics B.V. IS GEACCREDITEERD VOLGENS DE DOOR DE RAAD VOOR ACCREDITATIE GESTELDE CRITERIA VOOR TESTLABORATORIA CONFORM EN ISO/IEC 17025:2017 ONDER NR. L 028

AL ONZE WERKZAAMHEDEN WORDEN UITGEVOERD ONDER DE ALGEMENE VOORWAARDEN GEDEPONEERD BIJ DE KAMER VAN KOOPHANDEL EN FABRIEKEN TE ROTTERDAM INSCHRIJVING HANDELSREGISTER: KVK ROTTERDAM 24265286

Analyserapport

Sweco Eindhoven
Harry van den Bergh

Projectnaam	21.1041 aanbesteding Tennet trace Boxmeer-Venray - 002.813.20	Orderdatum	19-07-2022
Projectnummer	51006816	Startdatum	19-07-2022
Rapportnummer	13707767 - 1	Rapportagedatum	22-07-2022

Analyse	Monstersoort	Relatie tot norm
MeFOSA (n-methyl perfluoroctaansulfonamide)	Grond (AS3000)	Idem
8:2 DiPAP (8:2 fluortelomeer fosfaat diester)	Grond (AS3000)	Idem

Monster	Barcode	Aanlevering	Monstername	Verpakking
001	Y8342575	18-07-2022	18-07-2022	ALC201
001	Y8343261	18-07-2022	18-07-2022	ALC201
001	Y8342819	18-07-2022	18-07-2022	ALC201
001	Y8342818	19-07-2022	18-07-2022	ALC201
002	Y8342829	18-07-2022	18-07-2022	ALC201
002	Y8342820	18-07-2022	18-07-2022	ALC201
002	Y8343263	18-07-2022	18-07-2022	ALC201
002	Y8342588	18-07-2022	18-07-2022	ALC201

Paraaf :

SGS Environmental Analytics B.V. IS GEACCREDITEERD VOLGENS DE DOOR DE RAAD VOOR ACCREDITATIE GESTELDE CRITERIA VOOR TESTLABORATORIA CONFORM EN ISO/IEC 17025:2017 ONDER NR. L 028

AL ONZE WERKZAAMHEDEN WORDEN UITGEVOERD ONDER DE ALGEMENE VOORWAARDEN GEDEPONEERD BIJ DE KAMER VAN KOOPHANDEL EN FABRIEKEN TE ROTTERDAM INSCHRIJVING HANDELSREGISTER: KVK ROTTERDAM 24265286

SGS Environmental Analytics B.V.
Correspondentieadres
Steenhouwerstraat 15 · 3194 AG Rotterdam
Tel.: +31 (0)10 231 47 00 · Fax: +31 (0)10 416 30 34
www.sgs.com/analytics-nl

Analyserapport

Sweco Eindhoven
Harry van den Bergh
Postbus 1265
5602BG EINDHOVEN

Uw projectnaam	: 21.1041 aanbesteding Tennet trace Boxmeer-Venray - 002.813.20
Uw projectnummer	: 51006816
SGS rapportnummer	: 13708975, versienummer: 1.
Rapport-verificatienummer	: ZDJD1ACA

Rotterdam, 26-07-2022

Geachte heer/mevrouw,

Hierbij ontvangt u de analyse resultaten van het laboratoriumonderzoek ten behoeve van uw project 51006816. Het onderzoek werd uitgevoerd conform uw opdracht. De gerapporteerde resultaten hebben uitsluitend betrekking op de door SGS geteste monsters en zoals door SGS ontvangen zijn. De door u aangegeven omschrijvingen voor de monsters, het project en de monsternamedatum (indien aangeleverd) zijn overgenomen in dit analyserapport. SGS is niet verantwoordelijk voor de gegevens verstrekt door de opdrachtgever.

Het onderzoek is uitgevoerd door SGS Environmental Analytics B.V., gevestigd aan de Steenhouwerstraat 15 in Rotterdam (NL). Indien het onderzoek is uitgevoerd door derden is dit in het rapport aangegeven.

Dit analyserapport bestaat inclusief bijlagen uit 6 pagina's. In geval van een versienummer van '2' of hoger vervallen de voorgaande versies. Alle bijlagen maken onlosmakelijk onderdeel uit van het rapport. Alleen vermenigvuldiging van het hele rapport is toegestaan.

Voor meer informatie, omtrent bijvoorbeeld meetonzekerheid of gebruikte analysemethoden, kunt u contact opnemen met de afdeling Customer Support.

Wij vertrouwen er op u met deze informatie van dienst te zijn.

Hoogachtend,

Jaap-Willem Hutter
Technical Director

SGS Environmental Analytics B.V. IS GEACCREDITEERD VOLGENS DE DOOR DE RAAD VOOR ACCREDITATIE GESTELDE CRITERIA VOOR TESTLABORATORIA CONFORM EN ISO/IEC 17025:2017 ONDER NR. L 028

AL ONZE WERKZAAMHEDEN WORDEN UITGEVOERD ONDER DE ALGEMENE VOORWAARDEN GEDEPONEERD BIJ DE KAMER VAN KOOPHANDEL EN FABRIEKEN TE ROTTERDAM INSCHRIJVING HANDELSREGISTER: KVK ROTTERDAM 24265286

Analyserapport

Sweco Eindhoven
Harry van den Bergh

Projectnaam	21.1041 aanbesteding Tennet trace Boxmeer-Venray - 002.813.20	Orderdatum	20-07-2022
Projectnummer	51006816	Startdatum	20-07-2022
Rapportnummer	13708975 - 1	Rapportagedatum	26-07-2022

Nummer	Monstersoort	Monsterspecificatie
001	Grond (AS3000)	S157/S149-PFAS01 hb-122 (0-40) hb-126 (0-40) hb-130 (0-50) hb-134 (0-40)
002	Grond (AS3000)	S157/S149-PFAS02 hb-122 (40-80) hb-126 (40-80) hb-130 (50-100) hb-134 (40-80)

Analyse	Eenheid	Q	001	002
monster voorbehandeling		S	Ja	Ja
droge stof	gew.-%	S	84.1	88.2
gewicht artefacten	g	S	<1	<1
aard van de artefacten	-	S	geen	geen
PER- EN POLYFLUORALKYLSTOFFEN				
PFBA (perfluorbutaanzuur)	µg/kgds	Q	<0.1	<0.1
PFPeA (perfluorpentaanzuur)	µg/kgds	Q	<0.1	<0.1
PFHxA (perfluorhexaanzuur)	µg/kgds	Q	<0.1	<0.1
PFHpA (perfluorheptaanzuur)	µg/kgds	Q	<0.1	<0.1
PFOA lineair (perfluoroctaanzuur)	µg/kgds	Q	0.3	<0.1
PFOA vertakt (perfluoroctaanzuur)	µg/kgds	Q	<0.1	<0.1
som PFOA (0.7 factor)	µg/kgds	Q	0.4 [1)]	0.1 [1)]
PFNA (perfluornonaanzuur)	µg/kgds	Q	<0.1	<0.1
PFDA (perfluordecaanzuur)	µg/kgds	Q	<0.1	<0.1
PFUnDA (perfluorundecaanzuur)	µg/kgds	Q	<0.1	<0.1
PFDoDA (perfluordodecaanzuur)	µg/kgds	Q	<0.1	<0.1
PFTrDA (perfluortridecaanzuur)	µg/kgds	Q	<0.1	<0.1
PFTeDA (perfluortetradecaanzuur)	µg/kgds	Q	<0.1	<0.1
PFHxDA (perfluorhexadecaanzuur)	µg/kgds	Q	<0.1	<0.1
PFODA (perfluoroctadecaanzuur)	µg/kgds	Q	<0.1	<0.1
PFBS (perfluorbutaansulfonzuur)	µg/kgds	Q	<0.1	<0.1
PFPeS (perfluorpentaansulfonzuur)	µg/kgds	Q	<0.1	<0.1
PFHxS (perfluorhexaansulfonzuur)	µg/kgds	Q	<0.1	<0.1
PFHpS (perfluorheptaansulfonzuur)	µg/kgds	Q	<0.1	<0.1
PFOS lineair (perfluoroctaansulfonzuur)	µg/kgds	Q	0.2	<0.1
PFOS vertakt (perfluoroctaansulfonzuur)	µg/kgds	Q	<0.1	<0.1
som PFOS (0.7 factor)	µg/kgds	Q	0.3 [1)]	0.1 [1)]
PFDS (perfluordecaansulfonzuur)	µg/kgds	Q	<0.1	<0.1
4:2 FTS (4:2 fluortelomeer sulfonzuur)	µg/kgds	Q	<0.1	<0.1
6:2 FTS (6:2 fluortelomeer sulfonzuur)	µg/kgds	Q	<0.1	<0.1

De met S gemerkte analyses zijn geaccrediteerd en vallen onder de AS3000-erkenning. De met Q gemerkte analyses zijn geaccrediteerd door de RvA.

Paraaf :

SGS Environmental Analytics B.V. IS GEACCREDITEERD VOLGENS DE DOOR DE RAAD VOOR ACCREDITATIE GESTELDE CRITERIA VOOR TESTLABORATORIA CONFORM EN ISO/IEC 17025:2017 ONDER NR. L 028

AL ONZE WERKZAAMHEDEN WORDEN UITGEVOERD ONDER DE ALGEMENE VOORWAARDEN GEDEPONEERD BIJ DE KAMER VAN KOOPHANDEL EN FABRIEKEN TE ROTTERDAM INSCHRIJVING HANDELSREGISTER: KVK ROTTERDAM 24265286

Analyserapport

Sweco Eindhoven
Harry van den Bergh

Projectnaam	21.1041 aanbesteding Tennet trace Boxmeer-Venray - 002.813.20	Orderdatum	20-07-2022
Projectnummer	51006816	Startdatum	20-07-2022
Rapportnummer	13708975 - 1	Rapportagedatum	26-07-2022

Nummer	Monstersoort	Monsterspecificatie
001	Grond (AS3000)	S157/S149-PFAS01 hb-122 (0-40) hb-126 (0-40) hb-130 (0-50) hb-134 (0-40)
002	Grond (AS3000)	S157/S149-PFAS02 hb-122 (40-80) hb-126 (40-80) hb-130 (50-100) hb-134 (40-80)

Analyse	Eenheid	Q	001	002
8:2 FTS (8:2 fluortelomeer sulfonzuur)	µg/kgds	Q	<0.1	<0.1
10:2 FTS (10:2 fluortelomeer sulfonzuur)	µg/kgds	Q	<0.1	<0.1
MeFOSAA (n-methyl perfluoroctaansulfonamide acetaat)	µg/kgds	Q	<0.1	<0.1
EtFOSAA (n-ethyl perfluoroctaansulfonamide acetaat)	µg/kgds	Q	<0.1	<0.1
PFOSA (perfluoroctaansulfonamide)	µg/kgds	Q	<0.1	<0.1
MeFOSA (n-methyl perfluoroctaansulfonamide)	µg/kgds	Q	<0.1	<0.1
8:2 DiPAP (8:2 fluortelomeer fosfaat diester)	µg/kgds	Q	<0.1	<0.1

De met Q gemerkte analyses zijn geaccrediteerd door de RvA.

Paraaf :

SGS Environmental Analytics B.V. IS GEACCREDITEERD VOLGENS DE DOOR DE RAAD VOOR ACCREDITATIE GESTELDE CRITERIA VOOR TESTLABORATORIA CONFORM EN ISO/IEC 17025:2017 ONDER NR. L 028

AL ONZE WERKZAAMHEDEN WORDEN UITGEVOERD ONDER DE ALGEMENE VOORWAARDEN GEDEPONEERD BIJ DE KAMER VAN KOOPHANDEL EN FABRIEKEN TE ROTTERDAM INSCHRIJVING HANDELSREGISTER: KVK ROTTERDAM 24265286

Analyserapport

Sweco Eindhoven
Harry van den Bergh

Projectnaam	21.1041 aanbesteding Tennet trace Boxmeer-Venray - 002.813.20	Orderdatum	20-07-2022
Projectnummer	51006816	Startdatum	20-07-2022
Rapportnummer	13708975 - 1	Rapportagedatum	26-07-2022

Monster beschrijvingen

001	*	De monstervoorbehandeling en analyses zijn uitgevoerd conform Accreditatieschema AS3000, dit geldt alleen voor de analyses die worden gerapporteerd met het "S" kenmerk.
002	*	De monstervoorbehandeling en analyses zijn uitgevoerd conform Accreditatieschema AS3000, dit geldt alleen voor de analyses die worden gerapporteerd met het "S" kenmerk.

Voetnoten

1	De sommatie na verrekening van de 0.7 factor conform AS3000

Paraaf :

SGS Environmental Analytics B.V. IS GEACCREDITEERD VOLGENS DE DOOR DE RAAD VOOR ACCREDITATIE GESTELDE CRITERIA VOOR TESTLABORATORIA CONFORM EN ISO/IEC 17025:2017 ONDER NR. L 028

AL ONZE WERKZAAMHEDEN WORDEN UITGEVOERD ONDER DE ALGEMENE VOORWAARDEN GEDEPONEERD BIJ DE KAMER VAN KOOPHANDEL EN FABRIEKEN TE ROTTERDAM INSCHRIJVING HANDELSREGISTER: KVK ROTTERDAM 24265286

Analyserapport

Sweco Eindhoven
Harry van den Bergh

Projectnaam	21.1041 aanbesteding Tennet trace Boxmeer-Venray - 002.813.20	Orderdatum	20-07-2022
Projectnummer	51006816	Startdatum	20-07-2022
Rapportnummer	13708975 - 1	Rapportagedatum	26-07-2022

Analyse	Monstersoort	Relatie tot norm
monster voorbehandeling	Grond (AS3000)	Grond: NEN-EN 16179. Grond (AS3000): AS3000 en NEN-EN 16179
droge stof	Grond (AS3000)	Grond: NEN-EN 15934. Grond (AS3000): AS3010-2 en NEN-EN 15934
gewicht artefacten	Grond (AS3000)	Conform AS3000
aard van de artefacten	Grond (AS3000)	Idem
PFBA (perfluorbutaanzuur)	Grond (AS3000)	Eigen methode
PFPeA (perfluorpentaanzuur)	Grond (AS3000)	Idem
PFHxA (perfluorhexaanzuur)	Grond (AS3000)	Idem
PFHpA (perfluorheptaanzuur)	Grond (AS3000)	Idem
PFOA lineair (perfluoroctaanzuur)	Grond (AS3000)	Idem
PFOA vertakt (perfluoroctaanzuur)	Grond (AS3000)	Idem
som PFOA (0.7 factor)	Grond (AS3000)	Idem
PFNA (perfluornonaanzuur)	Grond (AS3000)	Idem
PFDA (perfluordecaanzuur)	Grond (AS3000)	Idem
PFUnDA (perfluorundecaanzuur)	Grond (AS3000)	Idem
PFDoDA (perfluordodecaanzuur)	Grond (AS3000)	Idem
PFTrDA (perfluortridecaanzuur)	Grond (AS3000)	Idem
PFTeDA (perfluortetradecaanzuur)	Grond (AS3000)	Idem
PFHxDA (perfluorhexadecaanzuur)	Grond (AS3000)	Idem
PFODA (perfluoroctadecaanzuur)	Grond (AS3000)	Idem
PFBS (perfluorbutaansulfonzuur)	Grond (AS3000)	Idem
PFPeS (perfluorpentaansulfonzuur)	Grond (AS3000)	Idem
PFHxS (perfluorhexaansulfonzuur)	Grond (AS3000)	Idem
PFHpS (perfluorheptaansulfonzuur)	Grond (AS3000)	Idem
PFOS lineair (perfluoroctaansulfonzuur)	Grond (AS3000)	Idem
PFOS vertakt (perfluoroctaansulfonzuur)	Grond (AS3000)	Idem
som PFOS (0.7 factor)	Grond (AS3000)	Idem
PFDS (perfluordecaansulfonzuur)	Grond (AS3000)	Idem
4:2 FTS (4:2 fluortelomeer sulfonzuur)	Grond (AS3000)	Idem
6:2 FTS (6:2 fluortelomeer sulfonzuur)	Grond (AS3000)	Idem
8:2 FTS (8:2 fluortelomeer sulfonzuur)	Grond (AS3000)	Idem
10:2 FTS (10:2 fluortelomeer sulfonzuur)	Grond (AS3000)	Idem
MeFOSAA (n-methyl perfluoroctaansulfonamide acetaat)	Grond (AS3000)	Idem
EtFOSAA (n-ethyl perfluoroctaansulfonamide acetaat)	Grond (AS3000)	Idem
PFOSA (perfluoroctaansulfonamide)	Grond (AS3000)	Idem

Paraaf :

SGS Environmental Analytics B.V. IS GEACCREDITEERD VOLGENS DE DOOR DE RAAD VOOR ACCREDITATIE GESTELDE CRITERIA VOOR TESTLABORATORIA CONFORM EN ISO/IEC 17025:2017 ONDER NR. L 028

AL ONZE WERKZAAMHEDEN WORDEN UITGEVOERD ONDER DE ALGEMENE VOORWAARDEN GEDEPONEERD BIJ DE KAMER VAN KOOPHANDEL EN FABRIEKEN TE ROTTERDAM INSCHRIJVING HANDELSREGISTER: KVK ROTTERDAM 24265286

Analyserapport

Sweco Eindhoven
Harry van den Bergh

Projectnaam	21.1041 aanbesteding Tennet trace Boxmeer-Venray - 002.813.20	Orderdatum	20-07-2022
Projectnummer	51006816	Startdatum	20-07-2022
Rapportnummer	13708975 - 1	Rapportagedatum	26-07-2022

Analyse	Monstersoort	Relatie tot norm
MeFOSA (n-methyl perfluoroctaansulfonamide)	Grond (AS3000)	Idem
8:2 DiPAP (8:2 fluortelomeer fosfaat diester)	Grond (AS3000)	Idem

Monster	Barcode	Aanlevering	Monstername	Verpakking
001	Y8342715	19-07-2022	19-07-2022	ALC201
001	Y8342705	20-07-2022	20-07-2022	ALC201
001	Y8343046	19-07-2022	19-07-2022	ALC201
001	Y8342672	19-07-2022	19-07-2022	ALC201
002	Y8342686	19-07-2022	19-07-2022	ALC201
002	Y8342707	19-07-2022	19-07-2022	ALC201
002	Y8342787	19-07-2022	19-07-2022	ALC201
002	Y8342631	20-07-2022	20-07-2022	ALC201

Paraaf :

SGS Environmental Analytics B.V. IS GEACCREDITEERD VOLGENS DE DOOR DE RAAD VOOR ACCREDITATIE GESTELDE CRITERIA VOOR TESTLABORATORIA CONFORM EN ISO/IEC 17025:2017 ONDER NR. L 028

AL ONZE WERKZAAMHEDEN WORDEN UITGEVOERD ONDER DE ALGEMENE VOORWAARDEN GEDEPONEERD BIJ DE KAMER VAN KOOPHANDEL EN FABRIEKEN TE ROTTERDAM INSCHRIJVING HANDELSREGISTER: KVK ROTTERDAM 24265286

SGS Environmental Analytics
Correspondentieadres
Steenhouwerstraat 15 · 3194 AG Rotterdam
Tel.: +31 (0)10 231 47 00 · Fax: +31 (0)10 416 30 34
www.sgs.com/analytics-nl

Analyserapport

Sweco Eindhoven
Harry van den Bergh
Postbus 1265
5602BG EINDHOVEN

Uw projectnaam	: 21.1041 aanbesteding Tennet trace Boxmeer-Venray - 002.813.20
Uw projectnummer	: 51006816
SGS rapportnummer	: 13728644, versienummer: 1.
Rapport-verificatienummer	: PP5ZLQEL

Rotterdam, 06-09-2022

Geachte heer/mevrouw,

Hierbij ontvangt u de analyse resultaten van het laboratoriumonderzoek ten behoeve van uw project 51006816. Het onderzoek werd uitgevoerd conform uw opdracht. De gerapporteerde resultaten hebben uitsluitend betrekking op de door SGS geteste monsters en zoals door SGS ontvangen zijn. De door u aangegeven omschrijvingen voor de monsters, het project en de monsternamedatum (indien aangeleverd) zijn overgenomen in dit analyserapport. SGS is niet verantwoordelijk voor de gegevens verstrekt door de opdrachtgever.

Het onderzoek is uitgevoerd door SGS Environmental Analytics, gevestigd aan de Steenhouwerstraat 15 in Rotterdam (NL). Indien het onderzoek is uitgevoerd door derden is dit in het rapport aangegeven.

Dit analyserapport bestaat inclusief bijlagen uit 6 pagina's. In geval van een versienummer van '2' of hoger vervallen de voorgaande versies. Alle bijlagen maken onlosmakelijk onderdeel uit van het rapport. Alleen vermenigvuldiging van het hele rapport is toegestaan.

Voor meer informatie, omtrent bijvoorbeeld meetonzekerheid of gebruikte analysemethoden, kunt u contact opnemen met de afdeling Customer Support.

Per 1 september 2022 is SGS Environmental Analytics B.V. gefuseerd met SGS Nederland B.V. en handelt onder de naam SGS Environmental Analytics. Alle erkenningen van SGS Environmental Analytics B.V. blijven van kracht en zijn/worden omgezet naar SGS Nederland B.V.

Wij vertrouwen er op u met deze informatie van dienst te zijn.

Hoogachtend,

Jaap-Willem Hutter
Technical Director

SGS Environmental Analytics IS GEACCREDITEERD VOLGENS DE DOOR DE RAAD VOOR ACCREDITATIE GESTELDE CRITERIA VOOR TESTLABORATORIA CONFORM EN ISO/IEC 17025:2017 ONDER NR. L 028.

SGS Environmental Analytics – Vestiging van SGS Nederland BV, Malledijk 18 - P.O. Box 200, NL-3200 AE Spijkenisse - Nederland. Al onze werkzaamheden worden uitgevoerd onder de algemene voorwaarden gedeponeerd bij de kamer van koophandel te Rotterdam inschrijving handelsregister : 24226722.

Analyserapport

Sweco Eindhoven
Harry van den Bergh

Projectnaam	21.1041 aanbesteding Tennet trace Boxmeer-Venray - 002.813.20	Orderdatum	01-09-2022
Projectnummer	51006816	Startdatum	01-09-2022
Rapportnummer	13728644 - 1	Rapportagedatum	06-09-2022

Nummer	Monstersoort	Monsterspecificatie
001	Grond (AS3000)	S604-PFAS01 hb-116 (0-40) hb-117 (0-30) hb-118 (0-30) hb-119 (0-40)
002	Grond (AS3000)	S604-PFAS02 hb-116 (40-90) hb-117 (60-110) hb-118 (30-60) hb-119 (60-110)

Analyse	Eenheid	Q	001	002
monster voorbehandeling		S	Ja	Ja
droge stof	gew.-%	S	89.5	94.1
gewicht artefacten	g	S	<1	<1
aard van de artefacten	-	S	geen	geen
PER- EN POLYFLUORALKYLSTOFFEN				
PFBA (perfluorbutaanzuur)	µg/kgds	Q	<0.1	<0.1
PFPeA (perfluorpentaanzuur)	µg/kgds	Q	<0.1	<0.1
PFHxA (perfluorhexaanzuur)	µg/kgds	Q	<0.1	<0.1
PFHpA (perfluorheptaanzuur)	µg/kgds	Q	<0.1	<0.1
PFOA lineair (perfluoroctaanzuur)	µg/kgds	Q	0.4	<0.1
PFOA vertakt (perfluoroctaanzuur)	µg/kgds	Q	<0.1	<0.1
som PFOA (0.7 factor)	µg/kgds	Q	0.4 [1)]	0.1 [1)]
PFNA (perfluornonaanzuur)	µg/kgds	Q	<0.1	<0.1
PFDA (perfluordecaanzuur)	µg/kgds	Q	<0.1	<0.1
PFUnDA (perfluorundecaanzuur)	µg/kgds	Q	<0.1	<0.1
PFDoDA (perfluordodecaanzuur)	µg/kgds	Q	<0.1	<0.1
PFTrDA (perfluortridecaanzuur)	µg/kgds	Q	<0.1	<0.1
PFTeDA (perfluortetradecaanzuur)	µg/kgds	Q	<0.1	<0.1
PFHxDA (perfluorhexadecaanzuur)	µg/kgds	Q	<0.1	<0.1
PFODA (perfluoroctadecaanzuur)	µg/kgds	Q	<0.1	<0.1
PFBS (perfluorbutaansulfonzuur)	µg/kgds	Q	<0.1	<0.1
PFPeS (perfluorpentaansulfonzuur)	µg/kgds	Q	<0.1	<0.1
PFHxS (perfluorhexaansulfonzuur)	µg/kgds	Q	<0.1	<0.1
PFHpS (perfluorheptaansulfonzuur)	µg/kgds	Q	<0.1	<0.1
PFOS lineair (perfluoroctaansulfonzuur)	µg/kgds	Q	0.2	<0.1
PFOS vertakt (perfluoroctaansulfonzuur)	µg/kgds	Q	<0.1	<0.1
som PFOS (0.7 factor)	µg/kgds	Q	0.3 [1)]	0.1 [1)]
PFDS (perfluordecaansulfonzuur)	µg/kgds	Q	<0.1	<0.1
4:2 FTS (4:2 fluortelomeer sulfonzuur)	µg/kgds	Q	<0.1	<0.1
6:2 FTS (6:2 fluortelomeer sulfonzuur)	µg/kgds	Q	<0.1	<0.1

De met S gemerkte analyses zijn geaccrediteerd en vallen onder de AS3000-erkenning. De met Q gemerkte analyses zijn geaccrediteerd door de RvA.

Paraaf :

SGS Environmental Analytics IS GEACCREDITEERD VOLGENS DE DOOR DE RAAD VOOR ACCREDITATIE GESTELDE CRITERIA VOOR TESTLABORATORIA CONFORM EN ISO/IEC 17025:2017 ONDER NR. L 028.

SGS Environmental Analytics – Vestiging van SGS Nederland BV, Malledijk 18 - P.O. Box 200, NL-3200 AE Spijkenisse - Nederland. Al onze werkzaamheden worden uitgevoerd onder de algemene voorwaarden gedeponeerd bij de kamer van koophandel te Rotterdam inschrijving handelsregister : 24226722.

Analyserapport

Sweco Eindhoven
Harry van den Bergh

Projectnaam	21.1041 aanbesteding Tennet trace Boxmeer-Venray - 002.813.20	Orderdatum	01-09-2022
Projectnummer	51006816	Startdatum	01-09-2022
Rapportnummer	13728644 - 1	Rapportagedatum	06-09-2022

Nummer	Monstersoort	Monsterspecificatie
001	Grond (AS3000)	S604-PFAS01 hb-116 (0-40) hb-117 (0-30) hb-118 (0-30) hb-119 (0-40)
002	Grond (AS3000)	S604-PFAS02 hb-116 (40-90) hb-117 (60-110) hb-118 (30-60) hb-119 (60-110)

Analyse	Eenheid	Q	001	002
8:2 FTS (8:2 fluortelomeer sulfonzuur)	µg/kgds	Q	<0.1	<0.1
10:2 FTS (10:2 fluortelomeer sulfonzuur)	µg/kgds	Q	<0.1	<0.1
MeFOSAA (n-methyl perfluoroctaansulfonamide acetaat)	µg/kgds	Q	<0.1	<0.1
EtFOSAA (n-ethyl perfluoroctaansulfonamide acetaat)	µg/kgds	Q	<0.1	<0.1
PFOSA (perfluoroctaansulfonamide)	µg/kgds	Q	<0.1	<0.1
MeFOSA (n-methyl perfluoroctaansulfonamide)	µg/kgds	Q	<0.1	<0.1
8:2 DiPAP (8:2 fluortelomeer fosfaat diester)	µg/kgds	Q	<0.1	<0.1

De met Q gemerkte analyses zijn geaccrediteerd door de RvA.

Paraaf :

SGS Environmental Analytics IS GEACCREDITEERD VOLGENS DE DOOR DE RAAD VOOR ACCREDITATIE GESTELDE CRITERIA VOOR TESTLABORATORIA CONFORM EN ISO/IEC 17025:2017 ONDER NR. L 028.

SGS Environmental Analytics – Vestiging van SGS Nederland BV, Malledijk 18 - P.O. Box 200, NL-3200 AE Spijkenisse - Nederland. Al onze werkzaamheden worden uitgevoerd onder de algemene voorwaarden gedeponeerd bij de kamer van koophandel te Rotterdam inschrijving handelsregister : 24226722.

Analyserapport

Sweco Eindhoven
Harry van den Bergh

Projectnaam	21.1041 aanbesteding Tennet trace Boxmeer-Venray - 002.813.20	Orderdatum	01-09-2022
Projectnummer	51006816	Startdatum	01-09-2022
Rapportnummer	13728644 - 1	Rapportagedatum	06-09-2022

Monster beschrijvingen

001	*	De monstervoorbehandeling en analyses zijn uitgevoerd conform Accreditatieschema AS3000, dit geldt alleen voor de analyses die worden gerapporteerd met het "S" kenmerk.
002	*	De monstervoorbehandeling en analyses zijn uitgevoerd conform Accreditatieschema AS3000, dit geldt alleen voor de analyses die worden gerapporteerd met het "S" kenmerk.

Voetnoten

1	De sommatie na verrekening van de 0.7 factor conform AS3000

Paraaf :

SGS Environmental Analytics IS GEACCREDITEERD VOLGENS DE DOOR DE RAAD VOOR ACCREDITATIE GESTELDE CRITERIA VOOR TESTLABORATORIA CONFORM EN ISO/IEC 17025:2017 ONDER NR. L 028.

SGS Environmental Analytics – Vestiging van SGS Nederland BV, Malledijk 18 - P.O. Box 200, NL-3200 AE Spijkenisse - Nederland. Al onze werkzaamheden worden uitgevoerd onder de algemene voorwaarden gedeponeerd bij de kamer van koophandel te Rotterdam inschrijving handelsregister : 24226722.

Analyserapport

Sweco Eindhoven
Harry van den Bergh

Projectnaam	21.1041 aanbesteding Tennet trace Boxmeer-Venray - 002.813.20	Orderdatum	01-09-2022
Projectnummer	51006816	Startdatum	01-09-2022
Rapportnummer	13728644 - 1	Rapportagedatum	06-09-2022

Analyse	Monstersoort	Relatie tot norm
monster voorbehandeling	Grond (AS3000)	Grond: NEN-EN 16179. Grond (AS3000): AS3000 en NEN-EN 16179
droge stof	Grond (AS3000)	Grond: NEN-EN 15934. Grond (AS3000): AS3010-2 en NEN-EN 15934
gewicht artefacten	Grond (AS3000)	Conform AS3000
aard van de artefacten	Grond (AS3000)	Idem
PFBA (perfluorbutaanzuur)	Grond (AS3000)	Eigen methode
PFPeA (perfluorpentaanzuur)	Grond (AS3000)	Idem
PFHxA (perfluorhexaanzuur)	Grond (AS3000)	Idem
PFHpA (perfluorheptaanzuur)	Grond (AS3000)	Idem
PFOA lineair (perfluoroctaanzuur)	Grond (AS3000)	Idem
PFOA vertakt (perfluoroctaanzuur)	Grond (AS3000)	Idem
som PFOA (0.7 factor)	Grond (AS3000)	Idem
PFNA (perfluornonaanzuur)	Grond (AS3000)	Idem
PFDA (perfluordecaanzuur)	Grond (AS3000)	Idem
PFUnDA (perfluorundecaanzuur)	Grond (AS3000)	Idem
PFDoDA (perfluordodecaanzuur)	Grond (AS3000)	Idem
PFTrDA (perfluortridecaanzuur)	Grond (AS3000)	Idem
PFTeDA (perfluortetradecaanzuur)	Grond (AS3000)	Idem
PFHxDA (perfluorhexadecaanzuur)	Grond (AS3000)	Idem
PFODA (perfluoroctadecaanzuur)	Grond (AS3000)	Idem
PFBS (perfluorbutaansulfonzuur)	Grond (AS3000)	Idem
PFPeS (perfluorpentaansulfonzuur)	Grond (AS3000)	Idem
PFHxS (perfluorhexaansulfonzuur)	Grond (AS3000)	Idem
PFHpS (perfluorheptaansulfonzuur)	Grond (AS3000)	Idem
PFOS lineair (perfluoroctaansulfonzuur)	Grond (AS3000)	Idem
PFOS vertakt (perfluoroctaansulfonzuur)	Grond (AS3000)	Idem
som PFOS (0.7 factor)	Grond (AS3000)	Idem
PFDS (perfluordecaansulfonzuur)	Grond (AS3000)	Idem
4:2 FTS (4:2 fluortelomeer sulfonzuur)	Grond (AS3000)	Idem
6:2 FTS (6:2 fluortelomeer sulfonzuur)	Grond (AS3000)	Idem
8:2 FTS (8:2 fluortelomeer sulfonzuur)	Grond (AS3000)	Idem
10:2 FTS (10:2 fluortelomeer sulfonzuur)	Grond (AS3000)	Idem
MeFOSAA (n-methyl perfluoroctaansulfonamide acetaat)	Grond (AS3000)	Idem
EtFOSAA (n-ethyl perfluoroctaansulfonamide acetaat)	Grond (AS3000)	Idem
PFOSA (perfluoroctaansulfonamide)	Grond (AS3000)	Idem

Paraaf :

SGS Environmental Analytics IS GEACCREDITEERD VOLGENS DE DOOR DE RAAD VOOR ACCREDITATIE GESTELDE CRITERIA VOOR TESTLABORATORIA CONFORM EN ISO/IEC 17025:2017 ONDER NR. L 028.

SGS Environmental Analytics – Vestiging van SGS Nederland BV, Malledijk 18 - P.O. Box 200, NL-3200 AE Spijkenisse - Nederland. Al onze werkzaamheden worden uitgevoerd onder de algemene voorwaarden gedeponeerd bij de kamer van koophandel te Rotterdam inschrijving handelsregister : 24226722.

Analyserapport

Sweco Eindhoven
Harry van den Bergh

Projectnaam	21.1041 aanbesteding Tennet trace Boxmeer-Venray - 002.813.20	Orderdatum	01-09-2022
Projectnummer	51006816	Startdatum	01-09-2022
Rapportnummer	13728644 - 1	Rapportagedatum	06-09-2022

Analyse	Monstersoort	Relatie tot norm
MeFOSA (n-methyl perfluoroctaansulfonamide)	Grond (AS3000)	Idem
8:2 DiPAP (8:2 fluortelomeer fosfaat diester)	Grond (AS3000)	Idem

Monster	Barcode	Aanlevering	Monstername	Verpakking
001	Y9897731	30-08-2022	30-08-2022	ALC201
001	Y9897738	30-08-2022	30-08-2022	ALC201
001	Y9897482	31-08-2022	31-08-2022	ALC201
001	Y9897485	31-08-2022	31-08-2022	ALC201
002	Y9897723	30-08-2022	30-08-2022	ALC201
002	Y9897842	30-08-2022	30-08-2022	ALC201
002	Y9897497	31-08-2022	31-08-2022	ALC201
002	Y9897492	31-08-2022	31-08-2022	ALC201

Paraaf :

SGS Environmental Analytics IS GEACCREDITEERD VOLGENS DE DOOR DE RAAD VOOR ACCREDITATIE GESTELDE CRITERIA VOOR TESTLABORATORIA CONFORM EN ISO/IEC 17025:2017 ONDER NR. L 028.

SGS Environmental Analytics – Vestiging van SGS Nederland BV, Malledijk 18 - P.O. Box 200, NL-3200 AE Spijkenisse - Nederland. Al onze werkzaamheden worden uitgevoerd onder de algemene voorwaarden gedeponeerd bij de kamer van koophandel te Rotterdam inschrijving handelsregister : 24226722.

SGS Environmental Analytics
Correspondentieadres
Steenhouwerstraat 15 · 3194 AG Rotterdam
Tel.: +31 (0)10 231 47 00 · Fax: +31 (0)10 416 30 34
www.sgs.com/analytics-nl

Analyserapport

Sweco Eindhoven
Harry van den Bergh
Postbus 1265
5602BG EINDHOVEN

Uw projectnaam	: 21.1041 aanbesteding Tennet trace Boxmeer-Venray - 002.813.20
Uw projectnummer	: 51006816
SGS rapportnummer	: 13731726, versienummer: 1.
Rapport-verificatienummer	: A4AT2SVQ

Rotterdam, 15-09-2022

Geachte heer/mevrouw,

Hierbij ontvangt u de analyse resultaten van het laboratoriumonderzoek ten behoeve van uw project 51006816. Het onderzoek werd uitgevoerd conform uw opdracht. De gerapporteerde resultaten hebben uitsluitend betrekking op de door SGS geteste monsters en zoals door SGS ontvangen zijn. De door u aangegeven omschrijvingen voor de monsters, het project en de monsternamedatum (indien aangeleverd) zijn overgenomen in dit analyserapport. SGS is niet verantwoordelijk voor de gegevens verstrekt door de opdrachtgever.

Het onderzoek is uitgevoerd door SGS Environmental Analytics, gevestigd aan de Steenhouwerstraat 15 in Rotterdam (NL). Indien het onderzoek is uitgevoerd door derden is dit in het rapport aangegeven.

Dit analyserapport bestaat inclusief bijlagen uit 6 pagina's. In geval van een versienummer van '2' of hoger vervallen de voorgaande versies. Alle bijlagen maken onlosmakelijk onderdeel uit van het rapport. Alleen vermenigvuldiging van het hele rapport is toegestaan.

Voor meer informatie, omtrent bijvoorbeeld meetonzekerheid of gebruikte analysemethoden, kunt u contact opnemen met de afdeling Customer Support.

Per 1 september 2022 is SGS Environmental Analytics B.V. gefuseerd met SGS Nederland B.V. en handelt onder de naam SGS Environmental Analytics. Alle erkenningen van SGS Environmental Analytics B.V. blijven van kracht en zijn/worden omgezet naar SGS Nederland B.V.

Wij vertrouwen er op u met deze informatie van dienst te zijn.

Hoogachtend,

Jaap-Willem Hutter
Technical Director

SGS Environmental Analytics IS GEACCREDITEERD VOLGENS DE DOOR DE RAAD VOOR ACCREDITATIE GESTELDE CRITERIA VOOR TESTLABORATORIA CONFORM EN ISO/IEC 17025:2017 ONDER NR. L 028.

SGS Environmental Analytics – Vestiging van SGS Nederland BV, Malledijk 18 - P.O. Box 200, NL-3200 AE Spijkenisse - Nederland. Al onze werkzaamheden worden uitgevoerd onder de algemene voorwaarden gedeponeerd bij de kamer van koophandel te Rotterdam inschrijving handelsregister : 24226722.

Analyserapport

Sweco Eindhoven
Harry van den Bergh

Projectnaam	21.1041 aanbesteding Tennet trace Boxmeer-Venray - 002.813.20	Orderdatum	07-09-2022
Projectnummer	51006816	Startdatum	08-09-2022
Rapportnummer	13731726 - 1	Rapportagedatum	15-09-2022

Nummer	Monstersoort	Monsterspecificatie
001	Grond (AS3000)	U449-PFAS05 hb-321 (0-35) hb-325 (0-50) hb-329 (0-50) hb-333 (0-35)
002	Grond (AS3000)	U449-PFAS06 hb-322 (35-80) hb-326 (50-90) hb-330 (35-85) hb-334 (80-110)

Analyse	Eenheid	Q	001	002
monster voorbehandeling		S	Ja	Ja
droge stof	gew.-%	S	93.7	93.3
gewicht artefacten	g	S	<1	<1
aard van de artefacten	-	S	geen	geen
PER- EN POLYFLUORALKYLSTOFFEN				
PFBA (perfluorbutaanzuur)	µg/kgds	Q	<0.1	<0.1
PFPeA (perfluorpentaanzuur)	µg/kgds	Q	<0.1	<0.1
PFHxA (perfluorhexaanzuur)	µg/kgds	Q	<0.1	<0.1
PFHpA (perfluorheptaanzuur)	µg/kgds	Q	<0.1	<0.1
PFOA lineair (perfluoroctaanzuur)	µg/kgds	Q	0.2	<0.1
PFOA vertakt (perfluoroctaanzuur)	µg/kgds	Q	<0.1	<0.1
som PFOA (0.7 factor)	µg/kgds	Q	0.3 [1)]	0.1 [1)]
PFNA (perfluornonaanzuur)	µg/kgds	Q	<0.1	<0.1
PFDA (perfluordecaanzuur)	µg/kgds	Q	<0.1	<0.1
PFUnDA (perfluorundecaanzuur)	µg/kgds	Q	<0.1	<0.1
PFDoDA (perfluordodecaanzuur)	µg/kgds	Q	<0.1	<0.1
PFTrDA (perfluortridecaanzuur)	µg/kgds	Q	<0.1	<0.1
PFTeDA (perfluortetradecaanzuur)	µg/kgds	Q	<0.1	<0.1
PFHxDA (perfluorhexadecaanzuur)	µg/kgds	Q	<0.1	<0.1
PFODA (perfluoroctadecaanzuur)	µg/kgds	Q	<0.1	<0.1
PFBS (perfluorbutaansulfonzuur)	µg/kgds	Q	<0.1	<0.1
PFPeS (perfluorpentaansulfonzuur)	µg/kgds	Q	<0.1	<0.1
PFHxS (perfluorhexaansulfonzuur)	µg/kgds	Q	<0.1	<0.1
PFHpS (perfluorheptaansulfonzuur)	µg/kgds	Q	<0.1	<0.1
PFOS lineair (perfluoroctaansulfonzuur)	µg/kgds	Q	0.2	<0.1
PFOS vertakt (perfluoroctaansulfonzuur)	µg/kgds	Q	<0.1	<0.1
som PFOS (0.7 factor)	µg/kgds	Q	0.3 [1)]	0.1 [1)]
PFDS (perfluordecaansulfonzuur)	µg/kgds	Q	<0.1	<0.1
4:2 FTS (4:2 fluortelomeer sulfonzuur)	µg/kgds	Q	<0.1	<0.1
6:2 FTS (6:2 fluortelomeer sulfonzuur)	µg/kgds	Q	<0.1	<0.1

De met S gemerkte analyses zijn geaccrediteerd en vallen onder de AS3000-erkenning. De met Q gemerkte analyses zijn geaccrediteerd door de RvA.

Paraaf :

SGS Environmental Analytics IS GEACCREDITEERD VOLGENS DE DOOR DE RAAD VOOR ACCREDITATIE GESTELDE CRITERIA VOOR TESTLABORATORIA CONFORM EN ISO/IEC 17025:2017 ONDER NR. L 028.

SGS Environmental Analytics – Vestiging van SGS Nederland BV, Malledijk 18 - P.O. Box 200, NL-3200 AE Spijkenisse - Nederland. Al onze werkzaamheden worden uitgevoerd onder de algemene voorwaarden gedeponeerd bij de kamer van koophandel te Rotterdam inschrijving handelsregister : 24226722.

Analyserapport

Sweco Eindhoven
Harry van den Bergh

Projectnaam	21.1041 aanbesteding Tennet trace Boxmeer-Venray - 002.813.20	Orderdatum	07-09-2022
Projectnummer	51006816	Startdatum	08-09-2022
Rapportnummer	13731726 - 1	Rapportagedatum	15-09-2022

Nummer	Monstersoort	Monsterspecificatie
001	Grond (AS3000)	U449-PFAS05 hb-321 (0-35) hb-325 (0-50) hb-329 (0-50) hb-333 (0-35)
002	Grond (AS3000)	U449-PFAS06 hb-322 (35-80) hb-326 (50-90) hb-330 (35-85) hb-334 (80-110)

Analyse	Eenheid	Q	001	002
8:2 FTS (8:2 fluortelomeer sulfonzuur)	µg/kgds	Q	<0.1	<0.1
10:2 FTS (10:2 fluortelomeer sulfonzuur)	µg/kgds	Q	<0.1	<0.1
MeFOSAA (n-methyl perfluoroctaansulfonamide acetaat)	µg/kgds	Q	<0.1	<0.1
EtFOSAA (n-ethyl perfluoroctaansulfonamide acetaat)	µg/kgds	Q	<0.1	<0.1
PFOSA (perfluoroctaansulfonamide)	µg/kgds	Q	<0.1	<0.1
MeFOSA (n-methyl perfluoroctaansulfonamide)	µg/kgds	Q	<0.1	<0.1
8:2 DiPAP (8:2 fluortelomeer fosfaat diester)	µg/kgds	Q	<0.1	<0.1

De met Q gemerkte analyses zijn geaccrediteerd door de RvA.

Paraaf :

SGS Environmental Analytics IS GEACCREDITEERD VOLGENS DE DOOR DE RAAD VOOR ACCREDITATIE GESTELDE CRITERIA VOOR TESTLABORATORIA CONFORM EN ISO/IEC 17025:2017 ONDER NR. L 028.

SGS Environmental Analytics – Vestiging van SGS Nederland BV, Malledijk 18 - P.O. Box 200, NL-3200 AE Spijkenisse - Nederland. Al onze werkzaamheden worden uitgevoerd onder de algemene voorwaarden gedeponeerd bij de kamer van koophandel te Rotterdam inschrijving handelsregister : 24226722.

Analyserapport

Sweco Eindhoven
Harry van den Bergh

Projectnaam	21.1041 aanbesteding Tennet trace Boxmeer-Venray - 002.813.20	Orderdatum	07-09-2022
Projectnummer	51006816	Startdatum	08-09-2022
Rapportnummer	13731726 - 1	Rapportagedatum	15-09-2022

Monster beschrijvingen

001	*	De monstervoorbehandeling en analyses zijn uitgevoerd conform Accreditatieschema AS3000, dit geldt alleen voor de analyses die worden gerapporteerd met het "S" kenmerk.
002	*	De monstervoorbehandeling en analyses zijn uitgevoerd conform Accreditatieschema AS3000, dit geldt alleen voor de analyses die worden gerapporteerd met het "S" kenmerk.

Voetnoten

1	De sommatie na verrekening van de 0.7 factor conform AS3000

Paraaf :

SGS Environmental Analytics IS GEACCREDITEERD VOLGENS DE DOOR DE RAAD VOOR ACCREDITATIE GESTELDE CRITERIA VOOR TESTLABORATORIA CONFORM EN ISO/IEC 17025:2017 ONDER NR. L 028.

SGS Environmental Analytics – Vestiging van SGS Nederland BV, Malledijk 18 - P.O. Box 200, NL-3200 AE Spijkenisse - Nederland. Al onze werkzaamheden worden uitgevoerd onder de algemene voorwaarden gedeponeerd bij de kamer van koophandel te Rotterdam inschrijving handelsregister : 24226722.

Analyserapport

Sweco Eindhoven
Harry van den Bergh

Projectnaam	21.1041 aanbesteding Tennet trace Boxmeer-Venray - 002.813.20	Orderdatum	07-09-2022
Projectnummer	51006816	Startdatum	08-09-2022
Rapportnummer	13731726 - 1	Rapportagedatum	15-09-2022

Analyse	Monstersoort	Relatie tot norm
monster voorbehandeling	Grond (AS3000)	Grond: NEN-EN 16179. Grond (AS3000): AS3000 en NEN-EN 16179
droge stof	Grond (AS3000)	Grond: NEN-EN 15934. Grond (AS3000): AS3010-2 en NEN-EN 15934
gewicht artefacten	Grond (AS3000)	Conform AS3000
aard van de artefacten	Grond (AS3000)	Idem
PFBA (perfluorbutaanzuur)	Grond (AS3000)	Eigen methode
PFPeA (perfluorpentaanzuur)	Grond (AS3000)	Idem
PFHxA (perfluorhexaanzuur)	Grond (AS3000)	Idem
PFHpA (perfluorheptaanzuur)	Grond (AS3000)	Idem
PFOA lineair (perfluoroctaanzuur)	Grond (AS3000)	Idem
PFOA vertakt (perfluoroctaanzuur)	Grond (AS3000)	Idem
som PFOA (0.7 factor)	Grond (AS3000)	Idem
PFNA (perfluornonaanzuur)	Grond (AS3000)	Idem
PFDA (perfluordecaanzuur)	Grond (AS3000)	Idem
PFUnDA (perfluorundecaanzuur)	Grond (AS3000)	Idem
PFDoDA (perfluordodecaanzuur)	Grond (AS3000)	Idem
PFTrDA (perfluortridecaanzuur)	Grond (AS3000)	Idem
PFTeDA (perfluortetradecaanzuur)	Grond (AS3000)	Idem
PFHxDA (perfluorhexadecaanzuur)	Grond (AS3000)	Idem
PFODA (perfluoroctadecaanzuur)	Grond (AS3000)	Idem
PFBS (perfluorbutaansulfonzuur)	Grond (AS3000)	Idem
PFPeS (perfluorpentaansulfonzuur)	Grond (AS3000)	Idem
PFHxS (perfluorhexaansulfonzuur)	Grond (AS3000)	Idem
PFHpS (perfluorheptaansulfonzuur)	Grond (AS3000)	Idem
PFOS lineair (perfluoroctaansulfonzuur)	Grond (AS3000)	Idem
PFOS vertakt (perfluoroctaansulfonzuur)	Grond (AS3000)	Idem
som PFOS (0.7 factor)	Grond (AS3000)	Idem
PFDS (perfluordecaansulfonzuur)	Grond (AS3000)	Idem
4:2 FTS (4:2 fluortelomeer sulfonzuur)	Grond (AS3000)	Idem
6:2 FTS (6:2 fluortelomeer sulfonzuur)	Grond (AS3000)	Idem
8:2 FTS (8:2 fluortelomeer sulfonzuur)	Grond (AS3000)	Idem
10:2 FTS (10:2 fluortelomeer sulfonzuur)	Grond (AS3000)	Idem
MeFOSAA (n-methyl perfluoroctaansulfonamide acetaat)	Grond (AS3000)	Idem
EtFOSAA (n-ethyl perfluoroctaansulfonamide acetaat)	Grond (AS3000)	Idem
PFOSA (perfluoroctaansulfonamide)	Grond (AS3000)	Idem

Paraaf :

SGS Environmental Analytics IS GEACCREDITEERD VOLGENS DE DOOR DE RAAD VOOR ACCREDITATIE GESTELDE CRITERIA VOOR TESTLABORATORIA CONFORM EN ISO/IEC 17025:2017 ONDER NR. L 028.

SGS Environmental Analytics – Vestiging van SGS Nederland BV, Malledijk 18 - P.O. Box 200, NL-3200 AE Spijkenisse - Nederland. Al onze werkzaamheden worden uitgevoerd onder de algemene voorwaarden gedeponeerd bij de kamer van koophandel te Rotterdam inschrijving handelsregister : 24226722.

Analyserapport

Sweco Eindhoven
Harry van den Bergh

Projectnaam	21.1041 aanbesteding Tennet trace Boxmeer-Venray - 002.813.20	Orderdatum	07-09-2022
Projectnummer	51006816	Startdatum	08-09-2022
Rapportnummer	13731726 - 1	Rapportagedatum	15-09-2022

Analyse	Monstersoort	Relatie tot norm
MeFOSA (n-methyl perfluoroctaansulfonamide)	Grond (AS3000)	Idem
8:2 DiPAP (8:2 fluortelomeer fosfaat diester)	Grond (AS3000)	Idem

Monster	Barcode	Aanlevering	Monstername	Verpakking
001	Y9897494	01-09-2022	01-09-2022	ALC201
001	Y9897596	02-09-2022	02-09-2022	ALC201
001	Y9881287	06-09-2022	06-09-2022	ALC201
001	Y9881534	06-09-2022	06-09-2022	ALC201
002	Y9881696	05-09-2022	05-09-2022	ALC201
002	Y9898245	01-09-2022	01-09-2022	ALC201
002	Y9897595	02-09-2022	02-09-2022	ALC201
002	Y9719596	06-09-2022	06-09-2022	ALC201

Paraaf :

SGS Environmental Analytics IS GEACCREDITEERD VOLGENS DE DOOR DE RAAD VOOR ACCREDITATIE GESTELDE CRITERIA VOOR TESTLABORATORIA CONFORM EN ISO/IEC 17025:2017 ONDER NR. L 028.

SGS Environmental Analytics – Vestiging van SGS Nederland BV, Malledijk 18 - P.O. Box 200, NL-3200 AE Spijkenisse - Nederland. Al onze werkzaamheden worden uitgevoerd onder de algemene voorwaarden gedeponeerd bij de kamer van koophandel te Rotterdam inschrijving handelsregister : 24226722.

SGS Environmental Analytics
Correspondentieadres
Steenhouwerstraat 15 · 3194 AG Rotterdam
Tel.: +31 (0)10 231 47 00 · Fax: +31 (0)10 416 30 34
www.sgs.com/analytics-nl

Analyserapport

Sweco Eindhoven
Harry van den Bergh
Postbus 1265
5602BG EINDHOVEN

Uw projectnaam	: 21.1041 aanbesteding Tennet trace Boxmeer-Venray - 002.813.20
Uw projectnummer	: 51006816
SGS rapportnummer	: 13753342, versienummer: 1.
Rapport-verificatienummer	: 7VYHBJA1

Rotterdam, 20-10-2022

Geachte heer/mevrouw,

Hierbij ontvangt u de analyse resultaten van het laboratoriumonderzoek ten behoeve van uw project 51006816. Het onderzoek werd uitgevoerd conform uw opdracht. De gerapporteerde resultaten hebben uitsluitend betrekking op de door SGS geteste monsters en zoals door SGS ontvangen zijn. De door u aangegeven omschrijvingen voor de monsters, het project en de monsternamedatum (indien aangeleverd) zijn overgenomen in dit analyserapport. SGS is niet verantwoordelijk voor de gegevens verstrekt door de opdrachtgever.

Het onderzoek is uitgevoerd door SGS Environmental Analytics, gevestigd aan de Steenhouwerstraat 15 in Rotterdam (NL). Indien het onderzoek is uitgevoerd door derden is dit in het rapport aangegeven.

Dit analyserapport bestaat inclusief bijlagen uit 6 pagina's. In geval van een versienummer van '2' of hoger vervallen de voorgaande versies. Alle bijlagen maken onlosmakelijk onderdeel uit van het rapport. Alleen vermenigvuldiging van het hele rapport is toegestaan.

Voor meer informatie, omtrent bijvoorbeeld meetonzekerheid of gebruikte analysemethoden, kunt u contact opnemen met de afdeling Customer Support.

Per 1 september 2022 is SGS Environmental Analytics B.V. gefuseerd met SGS Nederland B.V. en handelt onder de naam SGS Environmental Analytics. Alle erkenningen van SGS Environmental Analytics B.V. blijven van kracht en zijn/worden omgezet naar SGS Nederland B.V.

Wij vertrouwen er op u met deze informatie van dienst te zijn.

Hoogachtend,

Jaap-Willem Hutter
Technical Director

SGS Environmental Analytics IS GEACCREDITEERD VOLGENS DE DOOR DE RAAD VOOR ACCREDITATIE GESTELDE CRITERIA VOOR TESTLABORATORIA CONFORM EN ISO/IEC 17025:2017 ONDER NR. L 028.

SGS Environmental Analytics – Vestiging van SGS Nederland BV, Malledijk 18 - P.O. Box 200, NL-3200 AE Spijkenisse - Nederland. Al onze werkzaamheden worden uitgevoerd onder de algemene voorwaarden gedeponeerd bij de kamer van koophandel te Rotterdam inschrijving handelsregister : 24226722.

Analyserapport

Sweco Eindhoven
Harry van den Bergh

Projectnaam	21.1041 aanbesteding Tennet trace Boxmeer-Venray - 002.813.20	Orderdatum	14-10-2022
Projectnummer	51006816	Startdatum	14-10-2022
Rapportnummer	13753342 - 1	Rapportagedatum	20-10-2022

Nummer	Monstersoort	Monsterspecificatie
001	Grond (AS3000)	L81-PFAS01 hb-029 (0-50) hb-030 (0-50) hb-032 (0-50) hb-035 (0-50)
002	Grond (AS3000)	L81-PFAS02 hb-029 (60-80) hb-031 (70-120) hb-033 (60-100) hb-035 (60-110)

Analyse	Eenheid	Q	001	002
monster voorbehandeling		S	Ja	Ja
droge stof	gew.-%	S	89.4	91.8
gewicht artefacten	g	S	<1	<1
aard van de artefacten	-	S	geen	geen
PER- EN POLYFLUORALKYLSTOFFEN				
PFBA (perfluorbutaanzuur)	µg/kgds	Q	<0.1	<0.1
PFPeA (perfluorpentaanzuur)	µg/kgds	Q	<0.1	<0.1
PFHxA (perfluorhexaanzuur)	µg/kgds	Q	<0.1	<0.1
PFHpA (perfluorheptaanzuur)	µg/kgds	Q	<0.1	<0.1
PFOA lineair (perfluoroctaanzuur)	µg/kgds	Q	0.3	<0.1
PFOA vertakt (perfluoroctaanzuur)	µg/kgds	Q	<0.1	<0.1
som PFOA (0.7 factor)	µg/kgds	Q	0.3 [1)]	0.1 [1)]
PFNA (perfluornonaanzuur)	µg/kgds	Q	<0.1	<0.1
PFDA (perfluordecaanzuur)	µg/kgds	Q	<0.1	<0.1
PFUnDA (perfluorundecaanzuur)	µg/kgds	Q	<0.1	<0.1
PFDoDA (perfluordodecaanzuur)	µg/kgds	Q	<0.1	<0.1
PFTrDA (perfluortridecaanzuur)	µg/kgds	Q	<0.1	<0.1
PFTeDA (perfluortetradecaanzuur)	µg/kgds	Q	<0.1	<0.1
PFHxDA (perfluorhexadecaanzuur)	µg/kgds	Q	<0.1	<0.1
PFODA (perfluoroctadecaanzuur)	µg/kgds	Q	<0.1	<0.1
PFBS (perfluorbutaansulfonzuur)	µg/kgds	Q	<0.1	<0.1
PFPeS (perfluorpentaansulfonzuur)	µg/kgds	Q	<0.1	<0.1
PFHxS (perfluorhexaansulfonzuur)	µg/kgds	Q	<0.1	<0.1
PFHpS (perfluorheptaansulfonzuur)	µg/kgds	Q	<0.1	<0.1
PFOS lineair (perfluoroctaansulfonzuur)	µg/kgds	Q	0.2	<0.1
PFOS vertakt (perfluoroctaansulfonzuur)	µg/kgds	Q	<0.1	<0.1
som PFOS (0.7 factor)	µg/kgds	Q	0.2 [1)]	0.1 [1)]
PFDS (perfluordecaansulfonzuur)	µg/kgds	Q	<0.1	<0.1
4:2 FTS (4:2 fluortelomeer sulfonzuur)	µg/kgds	Q	<0.1	<0.1
6:2 FTS (6:2 fluortelomeer sulfonzuur)	µg/kgds	Q	<0.1	<0.1

De met S gemerkte analyses zijn geaccrediteerd en vallen onder de AS3000-erkenning. De met Q gemerkte analyses zijn geaccrediteerd door de RvA.

Paraaf :

SGS Environmental Analytics IS GEACCREDITEERD VOLGENS DE DOOR DE RAAD VOOR ACCREDITATIE GESTELDE CRITERIA VOOR TESTLABORATORIA CONFORM EN ISO/IEC 17025:2017 ONDER NR. L 028.

SGS Environmental Analytics – Vestiging van SGS Nederland BV, Malledijk 18 - P.O. Box 200, NL-3200 AE Spijkenisse - Nederland. Al onze werkzaamheden worden uitgevoerd onder de algemene voorwaarden gedeponeerd bij de kamer van koophandel te Rotterdam inschrijving handelsregister : 24226722.

Analyserapport

Sweco Eindhoven
Harry van den Bergh

Projectnaam	21.1041 aanbesteding Tennet trace Boxmeer-Venray - 002.813.20	Orderdatum	14-10-2022
Projectnummer	51006816	Startdatum	14-10-2022
Rapportnummer	13753342 - 1	Rapportagedatum	20-10-2022

Nummer	Monstersoort	Monsterspecificatie
001	Grond (AS3000)	L81-PFAS01 hb-029 (0-50) hb-030 (0-50) hb-032 (0-50) hb-035 (0-50)
002	Grond (AS3000)	L81-PFAS02 hb-029 (60-80) hb-031 (70-120) hb-033 (60-100) hb-035 (60-110)

Analyse	Eenheid	Q	001	002
8:2 FTS (8:2 fluortelomeer sulfonzuur)	µg/kgds	Q	<0.1	<0.1
10:2 FTS (10:2 fluortelomeer sulfonzuur)	µg/kgds	Q	<0.1	<0.1
MeFOSAA (n-methyl perfluoroctaansulfonamide acetaat)	µg/kgds	Q	<0.1	<0.1
EtFOSAA (n-ethyl perfluoroctaansulfonamide acetaat)	µg/kgds	Q	<0.1	<0.1
PFOSA (perfluoroctaansulfonamide)	µg/kgds	Q	<0.1	<0.1
MeFOSA (n-methyl perfluoroctaansulfonamide)	µg/kgds	Q	<0.1	<0.1
8:2 DiPAP (8:2 fluortelomeer fosfaat diester)	µg/kgds	Q	<0.1	<0.1

De met Q gemerkte analyses zijn geaccrediteerd door de RvA.

Paraaf :

SGS Environmental Analytics IS GEACCREDITEERD VOLGENS DE DOOR DE RAAD VOOR ACCREDITATIE GESTELDE CRITERIA VOOR TESTLABORATORIA CONFORM EN ISO/IEC 17025:2017 ONDER NR. L 028.

SGS Environmental Analytics – Vestiging van SGS Nederland BV, Malledijk 18 - P.O. Box 200, NL-3200 AE Spijkenisse - Nederland. Al onze werkzaamheden worden uitgevoerd onder de algemene voorwaarden gedeponeerd bij de kamer van koophandel te Rotterdam inschrijving handelsregister : 24226722.

Analyserapport

Sweco Eindhoven
Harry van den Bergh

Projectnaam	21.1041 aanbesteding Tennet trace Boxmeer-Venray - 002.813.20	Orderdatum	14-10-2022
Projectnummer	51006816	Startdatum	14-10-2022
Rapportnummer	13753342 - 1	Rapportagedatum	20-10-2022

Monster beschrijvingen

001	*	De monstervoorbehandeling en analyses zijn uitgevoerd conform Accreditatieschema AS3000, dit geldt alleen voor de analyses die worden gerapporteerd met het "S" kenmerk.
002	*	De monstervoorbehandeling en analyses zijn uitgevoerd conform Accreditatieschema AS3000, dit geldt alleen voor de analyses die worden gerapporteerd met het "S" kenmerk.

Voetnoten

1	De sommatie na verrekening van de 0.7 factor conform AS3000

Paraaf :

SGS Environmental Analytics IS GEACCREDITEERD VOLGENS DE DOOR DE RAAD VOOR ACCREDITATIE GESTELDE CRITERIA VOOR TESTLABORATORIA CONFORM EN ISO/IEC 17025:2017 ONDER NR. L 028.

SGS Environmental Analytics – Vestiging van SGS Nederland BV, Malledijk 18 - P.O. Box 200, NL-3200 AE Spijkenisse - Nederland. Al onze werkzaamheden worden uitgevoerd onder de algemene voorwaarden gedeponeerd bij de kamer van koophandel te Rotterdam inschrijving handelsregister : 24226722.

Analyserapport

Sweco Eindhoven
Harry van den Bergh

Projectnaam	21.1041 aanbesteding Tennet trace Boxmeer-Venray - 002.813.20	Orderdatum	14-10-2022
Projectnummer	51006816	Startdatum	14-10-2022
Rapportnummer	13753342 - 1	Rapportagedatum	20-10-2022

Analyse	Monstersoort	Relatie tot norm
monster voorbehandeling	Grond (AS3000)	Grond: NEN-EN 16179. Grond (AS3000): AS3000 en NEN-EN 16179
droge stof	Grond (AS3000)	Grond: NEN-EN 15934. Grond (AS3000): AS3010-2 en NEN-EN 15934
gewicht artefacten	Grond (AS3000)	AS3000
aard van de artefacten	Grond (AS3000)	Idem
PFBA (perfluorbutaanzuur)	Grond (AS3000)	Eigen methode
PFPeA (perfluorpentaanzuur)	Grond (AS3000)	Idem
PFHxA (perfluorhexaanzuur)	Grond (AS3000)	Idem
PFHpA (perfluorheptaanzuur)	Grond (AS3000)	Idem
PFOA lineair (perfluoroctaanzuur)	Grond (AS3000)	Idem
PFOA vertakt (perfluoroctaanzuur)	Grond (AS3000)	Idem
som PFOA (0.7 factor)	Grond (AS3000)	Idem
PFNA (perfluornonaanzuur)	Grond (AS3000)	Idem
PFDA (perfluordecaanzuur)	Grond (AS3000)	Idem
PFUnDA (perfluorundecaanzuur)	Grond (AS3000)	Idem
PFDoDA (perfluordodecaanzuur)	Grond (AS3000)	Idem
PFTrDA (perfluortridecaanzuur)	Grond (AS3000)	Idem
PFTeDA (perfluortetradecaanzuur)	Grond (AS3000)	Idem
PFHxDA (perfluorhexadecaanzuur)	Grond (AS3000)	Idem
PFODA (perfluoroctadecaanzuur)	Grond (AS3000)	Idem
PFBS (perfluorbutaansulfonzuur)	Grond (AS3000)	Idem
PFPeS (perfluorpentaansulfonzuur)	Grond (AS3000)	Idem
PFHxS (perfluorhexaansulfonzuur)	Grond (AS3000)	Idem
PFHpS (perfluorheptaansulfonzuur)	Grond (AS3000)	Idem
PFOS lineair (perfluoroctaansulfonzuur)	Grond (AS3000)	Idem
PFOS vertakt (perfluoroctaansulfonzuur)	Grond (AS3000)	Idem
som PFOS (0.7 factor)	Grond (AS3000)	Idem
PFDS (perfluordecaansulfonzuur)	Grond (AS3000)	Idem
4:2 FTS (4:2 fluortelomeer sulfonzuur)	Grond (AS3000)	Idem
6:2 FTS (6:2 fluortelomeer sulfonzuur)	Grond (AS3000)	Idem
8:2 FTS (8:2 fluortelomeer sulfonzuur)	Grond (AS3000)	Idem
10:2 FTS (10:2 fluortelomeer sulfonzuur)	Grond (AS3000)	Idem
MeFOSAA (n-methyl perfluoroctaansulfonamide acetaat)	Grond (AS3000)	Idem
EtFOSAA (n-ethyl perfluoroctaansulfonamide acetaat)	Grond (AS3000)	Idem
PFOSA (perfluoroctaansulfonamide)	Grond (AS3000)	Idem

Paraaf :

SGS Environmental Analytics IS GEACCREDITEERD VOLGENS DE DOOR DE RAAD VOOR ACCREDITATIE GESTELDE CRITERIA VOOR TESTLABORATORIA CONFORM EN ISO/IEC 17025:2017 ONDER NR. L 028.

SGS Environmental Analytics – Vestiging van SGS Nederland BV, Malledijk 18 - P.O. Box 200, NL-3200 AE Spijkenisse - Nederland. Al onze werkzaamheden worden uitgevoerd onder de algemene voorwaarden gedeponeerd bij de kamer van koophandel te Rotterdam inschrijving handelsregister : 24226722.

Analyserapport

Sweco Eindhoven
Harry van den Bergh

Projectnaam	21.1041 aanbesteding Tennet trace Boxmeer-Venray - 002.813.20	Orderdatum	14-10-2022
Projectnummer	51006816	Startdatum	14-10-2022
Rapportnummer	13753342 - 1	Rapportagedatum	20-10-2022

Analyse	Monstersoort	Relatie tot norm
MeFOSA (n-methyl perfluoroctaansulfonamide)	Grond (AS3000)	Idem
8:2 DiPAP (8:2 fluortelomeer fosfaat diester)	Grond (AS3000)	Idem

Monster	Barcode	Aanlevering	Monstername	Verpakking
001	Y9896777	14-10-2022	13-10-2022	ALC201
001	Y9897049	14-10-2022	13-10-2022	ALC201
001	Y9897060	14-10-2022	13-10-2022	ALC201
001	Y9897053	14-10-2022	13-10-2022	ALC201
002	Y9896765	14-10-2022	13-10-2022	ALC201
002	Y9897052	14-10-2022	13-10-2022	ALC201
002	Y9896761	14-10-2022	13-10-2022	ALC201
002	Y9897051	14-10-2022	13-10-2022	ALC201

Paraaf :

SGS Environmental Analytics IS GEACCREDITEERD VOLGENS DE DOOR DE RAAD VOOR ACCREDITATIE GESTELDE CRITERIA VOOR TESTLABORATORIA CONFORM EN ISO/IEC 17025:2017 ONDER NR. L 028.

SGS Environmental Analytics – Vestiging van SGS Nederland BV, Malledijk 18 - P.O. Box 200, NL-3200 AE Spijkenisse - Nederland. Al onze werkzaamheden worden uitgevoerd onder de algemene voorwaarden gedeponeerd bij de kamer van koophandel te Rotterdam inschrijving handelsregister : 24226722.

SGS Environmental Analytics
Correspondentieadres
Steenhouwerstraat 15 · 3194 AG Rotterdam
Tel.: +31 (0)10 231 47 00 · Fax: +31 (0)10 416 30 34
www.sgs.com/analytics-nl

Analyserapport

Sweco Eindhoven
Harry van den Bergh
Postbus 1265
5602BG EINDHOVEN

Uw projectnaam	: 21.1041 aanbesteding Tennet trace Boxmeer-Venray - 002.813.20
Uw projectnummer	: 51006816
SGS rapportnummer	: 13761468, versienummer: 1.
Rapport-verificatienummer	: E85NAL8H

Rotterdam, 03-11-2022

Geachte heer/mevrouw,

Hierbij ontvangt u de analyse resultaten van het laboratoriumonderzoek ten behoeve van uw project 51006816. Het onderzoek werd uitgevoerd conform uw opdracht. De gerapporteerde resultaten hebben uitsluitend betrekking op de door SGS geteste monsters en zoals door SGS ontvangen zijn. De door u aangegeven omschrijvingen voor de monsters, het project en de monsternamedatum (indien aangeleverd) zijn overgenomen in dit analyserapport. SGS is niet verantwoordelijk voor de gegevens verstrekt door de opdrachtgever.

Het onderzoek is uitgevoerd door SGS Environmental Analytics, gevestigd aan de Steenhouwerstraat 15 in Rotterdam (NL). Indien het onderzoek is uitgevoerd door derden is dit in het rapport aangegeven.

Dit analyserapport bestaat inclusief bijlagen uit 6 pagina's. In geval van een versienummer van '2' of hoger vervallen de voorgaande versies. Alle bijlagen maken onlosmakelijk onderdeel uit van het rapport. Alleen vermenigvuldiging van het hele rapport is toegestaan.

Voor meer informatie, omtrent bijvoorbeeld meetonzekerheid of gebruikte analysemethoden, kunt u contact opnemen met de afdeling Customer Support.

Per 1 september 2022 is SGS Environmental Analytics B.V. gefuseerd met SGS Nederland B.V. en handelt onder de naam SGS Environmental Analytics. Alle erkenningen van SGS Environmental Analytics B.V. blijven van kracht en zijn/worden omgezet naar SGS Nederland B.V.

Wij vertrouwen er op u met deze informatie van dienst te zijn.

Hoogachtend,

Jaap-Willem Hutter
Technical Director

SGS Environmental Analytics IS GEACCREDITEERD VOLGENS DE DOOR DE RAAD VOOR ACCREDITATIE GESTELDE CRITERIA VOOR TESTLABORATORIA CONFORM EN ISO/IEC 17025:2017 ONDER NR. L 028.

SGS Environmental Analytics – Vestiging van SGS Nederland BV, Malledijk 18 - P.O. Box 200, NL-3200 AE Spijkenisse - Nederland. Al onze werkzaamheden worden uitgevoerd onder de algemene voorwaarden gedeponeerd bij de kamer van koophandel te Rotterdam inschrijving handelsregister : 24226722.

Analyserapport

Sweco Eindhoven
Harry van den Bergh

Projectnaam	21.1041 aanbesteding Tennet trace Boxmeer-Venray - 002.813.20	Orderdatum	28-10-2022
Projectnummer	51006816	Startdatum	28-10-2022
Rapportnummer	13761468 - 1	Rapportagedatum	03-11-2022

Nummer	Monstersoort	Monsterspecificatie
001	Grond (AS3000)	U335-PFAS01 hb-279 (0-40) hb-281 (0-40) hb-283 (0-40) hb-285 (0-40)
002	Grond (AS3000)	U335-PFAS02 hb-279 (40-90) hb-281 (40-80) hb-283 (40-90) hb-285 (40-90)
003	Grond (AS3000)	U335-PFAS03 hb-287 (0-40) hb-289 (0-45) hb-291 (0-40) hb-293 (0-40)
004	Grond (AS3000)	U335-PFAS04 hb-287 (40-90) hb-289 (45-70) hb-291 (40-90) hb-293 (40-90)

Analyse	Eenheid	Q	001	002	003	004
monster voorbehandeling		S	Ja	Ja	Ja	Ja
droge stof	gew.-%	S	79.1	85.6	83.9	84.6
gewicht artefacten	g	S	<1	<1	<1	<1
aard van de artefacten	-	S	geen	geen	geen	geen
PER- EN POLYFLUORALKYLSTOFFEN						
PFBA (perfluorbutaanzuur)	µg/kgds	Q	0.1	<0.1	<0.1	<0.1
PFPeA (perfluorpentaanzuur)	µg/kgds	Q	<0.1	<0.1	<0.1	<0.1
PFHxA (perfluorhexaanzuur)	µg/kgds	Q	<0.1	<0.1	<0.1	<0.1
PFHpA (perfluorheptaanzuur)	µg/kgds	Q	<0.1	<0.1	<0.1	<0.1
PFOA lineair (perfluoroctaanzuur)	µg/kgds	Q	0.5	<0.1	0.4	<0.1
PFOA vertakt (perfluoroctaanzuur)	µg/kgds	Q	<0.1	<0.1	<0.1	<0.1
som PFOA (0.7 factor)	µg/kgds	Q	0.6 [1)]	0.1 [1)]	0.5 [1)]	0.1 [1)]
PFNA (perfluornonaanzuur)	µg/kgds	Q	<0.1	<0.1	<0.1	<0.1
PFDA (perfluordecaanzuur)	µg/kgds	Q	<0.1	<0.1	<0.1	<0.1
PFUnDA (perfluorundecaanzuur)	µg/kgds	Q	<0.1	<0.1	<0.1	<0.1
PFDoDA (perfluordodecaanzuur)	µg/kgds	Q	<0.1	<0.1	<0.1	<0.1
PFTrDA (perfluortridecaanzuur)	µg/kgds	Q	<0.1	<0.1	<0.1	<0.1
PFTeDA (perfluortetradecaanzuur)	µg/kgds	Q	<0.1	<0.1	<0.1	<0.1
PFHxDA (perfluorhexadecaanzuur)	µg/kgds	Q	<0.1	<0.1	<0.1	<0.1
PFODA (perfluoroctadecaanzuur)	µg/kgds	Q	<0.1	<0.1	<0.1	<0.1
PFBS (perfluorbutaansulfonzuur)	µg/kgds	Q	<0.1	<0.1	<0.1	<0.1
PFPeS (perfluorpentaansulfonzuur)	µg/kgds	Q	<0.1	<0.1	<0.1	<0.1
PFHxS (perfluorhexaansulfonzuur)	µg/kgds	Q	<0.1	<0.1	<0.1	<0.1
PFHpS (perfluorheptaansulfonzuur)	µg/kgds	Q	<0.1	<0.1	<0.1	<0.1
PFOS lineair (perfluoroctaansulfonzuur)	µg/kgds	Q	0.3	<0.1	0.2	<0.1
PFOS vertakt (perfluoroctaansulfonzuur)	µg/kgds	Q	0.1	<0.1	<0.1	<0.1
som PFOS (0.7 factor)	µg/kgds	Q	0.4 [1)]	0.1 [1)]	0.3 [1)]	0.1 [1)]
PFDS (perfluordecaansulfonzuur)	µg/kgds	Q	<0.1	<0.1	<0.1	<0.1
4:2 FTS (4:2 fluortelomeer sulfonzuur)	µg/kgds	Q	<0.1	<0.1	<0.1	<0.1

De met S gemerkte analyses zijn geaccrediteerd en vallen onder de AS3000-erkenning. De met Q gemerkte analyses zijn geaccrediteerd door de RvA.

Paraaf :

SGS Environmental Analytics IS GEACCREDITEERD VOLGENS DE DOOR DE RAAD VOOR ACCREDITATIE GESTELDE CRITERIA VOOR TESTLABORATORIA CONFORM EN ISO/IEC 17025:2017 ONDER NR. L 028.

SGS Environmental Analytics – Vestiging van SGS Nederland BV, Malledijk 18 - P.O. Box 200, NL-3200 AE Spijkenisse - Nederland. Al onze werkzaamheden worden uitgevoerd onder de algemene voorwaarden gedeponeerd bij de kamer van koophandel te Rotterdam inschrijving handelsregister : 24226722.

Analyserapport

Sweco Eindhoven
Harry van den Bergh

Projectnaam	21.1041 aanbesteding Tennet trace Boxmeer-Venray - 002.813.20	Orderdatum	28-10-2022
Projectnummer	51006816	Startdatum	28-10-2022
Rapportnummer	13761468 - 1	Rapportagedatum	03-11-2022

Nummer	Monstersoort	Monsterspecificatie
001	Grond (AS3000)	U335-PFAS01 hb-279 (0-40) hb-281 (0-40) hb-283 (0-40) hb-285 (0-40)
002	Grond (AS3000)	U335-PFAS02 hb-279 (40-90) hb-281 (40-80) hb-283 (40-90) hb-285 (40-90)
003	Grond (AS3000)	U335-PFAS03 hb-287 (0-40) hb-289 (0-45) hb-291 (0-40) hb-293 (0-40)
004	Grond (AS3000)	U335-PFAS04 hb-287 (40-90) hb-289 (45-70) hb-291 (40-90) hb-293 (40-90)

Analyse	Eenheid	Q	001	002	003	004
6:2 FTS (6:2 fluortelomeer sulfonzuur)	µg/kgds	Q	<0.1	<0.1	<0.1	<0.1
8:2 FTS (8:2 fluortelomeer sulfonzuur)	µg/kgds	Q	<0.1	<0.1	<0.1	<0.1
10:2 FTS (10:2 fluortelomeer sulfonzuur)	µg/kgds	Q	<0.1	<0.1	<0.1	<0.1
MePFOSAA (n-methyl perfluoroctaansulfonamide acetaat)	µg/kgds	Q	<0.1	<0.1	<0.1	<0.1
EtFOSAA (n-ethyl perfluoroctaansulfonamide acetaat)	µg/kgds	Q	<0.1	<0.1	<0.1	<0.1
PFOSA (perfluoroctaansulfonamide)	µg/kgds	Q	<0.1	<0.1	<0.1	<0.1
MeFOSA (n-methyl perfluoroctaansulfonamide)	µg/kgds	Q	<0.1	<0.1	<0.1	<0.1
8:2 DiPAP (8:2 fluortelomeer fosfaat diester)	µg/kgds	Q	<0.1	<0.1	<0.1	<0.1

De met Q gemerkte analyses zijn geaccrediteerd door de RvA.

Paraaf :

SGS Environmental Analytics IS GEACCREDITEERD VOLGENS DE DOOR DE RAAD VOOR ACCREDITATIE GESTELDE CRITERIA VOOR TESTLABORATORIA CONFORM EN ISO/IEC 17025:2017 ONDER NR. L 028.

SGS Environmental Analytics – Vestiging van SGS Nederland BV, Malledijk 18 - P.O. Box 200, NL-3200 AE Spijkenisse - Nederland. Al onze werkzaamheden worden uitgevoerd onder de algemene voorwaarden gedeponeerd bij de kamer van koophandel te Rotterdam inschrijving handelsregister : 24226722.

Analyserapport

Sweco Eindhoven
Harry van den Bergh

Projectnaam	21.1041 aanbesteding Tennet trace Boxmeer-Venray - 002.813.20	Orderdatum	28-10-2022
Projectnummer	51006816	Startdatum	28-10-2022
Rapportnummer	13761468 - 1	Rapportagedatum	03-11-2022

Monster beschrijvingen

001	*	De monstervoorbehandeling en analyses zijn uitgevoerd conform Accreditatieschema AS3000, dit geldt alleen voor de analyses die worden gerapporteerd met het "S" kenmerk.
002	*	De monstervoorbehandeling en analyses zijn uitgevoerd conform Accreditatieschema AS3000, dit geldt alleen voor de analyses die worden gerapporteerd met het "S" kenmerk.
003	*	De monstervoorbehandeling en analyses zijn uitgevoerd conform Accreditatieschema AS3000, dit geldt alleen voor de analyses die worden gerapporteerd met het "S" kenmerk.
004	*	De monstervoorbehandeling en analyses zijn uitgevoerd conform Accreditatieschema AS3000, dit geldt alleen voor de analyses die worden gerapporteerd met het "S" kenmerk.

Voetnoten

1	De sommatie na verrekening van de 0.7 factor conform AS3000

Paraaf :

SGS Environmental Analytics IS GEACCREDITEERD VOLGENS DE DOOR DE RAAD VOOR ACCREDITATIE GESTELDE CRITERIA VOOR TESTLABORATORIA CONFORM EN ISO/IEC 17025:2017 ONDER NR. L 028.

SGS Environmental Analytics – Vestiging van SGS Nederland BV, Malledijk 18 - P.O. Box 200, NL-3200 AE Spijkenisse - Nederland. Al onze werkzaamheden worden uitgevoerd onder de algemene voorwaarden gedeponeerd bij de kamer van koophandel te Rotterdam inschrijving handelsregister : 24226722.

Analyserapport

Sweco Eindhoven
Harry van den Bergh

Projectnaam	21.1041 aanbesteding Tennet trace Boxmeer-Venray - 002.813.20	Orderdatum	28-10-2022
Projectnummer	51006816	Startdatum	28-10-2022
Rapportnummer	13761468 - 1	Rapportagedatum	03-11-2022

Analyse	Monstersoort	Relatie tot norm
monster voorbehandeling	Grond (AS3000)	Grond: NEN-EN 16179. Grond (AS3000): AS3000 en NEN-EN 16179
droge stof	Grond (AS3000)	Grond: NEN-EN 15934. Grond (AS3000): AS3010-2 en NEN-EN 15934
gewicht artefacten	Grond (AS3000)	AS3000
aard van de artefacten	Grond (AS3000)	Idem
PFBA (perfluorbutaanzuur)	Grond (AS3000)	Eigen methode
PFPeA (perfluorpentaanzuur)	Grond (AS3000)	Idem
PFHxA (perfluorhexaanzuur)	Grond (AS3000)	Idem
PFHpA (perfluorheptaanzuur)	Grond (AS3000)	Idem
PFOA lineair (perfluoroctaanzuur)	Grond (AS3000)	Idem
PFOA vertakt (perfluoroctaanzuur)	Grond (AS3000)	Idem
som PFOA (0.7 factor)	Grond (AS3000)	Idem
PFNA (perfluornonaanzuur)	Grond (AS3000)	Idem
PFDA (perfluordecaanzuur)	Grond (AS3000)	Idem
PFUnDA (perfluorundecaanzuur)	Grond (AS3000)	Idem
PFDoDA (perfluordodecaanzuur)	Grond (AS3000)	Idem
PFTrDA (perfluortridecaanzuur)	Grond (AS3000)	Idem
PFTeDA (perfluortetradecaanzuur)	Grond (AS3000)	Idem
PFHxDA (perfluorhexadecaanzuur)	Grond (AS3000)	Idem
PFODA (perfluoroctadecaanzuur)	Grond (AS3000)	Idem
PFBS (perfluorbutaansulfonzuur)	Grond (AS3000)	Idem
PFPeS (perfluorpentaansulfonzuur)	Grond (AS3000)	Idem
PFHxS (perfluorhexaansulfonzuur)	Grond (AS3000)	Idem
PFHpS (perfluorheptaansulfonzuur)	Grond (AS3000)	Idem
PFOS lineair (perfluoroctaansulfonzuur)	Grond (AS3000)	Idem
PFOS vertakt (perfluoroctaansulfonzuur)	Grond (AS3000)	Idem
som PFOS (0.7 factor)	Grond (AS3000)	Idem
PFDS (perfluordecaansulfonzuur)	Grond (AS3000)	Idem
4:2 FTS (4:2 fluortelomeer sulfonzuur)	Grond (AS3000)	Idem
6:2 FTS (6:2 fluortelomeer sulfonzuur)	Grond (AS3000)	Idem
8:2 FTS (8:2 fluortelomeer sulfonzuur)	Grond (AS3000)	Idem
10:2 FTS (10:2 fluortelomeer sulfonzuur)	Grond (AS3000)	Idem
MePFOSAA (n-methyl perfluoroctaansulfonamide acetaat)	Grond (AS3000)	Idem
EtFOSAA (n-ethyl perfluoroctaansulfonamide acetaat)	Grond (AS3000)	Idem
PFOSA (perfluoroctaansulfonamide)	Grond (AS3000)	Idem

Paraaf :

SGS Environmental Analytics IS GEACCREDITEERD VOLGENS DE DOOR DE RAAD VOOR ACCREDITATIE GESTELDE CRITERIA VOOR TESTLABORATORIA CONFORM EN ISO/IEC 17025:2017 ONDER NR. L 028.

SGS Environmental Analytics – Vestiging van SGS Nederland BV, Malledijk 18 - P.O. Box 200, NL-3200 AE Spijkenisse - Nederland. Al onze werkzaamheden worden uitgevoerd onder de algemene voorwaarden gedeponeerd bij de kamer van koophandel te Rotterdam inschrijving handelsregister : 24226722.

Analyserapport

Sweco Eindhoven
Harry van den Bergh

Projectnaam	21.1041 aanbesteding Tennet trace Boxmeer-Venray - 002.813.20	Orderdatum	28-10-2022
Projectnummer	51006816	Startdatum	28-10-2022
Rapportnummer	13761468 - 1	Rapportagedatum	03-11-2022

Analyse	Monstersoort	Relatie tot norm
MeFOSA (n-methyl perfluoroctaansulfonamide)	Grond (AS3000)	Idem
8:2 DiPAP (8:2 fluortelomeer fosfaat diester)	Grond (AS3000)	Idem

Monster	Barcode	Aanlevering	Monstername	Verpakking
001	Y9897224	27-10-2022	27-10-2022	ALC201
001	Y8342242	27-10-2022	27-10-2022	ALC201
001	Y9897215	27-10-2022	27-10-2022	ALC201
001	Y8342330	27-10-2022	27-10-2022	ALC201
002	Y8342235	27-10-2022	27-10-2022	ALC201
002	Y8342232	27-10-2022	27-10-2022	ALC201
002	Y9897217	27-10-2022	27-10-2022	ALC201
002	Y9897478	27-10-2022	27-10-2022	ALC201
003	Y8342248	27-10-2022	27-10-2022	ALC201
003	Y8342489	27-10-2022	27-10-2022	ALC201
003	Y8343537	27-10-2022	27-10-2022	ALC201
003	Y8342478	27-10-2022	27-10-2022	ALC201
004	Y8342463	27-10-2022	27-10-2022	ALC201
004	Y8343556	27-10-2022	27-10-2022	ALC201
004	Y8342247	27-10-2022	27-10-2022	ALC201
004	Y8342481	27-10-2022	27-10-2022	ALC201

Paraaf :

SGS Environmental Analytics IS GEACCREDITEERD VOLGENS DE DOOR DE RAAD VOOR ACCREDITATIE GESTELDE CRITERIA VOOR TESTLABORATORIA CONFORM EN ISO/IEC 17025:2017 ONDER NR. L 028.

SGS Environmental Analytics – Vestiging van SGS Nederland BV, Malledijk 18 - P.O. Box 200, NL-3200 AE Spijkenisse - Nederland. Al onze werkzaamheden worden uitgevoerd onder de algemene voorwaarden gedeponeerd bij de kamer van koophandel te Rotterdam inschrijving handelsregister : 24226722.

SGS Environmental Analytics
Correspondentieadres
Steenhouwerstraat 15 · 3194 AG Rotterdam
Tel.: +31 (0)10 231 47 00 · Fax: +31 (0)10 416 30 34
www.sgs.com/analytics-nl

Analyserapport

Sweco Eindhoven
Harry van den Bergh
Postbus 1265
5602BG EINDHOVEN

Uw projectnaam	: 21.1041 aanbesteding Tennet trace Boxmeer-Venray - 002.813.20
Uw projectnummer	: 51006816
SGS rapportnummer	: 13776002, versienummer: 1.
Rapport-verificatienummer	: ATJX7WC5

Rotterdam, 01-12-2022

Geachte heer/mevrouw,

Hierbij ontvangt u de analyse resultaten van het laboratoriumonderzoek ten behoeve van uw project 51006816. Het onderzoek werd uitgevoerd conform uw opdracht. De gerapporteerde resultaten hebben uitsluitend betrekking op de door SGS geteste monsters en zoals door SGS ontvangen zijn. De door u aangegeven omschrijvingen voor de monsters, het project en de monsternamedatum (indien aangeleverd) zijn overgenomen in dit analyserapport. SGS is niet verantwoordelijk voor de gegevens verstrekt door de opdrachtgever.

Het onderzoek is uitgevoerd door SGS Environmental Analytics, gevestigd aan de Steenhouwerstraat 15 in Rotterdam (NL). Indien het onderzoek is uitgevoerd door derden is dit in het rapport aangegeven.

Dit analyserapport bestaat inclusief bijlagen uit 6 pagina's. In geval van een versienummer van '2' of hoger vervallen de voorgaande versies. Alle bijlagen maken onlosmakelijk onderdeel uit van het rapport. Alleen vermenigvuldiging van het hele rapport is toegestaan.

Voor meer informatie, omtrent bijvoorbeeld meetonzekerheid of gebruikte analysemethoden, kunt u contact opnemen met de afdeling Customer Support.

Per 1 september 2022 is SGS Environmental Analytics B.V. gefuseerd met SGS Nederland B.V. en handelt onder de naam SGS Environmental Analytics. Alle erkenningen van SGS Environmental Analytics B.V. blijven van kracht en zijn/worden omgezet naar SGS Nederland B.V.

Wij vertrouwen er op u met deze informatie van dienst te zijn.

Hoogachtend,

Jaap-Willem Hutter
Technical Director

SGS Environmental Analytics IS GEACCREDITEERD VOLGENS DE DOOR DE RAAD VOOR ACCREDITATIE GESTELDE CRITERIA VOOR TESTLABORATORIA CONFORM EN ISO/IEC 17025:2017 ONDER NR. L 028.

SGS Environmental Analytics – Vestiging van SGS Nederland BV, Malledijk 18 - P.O. Box 200, NL-3200 AE Spijkenisse - Nederland. Al onze werkzaamheden worden uitgevoerd onder de algemene voorwaarden gedeponeerd bij de kamer van koophandel te Rotterdam inschrijving handelsregister : 24226722.

Analyserapport

Sweco Eindhoven
Harry van den Bergh

Projectnaam	21.1041 aanbesteding Tennet trace Boxmeer-Venray - 002.813.20	Orderdatum	23-11-2022
Projectnummer	51006816	Startdatum	24-11-2022
Rapportnummer	13776002 - 1	Rapportagedatum	01-12-2022

Nummer	Monstersoort	Monsterspecificatie
001	Grond (AS3000)	T5907-PFAS01 hb-337 (8-50) hb-338 (8-50) hb-339 (8-40) hb-339 (40-50)
002	Grond (AS3000)	T5907-PFAS02 hb-337 (50-80) hb-338 (50-80) hb-339 (50-100)
003	Grond (AS3000)	V292-PFAS01 hb-341 (0-40) hb-342 (0-40)
004	Grond (AS3000)	V292-PFAS02 hb-341 (40-70) hb-341 (70-120) hb-342 (40-70) hb-342 (70-120)

Analyse	Eenheid	Q	001	002	003	004
monster voorbehandeling		S	Ja	Ja	Ja	Ja
droge stof	gew.-%	S	89.2	87.1	83.1	91.2
gewicht artefacten	g	S	<1	<1	<1	<1
aard van de artefacten	-	S	geen	geen	geen	geen
PER- EN POLYFLUORALKYLSTOFFEN						
PFBA (perfluorbutaanzuur)	µg/kgds	Q	<0.1	<0.1	0.1	<0.1
PFPeA (perfluorpentaanzuur)	µg/kgds	Q	<0.1	<0.1	<0.1	<0.1
PFHxA (perfluorhexaanzuur)	µg/kgds	Q	<0.1	<0.1	<0.1	<0.1
PFHpA (perfluorheptaanzuur)	µg/kgds	Q	<0.1	<0.1	<0.1	<0.1
PFOA lineair (perfluoroctaanzuur)	µg/kgds	Q	<0.1	<0.1	0.4	<0.1
PFOA vertakt (perfluoroctaanzuur)	µg/kgds	Q	<0.1	<0.1	<0.1	<0.1
som PFOA (0.7 factor)	µg/kgds	Q	0.1 [1)]	0.1 [1)]	0.5 [1)]	0.1 [1)]
PFNA (perfluornonaanzuur)	µg/kgds	Q	<0.1	<0.1	<0.1	<0.1
PFDA (perfluordecaanzuur)	µg/kgds	Q	<0.1	<0.1	<0.1	<0.1
PFUnDA (perfluorundecaanzuur)	µg/kgds	Q	<0.1	<0.1	<0.1	<0.1
PFDoDA (perfluordodecaanzuur)	µg/kgds	Q	<0.1	<0.1	<0.1	<0.1
PFTrDA (perfluortridecaanzuur)	µg/kgds	Q	<0.1	<0.1	<0.1	<0.1
PFTeDA (perfluortetradecaanzuur)	µg/kgds	Q	<0.1	<0.1	<0.1	<0.1
PFHxDA (perfluorhexadecaanzuur)	µg/kgds	Q	<0.1	<0.1	<0.1	<0.1
PFODA (perfluoroctadecaanzuur)	µg/kgds	Q	<0.1	<0.1	<0.1	<0.1
PFBS (perfluorbutaansulfonzuur)	µg/kgds	Q	<0.1	<0.1	<0.1	<0.1
PFPeS (perfluorpentaansulfonzuur)	µg/kgds	Q	<0.1	<0.1	<0.1	<0.1
PFHxS (perfluorhexaansulfonzuur)	µg/kgds	Q	<0.1	<0.1	<0.1	<0.1
PFHpS (perfluorheptaansulfonzuur)	µg/kgds	Q	<0.1	<0.1	<0.1	<0.1
PFOS lineair (perfluoroctaansulfonzuur)	µg/kgds	Q	0.1	<0.1	0.2	0.1
PFOS vertakt (perfluoroctaansulfonzuur)	µg/kgds	Q	<0.1	<0.1	<0.1	<0.1
som PFOS (0.7 factor)	µg/kgds	Q	0.2 [1)]	0.1 [1)]	0.2 [1)]	0.2 [1)]
PFDS (perfluordecaansulfonzuur)	µg/kgds	Q	<0.1	<0.1	<0.1	<0.1
4:2 FTS (4:2 fluortelomeer sulfonzuur)	µg/kgds	Q	<0.1	<0.1	<0.1	<0.1

De met S gemerkte analyses zijn geaccrediteerd en vallen onder de AS3000-erkenning. De met Q gemerkte analyses zijn geaccrediteerd door de RvA.

Paraaf :

SGS Environmental Analytics IS GEACCREDITEERD VOLGENS DE DOOR DE RAAD VOOR ACCREDITATIE GESTELDE CRITERIA VOOR TESTLABORATORIA CONFORM EN ISO/IEC 17025:2017 ONDER NR. L 028.

SGS Environmental Analytics – Vestiging van SGS Nederland BV, Malledijk 18 - P.O. Box 200, NL-3200 AE Spijkenisse - Nederland. Al onze werkzaamheden worden uitgevoerd onder de algemene voorwaarden gedeponeerd bij de kamer van koophandel te Rotterdam inschrijving handelsregister : 24226722.

Analyserapport

Sweco Eindhoven
Harry van den Bergh

Projectnaam	21.1041 aanbesteding Tennet trace Boxmeer-Venray - 002.813.20	Orderdatum	23-11-2022
Projectnummer	51006816	Startdatum	24-11-2022
Rapportnummer	13776002 - 1	Rapportagedatum	01-12-2022

Nummer	Monstersoort	Monsterspecificatie
001	Grond (AS3000)	T5907-PFAS01 hb-337 (8-50) hb-338 (8-50) hb-339 (8-40) hb-339 (40-50)
002	Grond (AS3000)	T5907-PFAS02 hb-337 (50-80) hb-338 (50-80) hb-339 (50-100)
003	Grond (AS3000)	V292-PFAS01 hb-341 (0-40) hb-342 (0-40)
004	Grond (AS3000)	V292-PFAS02 hb-341 (40-70) hb-341 (70-120) hb-342 (40-70) hb-342 (70-120)

Analyse	Eenheid	Q	001	002	003	004
6:2 FTS (6:2 fluortelomeer sulfonzuur)	µg/kgds	Q	<0.1	<0.1	<0.1	<0.1
8:2 FTS (8:2 fluortelomeer sulfonzuur)	µg/kgds	Q	<0.1	<0.1	<0.1	<0.1
10:2 FTS (10:2 fluortelomeer sulfonzuur)	µg/kgds	Q	<0.1	<0.1	<0.1	<0.1
MePFOSAA (n-methyl perfluoroctaansulfonamide acetaat)	µg/kgds	Q	<0.1	<0.1	<0.1	<0.1
EtFOSAA (n-ethyl perfluoroctaansulfonamide acetaat)	µg/kgds	Q	<0.1	<0.1	<0.1	<0.1
PFOSA (perfluoroctaansulfonamide)	µg/kgds	Q	<0.1	<0.1	<0.1	<0.1
MeFOSA (n-methyl perfluoroctaansulfonamide)	µg/kgds	Q	<0.1	<0.1	<0.1	<0.1
8:2 DiPAP (8:2 fluortelomeer fosfaat diester)	µg/kgds	Q	<0.1	<0.1	<0.1	<0.1

De met Q gemerkte analyses zijn geaccrediteerd door de RvA.

Paraaf :

SGS Environmental Analytics IS GEACCREDITEERD VOLGENS DE DOOR DE RAAD VOOR ACCREDITATIE GESTELDE CRITERIA VOOR TESTLABORATORIA CONFORM EN ISO/IEC 17025:2017 ONDER NR. L 028.

SGS Environmental Analytics – Vestiging van SGS Nederland BV, Malledijk 18 - P.O. Box 200, NL-3200 AE Spijkenisse - Nederland. Al onze werkzaamheden worden uitgevoerd onder de algemene voorwaarden gedeponeerd bij de kamer van koophandel te Rotterdam inschrijving handelsregister : 24226722.

Analyserapport

Sweco Eindhoven
Harry van den Bergh

Projectnaam	21.1041 aanbesteding Tennet trace Boxmeer-Venray - 002.813.20	Orderdatum	23-11-2022
Projectnummer	51006816	Startdatum	24-11-2022
Rapportnummer	13776002 - 1	Rapportagedatum	01-12-2022

Monster beschrijvingen

001	*	De monstervoorbehandeling en analyses zijn uitgevoerd conform Accreditatieschema AS3000, dit geldt alleen voor de analyses die worden gerapporteerd met het "S" kenmerk.
002	*	De monstervoorbehandeling en analyses zijn uitgevoerd conform Accreditatieschema AS3000, dit geldt alleen voor de analyses die worden gerapporteerd met het "S" kenmerk.
003	*	De monstervoorbehandeling en analyses zijn uitgevoerd conform Accreditatieschema AS3000, dit geldt alleen voor de analyses die worden gerapporteerd met het "S" kenmerk.
004	*	De monstervoorbehandeling en analyses zijn uitgevoerd conform Accreditatieschema AS3000, dit geldt alleen voor de analyses die worden gerapporteerd met het "S" kenmerk.

Voetnoten

1	De sommatie na verrekening van de 0.7 factor conform AS3000

Paraaf :

SGS Environmental Analytics IS GEACCREDITEERD VOLGENS DE DOOR DE RAAD VOOR ACCREDITATIE GESTELDE CRITERIA VOOR TESTLABORATORIA CONFORM EN ISO/IEC 17025:2017 ONDER NR. L 028.

SGS Environmental Analytics – Vestiging van SGS Nederland BV, Malledijk 18 - P.O. Box 200, NL-3200 AE Spijkenisse - Nederland. Al onze werkzaamheden worden uitgevoerd onder de algemene voorwaarden gedeponeerd bij de kamer van koophandel te Rotterdam inschrijving handelsregister : 24226722.

Analyserapport

Sweco Eindhoven
Harry van den Bergh

Projectnaam	21.1041 aanbesteding Tennet trace Boxmeer-Venray - 002.813.20	Orderdatum	23-11-2022
Projectnummer	51006816	Startdatum	24-11-2022
Rapportnummer	13776002 - 1	Rapportagedatum	01-12-2022

Analyse	Monstersoort	Relatie tot norm
monster voorbehandeling	Grond (AS3000)	Grond: NEN-EN 16179. Grond (AS3000): AS3000 en NEN-EN 16179
droge stof	Grond (AS3000)	Grond: NEN-EN 15934. Grond (AS3000): AS3010-2 en NEN-EN 15934
gewicht artefacten	Grond (AS3000)	AS3000
aard van de artefacten	Grond (AS3000)	Idem
PFBA (perfluorbutaanzuur)	Grond (AS3000)	Eigen methode
PFPeA (perfluorpentaanzuur)	Grond (AS3000)	Idem
PFHxA (perfluorhexaanzuur)	Grond (AS3000)	Idem
PFHpA (perfluorheptaanzuur)	Grond (AS3000)	Idem
PFOA lineair (perfluoroctaanzuur)	Grond (AS3000)	Idem
PFOA vertakt (perfluoroctaanzuur)	Grond (AS3000)	Idem
som PFOA (0.7 factor)	Grond (AS3000)	Idem
PFNA (perfluornonaanzuur)	Grond (AS3000)	Idem
PFDA (perfluordecaanzuur)	Grond (AS3000)	Idem
PFUnDA (perfluorundecaanzuur)	Grond (AS3000)	Idem
PFDoDA (perfluordodecaanzuur)	Grond (AS3000)	Idem
PFTrDA (perfluortridecaanzuur)	Grond (AS3000)	Idem
PFTeDA (perfluortetradecaanzuur)	Grond (AS3000)	Idem
PFHxDA (perfluorhexadecaanzuur)	Grond (AS3000)	Idem
PFODA (perfluoroctadecaanzuur)	Grond (AS3000)	Idem
PFBS (perfluorbutaansulfonzuur)	Grond (AS3000)	Idem
PFPeS (perfluorpentaansulfonzuur)	Grond (AS3000)	Idem
PFHxS (perfluorhexaansulfonzuur)	Grond (AS3000)	Idem
PFHpS (perfluorheptaansulfonzuur)	Grond (AS3000)	Idem
PFOS lineair (perfluoroctaansulfonzuur)	Grond (AS3000)	Idem
PFOS vertakt (perfluoroctaansulfonzuur)	Grond (AS3000)	Idem
som PFOS (0.7 factor)	Grond (AS3000)	Idem
PFDS (perfluordecaansulfonzuur)	Grond (AS3000)	Idem
4:2 FTS (4:2 fluortelomeer sulfonzuur)	Grond (AS3000)	Idem
6:2 FTS (6:2 fluortelomeer sulfonzuur)	Grond (AS3000)	Idem
8:2 FTS (8:2 fluortelomeer sulfonzuur)	Grond (AS3000)	Idem
10:2 FTS (10:2 fluortelomeer sulfonzuur)	Grond (AS3000)	Idem
MePFOSAA (n-methyl perfluoroctaansulfonamide acetaat)	Grond (AS3000)	Idem
EtFOSAA (n-ethyl perfluoroctaansulfonamide acetaat)	Grond (AS3000)	Idem
PFOSA (perfluoroctaansulfonamide)	Grond (AS3000)	Idem

Paraaf :

SGS Environmental Analytics IS GEACCREDITEERD VOLGENS DE DOOR DE RAAD VOOR ACCREDITATIE GESTELDE CRITERIA VOOR TESTLABORATORIA CONFORM EN ISO/IEC 17025:2017 ONDER NR. L 028.

SGS Environmental Analytics – Vestiging van SGS Nederland BV, Malledijk 18 - P.O. Box 200, NL-3200 AE Spijkenisse - Nederland. Al onze werkzaamheden worden uitgevoerd onder de algemene voorwaarden gedeponeerd bij de kamer van koophandel te Rotterdam inschrijving handelsregister : 24226722.

Analyserapport

Sweco Eindhoven
Harry van den Bergh

Projectnaam	21.1041 aanbesteding Tennet trace Boxmeer-Venray - 002.813.20	Orderdatum	23-11-2022
Projectnummer	51006816	Startdatum	24-11-2022
Rapportnummer	13776002 - 1	Rapportagedatum	01-12-2022

Analyse	Monstersoort	Relatie tot norm
MeFOSA (n-methyl perfluoroctaansulfonamide)	Grond (AS3000)	Idem
8:2 DiPAP (8:2 fluortelomeer fosfaat diester)	Grond (AS3000)	Idem

Monster	Barcode	Aanlevering	Monstername	Verpakking
001	Y9896383	24-11-2022	23-11-2022	ALC201
001	Y8342872	24-11-2022	23-11-2022	ALC201
001	Y9897395	24-11-2022	23-11-2022	ALC201
001	Y8342876	24-11-2022	23-11-2022	ALC201
002	Y9896386	24-11-2022	23-11-2022	ALC201
002	Y9897399	24-11-2022	23-11-2022	ALC201
002	Y8342877	24-11-2022	23-11-2022	ALC201
003	Y8342865	24-11-2022	23-11-2022	ALC201
003	Y8342424	24-11-2022	23-11-2022	ALC201
004	Y8342425	24-11-2022	23-11-2022	ALC201
004	Y8342420	24-11-2022	23-11-2022	ALC201
004	Y8342858	24-11-2022	23-11-2022	ALC201
004	Y8342860	24-11-2022	23-11-2022	ALC201

Paraaf :

SGS Environmental Analytics IS GEACCREDITEERD VOLGENS DE DOOR DE RAAD VOOR ACCREDITATIE GESTELDE CRITERIA VOOR TESTLABORATORIA CONFORM EN ISO/IEC 17025:2017 ONDER NR. L 028.

SGS Environmental Analytics – Vestiging van SGS Nederland BV, Malledijk 18 - P.O. Box 200, NL-3200 AE Spijkenisse - Nederland. Al onze werkzaamheden worden uitgevoerd onder de algemene voorwaarden gedeponeerd bij de kamer van koophandel te Rotterdam inschrijving handelsregister : 24226722.

SGS Environmental Analytics
Correspondentieadres
Steenhouwerstraat 15 · 3194 AG Rotterdam
Tel.: +31 (0)10 231 47 00 · Fax: +31 (0)10 416 30 34
www.sgs.com/analytics-nl

Analyserapport

Sweco Eindhoven
Harry van den Bergh
Postbus 1265
5602BG EINDHOVEN

Uw projectnaam	: 21.1041 aanbesteding Tennet trace Boxmeer-Venray - 002.813.20
Uw projectnummer	: 51006816
SGS rapportnummer	: 13800340, versienummer: 1.
Rapport-verificatienummer	: ND8V91Q9

Rotterdam, 18-01-2023

Geachte heer/mevrouw,

Hierbij ontvangt u de analyse resultaten van het laboratoriumonderzoek ten behoeve van uw project 51006816. Het onderzoek werd uitgevoerd conform uw opdracht. De gerapporteerde resultaten hebben uitsluitend betrekking op de door SGS geteste monsters en zoals door SGS ontvangen zijn. De door u aangegeven omschrijvingen voor de monsters, het project en de monsternamedatum (indien aangeleverd) zijn overgenomen in dit analyserapport. SGS is niet verantwoordelijk voor de gegevens verstrekt door de opdrachtgever.

Het onderzoek is uitgevoerd door SGS Environmental Analytics, gevestigd aan de Steenhouwerstraat 15 in Rotterdam (NL). Indien het onderzoek is uitgevoerd door derden is dit in het rapport aangegeven.

Dit analyserapport bestaat inclusief bijlagen uit 6 pagina's. In geval van een versienummer van '2' of hoger vervallen de voorgaande versies. Alle bijlagen maken onlosmakelijk onderdeel uit van het rapport. Alleen vermenigvuldiging van het hele rapport is toegestaan.

Voor meer informatie, omtrent bijvoorbeeld meetonzekerheid of gebruikte analysemethoden, kunt u contact opnemen met de afdeling Customer Support.

Per 1 september 2022 is SGS Environmental Analytics B.V. gefuseerd met SGS Nederland B.V. en handelt onder de naam SGS Environmental Analytics. Alle erkenningen van SGS Environmental Analytics B.V. blijven van kracht en zijn/worden omgezet naar SGS Nederland B.V.

Wij vertrouwen er op u met deze informatie van dienst te zijn.

Hoogachtend,

René Eugster
Operations Manager Rotterdam

SGS Environmental Analytics IS GEACCREDITEERD VOLGENS DE DOOR DE RAAD VOOR ACCREDITATIE GESTELDE CRITERIA VOOR TESTLABORATORIA CONFORM EN ISO/IEC 17025:2017 ONDER NR. L 028.

SGS Environmental Analytics – Vestiging van SGS Nederland BV, Malledijk 18 - P.O. Box 200, NL-3200 AE Spijkenisse - Nederland. Al onze werkzaamheden worden uitgevoerd onder de algemene voorwaarden gedeponeerd bij de kamer van koophandel te Rotterdam inschrijving handelsregister : 24226722.

Analyserapport

Sweco Eindhoven
Harry van den Bergh

Projectnaam	21.1041 aanbesteding Tennet trace Boxmeer-Venray - 002.813.20	Orderdatum	12-01-2023
Projectnummer	51006816	Startdatum	12-01-2023
Rapportnummer	13800340 - 1	Rapportagedatum	18-01-2023

Nummer	Monstersoort	Monsterspecificatie
001	Grond (AS3000)	V5552-PFAS01 hb-311 (0-50) hb-315_N (0-50) hb-315_N (50-80) hb-340 (0-50)

Analyse	Eenheid	Q	001
monster voorbehandeling		S	Ja
droge stof	gew.-%	S	97.0
gewicht artefacten	g	S	3.4
aard van de artefacten	-	S	hout
PER- EN POLYFLUORALKYLSTOFFEN			
PFBA (perfluorbutaanzuur)	µg/kgds	Q	0.2 [1)]
PFPeA (perfluorpentaanzuur)	µg/kgds	Q	<0.1 [1)]
PFHxA (perfluorhexaanzuur)	µg/kgds	Q	<0.1 [1)]
PFHpA (perfluorheptaanzuur)	µg/kgds	Q	<0.1 [1)]
PFOA lineair (perfluoroctaanzuur)	µg/kgds	Q	1.0 [1)]
PFOA vertakt (perfluoroctaanzuur)	µg/kgds	Q	<0.1 [1)]
som PFOA (0.7 factor)	µg/kgds	Q	1.1 [1) 2)]
PFNA (perfluornonaanzuur)	µg/kgds	Q	<0.1 [1)]
PFDA (perfluordecaanzuur)	µg/kgds	Q	<0.1 [1)]
PFUnDA (perfluorundecaanzuur)	µg/kgds	Q	<0.1 [1)]
PFDoDA (perfluordodecaanzuur)	µg/kgds	Q	<0.1 [1)]
PFTrDA (perfluortridecaanzuur)	µg/kgds	Q	<0.1 [1)]
PFTeDA (perfluortetradecaanzuur)	µg/kgds	Q	<0.1 [1)]
PFHxDA (perfluorhexadecaanzuur)	µg/kgds	Q	<0.1 [1)]
PFODA (perfluoroctadecaanzuur)	µg/kgds	Q	<0.1 [1)]
PFBS (perfluorbutaansulfonzuur)	µg/kgds	Q	<0.1 [1)]
PFPeS (perfluorpentaansulfonzuur)	µg/kgds	Q	<0.1 [1)]
PFHxS (perfluorhexaansulfonzuur)	µg/kgds	Q	<0.1 [1)]
PFHpS (perfluorheptaansulfonzuur)	µg/kgds	Q	<0.1 [1)]
PFOS lineair (perfluoroctaansulfonzuur)	µg/kgds	Q	0.2 [1)]
PFOS vertakt (perfluoroctaansulfonzuur)	µg/kgds	Q	<0.1 [1)]
som PFOS (0.7 factor)	µg/kgds	Q	0.3 [1) 2)]
PFDS (perfluordecaansulfonzuur)	µg/kgds	Q	<0.1 [1)]
4:2 FTS (4:2 fluortelomeer sulfonzuur)	µg/kgds	Q	<0.1 [1)]
6:2 FTS (6:2 fluortelomeer sulfonzuur)	µg/kgds	Q	<0.1 [1)]

De met S gemerkte analyses zijn geaccrediteerd en vallen onder de AS3000-erkenning. De met Q gemerkte analyses zijn geaccrediteerd door de RvA.

Paraaf :

SGS Environmental Analytics IS GEACCREDITEERD VOLGENS DE DOOR DE RAAD VOOR ACCREDITATIE GESTELDE CRITERIA VOOR TESTLABORATORIA CONFORM EN ISO/IEC 17025:2017 ONDER NR. L 028.

SGS Environmental Analytics – Vestiging van SGS Nederland BV, Malledijk 18 - P.O. Box 200, NL-3200 AE Spijkenisse - Nederland. Al onze werkzaamheden worden uitgevoerd onder de algemene voorwaarden gedeponeerd bij de kamer van koophandel te Rotterdam inschrijving handelsregister : 24226722.

Analyserapport

Sweco Eindhoven
Harry van den Bergh

Projectnaam	21.1041 aanbesteding Tennet trace Boxmeer-Venray - 002.813.20	Orderdatum	12-01-2023
Projectnummer	51006816	Startdatum	12-01-2023
Rapportnummer	13800340 - 1	Rapportagedatum	18-01-2023

Nummer	Monstersoort	Monsterspecificatie
001	Grond (AS3000)	V5552-PFAS01 hb-311 (0-50) hb-315_N (0-50) hb-315_N (50-80) hb-340 (0-50)

Analyse	Eenheid	Q	001
8:2 FTS (8:2 fluortelomeer sulfonzuur)	µg/kgds	Q	<0.1 [1)]
10:2 FTS (10:2 fluortelomeer sulfonzuur)	µg/kgds	Q	<0.1 [1)]
MePFOSAA (n-methyl perfluoroctaansulfonamide acetaat)	µg/kgds	Q	<0.1 [1)]
EtFOSAA (n-ethyl perfluoroctaansulfonamide acetaat)	µg/kgds	Q	<0.1 [1)]
PFOSA (perfluoroctaansulfonamide)	µg/kgds	Q	<0.1 [1)]
MeFOSA (n-methyl perfluoroctaansulfonamide)	µg/kgds	Q	<0.1 [1)]
8:2 DiPAP (8:2 fluortelomeer fosfaat diester)	µg/kgds	Q	<0.1 [1)]

De met Q gemerkte analyses zijn geaccrediteerd door de RvA.

Paraaf :

SGS Environmental Analytics IS GEACCREDITEERD VOLGENS DE DOOR DE RAAD VOOR ACCREDITATIE GESTELDE CRITERIA VOOR TESTLABORATORIA CONFORM EN ISO/IEC 17025:2017 ONDER NR. L 028.

SGS Environmental Analytics – Vestiging van SGS Nederland BV, Malledijk 18 - P.O. Box 200, NL-3200 AE Spijkenisse - Nederland. Al onze werkzaamheden worden uitgevoerd onder de algemene voorwaarden gedeponeerd bij de kamer van koophandel te Rotterdam inschrijving handelsregister : 24226722.

Analyserapport

Sweco Eindhoven
Harry van den Bergh

Projectnaam	21.1041 aanbesteding Tennet trace Boxmeer-Venray - 002.813.20	Orderdatum	12-01-2023
Projectnummer	51006816	Startdatum	12-01-2023
Rapportnummer	13800340 - 1	Rapportagedatum	18-01-2023

Monster beschrijvingen

001 * De monstervoorbehandeling en analyses zijn uitgevoerd conform Accreditatieschema AS3000, dit geldt alleen voor de analyses die worden gerapporteerd met het "S" kenmerk.

Voetnoten

1 De periode tussen monsterneming en het in behandeling nemen in het laboratorium was groter dan de conserveringstermijn. Dit heeft mogelijk de representativiteit van het monster beïnvloed.

2 De sommatie na verrekening van de 0.7 factor conform AS3000

Paraaf :

SGS Environmental Analytics IS GEACCREDITEERD VOLGENS DE DOOR DE RAAD VOOR ACCREDITATIE GESTELDE CRITERIA VOOR TESTLABORATORIA CONFORM EN ISO/IEC 17025:2017 ONDER NR. L 028.

SGS Environmental Analytics – Vestiging van SGS Nederland BV, Malledijk 18 - P.O. Box 200, NL-3200 AE Spijkenisse - Nederland. Al onze werkzaamheden worden uitgevoerd onder de algemene voorwaarden gedeponeerd bij de kamer van koophandel te Rotterdam inschrijving handelsregister : 24226722.

Analyserapport

Sweco Eindhoven
Harry van den Bergh

Projectnaam	21.1041 aanbesteding Tennet trace Boxmeer-Venray - 002.813.20	Orderdatum	12-01-2023
Projectnummer	51006816	Startdatum	12-01-2023
Rapportnummer	13800340 - 1	Rapportagedatum	18-01-2023

Analyse	Monstersoort	Relatie tot norm
monster voorbehandeling	Grond (AS3000)	Grond: NEN-EN 16179. Grond (AS3000): AS3000 en NEN-EN 16179
droge stof	Grond (AS3000)	Grond: NEN-EN 15934. Grond (AS3000): AS3010-2 en NEN-EN 15934
gewicht artefacten	Grond (AS3000)	AS3000
aard van de artefacten	Grond (AS3000)	Idem
PFBA (perfluorbutaanzuur)	Grond (AS3000)	Eigen methode
PFPeA (perfluorpentaanzuur)	Grond (AS3000)	Idem
PFHxA (perfluorhexaanzuur)	Grond (AS3000)	Idem
PFHpA (perfluorheptaanzuur)	Grond (AS3000)	Idem
PFOA lineair (perfluoroctaanzuur)	Grond (AS3000)	Idem
PFOA vertakt (perfluoroctaanzuur)	Grond (AS3000)	Idem
som PFOA (0.7 factor)	Grond (AS3000)	Idem
PFNA (perfluornonaanzuur)	Grond (AS3000)	Idem
PFDA (perfluordecaanzuur)	Grond (AS3000)	Idem
PFUnDA (perfluorundecaanzuur)	Grond (AS3000)	Idem
PFDoDA (perfluordodecaanzuur)	Grond (AS3000)	Idem
PFTrDA (perfluortridecaanzuur)	Grond (AS3000)	Idem
PFTeDA (perfluortetradecaanzuur)	Grond (AS3000)	Idem
PFHxDA (perfluorhexadecaanzuur)	Grond (AS3000)	Idem
PFODA (perfluoroctadecaanzuur)	Grond (AS3000)	Idem
PFBS (perfluorbutaansulfonzuur)	Grond (AS3000)	Idem
PFPeS (perfluorpentaansulfonzuur)	Grond (AS3000)	Idem
PFHxS (perfluorhexaansulfonzuur)	Grond (AS3000)	Idem
PFHpS (perfluorheptaansulfonzuur)	Grond (AS3000)	Idem
PFOS lineair (perfluoroctaansulfonzuur)	Grond (AS3000)	Idem
PFOS vertakt (perfluoroctaansulfonzuur)	Grond (AS3000)	Idem
som PFOS (0.7 factor)	Grond (AS3000)	Idem
PFDS (perfluordecaansulfonzuur)	Grond (AS3000)	Idem
4:2 FTS (4:2 fluortelomeer sulfonzuur)	Grond (AS3000)	Idem
6:2 FTS (6:2 fluortelomeer sulfonzuur)	Grond (AS3000)	Idem
8:2 FTS (8:2 fluortelomeer sulfonzuur)	Grond (AS3000)	Idem
10:2 FTS (10:2 fluortelomeer sulfonzuur)	Grond (AS3000)	Idem
MePFOSAA (n-methyl perfluoroctaansulfonamide acetaat)	Grond (AS3000)	Idem
EtFOSAA (n-ethyl perfluoroctaansulfonamide acetaat)	Grond (AS3000)	Idem
PFOSA (perfluoroctaansulfonamide)	Grond (AS3000)	Idem

Paraaf :

SGS Environmental Analytics IS GEACCREDITEERD VOLGENS DE DOOR DE RAAD VOOR ACCREDITATIE GESTELDE CRITERIA VOOR TESTLABORATORIA CONFORM EN ISO/IEC 17025:2017 ONDER NR. L 028.

SGS Environmental Analytics – Vestiging van SGS Nederland BV, Malledijk 18 - P.O. Box 200, NL-3200 AE Spijkenisse - Nederland. Al onze werkzaamheden worden uitgevoerd onder de algemene voorwaarden gedeponeerd bij de kamer van koophandel te Rotterdam inschrijving handelsregister : 24226722.

Analyserapport

Sweco Eindhoven
Harry van den Bergh

Projectnaam	21.1041 aanbesteding Tennet trace Boxmeer-Venray - 002.813.20	Orderdatum	12-01-2023
Projectnummer	51006816	Startdatum	12-01-2023
Rapportnummer	13800340 - 1	Rapportagedatum	18-01-2023

Analyse	Monstersoort	Relatie tot norm
MeFOSA (n-methyl perfluoroctaansulfonamide)	Grond (AS3000)	Idem
8:2 DiPAP (8:2 fluortelomeer fosfaat diester)	Grond (AS3000)	Idem

Monster	Barcode	Aanlevering	Monstername	Verpakking
001	Y9896080	12-12-2022	12-12-2022	ALC201
001	Y9896741	12-12-2022	12-12-2022	ALC201
001	Y9896345	12-12-2022	12-12-2022	ALC201
001	Y9896059	12-12-2022	12-12-2022	ALC201

Paraaf :

SGS Environmental Analytics IS GEACCREDITEERD VOLGENS DE DOOR DE RAAD VOOR ACCREDITATIE GESTELDE CRITERIA VOOR TESTLABORATORIA CONFORM EN ISO/IEC 17025:2017 ONDER NR. L 028.

SGS Environmental Analytics – Vestiging van SGS Nederland BV, Malledijk 18 - P.O. Box 200, NL-3200 AE Spijkenisse - Nederland. Al onze werkzaamheden worden uitgevoerd onder de algemene voorwaarden gedeponeerd bij de kamer van koophandel te Rotterdam inschrijving handelsregister : 24226722.

SGS Environmental Analytics B.V.
Correspondentieadres
Steenhouwerstraat 15 · 3194 AG Rotterdam
Tel.: +31 (0)10 231 47 00 · Fax: +31 (0)10 416 30 34
www.sgs.com/analytics-nl

Analyserapport

Sweco Eindhoven
Harry van den Bergh
Postbus 1265
5602BG EINDHOVEN

Uw projectnaam	: 21.1041 aanbesteding Tennet trace Boxmeer-Venray - 002.813.20
Uw projectnummer	: 51006816
SGS rapportnummer	: 13648593, versienummer: 1.
Rapport-verificatienummer	: Y7CM9SXL

Rotterdam, 07-04-2022

Geachte heer/mevrouw,

Hierbij ontvangt u de analyse resultaten van het laboratoriumonderzoek ten behoeve van uw project 51006816. Het onderzoek werd uitgevoerd conform uw opdracht. De gerapporteerde resultaten hebben uitsluitend betrekking op de door SGS geteste monsters en zoals door SGS ontvangen zijn. De door u aangegeven omschrijvingen voor de monsters, het project en de monsternamedatum (indien aangeleverd) zijn overgenomen in dit analyserapport. SGS is niet verantwoordelijk voor de gegevens verstrekt door de opdrachtgever.

Het onderzoek is uitgevoerd door SGS Environmental Analytics B.V., gevestigd aan de Steenhouwerstraat 15 in Rotterdam (NL). Indien het onderzoek is uitgevoerd door derden is dit in het rapport aangegeven.

Dit analyserapport bestaat inclusief bijlagen uit 5 pagina's. In geval van een versienummer van '2' of hoger vervallen de voorgaande versies. Alle bijlagen maken onlosmakelijk onderdeel uit van het rapport. Alleen vermenigvuldiging van het hele rapport is toegestaan.

Voor meer informatie, omtrent bijvoorbeeld meetonzekerheid of gebruikte analysemethoden, kunt u contact opnemen met de afdeling Customer Support.

Per 23 maart 2021 is SYNLAB Analytics & Services B.V. overgegaan naar de nieuwe naam SGS Environmental Analytics B.V. Alle erkenningen van SYNLAB Analytics & Services B.V blijven van kracht en zijn/worden omgezet naar SGS Environmental Analytics B.V.

Wij vertrouwen er op u met deze informatie van dienst te zijn.

Hoogachtend,

Jaap-Willem Hutter
Technical Director

SGS Environmental Analytics B.V. IS GEACCREDITEERD VOLGENS DE DOOR DE RAAD VOOR ACCREDITATIE GESTELDE CRITERIA VOOR TESTLABORATORIA CONFORM EN ISO/IEC 17025:2017 ONDER NR. L 028

AL ONZE WERKZAAMHEDEN WORDEN UITGEVOERD ONDER DE ALGEMENE VOORWAARDEN GEDEPONEERD BIJ DE KAMER VAN KOOPHANDEL EN FABRIEKEN TE ROTTERDAM INSCHRIJVING HANDELSREGISTER: KVK ROTTERDAM 24265286

Analyserapport

Sweco Eindhoven
Harry van den Bergh

Projectnaam	21.1041 aanbesteding Tennet trace Boxmeer-Venray - 002.813.20	Orderdatum	01-04-2022
Projectnummer	51006816	Startdatum	01-04-2022
Rapportnummer	13648593 - 1	Rapportagedatum	07-04-2022

Nummer	Monstersoort	Monsterspecificatie
001	Grondwater (AS3000)	hb-085-1-1 hb-085 (150-250)

Analyse	Eenheid	Q	001
METALEN			
barium	µg/l	S	43
cadmium	µg/l	S	<0.2
kobalt	µg/l	S	7.6
koper	µg/l	S	2.3
kwik	µg/l	S	<0.05
lood	µg/l	S	<2
molybdeen	µg/l	S	<2
nikkel	µg/l	S	8.9
zink	µg/l	S	24
VLUCHTIGE AROMATEN			
benzeen	µg/l	S	<0.2
tolueen	µg/l	S	<0.2
ethylbenzeen	µg/l	S	<0.2
o-xyleen	µg/l	S	<0.1
p- en m-xyleen	µg/l	S	<0.2
xylenen (0.7 factor)	µg/l	S	0.21 [1)]
styreen	µg/l	S	<0.2
naftaleen	µg/l	S	<0.02
GEHALOGENEERDE KOOLWATERSTOFFEN			
1,1-dichloorethaan	µg/l	S	<0.2
1,2-dichloorethaan	µg/l	S	<0.2
1,1-dichlooretheen	µg/l	S	<0.1
cis-1,2-dichlooretheen	µg/l	S	<0.1
trans-1,2-dichlooretheen	µg/l	S	<0.1
som (cis,trans) 1,2-dichloorethenen (0.7 factor)	µg/l	S	0.14 [1)]
dichloormethaan	µg/l	S	<0.2
1,1-dichloorpropaan	µg/l	S	<0.2
1,2-dichloorpropaan	µg/l	S	<0.2
1,3-dichloorpropaan	µg/l	S	<0.2
som dichloorpropanen (0.7 factor)	µg/l	S	0.42 [1)]
tetrachlooretheen	µg/l	S	<0.1
tetrachloormethaan	µg/l	S	<0.1
1,1,1-trichloorethaan	µg/l	S	<0.1
1,1,2-trichloorethaan	µg/l	S	<0.1
trichlooretheen	µg/l	S	<0.2
chloroform	µg/l	S	<0.2
vinylchloride	µg/l	S	<0.2
tribroommethaan	µg/l	S	<0.2
MINERALE OLIE			
fractie C10-C12	µg/l		<25

De met S gemerkte analyses zijn geaccrediteerd en vallen onder de AS3000-erkenning.

Paraaf :

SGS Environmental Analytics B.V. IS GEACCREDITEERD VOLGENS DE DOOR DE RAAD VOOR ACCREDITATIE GESTELDE CRITERIA VOOR TESTLABORATORIA CONFORM EN ISO/IEC 17025:2017 ONDER NR. L 028

AL ONZE WERKZAAMHEDEN WORDEN UITGEVOERD ONDER DE ALGEMENE VOORWAARDEN GEDEPONEERD BIJ DE KAMER VAN KOOPHANDEL EN FABRIEKEN TE ROTTERDAM INSCHRIJVING HANDELSREGISTER: KVK ROTTERDAM 24265286

Analyserapport

Sweco Eindhoven
Harry van den Bergh

Projectnaam	21.1041 aanbesteding Tennet trace Boxmeer-Venray - 002.813.20	Orderdatum	01-04-2022
Projectnummer	51006816	Startdatum	01-04-2022
Rapportnummer	13648593 - 1	Rapportagedatum	07-04-2022

Nummer	Monstersoort	Monsterspecificatie
001	Grondwater (AS3000)	hb-085-1-1 hb-085 (150-250)

Analyse	Eenheid	Q	001
fractie C12-C22	µg/l		<25
fractie C22-C30	µg/l		<25
fractie C30-C40	µg/l		<25
totaal olie C10 - C40	µg/l	S	<50

De met S gemerkte analyses zijn geaccrediteerd en vallen onder de AS3000-erkenning.

Paraaf :

SGS Environmental Analytics B.V. IS GEACCREDITEERD VOLGENS DE DOOR DE RAAD VOOR ACCREDITATIE GESTELDE CRITERIA VOOR TESTLABORATORIA CONFORM EN ISO/IEC 17025:2017 ONDER NR. L 028

AL ONZE WERKZAAMHEDEN WORDEN UITGEVOERD ONDER DE ALGEMENE VOORWAARDEN GEDEPONEERD BIJ DE KAMER VAN KOOPHANDEL EN FABRIEKEN TE ROTTERDAM INSCHRIJVING HANDELSREGISTER: KVK ROTTERDAM 24265286

Analyserapport

Sweco Eindhoven
Harry van den Bergh

Projectnaam	21.1041 aanbesteding Tennet trace Boxmeer-Venray - 002.813.20	Orderdatum	01-04-2022
Projectnummer	51006816	Startdatum	01-04-2022
Rapportnummer	13648593 - 1	Rapportagedatum	07-04-2022

Monster beschrijvingen

001	*	De monstervoorbehandeling en analyses zijn uitgevoerd conform Accreditatieschema AS3000, dit geldt alleen voor de analyses die worden gerapporteerd met het "S" kenmerk.

Voetnoten

1	De sommatie na verrekening van de 0.7 factor voor <-waarden volgens BoToVa.

Paraaf :

SGS Environmental Analytics B.V. IS GEACCREDITEERD VOLGENS DE DOOR DE RAAD VOOR ACCREDITATIE GESTELDE CRITERIA VOOR TESTLABORATORIA CONFORM EN ISO/IEC 17025:2017 ONDER NR. L 028

AL ONZE WERKZAAMHEDEN WORDEN UITGEVOERD ONDER DE ALGEMENE VOORWAARDEN GEDEPONEERD BIJ DE KAMER VAN KOOPHANDEL EN FABRIEKEN TE ROTTERDAM INSCHRIJVING HANDELSREGISTER: KVK ROTTERDAM 24265286

Analyserapport

Sweco Eindhoven
Harry van den Bergh

Projectnaam	21.1041 aanbesteding Tennet trace Boxmeer-Venray - 002.813.20	Orderdatum	01-04-2022
Projectnummer	51006816	Startdatum	01-04-2022
Rapportnummer	13648593 - 1	Rapportagedatum	07-04-2022

Analyse	Monstersoort	Relatie tot norm
barium	Grondwater (AS3000)	AS3110-3 en NEN-EN-ISO 17294-2
cadmium	Grondwater (AS3000)	Idem
kobalt	Grondwater (AS3000)	Idem
koper	Grondwater (AS3000)	Idem
kwik	Grondwater (AS3000)	AS3110-3 en NEN-EN-ISO 17852
lood	Grondwater (AS3000)	AS3110-3 en NEN-EN-ISO 17294-2
molybdeen	Grondwater (AS3000)	Idem
nikkel	Grondwater (AS3000)	Idem
zink	Grondwater (AS3000)	Idem
benzeen	Grondwater (AS3000)	AS3130-1
tolueen	Grondwater (AS3000)	Idem
ethylbenzeen	Grondwater (AS3000)	Idem
o-xyleen	Grondwater (AS3000)	Idem
p- en m-xyleen	Grondwater (AS3000)	Idem
xylenen (0.7 factor)	Grondwater (AS3000)	Idem
styreen	Grondwater (AS3000)	Idem
naftaleen	Grondwater (AS3000)	Idem
1,1-dichloorethaan	Grondwater (AS3000)	Idem
1,2-dichloorethaan	Grondwater (AS3000)	Idem
1,1-dichlooretheen	Grondwater (AS3000)	Idem
cis-1,2-dichlooretheen	Grondwater (AS3000)	Idem
trans-1,2-dichlooretheen	Grondwater (AS3000)	Idem
som (cis,trans) 1,2-dichloorethenen (0.7 factor)	Grondwater (AS3000)	Idem
dichloormethaan	Grondwater (AS3000)	Idem
1,1-dichloorpropaan	Grondwater (AS3000)	Idem
1,2-dichloorpropaan	Grondwater (AS3000)	Idem
1,3-dichloorpropaan	Grondwater (AS3000)	Idem
som dichloorpropanen (0.7 factor)	Grondwater (AS3000)	Idem
tetrachlooretheen	Grondwater (AS3000)	Idem
tetrachloormethaan	Grondwater (AS3000)	Idem
1,1,1-trichloorethaan	Grondwater (AS3000)	Idem
1,1,2-trichloorethaan	Grondwater (AS3000)	Idem
trichlooretheen	Grondwater (AS3000)	Idem
chloroform	Grondwater (AS3000)	Idem
vinylchloride	Grondwater (AS3000)	Idem
tribroommethaan	Grondwater (AS3000)	Idem
totaal olie C10 - C40	Grondwater (AS3000)	AS3110-5

Monster	Barcode	Aanlevering	Monstername	Verpakking
001	B2024246	31-03-2022	31-03-2022	ALC204
001	G7052693	31-03-2022	31-03-2022	ALC236

Paraaf :

SGS Environmental Analytics B.V. IS GEACCREDITEERD VOLGENS DE DOOR DE RAAD VOOR ACCREDITATIE GESTELDE CRITERIA VOOR TESTLABORATORIA CONFORM EN ISO/IEC 17025:2017 ONDER NR. L 028

AL ONZE WERKZAAMHEDEN WORDEN UITGEVOERD ONDER DE ALGEMENE VOORWAARDEN GEDEPONEERD BIJ DE KAMER VAN KOOPHANDEL EN FABRIEKEN TE ROTTERDAM INSCHRIJVING HANDELSREGISTER: KVK ROTTERDAM 24265286

SGS Environmental Analytics B.V.
Correspondentieadres
Steenhouwerstraat 15 · 3194 AG Rotterdam
Tel.: +31 (0)10 231 47 00 · Fax: +31 (0)10 416 30 34
www.sgs.com/analytics-nl

Analyserapport

Sweco Eindhoven
Harry van den Bergh
Postbus 1265
5602BG EINDHOVEN

Uw projectnaam	: 21.1041 aanbesteding Tennet trace Boxmeer-Venray - 002.813.20
Uw projectnummer	: 51006816
SGS rapportnummer	: 13651231, versienummer: 1.
Rapport-verificatienummer	: 7HKQMP8V

Rotterdam, 12-04-2022

Geachte heer/mevrouw,

Hierbij ontvangt u de analyse resultaten van het laboratoriumonderzoek ten behoeve van uw project 51006816. Het onderzoek werd uitgevoerd conform uw opdracht. De gerapporteerde resultaten hebben uitsluitend betrekking op de door SGS geteste monsters en zoals door SGS ontvangen zijn. De door u aangegeven omschrijvingen voor de monsters, het project en de monsternamedatum (indien aangeleverd) zijn overgenomen in dit analyserapport. SGS is niet verantwoordelijk voor de gegevens verstrekt door de opdrachtgever.

Het onderzoek is uitgevoerd door SGS Environmental Analytics B.V., gevestigd aan de Steenhouwerstraat 15 in Rotterdam (NL). Indien het onderzoek is uitgevoerd door derden is dit in het rapport aangegeven.

Dit analyserapport bestaat inclusief bijlagen uit 6 pagina's. In geval van een versienummer van '2' of hoger vervallen de voorgaande versies. Alle bijlagen maken onlosmakelijk onderdeel uit van het rapport. Alleen vermenigvuldiging van het hele rapport is toegestaan.

Voor meer informatie, omtrent bijvoorbeeld meetonzekerheid of gebruikte analysemethoden, kunt u contact opnemen met de afdeling Customer Support.

Per 23 maart 2021 is SYNLAB Analytics & Services B.V. overgegaan naar de nieuwe naam SGS Environmental Analytics B.V. Alle erkenningen van SYNLAB Analytics & Services B.V blijven van kracht en zijn/worden omgezet naar SGS Environmental Analytics B.V.

Wij vertrouwen er op u met deze informatie van dienst te zijn.

Hoogachtend,

Jaap-Willem Hutter
Technical Director

SGS Environmental Analytics B.V. IS GEACCREDITEERD VOLGENS DE DOOR DE RAAD VOOR ACCREDITATIE GESTELDE CRITERIA VOOR TESTLABORATORIA CONFORM EN ISO/IEC 17025:2017 ONDER NR. L 028

AL ONZE WERKZAAMHEDEN WORDEN UITGEVOERD ONDER DE ALGEMENE VOORWAARDEN GEDEPONEERD BIJ DE KAMER VAN KOOPHANDEL EN FABRIEKEN TE ROTTERDAM INSCHRIJVING HANDELSREGISTER: KVK ROTTERDAM 24265286

Analyserapport

Sweco Eindhoven
Harry van den Bergh

Projectnaam	21.1041 aanbesteding Tennet trace Boxmeer-Venray - 002.813.20	Orderdatum	06-04-2022
Projectnummer	51006816	Startdatum	07-04-2022
Rapportnummer	13651231 - 1	Rapportagedatum	12-04-2022

Nummer	Monstersoort	Monsterspecificatie
001	Grondwater (AS3000)	hb-008-1-1 hb-008 (150-250)
002	Grondwater (AS3000)	hb-024-1-1 hb-024 (150-250)
003	Grondwater (AS3000)	hb-041-1-1 hb-041 (150-250)
004	Grondwater (AS3000)	hb-055-1-1 hb-055 (170-270)

Analyse	Eenheid	Q	001	002	003	004
METALEN						
barium	µg/l	S	94	110	86	56
cadmium	µg/l	S	<0.2	<0.2	<0.2	<0.2
kobalt	µg/l	S	11	4.6	2.5	<2
koper	µg/l	S	5.6	19	13	7.1
kwik	µg/l	S	<0.05	<0.05	<0.05	<0.05
lood	µg/l	S	<2	<2	<2	<2
molybdeen	µg/l	S	<2	<2	<2	<2
nikkel	µg/l	S	29	26	3.3	<3
zink	µg/l	S	<10	12	<10	51
VLUCHTIGE AROMATEN						
benzeen	µg/l	S	<0.2	<0.2	<0.2	<0.2
tolueen	µg/l	S	0.34	0.26	<0.2	0.23
ethylbenzeen	µg/l	S	<0.2	<0.2	<0.2	<0.2
o-xyleen	µg/l	S	<0.1	<0.1	<0.1	<0.1
p- en m-xyleen	µg/l	S	0.24	0.20	<0.2	0.20
xylenen (0.7 factor)	µg/l	S	0.31 [1)]	0.27 [1)]	0.21 [1)]	0.27 [1)]
styreen	µg/l	S	<0.2	<0.2	<0.2	<0.2
naftaleen	µg/l	S	<0.02	<0.02	<0.02	0.04
GEHALOGENEERDE KOOLWATERSTOFFEN						
1,1-dichloorethaan	µg/l	S	<0.2	<0.2	<0.2	<0.2
1,2-dichloorethaan	µg/l	S	<0.2	<0.2	<0.2	<0.2
1,1-dichlooretheen	µg/l	S	<0.1	<0.1	<0.1	<0.1
cis-1,2-dichlooretheen	µg/l	S	<0.1	<0.1	<0.1	<0.1
trans-1,2-dichlooretheen	µg/l	S	<0.1	<0.1	<0.1	<0.1
som (cis,trans) 1,2-dichloorethenen (0.7 factor)	µg/l	S	0.14 [1)]	0.14 [1)]	0.14 [1)]	0.14 [1)]
dichloormethaan	µg/l	S	<0.2	<0.2	<0.2	<0.2
1,1-dichloorpropaan	µg/l	S	<0.2	<0.2	<0.2	<0.2
1,2-dichloorpropaan	µg/l	S	<0.2	<0.2	<0.2	<0.2
1,3-dichloorpropaan	µg/l	S	<0.2	<0.2	<0.2	<0.2
som dichloorpropanen (0.7 factor)	µg/l	S	0.42 [1)]	0.42 [1)]	0.42 [1)]	0.42 [1)]
tetrachlooretheen	µg/l	S	<0.1	<0.1	<0.1	<0.1
tetrachloormethaan	µg/l	S	<0.1	<0.1	<0.1	<0.1
1,1,1-trichloorethaan	µg/l	S	<0.1	<0.1	<0.1	<0.1
1,1,2-trichloorethaan	µg/l	S	<0.1	<0.1	<0.1	<0.1
trichlooretheen	µg/l	S	<0.2	<0.2	<0.2	<0.2

De met S gemerkte analyses zijn geaccrediteerd en vallen onder de AS3000-erkenning.

Paraaf :

SGS Environmental Analytics B.V. IS GEACCREDITEERD VOLGENS DE DOOR DE RAAD VOOR ACCREDITATIE GESTELDE CRITERIA VOOR TESTLABORATORIA CONFORM EN ISO/IEC 17025:2017 ONDER NR. L 028

AL ONZE WERKZAAMHEDEN WORDEN UITGEVOERD ONDER DE ALGEMENE VOORWAARDEN GEDEPONEERD BIJ DE KAMER VAN KOOPHANDEL EN FABRIEKEN TE ROTTERDAM INSCHRIJVING HANDELSREGISTER: KVK ROTTERDAM 24265286

Analyserapport

Sweco Eindhoven
Harry van den Bergh

Projectnaam	21.1041 aanbesteding Tennet trace Boxmeer-Venray - 002.813.20	Orderdatum	06-04-2022
Projectnummer	51006816	Startdatum	07-04-2022
Rapportnummer	13651231 - 1	Rapportagedatum	12-04-2022

Nummer	Monstersoort	Monsterspecificatie
001	Grondwater (AS3000)	hb-008-1-1 hb-008 (150-250)
002	Grondwater (AS3000)	hb-024-1-1 hb-024 (150-250)
003	Grondwater (AS3000)	hb-041-1-1 hb-041 (150-250)
004	Grondwater (AS3000)	hb-055-1-1 hb-055 (170-270)

Analyse	Eenheid	Q	001	002	003	004
chloroform	µg/l	S	<0.2	<0.2	<0.2	<0.2
vinylchloride	µg/l	S	<0.2	<0.2	<0.2	<0.2
tribroommethaan	µg/l	S	<0.2	<0.2	<0.2	<0.2
MINERALE OLIE						
fractie C10-C12	µg/l		<25	<25	<25	<25
fractie C12-C22	µg/l		<25	<25	<25	<25
fractie C22-C30	µg/l		<25	<25	<25	<25
fractie C30-C40	µg/l		<25	<25	<25	<25
totaal olie C10 - C40	µg/l	S	<50	<50	<50	<50

De met S gemerkte analyses zijn geaccrediteerd en vallen onder de AS3000-erkenning.

Paraaf :

SGS Environmental Analytics B.V. IS GEACCREDITEERD VOLGENS DE DOOR DE RAAD VOOR ACCREDITATIE GESTELDE CRITERIA VOOR TESTLABORATORIA CONFORM EN ISO/IEC 17025:2017 ONDER NR. L 028

AL ONZE WERKZAAMHEDEN WORDEN UITGEVOERD ONDER DE ALGEMENE VOORWAARDEN GEDEPONEERD BIJ DE KAMER VAN KOOPHANDEL EN FABRIEKEN TE ROTTERDAM INSCHRIJVING HANDELSREGISTER: KVK ROTTERDAM 24265286

Analyserapport

Sweco Eindhoven
Harry van den Bergh

Projectnaam	21.1041 aanbesteding Tennet trace Boxmeer-Venray - 002.813.20	Orderdatum	06-04-2022
Projectnummer	51006816	Startdatum	07-04-2022
Rapportnummer	13651231 - 1	Rapportagedatum	12-04-2022

Monster beschrijvingen

001	*	De monstervoorbehandeling en analyses zijn uitgevoerd conform Accreditatieschema AS3000, dit geldt alleen voor de analyses die worden gerapporteerd met het "S" kenmerk.
002	*	De monstervoorbehandeling en analyses zijn uitgevoerd conform Accreditatieschema AS3000, dit geldt alleen voor de analyses die worden gerapporteerd met het "S" kenmerk.
003	*	De monstervoorbehandeling en analyses zijn uitgevoerd conform Accreditatieschema AS3000, dit geldt alleen voor de analyses die worden gerapporteerd met het "S" kenmerk.
004	*	De monstervoorbehandeling en analyses zijn uitgevoerd conform Accreditatieschema AS3000, dit geldt alleen voor de analyses die worden gerapporteerd met het "S" kenmerk.

Voetnoten

1 De sommatie na verrekening van de 0.7 factor voor <-waarden volgens BoToVa.

Paraaf :

SGS Environmental Analytics B.V. IS GEACCREDITEERD VOLGENS DE DOOR DE RAAD VOOR ACCREDITATIE GESTELDE CRITERIA VOOR TESTLABORATORIA CONFORM EN ISO/IEC 17025:2017 ONDER NR. L 028

AL ONZE WERKZAAMHEDEN WORDEN UITGEVOERD ONDER DE ALGEMENE VOORWAARDEN GEDEPONEERD BIJ DE KAMER VAN KOOPHANDEL EN FABRIEKEN TE ROTTERDAM INSCHRIJVING HANDELSREGISTER: KVK ROTTERDAM 24265286

Analyserapport

Sweco Eindhoven
Harry van den Bergh

Projectnaam	21.1041 aanbesteding Tennet trace Boxmeer-Venray - 002.813.20	Orderdatum	06-04-2022
Projectnummer	51006816	Startdatum	07-04-2022
Rapportnummer	13651231 - 1	Rapportagedatum	12-04-2022

Analyse	Monstersoort	Relatie tot norm
barium	Grondwater (AS3000)	AS3110-3 en NEN-EN-ISO 17294-2
cadmium	Grondwater (AS3000)	Idem
kobalt	Grondwater (AS3000)	Idem
koper	Grondwater (AS3000)	Idem
kwik	Grondwater (AS3000)	AS3110-3 en NEN-EN-ISO 17852
lood	Grondwater (AS3000)	AS3110-3 en NEN-EN-ISO 17294-2
molybdeen	Grondwater (AS3000)	Idem
nikkel	Grondwater (AS3000)	Idem
zink	Grondwater (AS3000)	Idem
benzeen	Grondwater (AS3000)	AS3130-1
tolueen	Grondwater (AS3000)	Idem
ethylbenzeen	Grondwater (AS3000)	Idem
o-xyleen	Grondwater (AS3000)	Idem
p- en m-xyleen	Grondwater (AS3000)	Idem
xylenen (0.7 factor)	Grondwater (AS3000)	Idem
styreen	Grondwater (AS3000)	Idem
naftaleen	Grondwater (AS3000)	Idem
1,1-dichloorethaan	Grondwater (AS3000)	Idem
1,2-dichloorethaan	Grondwater (AS3000)	Idem
1,1-dichlooretheen	Grondwater (AS3000)	Idem
cis-1,2-dichlooretheen	Grondwater (AS3000)	Idem
trans-1,2-dichlooretheen	Grondwater (AS3000)	Idem
som (cis,trans) 1,2-dichloorethenen (0.7 factor)	Grondwater (AS3000)	Idem
dichloormethaan	Grondwater (AS3000)	Idem
1,1-dichloorpropaan	Grondwater (AS3000)	Idem
1,2-dichloorpropaan	Grondwater (AS3000)	Idem
1,3-dichloorpropaan	Grondwater (AS3000)	Idem
som dichloorpropanen (0.7 factor)	Grondwater (AS3000)	Idem
tetrachlooretheen	Grondwater (AS3000)	Idem
tetrachloormethaan	Grondwater (AS3000)	Idem
1,1,1-trichloorethaan	Grondwater (AS3000)	Idem
1,1,2-trichloorethaan	Grondwater (AS3000)	Idem
trichlooretheen	Grondwater (AS3000)	Idem
chloroform	Grondwater (AS3000)	Idem
vinylchloride	Grondwater (AS3000)	Idem
tribroommethaan	Grondwater (AS3000)	Idem
totaal olie C10 - C40	Grondwater (AS3000)	AS3110-5

Monster	Barcode	Aanlevering	Monstername	Verpakking
001	B2024238	07-04-2022	06-04-2022	ALC204
001	G7052692	07-04-2022	06-04-2022	ALC236
002	G7052699	07-04-2022	06-04-2022	ALC236
002	B2039207	07-04-2022	06-04-2022	ALC204
003	B2039189	07-04-2022	06-04-2022	ALC204

Paraaf :

SGS Environmental Analytics B.V. IS GEACCREDITEERD VOLGENS DE DOOR DE RAAD VOOR ACCREDITATIE GESTELDE CRITERIA VOOR TESTLABORATORIA CONFORM EN ISO/IEC 17025:2017 ONDER NR. L 028

AL ONZE WERKZAAMHEDEN WORDEN UITGEVOERD ONDER DE ALGEMENE VOORWAARDEN GEDEPONEERD BIJ DE KAMER VAN KOOPHANDEL EN FABRIEKEN TE ROTTERDAM INSCHRIJVING HANDELSREGISTER: KVK ROTTERDAM 24265286

Analyserapport

Sweco Eindhoven
Harry van den Bergh

Projectnaam	21.1041 aanbesteding Tennet trace Boxmeer-Venray - 002.813.20	Orderdatum	06-04-2022
Projectnummer	51006816	Startdatum	07-04-2022
Rapportnummer	13651231 - 1	Rapportagedatum	12-04-2022

Monster	Barcode	Aanlevering	Monstername	Verpakking
003	G7052698	07-04-2022	06-04-2022	ALC236
004	B2024254	07-04-2022	06-04-2022	ALC204
004	G7052700	07-04-2022	06-04-2022	ALC236

Paraaf :

SGS Environmental Analytics B.V. IS GEACCREDITEERD VOLGENS DE DOOR DE RAAD VOOR ACCREDITATIE GESTELDE CRITERIA VOOR TESTLABORATORIA CONFORM EN ISO/IEC 17025:2017 ONDER NR. L 028

AL ONZE WERKZAAMHEDEN WORDEN UITGEVOERD ONDER DE ALGEMENE VOORWAARDEN GEDEPONEERD BIJ DE KAMER VAN KOOPHANDEL EN FABRIEKEN TE ROTTERDAM INSCHRIJVING HANDELSREGISTER: KVK ROTTERDAM 24265286

SGS Environmental Analytics B.V.
Correspondentieadres
Steenhouwerstraat 15 · 3194 AG Rotterdam
Tel.: +31 (0)10 231 47 00 · Fax: +31 (0)10 416 30 34
www.sgs.com/analytics-nl

Analyserapport

Sweco Eindhoven
Harry van den Bergh
Postbus 1265
5602BG EINDHOVEN

Uw projectnaam	: 21.1041 aanbesteding Tennet trace Boxmeer-Venray - 002.813.20
Uw projectnummer	: 51006816
SGS rapportnummer	: 13653751, versienummer: 1.
Rapport-verificatienummer	: IMI1HZVB

Rotterdam, 12-04-2022

Geachte heer/mevrouw,

Hierbij ontvangt u de analyse resultaten van het laboratoriumonderzoek ten behoeve van uw project 51006816. Het onderzoek werd uitgevoerd conform uw opdracht. De gerapporteerde resultaten hebben uitsluitend betrekking op de door SGS geteste monsters en zoals door SGS ontvangen zijn. De door u aangegeven omschrijvingen voor de monsters, het project en de monsternamedatum (indien aangeleverd) zijn overgenomen in dit analyserapport. SGS is niet verantwoordelijk voor de gegevens verstrekt door de opdrachtgever.

Het onderzoek is uitgevoerd door SGS Environmental Analytics B.V., gevestigd aan de Steenhouwerstraat 15 in Rotterdam (NL). Indien het onderzoek is uitgevoerd door derden is dit in het rapport aangegeven.

Dit analyserapport bestaat inclusief bijlagen uit 11 pagina's. In geval van een versienummer van '2' of hoger vervallen de voorgaande versies. Alle bijlagen maken onlosmakelijk onderdeel uit van het rapport. Alleen vermenigvuldiging van het hele rapport is toegestaan.

Voor meer informatie, omtrent bijvoorbeeld meetonzekerheid of gebruikte analysemethoden, kunt u contact opnemen met de afdeling Customer Support.

Per 23 maart 2021 is SYNLAB Analytics & Services B.V. overgegaan naar de nieuwe naam SGS Environmental Analytics B.V. Alle erkenningen van SYNLAB Analytics & Services B.V blijven van kracht en zijn/worden omgezet naar SGS Environmental Analytics B.V.

Wij vertrouwen er op u met deze informatie van dienst te zijn.

Hoogachtend,

Jaap-Willem Hutter
Technical Director

SGS Environmental Analytics B.V. IS GEACCREDITEERD VOLGENS DE DOOR DE RAAD VOOR ACCREDITATIE GESTELDE CRITERIA VOOR TESTLABORATORIA CONFORM EN ISO/IEC 17025:2017 ONDER NR. L 028

AL ONZE WERKZAAMHEDEN WORDEN UITGEVOERD ONDER DE ALGEMENE VOORWAARDEN GEDEPONEERD BIJ DE KAMER VAN KOOPHANDEL EN FABRIEKEN TE ROTTERDAM INSCHRIJVING HANDELSREGISTER: KVK ROTTERDAM 24265286

Analyserapport

Sweco Eindhoven
Harry van den Bergh

Projectnaam	21.1041 aanbesteding Tennet trace Boxmeer-Venray - 002.813.20	Orderdatum	11-04-2022
Projectnummer	51006816	Startdatum	11-04-2022
Rapportnummer	13653751 - 1	Rapportagedatum	12-04-2022

Nummer	Monstersoort	Monsterspecificatie
001	Grondwater (AS3000)	hb-097 (160-260)
002	Grondwater (AS3000)	hb-107 (150-250)
003	Grondwater (AS3000)	hb-148 (160-260)
004	Grondwater (AS3000)	hb-160 (150-250)
005	Grondwater (AS3000)	hb-173 (150-250)

Analyse	Eenheid	Q	001	002	003	004	005
METALEN							
barium	µg/l	S	69	70	91	400	130
cadmium	µg/l	S	0.33	0.24	1.2	0.28	<0.2
kobalt	µg/l	S	2.3	<2	190	<2	2.2
koper	µg/l	S	8.1	23	6.8	25	25
kwik	µg/l	S	<0.05	<0.05	<0.05	<0.05	<0.05
lood	µg/l	S	<2	<2	<2	<2	<2
molybdeen	µg/l	S	<2	<2	<2	<2	4.9
nikkel	µg/l	S	5.2	<3	390	6.9	7.6
zink	µg/l	S	85	<10	350	35	71
VLUCHTIGE AROMATEN							
benzeen	µg/l	S	<0.2	<0.2 [2)]	<0.2	<0.2	<0.2
tolueen	µg/l	S	<0.2	<0.2 [2)]	<0.2	<0.2	<0.2
ethylbenzeen	µg/l	S	<0.2	<0.2 [2)]	<0.2	<0.2	<0.2
o-xyleen	µg/l	S	<0.1	<0.1 [2)]	<0.1	<0.1	<0.1
p- en m-xyleen	µg/l	S	<0.2	<0.2 [2)]	<0.2	<0.2	<0.2
xylenen (0.7 factor)	µg/l	S	0.21 [1)]	0.21 [2) 1)]	0.21 [1)]	0.21 [1)]	0.21 [1)]
styreen	µg/l	S	<0.2	<0.2 [2)]	<0.2	<0.2	<0.2
naftaleen	µg/l	S	<0.02	<0.02 [2)]	<0.02	<0.02	<0.02
GEHALOGENEERDE KOOLWATERSTOFFEN							
1,1-dichloorethaan	µg/l	S	<0.2	<0.2 [2)]	<0.2	<0.2	<0.2
1,2-dichloorethaan	µg/l	S	<0.2	<0.2 [2)]	<0.2	<0.2	<0.2
1,1-dichlooretheen	µg/l	S	<0.1	<0.1 [2)]	<0.1	<0.1	<0.1
cis-1,2-dichlooretheen	µg/l	S	<0.1	<0.1 [2)]	<0.1	<0.1	<0.1
trans-1,2-dichlooretheen	µg/l	S	<0.1	<0.1 [2)]	<0.1	<0.1	<0.1
som (cis,trans) 1,2-dichloorethenen (0.7 factor)	µg/l	S	0.14 [1)]	0.14 [2) 1)]	0.14 [1)]	0.14 [1)]	0.14 [1)]
dichloormethaan	µg/l	S	<0.2	<0.2 [2)]	<0.2	<0.2	<0.2
1,1-dichloorpropaan	µg/l	S	<0.2	<0.2 [2)]	<0.2	<0.2	<0.2
1,2-dichloorpropaan	µg/l	S	<0.2	<0.2 [2)]	<0.2	<0.2	<0.2
1,3-dichloorpropaan	µg/l	S	<0.2	<0.2 [2)]	<0.2	<0.2	<0.2
som dichloorpropanen (0.7 factor)	µg/l	S	0.42 [1)]	0.42 [2) 1)]	0.42 [1)]	0.42 [1)]	0.42 [1)]
tetrachlooretheen	µg/l	S	<0.1	<0.1 [2)]	<0.1	<0.1	<0.1
tetrachloormethaan	µg/l	S	<0.1	<0.1 [2)]	<0.1	<0.1	<0.1
1,1,1-trichloorethaan	µg/l	S	<0.1	<0.1 [2)]	<0.1	<0.1	<0.1

De met S gemerkte analyses zijn geaccrediteerd en vallen onder de AS3000-erkenning.

Paraaf :

SGS Environmental Analytics B.V. IS GEACCREDITEERD VOLGENS DE DOOR DE RAAD VOOR ACCREDITATIE GESTELDE CRITERIA VOOR TESTLABORATORIA CONFORM EN ISO/IEC 17025:2017 ONDER NR. L 028

AL ONZE WERKZAAMHEDEN WORDEN UITGEVOERD ONDER DE ALGEMENE VOORWAARDEN GEDEPONEERD BIJ DE KAMER VAN KOOPHANDEL EN FABRIEKEN TE ROTTERDAM INSCHRIJVING HANDELSREGISTER: KVK ROTTERDAM 24265286

Analyserapport

Sweco Eindhoven
Harry van den Bergh

Projectnaam	21.1041 aanbesteding Tennet trace Boxmeer-Venray - 002.813.20	Orderdatum	11-04-2022
Projectnummer	51006816	Startdatum	11-04-2022
Rapportnummer	13653751 - 1	Rapportagedatum	12-04-2022

Nummer	Monstersoort	Monsterspecificatie
001	Grondwater (AS3000)	hb-097 (160-260)
002	Grondwater (AS3000)	hb-107 (150-250)
003	Grondwater (AS3000)	hb-148 (160-260)
004	Grondwater (AS3000)	hb-160 (150-250)
005	Grondwater (AS3000)	hb-173 (150-250)

Analyse	Eenheid	Q	001	002	003	004	005
1,1,2-trichloorethaan	µg/l	S	<0.1	<0.1 [2)]	<0.1	<0.1	<0.1
trichlooretheen	µg/l	S	<0.2	<0.2 [2)]	<0.2	<0.2	<0.2
chloroform	µg/l	S	<0.2	<0.2 [2)]	<0.2	<0.2	<0.2
vinylchloride	µg/l	S	<0.2	<0.2 [2)]	<0.2	<0.2	<0.2
tribroommethaan	µg/l	S	<0.2	<0.2 [2)]	<0.2	<0.2	<0.2
MINERALE OLIE							
fractie C10-C12	µg/l		<25	<25	<25	<25	<25
fractie C12-C22	µg/l		<25	<25	<25	<25	<25
fractie C22-C30	µg/l		<25	<25	35	<25	80
fractie C30-C40	µg/l		<25	<25	25	<25	40
totaal olie C10 - C40	µg/l	S	<50	<50	65	<50	140

De met S gemerkte analyses zijn geaccrediteerd en vallen onder de AS3000-erkenning.

Paraaf :

SGS Environmental Analytics B.V. IS GEACCREDITEERD VOLGENS DE DOOR DE RAAD VOOR ACCREDITATIE GESTELDE CRITERIA VOOR TESTLABORATORIA CONFORM EN ISO/IEC 17025:2017 ONDER NR. L 028

AL ONZE WERKZAAMHEDEN WORDEN UITGEVOERD ONDER DE ALGEMENE VOORWAARDEN GEDEPONEERD BIJ DE KAMER VAN KOOPHANDEL EN FABRIEKEN TE ROTTERDAM INSCHRIJVING HANDELSREGISTER: KVK ROTTERDAM 24265286

Analyserapport

Sweco Eindhoven
Harry van den Bergh

Projectnaam	21.1041 aanbesteding Tennet trace Boxmeer-Venray - 002.813.20	Orderdatum	11-04-2022
Projectnummer	51006816	Startdatum	11-04-2022
Rapportnummer	13653751 - 1	Rapportagedatum	12-04-2022

Monster beschrijvingen

001	*	De monstervoorbehandeling en analyses zijn uitgevoerd conform Accreditatieschema AS3000, dit geldt alleen voor de analyses die worden gerapporteerd met het "S" kenmerk.
002	*	De monstervoorbehandeling en analyses zijn uitgevoerd conform Accreditatieschema AS3000, dit geldt alleen voor de analyses die worden gerapporteerd met het "S" kenmerk.
003	*	De monstervoorbehandeling en analyses zijn uitgevoerd conform Accreditatieschema AS3000, dit geldt alleen voor de analyses die worden gerapporteerd met het "S" kenmerk.
004	*	De monstervoorbehandeling en analyses zijn uitgevoerd conform Accreditatieschema AS3000, dit geldt alleen voor de analyses die worden gerapporteerd met het "S" kenmerk.
005	*	De monstervoorbehandeling en analyses zijn uitgevoerd conform Accreditatieschema AS3000, dit geldt alleen voor de analyses die worden gerapporteerd met het "S" kenmerk.

Voetnoten

1	De sommatie na verrekening van de 0.7 factor voor <-waarden volgens BoToVa.
2	Het aangeleverde monster bevatte een luchtlaag. Hierdoor is mogelijk de representativiteit van het monster beïnvloed.

Paraaf :

SGS Environmental Analytics B.V. IS GEACCREDITEERD VOLGENS DE DOOR DE RAAD VOOR ACCREDITATIE GESTELDE CRITERIA VOOR TESTLABORATORIA CONFORM EN ISO/IEC 17025:2017 ONDER NR. L 028

AL ONZE WERKZAAMHEDEN WORDEN UITGEVOERD ONDER DE ALGEMENE VOORWAARDEN GEDEPONEERD BIJ DE KAMER VAN KOOPHANDEL EN FABRIEKEN TE ROTTERDAM INSCHRIJVING HANDELSREGISTER: KVK ROTTERDAM 24265286

Analyserapport

Sweco Eindhoven
Harry van den Bergh

Projectnaam	21.1041 aanbesteding Tennet trace Boxmeer-Venray - 002.813.20	Orderdatum	11-04-2022
Projectnummer	51006816	Startdatum	11-04-2022
Rapportnummer	13653751 - 1	Rapportagedatum	12-04-2022

Nummer	Monstersoort	Monsterspecificatie
006	Grondwater (AS3000)	mb-22 (100-250)

Analyse	Eenheid	Q	006
METALEN			
barium	µg/l	S	90
cadmium	µg/l	S	<0.2
kobalt	µg/l	S	5.1
koper	µg/l	S	<2
kwik	µg/l	S	<0.05
lood	µg/l	S	<2
molybdeen	µg/l	S	<2
nikkel	µg/l	S	6.7
zink	µg/l	S	35
VLUCHTIGE AROMATEN			
benzeen	µg/l	S	<0.2
tolueen	µg/l	S	<0.2
ethylbenzeen	µg/l	S	<0.2
o-xyleen	µg/l	S	<0.1
p- en m-xyleen	µg/l	S	0.22
xylenen (0.7 factor)	µg/l	S	0.29 [1)]
styreen	µg/l	S	<0.2
naftaleen	µg/l	S	<0.02
GEHALOGENEERDE KOOLWATERSTOFFEN			
1,1-dichloorethaan	µg/l	S	<0.2
1,2-dichloorethaan	µg/l	S	<0.2
1,1-dichlooretheen	µg/l	S	<0.1
cis-1,2-dichlooretheen	µg/l	S	<0.1
trans-1,2-dichlooretheen	µg/l	S	<0.1
som (cis,trans) 1,2-dichloorethenen (0.7 factor)	µg/l	S	0.14 [1)]
dichloormethaan	µg/l	S	<0.2
1,1-dichloorpropaan	µg/l	S	<0.2
1,2-dichloorpropaan	µg/l	S	<0.2
1,3-dichloorpropaan	µg/l	S	<0.2
som dichloorpropanen (0.7 factor)	µg/l	S	0.42 [1)]
tetrachlooretheen	µg/l	S	<0.1
tetrachloormethaan	µg/l	S	<0.1
1,1,1-trichloorethaan	µg/l	S	<0.1
1,1,2-trichloorethaan	µg/l	S	<0.1
trichlooretheen	µg/l	S	<0.2
chloroform	µg/l	S	<0.2
vinylchloride	µg/l	S	<0.2
tribroommethaan	µg/l	S	<0.2
MINERALE OLIE			
fractie C10-C12	µg/l		<25

De met S gemerkte analyses zijn geaccrediteerd en vallen onder de AS3000-erkenning.

Paraaf :

SGS Environmental Analytics B.V. IS GEACCREDITEERD VOLGENS DE DOOR DE RAAD VOOR ACCREDITATIE GESTELDE CRITERIA VOOR TESTLABORATORIA CONFORM EN ISO/IEC 17025:2017 ONDER NR. L 028

AL ONZE WERKZAAMHEDEN WORDEN UITGEVOERD ONDER DE ALGEMENE VOORWAARDEN GEDEPONEERD BIJ DE KAMER VAN KOOPHANDEL EN FABRIEKEN TE ROTTERDAM INSCHRIJVING HANDELSREGISTER: KVK ROTTERDAM 24265286

Analyserapport

Sweco Eindhoven
Harry van den Bergh

Projectnaam	21.1041 aanbesteding Tennet trace Boxmeer-Venray - 002.813.20	Orderdatum	11-04-2022
Projectnummer	51006816	Startdatum	11-04-2022
Rapportnummer	13653751 - 1	Rapportagedatum	12-04-2022

Nummer	Monstersoort	Monsterspecificatie
006	Grondwater (AS3000)	mb-22 (100-250)

Analyse	Eenheid	Q	006
fractie C12-C22	µg/l		<25
fractie C22-C30	µg/l		<25
fractie C30-C40	µg/l		<25
totaal olie C10 - C40	µg/l	S	<50

De met S gemerkte analyses zijn geaccrediteerd en vallen onder de AS3000-erkenning.

Paraaf :

SGS Environmental Analytics B.V. IS GEACCREDITEERD VOLGENS DE DOOR DE RAAD VOOR ACCREDITATIE GESTELDE CRITERIA VOOR TESTLABORATORIA CONFORM EN ISO/IEC 17025:2017 ONDER NR. L 028

AL ONZE WERKZAAMHEDEN WORDEN UITGEVOERD ONDER DE ALGEMENE VOORWAARDEN GEDEPONEERD BIJ DE KAMER VAN KOOPHANDEL EN FABRIEKEN TE ROTTERDAM INSCHRIJVING HANDELSREGISTER: KVK ROTTERDAM 24265286

Analyserapport

Sweco Eindhoven
Harry van den Bergh

Projectnaam	21.1041 aanbesteding Tennet trace Boxmeer-Venray - 002.813.20	Orderdatum	11-04-2022
Projectnummer	51006816	Startdatum	11-04-2022
Rapportnummer	13653751 - 1	Rapportagedatum	12-04-2022

Monster beschrijvingen

006	*	De monstervoorbehandeling en analyses zijn uitgevoerd conform Accreditatieschema AS3000, dit geldt alleen voor de analyses die worden gerapporteerd met het "S" kenmerk.

Voetnoten

1	De sommatie na verrekening van de 0.7 factor voor <-waarden volgens BoToVa.

Paraaf :

SGS Environmental Analytics B.V. IS GEACCREDITEERD VOLGENS DE DOOR DE RAAD VOOR ACCREDITATIE GESTELDE CRITERIA VOOR TESTLABORATORIA CONFORM EN ISO/IEC 17025:2017 ONDER NR. L 028

AL ONZE WERKZAAMHEDEN WORDEN UITGEVOERD ONDER DE ALGEMENE VOORWAARDEN GEDEPONEERD BIJ DE KAMER VAN KOOPHANDEL EN FABRIEKEN TE ROTTERDAM INSCHRIJVING HANDELSREGISTER: KVK ROTTERDAM 24265286

Analyserapport

Sweco Eindhoven
Harry van den Bergh

Projectnaam	21.1041 aanbesteding Tennet trace Boxmeer-Venray - 002.813.20	Orderdatum	11-04-2022
Projectnummer	51006816	Startdatum	11-04-2022
Rapportnummer	13653751 - 1	Rapportagedatum	12-04-2022

Analyse	Monstersoort	Relatie tot norm
barium	Grondwater (AS3000)	AS3110-3 en NEN-EN-ISO 17294-2
cadmium	Grondwater (AS3000)	Idem
kobalt	Grondwater (AS3000)	Idem
koper	Grondwater (AS3000)	Idem
kwik	Grondwater (AS3000)	AS3110-3 en NEN-EN-ISO 17852
lood	Grondwater (AS3000)	AS3110-3 en NEN-EN-ISO 17294-2
molybdeen	Grondwater (AS3000)	Idem
nikkel	Grondwater (AS3000)	Idem
zink	Grondwater (AS3000)	Idem
benzeen	Grondwater (AS3000)	AS3130-1
tolueen	Grondwater (AS3000)	Idem
ethylbenzeen	Grondwater (AS3000)	Idem
o-xyleen	Grondwater (AS3000)	Idem
p- en m-xyleen	Grondwater (AS3000)	Idem
xylenen (0.7 factor)	Grondwater (AS3000)	Idem
styreen	Grondwater (AS3000)	Idem
naftaleen	Grondwater (AS3000)	Idem
1,1-dichloorethaan	Grondwater (AS3000)	Idem
1,2-dichloorethaan	Grondwater (AS3000)	Idem
1,1-dichlooretheen	Grondwater (AS3000)	Idem
cis-1,2-dichlooretheen	Grondwater (AS3000)	Idem
trans-1,2-dichlooretheen	Grondwater (AS3000)	Idem
som (cis,trans) 1,2-dichloorethenen (0.7 factor)	Grondwater (AS3000)	Idem
dichloormethaan	Grondwater (AS3000)	Idem
1,1-dichloorpropaan	Grondwater (AS3000)	Idem
1,2-dichloorpropaan	Grondwater (AS3000)	Idem
1,3-dichloorpropaan	Grondwater (AS3000)	Idem
som dichloorpropanen (0.7 factor)	Grondwater (AS3000)	Idem
tetrachlooretheen	Grondwater (AS3000)	Idem
tetrachloormethaan	Grondwater (AS3000)	Idem
1,1,1-trichloorethaan	Grondwater (AS3000)	Idem
1,1,2-trichloorethaan	Grondwater (AS3000)	Idem
trichlooretheen	Grondwater (AS3000)	Idem
chloroform	Grondwater (AS3000)	Idem
vinylchloride	Grondwater (AS3000)	Idem
tribroommethaan	Grondwater (AS3000)	Idem
totaal olie C10 - C40	Grondwater (AS3000)	AS3110-5

Monster	Barcode	Aanlevering	Monstername	Verpakking
001	G6984799	07-04-2022	07-04-2022	ALC236
001	B2039175	07-04-2022	07-04-2022	ALC204
002	B2039162	07-04-2022	07-04-2022	ALC204
002	G6984800	07-04-2022	07-04-2022	ALC236
003	G6984805	07-04-2022	07-04-2022	ALC236

Paraaf :

SGS Environmental Analytics B.V. IS GEACCREDITEERD VOLGENS DE DOOR DE RAAD VOOR ACCREDITATIE GESTELDE CRITERIA VOOR TESTLABORATORIA CONFORM EN ISO/IEC 17025:2017 ONDER NR. L 028

AL ONZE WERKZAAMHEDEN WORDEN UITGEVOERD ONDER DE ALGEMENE VOORWAARDEN GEDEPONEERD BIJ DE KAMER VAN KOOPHANDEL EN FABRIEKEN TE ROTTERDAM INSCHRIJVING HANDELSREGISTER: KVK ROTTERDAM 24265286

Analyserapport

Sweco Eindhoven
Harry van den Bergh

Projectnaam	21.1041 aanbesteding Tennet trace Boxmeer-Venray - 002.813.20	Orderdatum	11-04-2022
Projectnummer	51006816	Startdatum	11-04-2022
Rapportnummer	13653751 - 1	Rapportagedatum	12-04-2022

Monster	Barcode	Aanlevering	Monstername	Verpakking
003	B2024256	07-04-2022	07-04-2022	ALC204
004	B2039183	07-04-2022	07-04-2022	ALC204
004	G6984816	07-04-2022	07-04-2022	ALC236
005	G6984815	07-04-2022	07-04-2022	ALC236
005	B2024253	07-04-2022	07-04-2022	ALC204
006	B2024247	07-04-2022	07-04-2022	ALC204
006	G6984806	07-04-2022	07-04-2022	ALC236

Paraaf :

SGS Environmental Analytics B.V. IS GEACCREDITEERD VOLGENS DE DOOR DE RAAD VOOR ACCREDITATIE GESTELDE CRITERIA VOOR TESTLABORATORIA CONFORM EN ISO/IEC 17025:2017 ONDER NR. L 028

AL ONZE WERKZAAMHEDEN WORDEN UITGEVOERD ONDER DE ALGEMENE VOORWAARDEN GEDEPONEERD BIJ DE KAMER VAN KOOPHANDEL EN FABRIEKEN TE ROTTERDAM INSCHRIJVING HANDELSREGISTER: KVK ROTTERDAM 24265286

Analyserapport

Sweco Eindhoven
Harry van den Bergh

Projectnaam	21.1041 aanbesteding Tennet trace Boxmeer-Venray - 002.813.20	Orderdatum	11-04-2022
Projectnummer	51006816	Startdatum	11-04-2022
Rapportnummer	13653751 - 1	Rapportagedatum	12-04-2022

Monsternummer:	003
Monster beschrijvingen	hb-148 (160-260)

Karakterisering naar alkaantraject

benzine	C9-C14
kerosine en petroleum	C10-C16
diesel en gasolie	C10-C28
motorolie	C20-C36
stookolie	C10-C36

De C10 en C40 pieken zijn toegevoegd door het laboratorium en worden gebruikt als interne standaard.

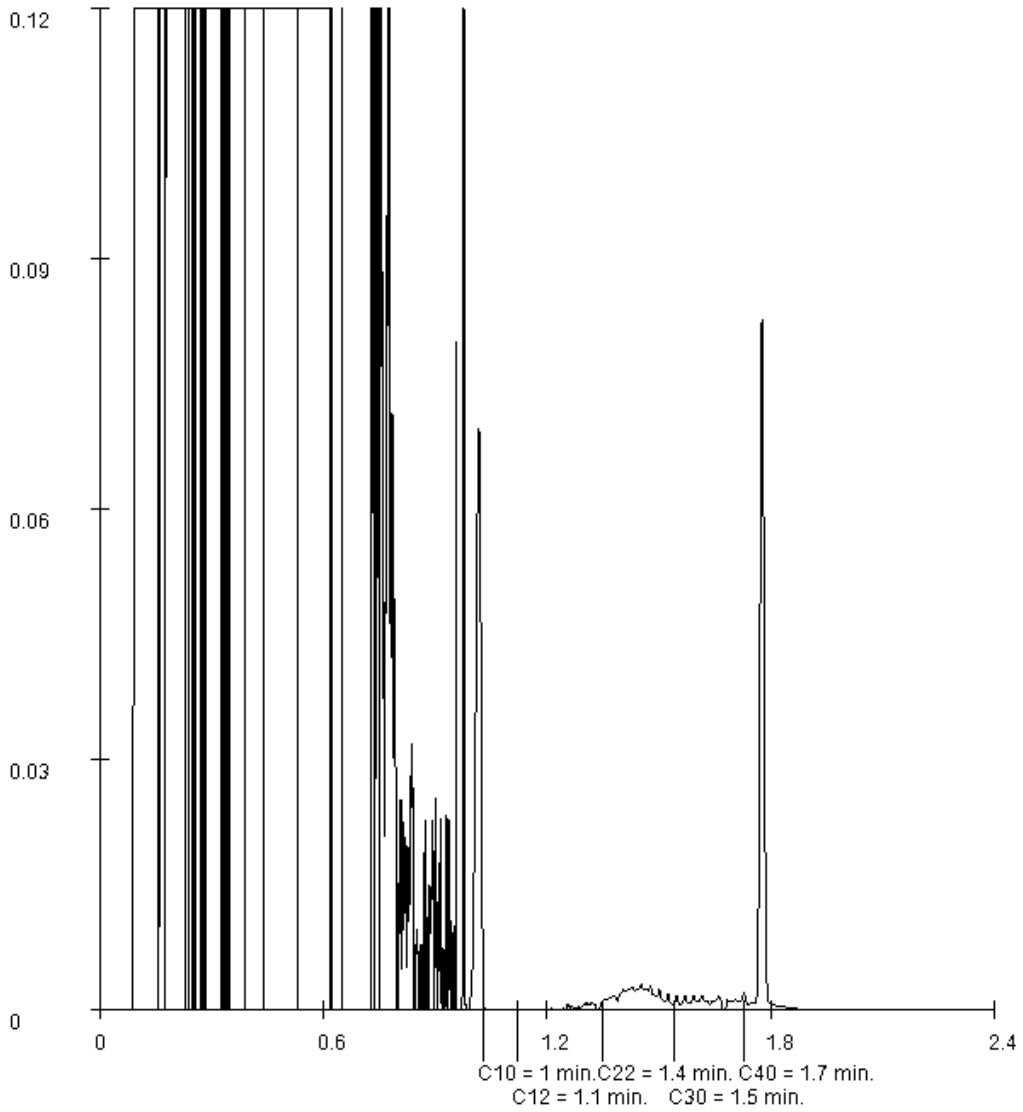

Paraaf :

SGS Environmental Analytics B.V. IS GEACCREDITEERD VOLGENS DE DOOR DE RAAD VOOR ACCREDITATIE GESTELDE CRITERIA VOOR TESTLABORATORIA CONFORM EN ISO/IEC 17025:2017 ONDER NR. L 028

AL ONZE WERKZAAMHEDEN WORDEN UITGEVOERD ONDER DE ALGEMENE VOORWAARDEN GEDEPONEERD BIJ DE KAMER VAN KOOPHANDEL EN FABRIEKEN TE ROTTERDAM INSCHRIJVING HANDELSREGISTER: KVK ROTTERDAM 24265286

Analyserapport

Sweco Eindhoven
Harry van den Bergh

Projectnaam	21.1041 aanbesteding Tennet trace Boxmeer-Venray - 002.813.20	Orderdatum	11-04-2022
Projectnummer	51006816	Startdatum	11-04-2022
Rapportnummer	13653751 - 1	Rapportagedatum	12-04-2022

Monsternummer:	005
Monster beschrijvingen	hb-173 (150-250)

Karakterisering naar alkaantraject

benzine	C9-C14
kerosine en petroleum	C10-C16
diesel en gasolie	C10-C28
motorolie	C20-C36
stookolie	C10-C36

De C10 en C40 pieken zijn toegevoegd door het laboratorium en worden gebruikt als interne standaard.

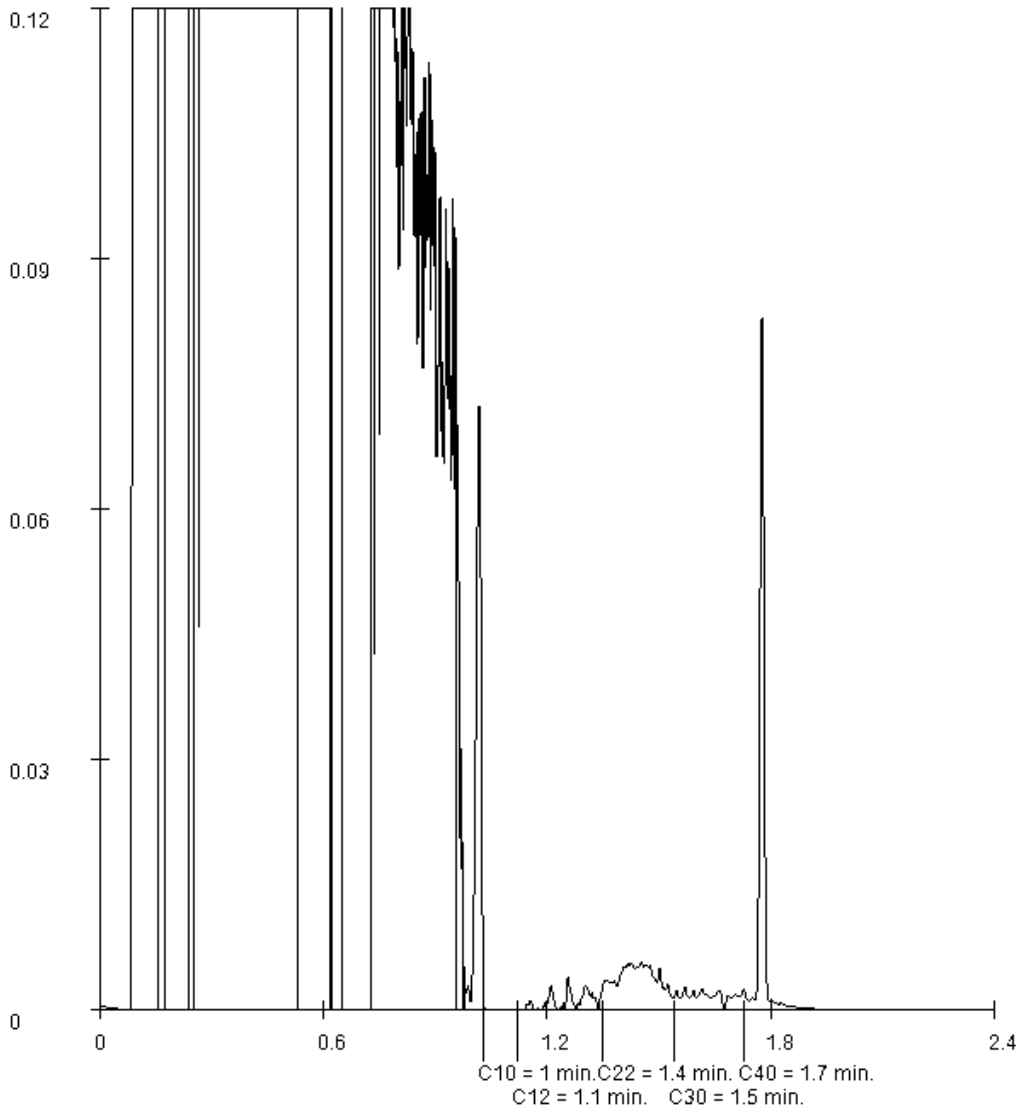

Paraaf :

SGS Environmental Analytics B.V. IS GEACCREDITEERD VOLGENS DE DOOR DE RAAD VOOR ACCREDITATIE GESTELDE CRITERIA VOOR TESTLABORATORIA CONFORM EN ISO/IEC 17025:2017 ONDER NR. L 028

AL ONZE WERKZAAMHEDEN WORDEN UITGEVOERD ONDER DE ALGEMENE VOORWAARDEN GEDEPONEERD BIJ DE KAMER VAN KOOPHANDEL EN FABRIEKEN TE ROTTERDAM INSCHRIJVING HANDELSREGISTER: KVK ROTTERDAM 24265286

SGS Environmental Analytics B.V.
Correspondentieadres
Steenhouwerstraat 15 · 3194 AG Rotterdam
Tel.: +31 (0)10 231 47 00 · Fax: +31 (0)10 416 30 34
www.sgs.com/analytics-nl

Analyserapport

Sweco Eindhoven
Harry van den Bergh
Postbus 1265
5602BG EINDHOVEN

Uw projectnaam	: 21.1041 aanbesteding Tennet trace Boxmeer-Venray - 002.813.20
Uw projectnummer	: 51006816
SGS rapportnummer	: 13654201, versienummer: 1.
Rapport-verificatienummer	: TIWXYXQ9

Rotterdam, 19-04-2022

Geachte heer/mevrouw,

Hierbij ontvangt u de analyse resultaten van het laboratoriumonderzoek ten behoeve van uw project 51006816. Het onderzoek werd uitgevoerd conform uw opdracht. De gerapporteerde resultaten hebben uitsluitend betrekking op de door SGS geteste monsters en zoals door SGS ontvangen zijn. De door u aangegeven omschrijvingen voor de monsters, het project en de monsternamedatum (indien aangeleverd) zijn overgenomen in dit analyserapport. SGS is niet verantwoordelijk voor de gegevens verstrekt door de opdrachtgever.

Het onderzoek is uitgevoerd door SGS Environmental Analytics B.V., gevestigd aan de Steenhouwerstraat 15 in Rotterdam (NL). Indien het onderzoek is uitgevoerd door derden is dit in het rapport aangegeven.

Dit analyserapport bestaat inclusief bijlagen uit 5 pagina's. In geval van een versienummer van '2' of hoger vervallen de voorgaande versies. Alle bijlagen maken onlosmakelijk onderdeel uit van het rapport. Alleen vermenigvuldiging van het hele rapport is toegestaan.

Voor meer informatie, omtrent bijvoorbeeld meetonzekerheid of gebruikte analysemethoden, kunt u contact opnemen met de afdeling Customer Support.

Per 23 maart 2021 is SYNLAB Analytics & Services B.V. overgegaan naar de nieuwe naam SGS Environmental Analytics B.V. Alle erkenningen van SYNLAB Analytics & Services B.V blijven van kracht en zijn/worden omgezet naar SGS Environmental Analytics B.V.

Wij vertrouwen er op u met deze informatie van dienst te zijn.

Hoogachtend,

Jaap-Willem Hutter
Technical Director

SGS Environmental Analytics B.V. IS GEACCREDITEERD VOLGENS DE DOOR DE RAAD VOOR ACCREDITATIE GESTELDE CRITERIA VOOR TESTLABORATORIA CONFORM EN ISO/IEC 17025:2017 ONDER NR. L 028

AL ONZE WERKZAAMHEDEN WORDEN UITGEVOERD ONDER DE ALGEMENE VOORWAARDEN GEDEPONEERD BIJ DE KAMER VAN KOOPHANDEL EN FABRIEKEN TE ROTTERDAM INSCHRIJVING HANDELSREGISTER: KVK ROTTERDAM 24265286

Analyserapport

Sweco Eindhoven
Harry van den Bergh

Projectnaam	21.1041 aanbesteding Tennet trace Boxmeer-Venray - 002.813.20	Orderdatum	12-04-2022
Projectnummer	51006816	Startdatum	14-04-2022
Rapportnummer	13654201 - 1	Rapportagedatum	19-04-2022

Nummer	Monstersoort	Monsterspecificatie
001	Grondwater (AS3000)	hb-191-1-1 hb-191 (220-320)
002	Grondwater (AS3000)	hb-230-1-1 hb-230 (130-230)

Analyse	Eenheid	Q	001	002
METALEN				
barium	µg/l	S	35	51
cadmium	µg/l	S	0.38	<0.2
kobalt	µg/l	S	81	<2
koper	µg/l	S	2.7	<2
kwik	µg/l	S	<0.05	<0.05
lood	µg/l	S	<2	<2
molybdeen	µg/l	S	<2	<2
nikkel	µg/l	S	330	<3
zink	µg/l	S	88	<10
VLUCHTIGE AROMATEN				
benzeen	µg/l	S	<0.2	<0.2
tolueen	µg/l	S	<0.2	0.23
ethylbenzeen	µg/l	S	<0.2	<0.2
o-xyleen	µg/l	S	<0.1	<0.1
p- en m-xyleen	µg/l	S	<0.2	0.21
xylenen (0.7 factor)	µg/l	S	0.21 [1)]	0.28 [1)]
styreen	µg/l	S	<0.2	<0.2
naftaleen	µg/l	S	<0.02	<0.02
GEHALOGENEERDE KOOLWATERSTOFFEN				
1,1-dichloorethaan	µg/l	S	<0.2	<0.2
1,2-dichloorethaan	µg/l	S	<0.2	<0.2
1,1-dichlooretheen	µg/l	S	<0.1	<0.1
cis-1,2-dichlooretheen	µg/l	S	<0.1	<0.1
trans-1,2-dichlooretheen	µg/l	S	<0.1	<0.1
som (cis,trans) 1,2-dichloorethenen (0.7 factor)	µg/l	S	0.14 [1)]	0.14 [1)]
dichloormethaan	µg/l	S	<0.2	<0.2
1,1-dichloorpropaan	µg/l	S	<0.2	<0.2
1,2-dichloorpropaan	µg/l	S	<0.2	<0.2
1,3-dichloorpropaan	µg/l	S	<0.2	<0.2
som dichloorpropanen (0.7 factor)	µg/l	S	0.42 [1)]	0.42 [1)]
tetrachlooretheen	µg/l	S	<0.1	<0.1
tetrachloormethaan	µg/l	S	<0.1	<0.1
1,1,1-trichloorethaan	µg/l	S	<0.1	<0.1
1,1,2-trichloorethaan	µg/l	S	<0.1	<0.1
trichlooretheen	µg/l	S	<0.2	<0.2
chloroform	µg/l	S	<0.2	<0.2
vinylchloride	µg/l	S	<0.2	<0.2
tribroommethaan	µg/l	S	<0.2	<0.2

De met S gemerkte analyses zijn geaccrediteerd en vallen onder de AS3000-erkenning.

Paraaf :

SGS Environmental Analytics B.V. IS GEACCREDITEERD VOLGENS DE DOOR DE RAAD VOOR ACCREDITATIE GESTELDE CRITERIA VOOR TESTLABORATORIA CONFORM EN ISO/IEC 17025:2017 ONDER NR. L 028

AL ONZE WERKZAAMHEDEN WORDEN UITGEVOERD ONDER DE ALGEMENE VOORWAARDEN GEDEPONEERD BIJ DE KAMER VAN KOOPHANDEL EN FABRIEKEN TE ROTTERDAM INSCHRIJVING HANDELSREGISTER: KVK ROTTERDAM 24265286

Analyserapport

Sweco Eindhoven
Harry van den Bergh

Projectnaam	21.1041 aanbesteding Tennet trace Boxmeer-Venray - 002.813.20	Orderdatum	12-04-2022
Projectnummer	51006816	Startdatum	14-04-2022
Rapportnummer	13654201 - 1	Rapportagedatum	19-04-2022

Nummer	Monstersoort	Monsterspecificatie
001	Grondwater (AS3000)	hb-191-1-1 hb-191 (220-320)
002	Grondwater (AS3000)	hb-230-1-1 hb-230 (130-230)

Analyse	Eenheid	Q	001	002
MINERALE OLIE				
fractie C10-C12	µg/l		<25	<25
fractie C12-C22	µg/l		<25	<25
fractie C22-C30	µg/l		<25	<25
fractie C30-C40	µg/l		<25	<25
totaal olie C10 - C40	µg/l	S	<50	<50

De met S gemerkte analyses zijn geaccrediteerd en vallen onder de AS3000-erkenning.

Paraaf :

SGS Environmental Analytics B.V. IS GEACCREDITEERD VOLGENS DE DOOR DE RAAD VOOR ACCREDITATIE GESTELDE CRITERIA VOOR TESTLABORATORIA CONFORM EN ISO/IEC 17025:2017 ONDER NR. L 028

AL ONZE WERKZAAMHEDEN WORDEN UITGEVOERD ONDER DE ALGEMENE VOORWAARDEN GEDEPONEERD BIJ DE KAMER VAN KOOPHANDEL EN FABRIEKEN TE ROTTERDAM INSCHRIJVING HANDELSREGISTER: KVK ROTTERDAM 24265286

Analyserapport

Sweco Eindhoven
Harry van den Bergh

Projectnaam	21.1041 aanbesteding Tennet trace Boxmeer-Venray - 002.813.20	Orderdatum	12-04-2022
Projectnummer	51006816	Startdatum	14-04-2022
Rapportnummer	13654201 - 1	Rapportagedatum	19-04-2022

Monster beschrijvingen

001	*	De monstervoorbehandeling en analyses zijn uitgevoerd conform Accreditatieschema AS3000, dit geldt alleen voor de analyses die worden gerapporteerd met het "S" kenmerk.
002	*	De monstervoorbehandeling en analyses zijn uitgevoerd conform Accreditatieschema AS3000, dit geldt alleen voor de analyses die worden gerapporteerd met het "S" kenmerk.

Voetnoten

1 De sommatie na verrekening van de 0.7 factor voor <-waarden volgens BoToVa.

Paraaf :

SGS Environmental Analytics B.V. IS GEACCREDITEERD VOLGENS DE DOOR DE RAAD VOOR ACCREDITATIE GESTELDE CRITERIA VOOR TESTLABORATORIA CONFORM EN ISO/IEC 17025:2017 ONDER NR. L 028

AL ONZE WERKZAAMHEDEN WORDEN UITGEVOERD ONDER DE ALGEMENE VOORWAARDEN GEDEPONEERD BIJ DE KAMER VAN KOOPHANDEL EN FABRIEKEN TE ROTTERDAM INSCHRIJVING HANDELSREGISTER: KVK ROTTERDAM 24265286

Analyserapport

Sweco Eindhoven
Harry van den Bergh

Projectnaam	21.1041 aanbesteding Tennet trace Boxmeer-Venray - 002.813.20	Orderdatum	12-04-2022
Projectnummer	51006816	Startdatum	14-04-2022
Rapportnummer	13654201 - 1	Rapportagedatum	19-04-2022

Analyse	Monstersoort	Relatie tot norm
barium	Grondwater (AS3000)	AS3110-3 en NEN-EN-ISO 17294-2
cadmium	Grondwater (AS3000)	Idem
kobalt	Grondwater (AS3000)	Idem
koper	Grondwater (AS3000)	Idem
kwik	Grondwater (AS3000)	AS3110-3 en NEN-EN-ISO 17852
lood	Grondwater (AS3000)	AS3110-3 en NEN-EN-ISO 17294-2
molybdeen	Grondwater (AS3000)	Idem
nikkel	Grondwater (AS3000)	Idem
zink	Grondwater (AS3000)	Idem
benzeen	Grondwater (AS3000)	AS3130-1
tolueen	Grondwater (AS3000)	Idem
ethylbenzeen	Grondwater (AS3000)	Idem
o-xyleen	Grondwater (AS3000)	Idem
p- en m-xyleen	Grondwater (AS3000)	Idem
xylenen (0.7 factor)	Grondwater (AS3000)	Idem
styreen	Grondwater (AS3000)	Idem
naftaleen	Grondwater (AS3000)	Idem
1,1-dichloorethaan	Grondwater (AS3000)	Idem
1,2-dichloorethaan	Grondwater (AS3000)	Idem
1,1-dichlooretheen	Grondwater (AS3000)	Idem
cis-1,2-dichlooretheen	Grondwater (AS3000)	Idem
trans-1,2-dichlooretheen	Grondwater (AS3000)	Idem
som (cis,trans) 1,2-dichloorethenen (0.7 factor)	Grondwater (AS3000)	Idem
dichloormethaan	Grondwater (AS3000)	Idem
1,1-dichloorpropaan	Grondwater (AS3000)	Idem
1,2-dichloorpropaan	Grondwater (AS3000)	Idem
1,3-dichloorpropaan	Grondwater (AS3000)	Idem
som dichloorpropanen (0.7 factor)	Grondwater (AS3000)	Idem
tetrachlooretheen	Grondwater (AS3000)	Idem
tetrachloormethaan	Grondwater (AS3000)	Idem
1,1,1-trichloorethaan	Grondwater (AS3000)	Idem
1,1,2-trichloorethaan	Grondwater (AS3000)	Idem
trichlooretheen	Grondwater (AS3000)	Idem
chloroform	Grondwater (AS3000)	Idem
vinylchloride	Grondwater (AS3000)	Idem
tribroommethaan	Grondwater (AS3000)	Idem
totaal olie C10 - C40	Grondwater (AS3000)	AS3110-5

Monster	Barcode	Aanlevering	Monstername	Verpakking
001	G6984814	14-04-2022	11-04-2022	ALC236
001	B2024265	14-04-2022	11-04-2022	ALC204
002	G6984821	14-04-2022	11-04-2022	ALC236
002	B2024237	14-04-2022	11-04-2022	ALC204

Paraaf :

SGS Environmental Analytics B.V. IS GEACCREDITEERD VOLGENS DE DOOR DE RAAD VOOR ACCREDITATIE GESTELDE CRITERIA VOOR TESTLABORATORIA CONFORM EN ISO/IEC 17025:2017 ONDER NR. L 028

AL ONZE WERKZAAMHEDEN WORDEN UITGEVOERD ONDER DE ALGEMENE VOORWAARDEN GEDEPONEERD BIJ DE KAMER VAN KOOPHANDEL EN FABRIEKEN TE ROTTERDAM INSCHRIJVING HANDELSREGISTER: KVK ROTTERDAM 24265286

SGS Environmental Analytics B.V.
Correspondentieadres
Steenhouwerstraat 15 · 3194 AG Rotterdam
Tel.: +31 (0)10 231 47 00 · Fax: +31 (0)10 416 30 34
www.sgs.com/analytics-nl

Analyserapport

Sweco Eindhoven
Harry van den Bergh
Postbus 1265
5602BG EINDHOVEN

Uw projectnaam	: 21.1041 aanbesteding Tennet trace Boxmeer-Venray - 002.813.20
Uw projectnummer	: 51006816
SGS rapportnummer	: 13655958, versienummer: 1.
Rapport-verificatienummer	: 17UIHTK4

Rotterdam, 19-04-2022

Geachte heer/mevrouw,

Hierbij ontvangt u de analyse resultaten van het laboratoriumonderzoek ten behoeve van uw project 51006816. Het onderzoek werd uitgevoerd conform uw opdracht. De gerapporteerde resultaten hebben uitsluitend betrekking op de door SGS geteste monsters en zoals door SGS ontvangen zijn. De door u aangegeven omschrijvingen voor de monsters, het project en de monsternamedatum (indien aangeleverd) zijn overgenomen in dit analyserapport. SGS is niet verantwoordelijk voor de gegevens verstrekt door de opdrachtgever.

Het onderzoek is uitgevoerd door SGS Environmental Analytics B.V., gevestigd aan de Steenhouwerstraat 15 in Rotterdam (NL). Indien het onderzoek is uitgevoerd door derden is dit in het rapport aangegeven.

Dit analyserapport bestaat inclusief bijlagen uit 5 pagina's. In geval van een versienummer van '2' of hoger vervallen de voorgaande versies. Alle bijlagen maken onlosmakelijk onderdeel uit van het rapport. Alleen vermenigvuldiging van het hele rapport is toegestaan.

Voor meer informatie, omtrent bijvoorbeeld meetonzekerheid of gebruikte analysemethoden, kunt u contact opnemen met de afdeling Customer Support.

Per 23 maart 2021 is SYNLAB Analytics & Services B.V. overgegaan naar de nieuwe naam SGS Environmental Analytics B.V. Alle erkenningen van SYNLAB Analytics & Services B.V blijven van kracht en zijn/worden omgezet naar SGS Environmental Analytics B.V.

Wij vertrouwen er op u met deze informatie van dienst te zijn.

Hoogachtend,

Jaap-Willem Hutter
Technical Director

SGS Environmental Analytics B.V. IS GEACCREDITEERD VOLGENS DE DOOR DE RAAD VOOR ACCREDITATIE GESTELDE CRITERIA VOOR TESTLABORATORIA CONFORM EN ISO/IEC 17025:2017 ONDER NR. L 028

AL ONZE WERKZAAMHEDEN WORDEN UITGEVOERD ONDER DE ALGEMENE VOORWAARDEN GEDEPONEERD BIJ DE KAMER VAN KOOPHANDEL EN FABRIEKEN TE ROTTERDAM INSCHRIJVING HANDELSREGISTER: KVK ROTTERDAM 24265286

Analyserapport

Sweco Eindhoven
Harry van den Bergh

Projectnaam	21.1041 aanbesteding Tennet trace Boxmeer-Venray - 002.813.20	Orderdatum	14-04-2022
Projectnummer	51006816	Startdatum	14-04-2022
Rapportnummer	13655958 - 1	Rapportagedatum	19-04-2022

Nummer	Monstersoort	Monsterspecificatie
001	Grondwater (AS3000)	hb-247-1-1 hb-247 (150-250)
002	Grondwater (AS3000)	hb-255-1-1 hb-255 (150-250)

Analyse	Eenheid	Q	001	002
METALEN				
barium	µg/l	S	74	88
cadmium	µg/l	S	<0.2	<0.2
kobalt	µg/l	S	4.2	11
koper	µg/l	S	<2	<2
kwik	µg/l	S	<0.05	<0.05
lood	µg/l	S	<2	<2
molybdeen	µg/l	S	<2	<2
nikkel	µg/l	S	8.1	58
zink	µg/l	S	280	28
VLUCHTIGE AROMATEN				
benzeen	µg/l	S	<0.2	<0.2
tolueen	µg/l	S	0.92	0.80
ethylbenzeen	µg/l	S	0.27	<0.2
o-xyleen	µg/l	S	0.51	0.19
p- en m-xyleen	µg/l	S	1.4	0.53
xylenen (0.7 factor)	µg/l	S	1.91 [1)]	0.72 [1)]
styreen	µg/l	S	<0.2	<0.2
naftaleen	µg/l	S	0.22	<0.02
GEHALOGENEERDE KOOLWATERSTOFFEN				
1,1-dichloorethaan	µg/l	S	<0.2	<0.2
1,2-dichloorethaan	µg/l	S	<0.2	<0.2
1,1-dichlooretheen	µg/l	S	<0.1	<0.1
cis-1,2-dichlooretheen	µg/l	S	<0.1	<0.1
trans-1,2-dichlooretheen	µg/l	S	<0.1	<0.1
som (cis,trans) 1,2-dichloorethenen (0.7 factor)	µg/l	S	0.14 [1)]	0.14 [1)]
dichloormethaan	µg/l	S	<0.2	<0.2
1,1-dichloorpropaan	µg/l	S	<0.2	<0.2
1,2-dichloorpropaan	µg/l	S	<0.2	<0.2
1,3-dichloorpropaan	µg/l	S	<0.2	<0.2
som dichloorpropanen (0.7 factor)	µg/l	S	0.42 [1)]	0.42 [1)]
tetrachlooretheen	µg/l	S	<0.1	<0.1
tetrachloormethaan	µg/l	S	<0.1	<0.1
1,1,1-trichloorethaan	µg/l	S	<0.1	<0.1
1,1,2-trichloorethaan	µg/l	S	<0.1	<0.1
trichlooretheen	µg/l	S	<0.2	<0.2
chloroform	µg/l	S	<0.2	<0.2
vinylchloride	µg/l	S	<0.2	<0.2
tribroommethaan	µg/l	S	<0.2	<0.2

De met S gemerkte analyses zijn geaccrediteerd en vallen onder de AS3000-erkenning.

Paraaf :

SGS Environmental Analytics B.V. IS GEACCREDITEERD VOLGENS DE DOOR DE RAAD VOOR ACCREDITATIE GESTELDE CRITERIA VOOR TESTLABORATORIA CONFORM EN ISO/IEC 17025:2017 ONDER NR. L 028

AL ONZE WERKZAAMHEDEN WORDEN UITGEVOERD ONDER DE ALGEMENE VOORWAARDEN GEDEPONEERD BIJ DE KAMER VAN KOOPHANDEL EN FABRIEKEN TE ROTTERDAM INSCHRIJVING HANDELSREGISTER: KVK ROTTERDAM 24265286

Analyserapport

Sweco Eindhoven
Harry van den Bergh

Projectnaam	21.1041 aanbesteding Tennet trace Boxmeer-Venray - 002.813.20	Orderdatum	14-04-2022
Projectnummer	51006816	Startdatum	14-04-2022
Rapportnummer	13655958 - 1	Rapportagedatum	19-04-2022

Nummer	Monstersoort	Monsterspecificatie
001	Grondwater (AS3000)	hb-247-1-1 hb-247 (150-250)
002	Grondwater (AS3000)	hb-255-1-1 hb-255 (150-250)

Analyse	Eenheid	Q	001	002
MINERALE OLIE				
fractie C10-C12	µg/l		<25	<25
fractie C12-C22	µg/l		<25	<25
fractie C22-C30	µg/l		<25	<25
fractie C30-C40	µg/l		<25	<25
totaal olie C10 - C40	µg/l	S	<50	<50

De met S gemerkte analyses zijn geaccrediteerd en vallen onder de AS3000-erkenning.

Paraaf :

SGS Environmental Analytics B.V. IS GEACCREDITEERD VOLGENS DE DOOR DE RAAD VOOR ACCREDITATIE GESTELDE CRITERIA VOOR TESTLABORATORIA CONFORM EN ISO/IEC 17025:2017 ONDER NR. L 028

AL ONZE WERKZAAMHEDEN WORDEN UITGEVOERD ONDER DE ALGEMENE VOORWAARDEN GEDEPONEERD BIJ DE KAMER VAN KOOPHANDEL EN FABRIEKEN TE ROTTERDAM INSCHRIJVING HANDELSREGISTER: KVK ROTTERDAM 24265286

Analyserapport

Sweco Eindhoven
Harry van den Bergh

Projectnaam	21.1041 aanbesteding Tennet trace Boxmeer-Venray - 002.813.20	Orderdatum	14-04-2022
Projectnummer	51006816	Startdatum	14-04-2022
Rapportnummer	13655958 - 1	Rapportagedatum	19-04-2022

Monster beschrijvingen

001	*	De monstervoorbehandeling en analyses zijn uitgevoerd conform Accreditatieschema AS3000, dit geldt alleen voor de analyses die worden gerapporteerd met het "S" kenmerk.
002	*	De monstervoorbehandeling en analyses zijn uitgevoerd conform Accreditatieschema AS3000, dit geldt alleen voor de analyses die worden gerapporteerd met het "S" kenmerk.

Voetnoten

1 De sommatie na verrekening van de 0.7 factor voor <-waarden volgens BoToVa.

Paraaf :

SGS Environmental Analytics B.V. IS GEACCREDITEERD VOLGENS DE DOOR DE RAAD VOOR ACCREDITATIE GESTELDE CRITERIA VOOR TESTLABORATORIA CONFORM EN ISO/IEC 17025:2017 ONDER NR. L 028

AL ONZE WERKZAAMHEDEN WORDEN UITGEVOERD ONDER DE ALGEMENE VOORWAARDEN GEDEPONEERD BIJ DE KAMER VAN KOOPHANDEL EN FABRIEKEN TE ROTTERDAM INSCHRIJVING HANDELSREGISTER: KVK ROTTERDAM 24265286

Analyserapport

Sweco Eindhoven
Harry van den Bergh

Projectnaam	21.1041 aanbesteding Tennet trace Boxmeer-Venray - 002.813.20	Orderdatum	14-04-2022
Projectnummer	51006816	Startdatum	14-04-2022
Rapportnummer	13655958 - 1	Rapportagedatum	19-04-2022

Analyse	Monstersoort	Relatie tot norm
barium	Grondwater (AS3000)	AS3110-3 en NEN-EN-ISO 17294-2
cadmium	Grondwater (AS3000)	Idem
kobalt	Grondwater (AS3000)	Idem
koper	Grondwater (AS3000)	Idem
kwik	Grondwater (AS3000)	AS3110-3 en NEN-EN-ISO 17852
lood	Grondwater (AS3000)	AS3110-3 en NEN-EN-ISO 17294-2
molybdeen	Grondwater (AS3000)	Idem
nikkel	Grondwater (AS3000)	Idem
zink	Grondwater (AS3000)	Idem
benzeen	Grondwater (AS3000)	AS3130-1
tolueen	Grondwater (AS3000)	Idem
ethylbenzeen	Grondwater (AS3000)	Idem
o-xyleen	Grondwater (AS3000)	Idem
p- en m-xyleen	Grondwater (AS3000)	Idem
xylenen (0.7 factor)	Grondwater (AS3000)	Idem
styreen	Grondwater (AS3000)	Idem
naftaleen	Grondwater (AS3000)	Idem
1,1-dichloorethaan	Grondwater (AS3000)	Idem
1,2-dichloorethaan	Grondwater (AS3000)	Idem
1,1-dichlooretheen	Grondwater (AS3000)	Idem
cis-1,2-dichlooretheen	Grondwater (AS3000)	Idem
trans-1,2-dichlooretheen	Grondwater (AS3000)	Idem
som (cis,trans) 1,2-dichloorethenen (0.7 factor)	Grondwater (AS3000)	Idem
dichloormethaan	Grondwater (AS3000)	Idem
1,1-dichloorpropaan	Grondwater (AS3000)	Idem
1,2-dichloorpropaan	Grondwater (AS3000)	Idem
1,3-dichloorpropaan	Grondwater (AS3000)	Idem
som dichloorpropanen (0.7 factor)	Grondwater (AS3000)	Idem
tetrachlooretheen	Grondwater (AS3000)	Idem
tetrachloormethaan	Grondwater (AS3000)	Idem
1,1,1-trichloorethaan	Grondwater (AS3000)	Idem
1,1,2-trichloorethaan	Grondwater (AS3000)	Idem
trichlooretheen	Grondwater (AS3000)	Idem
chloroform	Grondwater (AS3000)	Idem
vinylchloride	Grondwater (AS3000)	Idem
tribroommethaan	Grondwater (AS3000)	Idem
totaal olie C10 - C40	Grondwater (AS3000)	AS3110-5

Monster	Barcode	Aanlevering	Monstername	Verpakking
001	G6984822	13-04-2022	13-04-2022	ALC236
001	B2024228	13-04-2022	13-04-2022	ALC204
002	B2024245	13-04-2022	13-04-2022	ALC204
002	G6984813	13-04-2022	13-04-2022	ALC236

Paraaf :

SGS Environmental Analytics B.V. IS GEACCREDITEERD VOLGENS DE DOOR DE RAAD VOOR ACCREDITATIE GESTELDE CRITERIA VOOR TESTLABORATORIA CONFORM EN ISO/IEC 17025:2017 ONDER NR. L 028

AL ONZE WERKZAAMHEDEN WORDEN UITGEVOERD ONDER DE ALGEMENE VOORWAARDEN GEDEPONEERD BIJ DE KAMER VAN KOOPHANDEL EN FABRIEKEN TE ROTTERDAM INSCHRIJVING HANDELSREGISTER: KVK ROTTERDAM 24265286

SGS Environmental Analytics B.V.
Correspondentieadres
Steenhouwerstraat 15 · 3194 AG Rotterdam
Tel.: +31 (0)10 231 47 00 · Fax: +31 (0)10 416 30 34
www.sgs.com/analytics-nl

Analyserapport

Sweco Eindhoven
Harry van den Bergh
Postbus 1265
5602BG EINDHOVEN

Uw projectnaam	: 21.1041 aanbesteding Tennet trace Boxmeer-Venray - 002.813.20
Uw projectnummer	: 51006816
SGS rapportnummer	: 13684978, versienummer: 1.
Rapport-verificatienummer	: FY7CG7HU

Rotterdam, 10-06-2022

Geachte heer/mevrouw,

Hierbij ontvangt u de analyse resultaten van het laboratoriumonderzoek ten behoeve van uw project 51006816. Het onderzoek werd uitgevoerd conform uw opdracht. De gerapporteerde resultaten hebben uitsluitend betrekking op de door SGS geteste monsters en zoals door SGS ontvangen zijn. De door u aangegeven omschrijvingen voor de monsters, het project en de monsternamedatum (indien aangeleverd) zijn overgenomen in dit analyserapport. SGS is niet verantwoordelijk voor de gegevens verstrekt door de opdrachtgever.

Het onderzoek is uitgevoerd door SGS Environmental Analytics B.V., gevestigd aan de Steenhouwerstraat 15 in Rotterdam (NL). Indien het onderzoek is uitgevoerd door derden is dit in het rapport aangegeven.

Dit analyserapport bestaat inclusief bijlagen uit 6 pagina's. In geval van een versienummer van '2' of hoger vervallen de voorgaande versies. Alle bijlagen maken onlosmakelijk onderdeel uit van het rapport. Alleen vermenigvuldiging van het hele rapport is toegestaan.

Voor meer informatie, omtrent bijvoorbeeld meetonzekerheid of gebruikte analysemethoden, kunt u contact opnemen met de afdeling Customer Support.

Wij vertrouwen er op u met deze informatie van dienst te zijn.

Hoogachtend,

Jaap-Willem Hutter
Technical Director

SGS Environmental Analytics B.V. IS GEACCREDITEERD VOLGENS DE DOOR DE RAAD VOOR ACCREDITATIE GESTELDE CRITERIA VOOR TESTLABORATORIA CONFORM EN ISO/IEC 17025:2017 ONDER NR. L 028

AL ONZE WERKZAAMHEDEN WORDEN UITGEVOERD ONDER DE ALGEMENE VOORWAARDEN GEDEPONEERD BIJ DE KAMER VAN KOOPHANDEL EN FABRIEKEN TE ROTTERDAM INSCHRIJVING HANDELSREGISTER: KVK ROTTERDAM 24265286

Analyserapport

Sweco Eindhoven
Harry van den Bergh

Projectnaam	21.1041 aanbesteding Tennet trace Boxmeer-Venray - 002.813.20	Orderdatum	08-06-2022
Projectnummer	51006816	Startdatum	08-06-2022
Rapportnummer	13684978 - 1	Rapportagedatum	10-06-2022

Nummer	Monstersoort	Monsterspecificatie
001	Grondwater (AS3000)	hb-305-1 hb-305 (350-450)
002	Grondwater (AS3000)	hb-310-1-1 hb-310 (350-450)
003	Grondwater (AS3000)	hb-314-1-1 hb-314 (370-470)

Analyse	Eenheid	Q	001	002	003
METALEN					
barium	µg/l	S	160	170	34
cadmium	µg/l	S	0.55	0.91	1.7
kobalt	µg/l	S	<2	<2	13
koper	µg/l	S	3.2	6.7	14
kwik	µg/l	S	<0.05	<0.05	<0.05
lood	µg/l	S	<2	2.9	<2
molybdeen	µg/l	S	<2	<2	<2
nikkel	µg/l	S	<3	<3	22
zink	µg/l	S	40	190	1000
VLUCHTIGE AROMATEN					
benzeen	µg/l	S	<0.2	<0.2	<0.2
tolueen	µg/l	S	<0.2	<0.2	<0.2
ethylbenzeen	µg/l	S	<0.2	<0.2	<0.2
o-xyleen	µg/l	S	<0.1	<0.1	<0.1
p- en m-xyleen	µg/l	S	<0.2	<0.2	<0.2
xylenen (0.7 factor)	µg/l	S	0.21 [1)]	0.21 [1)]	0.21 [1)]
styreen	µg/l	S	<0.2	<0.2	<0.2
naftaleen	µg/l	S	<0.02	<0.02	<0.02
GEHALOGENEERDE KOOLWATERSTOFFEN					
1,1-dichloorethaan	µg/l	S	<0.2	<0.2	<0.2
1,2-dichloorethaan	µg/l	S	<0.2	<0.2	<0.2
1,1-dichlooretheen	µg/l	S	<0.1	<0.1	<0.1
cis-1,2-dichlooretheen	µg/l	S	<0.1	<0.1	<0.1
trans-1,2-dichlooretheen	µg/l	S	<0.1	<0.1	<0.1
som (cis,trans) 1,2-dichloorethenen (0.7 factor)	µg/l	S	0.14 [1)]	0.14 [1)]	0.14 [1)]
dichloormethaan	µg/l	S	<0.2	<0.2	<0.2
1,1-dichloorpropaan	µg/l	S	<0.2	<0.2	<0.2
1,2-dichloorpropaan	µg/l	S	<0.2	<0.2	<0.2
1,3-dichloorpropaan	µg/l	S	<0.2	<0.2	<0.2
som dichloorpropanen (0.7 factor)	µg/l	S	0.42 [1)]	0.42 [1)]	0.42 [1)]
tetrachlooretheen	µg/l	S	<0.1	<0.1	<0.1
tetrachloormethaan	µg/l	S	<0.1	<0.1	<0.1
1,1,1-trichloorethaan	µg/l	S	<0.1	<0.1	<0.1
1,1,2-trichloorethaan	µg/l	S	<0.1	<0.1	<0.1
trichlooretheen	µg/l	S	<0.2	<0.2	<0.2
chloroform	µg/l	S	<0.2	<0.2	<0.2
vinylchloride	µg/l	S	<0.2	<0.2	<0.2

De met S gemerkte analyses zijn geaccrediteerd en vallen onder de AS3000-erkenning.

Paraaf :

SGS Environmental Analytics B.V. IS GEACCREDITEERD VOLGENS DE DOOR DE RAAD VOOR ACCREDITATIE GESTELDE CRITERIA VOOR TESTLABORATORIA CONFORM EN ISO/IEC 17025:2017 ONDER NR. L 028

AL ONZE WERKZAAMHEDEN WORDEN UITGEVOERD ONDER DE ALGEMENE VOORWAARDEN GEDEPONEERD BIJ DE KAMER VAN KOOPHANDEL EN FABRIEKEN TE ROTTERDAM INSCHRIJVING HANDELSREGISTER: KVK ROTTERDAM 24265286

Analyserapport

Sweco Eindhoven
Harry van den Bergh

Projectnaam	21.1041 aanbesteding Tennet trace Boxmeer-Venray - 002.813.20	Orderdatum	08-06-2022
Projectnummer	51006816	Startdatum	08-06-2022
Rapportnummer	13684978 - 1	Rapportagedatum	10-06-2022

Nummer	Monstersoort	Monsterspecificatie
001	Grondwater (AS3000)	hb-305-1 hb-305 (350-450)
002	Grondwater (AS3000)	hb-310-1-1 hb-310 (350-450)
003	Grondwater (AS3000)	hb-314-1-1 hb-314 (370-470)

Analyse	Eenheid	Q	001	002	003
tribroommethaan	µg/l	S	<0.2	<0.2	<0.2
MINERALE OLIE					
fractie C10-C12	µg/l		<25	<25	<25
fractie C12-C22	µg/l		<25	<25	<25
fractie C22-C30	µg/l		<25	<25	<25
fractie C30-C40	µg/l		<25	<25	<25
totaal olie C10 - C40	µg/l	S	<50	<50	<50

De met S gemerkte analyses zijn geaccrediteerd en vallen onder de AS3000-erkenning.

Paraaf :

SGS Environmental Analytics B.V. IS GEACCREDITEERD VOLGENS DE DOOR DE RAAD VOOR ACCREDITATIE GESTELDE CRITERIA VOOR TESTLABORATORIA CONFORM EN ISO/IEC 17025:2017 ONDER NR. L 028

AL ONZE WERKZAAMHEDEN WORDEN UITGEVOERD ONDER DE ALGEMENE VOORWAARDEN GEDEPONEERD BIJ DE KAMER VAN KOOPHANDEL EN FABRIEKEN TE ROTTERDAM INSCHRIJVING HANDELSREGISTER: KVK ROTTERDAM 24265286

Analyserapport

Sweco Eindhoven
Harry van den Bergh

Projectnaam	21.1041 aanbesteding Tennet trace Boxmeer-Venray - 002.813.20	Orderdatum	08-06-2022
Projectnummer	51006816	Startdatum	08-06-2022
Rapportnummer	13684978 - 1	Rapportagedatum	10-06-2022

Monster beschrijvingen

001	*	De monstervoorbehandeling en analyses zijn uitgevoerd conform Accreditatieschema AS3000, dit geldt alleen voor de analyses die worden gerapporteerd met het "S" kenmerk.
002	*	De monstervoorbehandeling en analyses zijn uitgevoerd conform Accreditatieschema AS3000, dit geldt alleen voor de analyses die worden gerapporteerd met het "S" kenmerk.
003	*	De monstervoorbehandeling en analyses zijn uitgevoerd conform Accreditatieschema AS3000, dit geldt alleen voor de analyses die worden gerapporteerd met het "S" kenmerk.

Voetnoten

1 De sommatie na verrekening van de 0.7 factor voor <-waarden volgens BoToVa.

Paraaf :

SGS Environmental Analytics B.V. IS GEACCREDITEERD VOLGENS DE DOOR DE RAAD VOOR ACCREDITATIE GESTELDE CRITERIA VOOR TESTLABORATORIA CONFORM EN ISO/IEC 17025:2017 ONDER NR. L 028

AL ONZE WERKZAAMHEDEN WORDEN UITGEVOERD ONDER DE ALGEMENE VOORWAARDEN GEDEPONEERD BIJ DE KAMER VAN KOOPHANDEL EN FABRIEKEN TE ROTTERDAM INSCHRIJVING HANDELSREGISTER: KVK ROTTERDAM 24265286

Analyserapport

Sweco Eindhoven
Harry van den Bergh

Projectnaam	21.1041 aanbesteding Tennet trace Boxmeer-Venray - 002.813.20	Orderdatum	08-06-2022
Projectnummer	51006816	Startdatum	08-06-2022
Rapportnummer	13684978 - 1	Rapportagedatum	10-06-2022

Analyse	Monstersoort	Relatie tot norm
barium	Grondwater (AS3000)	AS3110-3 en NEN-EN-ISO 17294-2
cadmium	Grondwater (AS3000)	Idem
kobalt	Grondwater (AS3000)	Idem
koper	Grondwater (AS3000)	Idem
kwik	Grondwater (AS3000)	AS3110-3 en NEN-EN-ISO 17852
lood	Grondwater (AS3000)	AS3110-3 en NEN-EN-ISO 17294-2
molybdeen	Grondwater (AS3000)	Idem
nikkel	Grondwater (AS3000)	Idem
zink	Grondwater (AS3000)	Idem
benzeen	Grondwater (AS3000)	AS3130-1
tolueen	Grondwater (AS3000)	Idem
ethylbenzeen	Grondwater (AS3000)	Idem
o-xyleen	Grondwater (AS3000)	Idem
p- en m-xyleen	Grondwater (AS3000)	Idem
xylenen (0.7 factor)	Grondwater (AS3000)	Idem
styreen	Grondwater (AS3000)	Idem
naftaleen	Grondwater (AS3000)	Idem
1,1-dichloorethaan	Grondwater (AS3000)	Idem
1,2-dichloorethaan	Grondwater (AS3000)	Idem
1,1-dichlooretheen	Grondwater (AS3000)	Idem
cis-1,2-dichlooretheen	Grondwater (AS3000)	Idem
trans-1,2-dichlooretheen	Grondwater (AS3000)	Idem
som (cis,trans) 1,2-dichloorethenen (0.7 factor)	Grondwater (AS3000)	Idem
dichloormethaan	Grondwater (AS3000)	Idem
1,1-dichloorpropaan	Grondwater (AS3000)	Idem
1,2-dichloorpropaan	Grondwater (AS3000)	Idem
1,3-dichloorpropaan	Grondwater (AS3000)	Idem
som dichloorpropanen (0.7 factor)	Grondwater (AS3000)	Idem
tetrachlooretheen	Grondwater (AS3000)	Idem
tetrachloormethaan	Grondwater (AS3000)	Idem
1,1,1-trichloorethaan	Grondwater (AS3000)	Idem
1,1,2-trichloorethaan	Grondwater (AS3000)	Idem
trichlooretheen	Grondwater (AS3000)	Idem
chloroform	Grondwater (AS3000)	Idem
vinylchloride	Grondwater (AS3000)	Idem
tribroommethaan	Grondwater (AS3000)	Idem
totaal olie C10 - C40	Grondwater (AS3000)	AS3110-5

Monster	Barcode	Aanlevering	Monstername	Verpakking
001	B2010678	08-06-2022	08-06-2022	ALC204
001	G6961276	08-06-2022	08-06-2022	ALC236
001	G6961281	08-06-2022	08-06-2022	ALC236
002	B2011366	08-06-2022	08-06-2022	ALC204
002	G6961282	08-06-2022	08-06-2022	ALC236

Paraaf :

SGS Environmental Analytics B.V. IS GEACCREDITEERD VOLGENS DE DOOR DE RAAD VOOR ACCREDITATIE GESTELDE CRITERIA VOOR TESTLABORATORIA CONFORM EN ISO/IEC 17025:2017 ONDER NR. L 028

AL ONZE WERKZAAMHEDEN WORDEN UITGEVOERD ONDER DE ALGEMENE VOORWAARDEN GEDEPONEERD BIJ DE KAMER VAN KOOPHANDEL EN FABRIEKEN TE ROTTERDAM INSCHRIJVING HANDELSREGISTER: KVK ROTTERDAM 24265286

Analyserapport

Sweco Eindhoven
Harry van den Bergh

Projectnaam	21.1041 aanbesteding Tennet trace Boxmeer-Venray - 002.813.20	Orderdatum	08-06-2022
Projectnummer	51006816	Startdatum	08-06-2022
Rapportnummer	13684978 - 1	Rapportagedatum	10-06-2022

Monster	Barcode	Aanlevering	Monstername	Verpakking
002	G6961275	08-06-2022	08-06-2022	ALC236
003	G6961274	08-06-2022	08-06-2022	ALC236
003	B2010682	08-06-2022	08-06-2022	ALC204
003	G6961288	08-06-2022	08-06-2022	ALC236

Paraaf :

SGS Environmental Analytics B.V. IS GEACCREDITEERD VOLGENS DE DOOR DE RAAD VOOR ACCREDITATIE GESTELDE CRITERIA VOOR TESTLABORATORIA CONFORM EN ISO/IEC 17025:2017 ONDER NR. L 028

AL ONZE WERKZAAMHEDEN WORDEN UITGEVOERD ONDER DE ALGEMENE VOORWAARDEN GEDEPONEERD BIJ DE KAMER VAN KOOPHANDEL EN FABRIEKEN TE ROTTERDAM INSCHRIJVING HANDELSREGISTER: KVK ROTTERDAM 24265286

SGS Environmental Analytics
Correspondentieadres
Steenhouwerstraat 15 · 3194 AG Rotterdam
Tel.: +31 (0)10 231 47 00 · Fax: +31 (0)10 416 30 34
www.sgs.com/analytics-nl

Analyserapport

Sweco Eindhoven
Harry van den Bergh
Postbus 1265
5602BG EINDHOVEN

Uw projectnaam	: 21.1041 aanbesteding Tennet trace Boxmeer-Venray - 002.813.20
Uw projectnummer	: 51006816
SGS rapportnummer	: 13726984, versienummer: 1.
Rapport-verificatienummer	: RRPB4PYJ

Rotterdam, 01-09-2022

Geachte heer/mevrouw,

Hierbij ontvangt u de analyse resultaten van het laboratoriumonderzoek ten behoeve van uw project 51006816. Het onderzoek werd uitgevoerd conform uw opdracht. De gerapporteerde resultaten hebben uitsluitend betrekking op de door SGS geteste monsters en zoals door SGS ontvangen zijn. De door u aangegeven omschrijvingen voor de monsters, het project en de monsternamedatum (indien aangeleverd) zijn overgenomen in dit analyserapport. SGS is niet verantwoordelijk voor de gegevens verstrekt door de opdrachtgever.

Het onderzoek is uitgevoerd door SGS Environmental Analytics, gevestigd aan de Steenhouwerstraat 15 in Rotterdam (NL). Indien het onderzoek is uitgevoerd door derden is dit in het rapport aangegeven.

Dit analyserapport bestaat inclusief bijlagen uit 4 pagina's. In geval van een versienummer van '2' of hoger vervallen de voorgaande versies. Alle bijlagen maken onlosmakelijk onderdeel uit van het rapport. Alleen vermenigvuldiging van het hele rapport is toegestaan.

Voor meer informatie, omtrent bijvoorbeeld meetonzekerheid of gebruikte analysemethoden, kunt u contact opnemen met de afdeling Customer Support.

Per 1 september 2022 is SGS Environmental Analytics B.V. gefuseerd met SGS Nederland B.V. en handelt onder de naam SGS Environmental Analytics. Alle erkenningen van SGS Environmental Analytics B.V. blijven van kracht en zijn/worden omgezet naar SGS Nederland B.V.

Wij vertrouwen er op u met deze informatie van dienst te zijn.

Hoogachtend,

Jaap-Willem Hutter
Technical Director

SGS Environmental Analytics IS GEACCREDITEERD VOLGENS DE DOOR DE RAAD VOOR ACCREDITATIE GESTELDE CRITERIA VOOR TESTLABORATORIA CONFORM EN ISO/IEC 17025:2017 ONDER NR. L 028.

SGS Environmental Analytics – Vestiging van SGS Nederland BV, Malledijk 18 - P.O. Box 200, NL-3200 AE Spijkenisse - Nederland. Al onze werkzaamheden worden uitgevoerd onder de algemene voorwaarden gedeponeerd bij de kamer van koophandel te Rotterdam inschrijving handelsregister : 24226722.

Analyserapport

Sweco Eindhoven
Harry van den Bergh

Projectnaam	21.1041 aanbesteding Tennet trace Boxmeer-Venray - 002.813.20	Orderdatum	29-08-2022
Projectnummer	51006816	Startdatum	29-08-2022
Rapportnummer	13726984 - 1	Rapportagedatum	01-09-2022

Nummer	Monstersoort	Monsterspecificatie
001	Grondwater (AS3000)	mb-39-1-1 mb-39 (250-350)
002	Grondwater (AS3000)	mb-39-2-1 mb-39 (1600-1700)
003	Grondwater (AS3000)	mb-40-1-1 mb-40 (380-480)
004	Grondwater (AS3000)	mb-44-1-1 mb-44 (350-450)
005	Grondwater (AS3000)	mb-44-2-1 mb-44 (1300-1400)

Analyse	Eenheid	Q	001	002	003	004	005
GEHALOGENEERDE KOOLWATERSTOFFEN							
1,2-dichloorethaan	µg/l	S	<0.2	<0.2	<0.2	<0.2	<0.2
cis-1,2-dichlooretheen	µg/l	S	1.9	11	<0.1	<0.1	<0.1
trans-1,2-dichlooretheen	µg/l	S	<0.1	0.28	<0.1	<0.1	<0.1
som (cis,trans) 1,2-dichloorethenen (0.7 factor)	µg/l	S	1.97 [1)]	11.28 [1)]	0.14 [1)]	0.14 [1)]	0.14 [1)]
1,2-dichloorpropaan	µg/l	S	<0.2	<0.2	<0.2	<0.2	<0.2
tetrachlooretheen	µg/l	S	0.24	<0.1	<0.1	<0.1	<0.1
tetrachloormethaan	µg/l	S	<0.1	<0.1	<0.1	<0.1	<0.1
1,1,1-trichloorethaan	µg/l	S	<0.1	<0.1	<0.1	<0.1	<0.1
1,1,2-trichloorethaan	µg/l	S	<0.1	<0.1	<0.1	<0.1	<0.1
trichlooretheen	µg/l	S	0.82	<0.2	<0.2	<0.2	<0.2
chloroform	µg/l	S	<0.2	<0.2	<0.2	<0.2	<0.2
vinylchloride	µg/l	S	0.31	6.0	<0.2	<0.2	<0.2

De met S gemerkte analyses zijn geaccrediteerd en vallen onder de AS3000-erkenning.

Paraaf :

SGS Environmental Analytics IS GEACCREDITEERD VOLGENS DE DOOR DE RAAD VOOR ACCREDITATIE GESTELDE CRITERIA VOOR TESTLABORATORIA CONFORM EN ISO/IEC 17025:2017 ONDER NR. L 028.

SGS Environmental Analytics – Vestiging van SGS Nederland BV, Malledijk 18 - P.O. Box 200, NL-3200 AE Spijkenisse - Nederland. Al onze werkzaamheden worden uitgevoerd onder de algemene voorwaarden gedeponeerd bij de kamer van koophandel te Rotterdam inschrijving handelsregister : 24226722.

Analyserapport

Sweco Eindhoven
Harry van den Bergh

Projectnaam	21.1041 aanbesteding Tennet trace Boxmeer-Venray - 002.813.20	Orderdatum	29-08-2022
Projectnummer	51006816	Startdatum	29-08-2022
Rapportnummer	13726984 - 1	Rapportagedatum	01-09-2022

Monster beschrijvingen

001	*	De monstervoorbehandeling en analyses zijn uitgevoerd conform Accreditatieschema AS3000, dit geldt alleen voor de analyses die worden gerapporteerd met het "S" kenmerk.
002	*	De monstervoorbehandeling en analyses zijn uitgevoerd conform Accreditatieschema AS3000, dit geldt alleen voor de analyses die worden gerapporteerd met het "S" kenmerk.
003	*	De monstervoorbehandeling en analyses zijn uitgevoerd conform Accreditatieschema AS3000, dit geldt alleen voor de analyses die worden gerapporteerd met het "S" kenmerk.
004	*	De monstervoorbehandeling en analyses zijn uitgevoerd conform Accreditatieschema AS3000, dit geldt alleen voor de analyses die worden gerapporteerd met het "S" kenmerk.
005	*	De monstervoorbehandeling en analyses zijn uitgevoerd conform Accreditatieschema AS3000, dit geldt alleen voor de analyses die worden gerapporteerd met het "S" kenmerk.

Voetnoten

1 De sommatie na verrekening van de 0.7 factor voor <-waarden volgens BoToVa.

Paraaf :

SGS Environmental Analytics IS GEACCREDITEERD VOLGENS DE DOOR DE RAAD VOOR ACCREDITATIE GESTELDE CRITERIA VOOR TESTLABORATORIA CONFORM EN ISO/IEC 17025:2017 ONDER NR. L 028.

SGS Environmental Analytics – Vestiging van SGS Nederland BV, Malledijk 18 - P.O. Box 200, NL-3200 AE Spijkenisse - Nederland. Al onze werkzaamheden worden uitgevoerd onder de algemene voorwaarden gedeponeerd bij de kamer van koophandel te Rotterdam inschrijving handelsregister : 24226722.

Analyserapport

Sweco Eindhoven
Harry van den Bergh

Projectnaam	21.1041 aanbesteding Tennet trace Boxmeer-Venray - 002.813.20	Orderdatum	29-08-2022
Projectnummer	51006816	Startdatum	29-08-2022
Rapportnummer	13726984 - 1	Rapportagedatum	01-09-2022

Analyse	Monstersoort	Relatie tot norm
1,2-dichloorethaan	Grondwater (AS3000)	AS3130-1
cis-1,2-dichlooretheen	Grondwater (AS3000)	Idem
trans-1,2-dichlooretheen	Grondwater (AS3000)	Idem
som (cis,trans) 1,2-dichloorethenen (0.7 factor)	Grondwater (AS3000)	Idem
1,2-dichloorpropaan	Grondwater (AS3000)	Idem
tetrachlooretheen	Grondwater (AS3000)	Idem
tetrachloormethaan	Grondwater (AS3000)	Idem
1,1,1-trichloorethaan	Grondwater (AS3000)	Idem
1,1,2-trichloorethaan	Grondwater (AS3000)	Idem
trichlooretheen	Grondwater (AS3000)	Idem
chloroform	Grondwater (AS3000)	Idem
vinylchloride	Grondwater (AS3000)	Idem

Monster	Barcode	Aanlevering	Monstername	Verpakking
001	G7053352	29-08-2022	29-08-2022	ALC236
001	B2115170	29-08-2022	29-08-2022	ALC204
001	G7054522	29-08-2022	29-08-2022	ALC236
002	G7054544	29-08-2022	29-08-2022	ALC236
002	G7054528	29-08-2022	29-08-2022	ALC236
002	B2115182	29-08-2022	29-08-2022	ALC204
003	G7054525	29-08-2022	29-08-2022	ALC236
003	G7054520	29-08-2022	29-08-2022	ALC236
003	U3231933	29-08-2022	29-08-2022	ALC247
003	M0150224	29-08-2022	29-08-2022	ALC213
003	B2115175	29-08-2022	29-08-2022	ALC204
003	M0150223	29-08-2022	29-08-2022	ALC213
004	G7054534	29-08-2022	29-08-2022	ALC236
004	G7054531	29-08-2022	29-08-2022	ALC236
004	B2115169	29-08-2022	29-08-2022	ALC204
005	G7054526	29-08-2022	29-08-2022	ALC236
005	B2115185	29-08-2022	29-08-2022	ALC204
005	G7054514	29-08-2022	29-08-2022	ALC236

Paraaf :

SGS Environmental Analytics IS GEACCREDITEERD VOLGENS DE DOOR DE RAAD VOOR ACCREDITATIE GESTELDE CRITERIA VOOR TESTLABORATORIA CONFORM EN ISO/IEC 17025:2017 ONDER NR. L 028.

SGS Environmental Analytics – Vestiging van SGS Nederland BV, Malledijk 18 - P.O. Box 200, NL-3200 AE Spijkenisse - Nederland. Al onze werkzaamheden worden uitgevoerd onder de algemene voorwaarden gedeponeerd bij de kamer van koophandel te Rotterdam inschrijving handelsregister : 24226722.

SGS Environmental Analytics
Correspondentieadres
Steenhouwerstraat 15 · 3194 AG Rotterdam
Tel.: +31 (0)10 231 47 00 · Fax: +31 (0)10 416 30 34
www.sgs.com/analytics-nl

Analyserapport

Sweco Eindhoven
Harry van den Bergh
Postbus 1265
5602BG EINDHOVEN

Uw projectnaam	: 21.1041 aanbesteding Tennet trace Boxmeer-Venray - 002.813.20
Uw projectnummer	: 51006816
SGS rapportnummer	: 13728587, versienummer: 1.
Rapport-verificatienummer	: IYKCYI6G

Rotterdam, 05-09-2022

Geachte heer/mevrouw,

Hierbij ontvangt u de analyse resultaten van het laboratoriumonderzoek ten behoeve van uw project 51006816. Het onderzoek werd uitgevoerd conform uw opdracht. De gerapporteerde resultaten hebben uitsluitend betrekking op de door SGS geteste monsters en zoals door SGS ontvangen zijn. De door u aangegeven omschrijvingen voor de monsters, het project en de monsternamedatum (indien aangeleverd) zijn overgenomen in dit analyserapport. SGS is niet verantwoordelijk voor de gegevens verstrekt door de opdrachtgever.

Het onderzoek is uitgevoerd door SGS Environmental Analytics, gevestigd aan de Steenhouwerstraat 15 in Rotterdam (NL). Indien het onderzoek is uitgevoerd door derden is dit in het rapport aangegeven.

Dit analyserapport bestaat inclusief bijlagen uit 6 pagina's. In geval van een versienummer van '2' of hoger vervallen de voorgaande versies. Alle bijlagen maken onlosmakelijk onderdeel uit van het rapport. Alleen vermenigvuldiging van het hele rapport is toegestaan.

Voor meer informatie, omtrent bijvoorbeeld meetonzekerheid of gebruikte analysemethoden, kunt u contact opnemen met de afdeling Customer Support.

Per 1 september 2022 is SGS Environmental Analytics B.V. gefuseerd met SGS Nederland B.V. en handelt onder de naam SGS Environmental Analytics. Alle erkenningen van SGS Environmental Analytics B.V. blijven van kracht en zijn/worden omgezet naar SGS Nederland B.V.

Wij vertrouwen er op u met deze informatie van dienst te zijn.

Hoogachtend,

Jaap-Willem Hutter
Technical Director

SGS Environmental Analytics IS GEACCREDITEERD VOLGENS DE DOOR DE RAAD VOOR ACCREDITATIE GESTELDE CRITERIA VOOR TESTLABORATORIA CONFORM EN ISO/IEC 17025:2017 ONDER NR. L 028.

SGS Environmental Analytics – Vestiging van SGS Nederland BV, Malledijk 18 - P.O. Box 200, NL-3200 AE Spijkenisse - Nederland. Al onze werkzaamheden worden uitgevoerd onder de algemene voorwaarden gedeponeerd bij de kamer van koophandel te Rotterdam inschrijving handelsregister : 24226722.

Analyserapport

Sweco Eindhoven
Harry van den Bergh

Projectnaam	21.1041 aanbesteding Tennet trace Boxmeer-Venray - 002.813.20	Orderdatum	01-09-2022
Projectnummer	51006816	Startdatum	01-09-2022
Rapportnummer	13728587 - 1	Rapportagedatum	05-09-2022

Nummer	Monstersoort	Monsterspecificatie
001	Grondwater (AS3000)	hb-130-1-1 hb-130 (200-300)
002	Grondwater (AS3000)	hb-203-1-1 hb-203 (250-350)
003	Grondwater (AS3000)	hb-213-1-1 hb-213 (300-400)
004	Grondwater (AS3000)	hb-225-1-1 hb-225 (230-330)

Analyse	Eenheid	Q	001	002	003	004
METALEN						
barium	µg/l	S	230	91	52	170
cadmium	µg/l	S	0.46	0.35	<0.2	0.77
kobalt	µg/l	S	30	<2	<2	8.2
koper	µg/l	S	11	17	23	38
kwik	µg/l	S	<0.05	<0.05	<0.05	<0.05
lood	µg/l	S	2.6	<2	<2	6.3
molybdeen	µg/l	S	<2	<2	<2	<2
nikkel	µg/l	S	44	6.2	4.2	14
zink	µg/l	S	68	19	28	75
VLUCHTIGE AROMATEN						
benzeen	µg/l	S	<0.2	<0.2	<0.2	<0.2
tolueen	µg/l	S	<0.2	<0.2	<0.2	<0.2
ethylbenzeen	µg/l	S	<0.2	<0.2	<0.2	<0.2
o-xyleen	µg/l	S	<0.1	<0.1	<0.1	<0.1
p- en m-xyleen	µg/l	S	<0.2	<0.2	<0.2	<0.2
xylenen (0.7 factor)	µg/l	S	0.21 [1)]	0.21 [1)]	0.21 [1)]	0.21 [1)]
styreen	µg/l	S	<0.2	<0.2	<0.2	<0.2
naftaleen	µg/l	S	<0.02	<0.02	<0.02	<0.02
GEHALOGENEERDE KOOLWATERSTOFFEN						
1,1-dichloorethaan	µg/l	S	<0.2	<0.2	<0.2	<0.2
1,2-dichloorethaan	µg/l	S	<0.2	<0.2	<0.2	<0.2
1,1-dichlooretheen	µg/l	S	<0.1	<0.1	<0.1	<0.1
cis-1,2-dichlooretheen	µg/l	S	<0.1	<0.1	<0.1	<0.1
trans-1,2-dichlooretheen	µg/l	S	<0.1	<0.1	<0.1	<0.1
som (cis,trans) 1,2-dichloorethenen (0.7 factor)	µg/l	S	0.14 [1)]	0.14 [1)]	0.14 [1)]	0.14 [1)]
dichloormethaan	µg/l	S	<0.2	<0.2	<0.2	<0.2
1,1-dichloorpropaan	µg/l	S	<0.2	<0.2	<0.2	<0.2
1,2-dichloorpropaan	µg/l	S	<0.2	<0.2	<0.2	<0.2
1,3-dichloorpropaan	µg/l	S	<0.2	<0.2	<0.2	<0.2
som dichloorpropanen (0.7 factor)	µg/l	S	0.42 [1)]	0.42 [1)]	0.42 [1)]	0.42 [1)]
tetrachlooretheen	µg/l	S	<0.1	<0.1	<0.1	<0.1
tetrachloormethaan	µg/l	S	<0.1	<0.1	<0.1	<0.1
1,1,1-trichloorethaan	µg/l	S	<0.1	<0.1	<0.1	<0.1
1,1,2-trichloorethaan	µg/l	S	<0.1	<0.1	<0.1	<0.1
trichlooretheen	µg/l	S	<0.2	<0.2	<0.2	<0.2

De met S gemerkte analyses zijn geaccrediteerd en vallen onder de AS3000-erkenning.

Paraaf :

SGS Environmental Analytics IS GEACCREDITEERD VOLGENS DE DOOR DE RAAD VOOR ACCREDITATIE GESTELDE CRITERIA VOOR TESTLABORATORIA CONFORM EN ISO/IEC 17025:2017 ONDER NR. L 028.

SGS Environmental Analytics – Vestiging van SGS Nederland BV, Malledijk 18 - P.O. Box 200, NL-3200 AE Spijkenisse - Nederland. Al onze werkzaamheden worden uitgevoerd onder de algemene voorwaarden gedeponeerd bij de kamer van koophandel te Rotterdam inschrijving handelsregister : 24226722.

Analyserapport

Sweco Eindhoven
Harry van den Bergh

Projectnaam	21.1041 aanbesteding Tennet trace Boxmeer-Venray - 002.813.20	Orderdatum	01-09-2022
Projectnummer	51006816	Startdatum	01-09-2022
Rapportnummer	13728587 - 1	Rapportagedatum	05-09-2022

Nummer	Monstersoort	Monsterspecificatie
001	Grondwater (AS3000)	hb-130-1-1 hb-130 (200-300)
002	Grondwater (AS3000)	hb-203-1-1 hb-203 (250-350)
003	Grondwater (AS3000)	hb-213-1-1 hb-213 (300-400)
004	Grondwater (AS3000)	hb-225-1-1 hb-225 (230-330)

Analyse	Eenheid	Q	001	002	003	004
chloroform	µg/l	S	<0.2	<0.2	<0.2	<0.2
vinylchloride	µg/l	S	<0.2	<0.2	<0.2	<0.2
tribroommethaan	µg/l	S	<0.2	<0.2	<0.2	<0.2
MINERALE OLIE						
fractie C10-C12	µg/l		<25	<25	<25	<25
fractie C12-C22	µg/l		<25	<25	<25	<25
fractie C22-C30	µg/l		<25	<25	<25	<25
fractie C30-C40	µg/l		<25	<25	<25	<25
totaal olie C10 - C40	µg/l	S	<50	<50	<50	<50

De met S gemerkte analyses zijn geaccrediteerd en vallen onder de AS3000-erkenning.

Paraaf :

SGS Environmental Analytics IS GEACCREDITEERD VOLGENS DE DOOR DE RAAD VOOR ACCREDITATIE GESTELDE CRITERIA VOOR TESTLABORATORIA CONFORM EN ISO/IEC 17025:2017 ONDER NR. L 028.

SGS Environmental Analytics – Vestiging van SGS Nederland BV, Malledijk 18 - P.O. Box 200, NL-3200 AE Spijkenisse - Nederland. Al onze werkzaamheden worden uitgevoerd onder de algemene voorwaarden gedeponeerd bij de kamer van koophandel te Rotterdam inschrijving handelsregister : 24226722.

Analyserapport

Sweco Eindhoven
Harry van den Bergh

Projectnaam	21.1041 aanbesteding Tennet trace Boxmeer-Venray - 002.813.20	Orderdatum	01-09-2022
Projectnummer	51006816	Startdatum	01-09-2022
Rapportnummer	13728587 - 1	Rapportagedatum	05-09-2022

Monster beschrijvingen

001	*	De monstervoorbehandeling en analyses zijn uitgevoerd conform Accreditatieschema AS3000, dit geldt alleen voor de analyses die worden gerapporteerd met het "S" kenmerk.
002	*	De monstervoorbehandeling en analyses zijn uitgevoerd conform Accreditatieschema AS3000, dit geldt alleen voor de analyses die worden gerapporteerd met het "S" kenmerk.
003	*	De monstervoorbehandeling en analyses zijn uitgevoerd conform Accreditatieschema AS3000, dit geldt alleen voor de analyses die worden gerapporteerd met het "S" kenmerk.
004	*	De monstervoorbehandeling en analyses zijn uitgevoerd conform Accreditatieschema AS3000, dit geldt alleen voor de analyses die worden gerapporteerd met het "S" kenmerk.

Voetnoten

1 De sommatie na verrekening van de 0.7 factor voor <-waarden volgens BoToVa.

Paraaf :

SGS Environmental Analytics IS GEACCREDITEERD VOLGENS DE DOOR DE RAAD VOOR ACCREDITATIE GESTELDE CRITERIA VOOR TESTLABORATORIA CONFORM EN ISO/IEC 17025:2017 ONDER NR. L 028.

SGS Environmental Analytics – Vestiging van SGS Nederland BV, Malledijk 18 - P.O. Box 200, NL-3200 AE Spijkenisse - Nederland. Al onze werkzaamheden worden uitgevoerd onder de algemene voorwaarden gedeponeerd bij de kamer van koophandel te Rotterdam inschrijving handelsregister : 24226722.

Analyserapport

Sweco Eindhoven
Harry van den Bergh

Projectnaam	21.1041 aanbesteding Tennet trace Boxmeer-Venray - 002.813.20	Orderdatum	01-09-2022
Projectnummer	51006816	Startdatum	01-09-2022
Rapportnummer	13728587 - 1	Rapportagedatum	05-09-2022

Analyse	Monstersoort	Relatie tot norm
barium	Grondwater (AS3000)	AS3110-3 en NEN-EN-ISO 17294-2
cadmium	Grondwater (AS3000)	Idem
kobalt	Grondwater (AS3000)	Idem
koper	Grondwater (AS3000)	Idem
kwik	Grondwater (AS3000)	AS3110-3 en NEN-EN-ISO 17852
lood	Grondwater (AS3000)	AS3110-3 en NEN-EN-ISO 17294-2
molybdeen	Grondwater (AS3000)	Idem
nikkel	Grondwater (AS3000)	Idem
zink	Grondwater (AS3000)	Idem
benzeen	Grondwater (AS3000)	AS3130-1
tolueen	Grondwater (AS3000)	Idem
ethylbenzeen	Grondwater (AS3000)	Idem
o-xyleen	Grondwater (AS3000)	Idem
p- en m-xyleen	Grondwater (AS3000)	Idem
xylenen (0.7 factor)	Grondwater (AS3000)	Idem
styreen	Grondwater (AS3000)	Idem
naftaleen	Grondwater (AS3000)	Idem
1,1-dichloorethaan	Grondwater (AS3000)	Idem
1,2-dichloorethaan	Grondwater (AS3000)	Idem
1,1-dichlooretheen	Grondwater (AS3000)	Idem
cis-1,2-dichlooretheen	Grondwater (AS3000)	Idem
trans-1,2-dichlooretheen	Grondwater (AS3000)	Idem
som (cis,trans) 1,2-dichloorethenen (0.7 factor)	Grondwater (AS3000)	Idem
dichloormethaan	Grondwater (AS3000)	Idem
1,1-dichloorpropaan	Grondwater (AS3000)	Idem
1,2-dichloorpropaan	Grondwater (AS3000)	Idem
1,3-dichloorpropaan	Grondwater (AS3000)	Idem
som dichloorpropanen (0.7 factor)	Grondwater (AS3000)	Idem
tetrachlooretheen	Grondwater (AS3000)	Idem
tetrachloormethaan	Grondwater (AS3000)	Idem
1,1,1-trichloorethaan	Grondwater (AS3000)	Idem
1,1,2-trichloorethaan	Grondwater (AS3000)	Idem
trichlooretheen	Grondwater (AS3000)	Idem
chloroform	Grondwater (AS3000)	Idem
vinylchloride	Grondwater (AS3000)	Idem
tribroommethaan	Grondwater (AS3000)	Idem
totaal olie C10 - C40	Grondwater (AS3000)	AS3110-5

Monster	Barcode	Aanlevering	Monstername	Verpakking
001	B2115172	30-08-2022	29-08-2022	ALC204
001	G7054532	30-08-2022	29-08-2022	ALC236
002	B2115181	31-08-2022	31-08-2022	ALC204
002	G7054517	31-08-2022	31-08-2022	ALC236
002	G7054511	31-08-2022	31-08-2022	ALC236

Paraaf :

SGS Environmental Analytics IS GEACCREDITEERD VOLGENS DE DOOR DE RAAD VOOR ACCREDITATIE GESTELDE CRITERIA VOOR TESTLABORATORIA CONFORM EN ISO/IEC 17025:2017 ONDER NR. L 028.

SGS Environmental Analytics – Vestiging van SGS Nederland BV, Malledijk 18 - P.O. Box 200, NL-3200 AE Spijkenisse - Nederland. Al onze werkzaamheden worden uitgevoerd onder de algemene voorwaarden gedeponeerd bij de kamer van koophandel te Rotterdam inschrijving handelsregister : 24226722.

Analyserapport

Sweco Eindhoven
Harry van den Bergh

Projectnaam	21.1041 aanbesteding Tennet trace Boxmeer-Venray - 002.813.20	Orderdatum	01-09-2022
Projectnummer	51006816	Startdatum	01-09-2022
Rapportnummer	13728587 - 1	Rapportagedatum	05-09-2022

Monster	Barcode	Aanlevering	Monstername	Verpakking
003	G7054505	31-08-2022	31-08-2022	ALC236
003	G7054530	31-08-2022	31-08-2022	ALC236
003	B2115158	31-08-2022	31-08-2022	ALC204
004	G7054524	31-08-2022	31-08-2022	ALC236
004	B2115140	31-08-2022	31-08-2022	ALC204
004	G7054516	31-08-2022	31-08-2022	ALC236

Paraaf :

SGS Environmental Analytics IS GEACCREDITEERD VOLGENS DE DOOR DE RAAD VOOR ACCREDITATIE GESTELDE CRITERIA VOOR TESTLABORATORIA CONFORM EN ISO/IEC 17025:2017 ONDER NR. L 028.

SGS Environmental Analytics – Vestiging van SGS Nederland BV, Malledijk 18 - P.O. Box 200, NL-3200 AE Spijkenisse - Nederland. Al onze werkzaamheden worden uitgevoerd onder de algemene voorwaarden gedeponeerd bij de kamer van koophandel te Rotterdam inschrijving handelsregister : 24226722.

SGS Environmental Analytics
Correspondentieadres
Steenhouwerstraat 15 · 3194 AG Rotterdam
Tel.: +31 (0)10 231 47 00 · Fax: +31 (0)10 416 30 34
www.sgs.com/analytics-nl

Analyserapport

Sweco Eindhoven
Harry van den Bergh
Postbus 1265
5602BG EINDHOVEN

Uw projectnaam	: 21.1041 aanbesteding Tennet trace Boxmeer-Venray - 002.813.20
Uw projectnummer	: 51006816
SGS rapportnummer	: 13731766, versienummer: 1.
Rapport-verificatienummer	: PXVFVMM4

Rotterdam, 09-09-2022

Geachte heer/mevrouw,

Hierbij ontvangt u de analyse resultaten van het laboratoriumonderzoek ten behoeve van uw project 51006816. Het onderzoek werd uitgevoerd conform uw opdracht. De gerapporteerde resultaten hebben uitsluitend betrekking op de door SGS geteste monsters en zoals door SGS ontvangen zijn. De door u aangegeven omschrijvingen voor de monsters, het project en de monsternamedatum (indien aangeleverd) zijn overgenomen in dit analyserapport. SGS is niet verantwoordelijk voor de gegevens verstrekt door de opdrachtgever.

Het onderzoek is uitgevoerd door SGS Environmental Analytics, gevestigd aan de Steenhouwerstraat 15 in Rotterdam (NL). Indien het onderzoek is uitgevoerd door derden is dit in het rapport aangegeven.

Dit analyserapport bestaat inclusief bijlagen uit 5 pagina's. In geval van een versienummer van '2' of hoger vervallen de voorgaande versies. Alle bijlagen maken onlosmakelijk onderdeel uit van het rapport. Alleen vermenigvuldiging van het hele rapport is toegestaan.

Voor meer informatie, omtrent bijvoorbeeld meetonzekerheid of gebruikte analysemethoden, kunt u contact opnemen met de afdeling Customer Support.

Per 1 september 2022 is SGS Environmental Analytics B.V. gefuseerd met SGS Nederland B.V. en handelt onder de naam SGS Environmental Analytics. Alle erkenningen van SGS Environmental Analytics B.V. blijven van kracht en zijn/worden omgezet naar SGS Nederland B.V.

Wij vertrouwen er op u met deze informatie van dienst te zijn.

Hoogachtend,

Jaap-Willem Hutter
Technical Director

SGS Environmental Analytics IS GEACCREDITEERD VOLGENS DE DOOR DE RAAD VOOR ACCREDITATIE GESTELDE CRITERIA VOOR TESTLABORATORIA CONFORM EN ISO/IEC 17025:2017 ONDER NR. L 028.

SGS Environmental Analytics – Vestiging van SGS Nederland BV, Malledijk 18 - P.O. Box 200, NL-3200 AE Spijkenisse - Nederland. Al onze werkzaamheden worden uitgevoerd onder de algemene voorwaarden gedeponeerd bij de kamer van koophandel te Rotterdam inschrijving handelsregister : 24226722.

Analyserapport

Sweco Eindhoven
Harry van den Bergh

Projectnaam	21.1041 aanbesteding Tennet trace Boxmeer-Venray - 002.813.20	Orderdatum	07-09-2022
Projectnummer	51006816	Startdatum	07-09-2022
Rapportnummer	13731766 - 1	Rapportagedatum	09-09-2022

Nummer	Monstersoort	Monsterspecificatie
001	Grondwater (AS3000)	hb-119-1-1 hb-119 (300-400)

Analyse	Eenheid	Q	001
METALEN			
barium	µg/l	S	33
cadmium	µg/l	S	0.24
kobalt	µg/l	S	4.8
koper	µg/l	S	16
kwik	µg/l	S	<0.05
lood	µg/l	S	4.5
molybdeen	µg/l	S	<2
nikkel	µg/l	S	8.6
zink	µg/l	S	20
VLUCHTIGE AROMATEN			
benzeen	µg/l	S	<0.2
tolueen	µg/l	S	<0.2
ethylbenzeen	µg/l	S	<0.2
o-xyleen	µg/l	S	<0.1
p- en m-xyleen	µg/l	S	<0.2
xylenen (0.7 factor)	µg/l	S	0.21 [1)]
styreen	µg/l	S	<0.2
naftaleen	µg/l	S	0.04
GEHALOGENEERDE KOOLWATERSTOFFEN			
1,1-dichloorethaan	µg/l	S	<0.2
1,2-dichloorethaan	µg/l	S	<0.2
1,1-dichlooretheen	µg/l	S	<0.1
cis-1,2-dichlooretheen	µg/l	S	<0.1
trans-1,2-dichlooretheen	µg/l	S	<0.1
som (cis,trans) 1,2-dichloorethenen (0.7 factor)	µg/l	S	0.14 [1)]
dichloormethaan	µg/l	S	<0.2
1,1-dichloorpropaan	µg/l	S	<0.2
1,2-dichloorpropaan	µg/l	S	<0.2
1,3-dichloorpropaan	µg/l	S	<0.2
som dichloorpropanen (0.7 factor)	µg/l	S	0.42 [1)]
tetrachlooretheen	µg/l	S	<0.1
tetrachloormethaan	µg/l	S	<0.1
1,1,1-trichloorethaan	µg/l	S	<0.1
1,1,2-trichloorethaan	µg/l	S	<0.1
trichlooretheen	µg/l	S	<0.2
chloroform	µg/l	S	<0.2
vinylchloride	µg/l	S	<0.2
tribroommethaan	µg/l	S	<0.2
MINERALE OLIE			
fractie C10-C12	µg/l		<25

De met S gemerkte analyses zijn geaccrediteerd en vallen onder de AS3000-erkenning.

Paraaf :

SGS Environmental Analytics IS GEACCREDITEERD VOLGENS DE DOOR DE RAAD VOOR ACCREDITATIE GESTELDE CRITERIA VOOR TESTLABORATORIA CONFORM EN ISO/IEC 17025:2017 ONDER NR. L 028.

SGS Environmental Analytics – Vestiging van SGS Nederland BV, Malledijk 18 - P.O. Box 200, NL-3200 AE Spijkenisse - Nederland. Al onze werkzaamheden worden uitgevoerd onder de algemene voorwaarden gedeponeerd bij de kamer van koophandel te Rotterdam inschrijving handelsregister : 24226722.

Analyserapport

Sweco Eindhoven
Harry van den Bergh

Projectnaam	21.1041 aanbesteding Tennet trace Boxmeer-Venray - 002.813.20	Orderdatum	07-09-2022
Projectnummer	51006816	Startdatum	07-09-2022
Rapportnummer	13731766 - 1	Rapportagedatum	09-09-2022

Nummer	Monstersoort	Monsterspecificatie
001	Grondwater (AS3000)	hb-119-1-1 hb-119 (300-400)

Analyse	Eenheid	Q	001
fractie C12-C22	µg/l		<25
fractie C22-C30	µg/l		<25
fractie C30-C40	µg/l		<25
totaal olie C10 - C40	µg/l	S	<50

De met S gemerkte analyses zijn geaccrediteerd en vallen onder de AS3000-erkenning.

Paraaf :

SGS Environmental Analytics IS GEACCREDITEERD VOLGENS DE DOOR DE RAAD VOOR ACCREDITATIE GESTELDE CRITERIA VOOR TESTLABORATORIA CONFORM EN ISO/IEC 17025:2017 ONDER NR. L 028.

SGS Environmental Analytics – Vestiging van SGS Nederland BV, Malledijk 18 - P.O. Box 200, NL-3200 AE Spijkenisse - Nederland. Al onze werkzaamheden worden uitgevoerd onder de algemene voorwaarden gedeponeerd bij de kamer van koophandel te Rotterdam inschrijving handelsregister : 24226722.

Analyserapport

Sweco Eindhoven
Harry van den Bergh

Projectnaam	21.1041 aanbesteding Tennet trace Boxmeer-Venray - 002.813.20	Orderdatum	07-09-2022
Projectnummer	51006816	Startdatum	07-09-2022
Rapportnummer	13731766 - 1	Rapportagedatum	09-09-2022

Monster beschrijvingen

001	*	De monstervoorbehandeling en analyses zijn uitgevoerd conform Accreditatieschema AS3000, dit geldt alleen voor de analyses die worden gerapporteerd met het "S" kenmerk.

Voetnoten

1	De sommatie na verrekening van de 0.7 factor voor <-waarden volgens BoToVa.

Paraaf :

SGS Environmental Analytics IS GEACCREDITEERD VOLGENS DE DOOR DE RAAD VOOR ACCREDITATIE GESTELDE CRITERIA VOOR TESTLABORATORIA CONFORM EN ISO/IEC 17025:2017 ONDER NR. L 028.

SGS Environmental Analytics – Vestiging van SGS Nederland BV, Malledijk 18 - P.O. Box 200, NL-3200 AE Spijkenisse - Nederland. Al onze werkzaamheden worden uitgevoerd onder de algemene voorwaarden gedeponeerd bij de kamer van koophandel te Rotterdam inschrijving handelsregister : 24226722.

Analyserapport

Sweco Eindhoven
Harry van den Bergh

Projectnaam	21.1041 aanbesteding Tennet trace Boxmeer-Venray - 002.813.20	Orderdatum	07-09-2022
Projectnummer	51006816	Startdatum	07-09-2022
Rapportnummer	13731766 - 1	Rapportagedatum	09-09-2022

Analyse	Monstersoort	Relatie tot norm
barium	Grondwater (AS3000)	AS3110-3 en NEN-EN-ISO 17294-2
cadmium	Grondwater (AS3000)	Idem
kobalt	Grondwater (AS3000)	Idem
koper	Grondwater (AS3000)	Idem
kwik	Grondwater (AS3000)	AS3110-3 en NEN-EN-ISO 17852
lood	Grondwater (AS3000)	AS3110-3 en NEN-EN-ISO 17294-2
molybdeen	Grondwater (AS3000)	Idem
nikkel	Grondwater (AS3000)	Idem
zink	Grondwater (AS3000)	Idem
benzeen	Grondwater (AS3000)	AS3130-1
tolueen	Grondwater (AS3000)	Idem
ethylbenzeen	Grondwater (AS3000)	Idem
o-xyleen	Grondwater (AS3000)	Idem
p- en m-xyleen	Grondwater (AS3000)	Idem
xylenen (0.7 factor)	Grondwater (AS3000)	Idem
styreen	Grondwater (AS3000)	Idem
naftaleen	Grondwater (AS3000)	Idem
1,1-dichloorethaan	Grondwater (AS3000)	Idem
1,2-dichloorethaan	Grondwater (AS3000)	Idem
1,1-dichlooretheen	Grondwater (AS3000)	Idem
cis-1,2-dichlooretheen	Grondwater (AS3000)	Idem
trans-1,2-dichlooretheen	Grondwater (AS3000)	Idem
som (cis,trans) 1,2-dichloorethenen (0.7 factor)	Grondwater (AS3000)	Idem
dichloormethaan	Grondwater (AS3000)	Idem
1,1-dichloorpropaan	Grondwater (AS3000)	Idem
1,2-dichloorpropaan	Grondwater (AS3000)	Idem
1,3-dichloorpropaan	Grondwater (AS3000)	Idem
som dichloorpropanen (0.7 factor)	Grondwater (AS3000)	Idem
tetrachlooretheen	Grondwater (AS3000)	Idem
tetrachloormethaan	Grondwater (AS3000)	Idem
1,1,1-trichloorethaan	Grondwater (AS3000)	Idem
1,1,2-trichloorethaan	Grondwater (AS3000)	Idem
trichlooretheen	Grondwater (AS3000)	Idem
chloroform	Grondwater (AS3000)	Idem
vinylchloride	Grondwater (AS3000)	Idem
tribroommethaan	Grondwater (AS3000)	Idem
totaal olie C10 - C40	Grondwater (AS3000)	AS3110-5

Monster	Barcode	Aanlevering	Monstername	Verpakking
001	G7054529	07-09-2022	07-09-2022	ALC236
001	G7054537	07-09-2022	07-09-2022	ALC236
001	B2115164	07-09-2022	07-09-2022	ALC204

Paraaf :

SGS Environmental Analytics IS GEACCREDITEERD VOLGENS DE DOOR DE RAAD VOOR ACCREDITATIE GESTELDE CRITERIA VOOR TESTLABORATORIA CONFORM EN ISO/IEC 17025:2017 ONDER NR. L 028.

SGS Environmental Analytics – Vestiging van SGS Nederland BV, Malledijk 18 - P.O. Box 200, NL-3200 AE Spijkenisse - Nederland. Al onze werkzaamheden worden uitgevoerd onder de algemene voorwaarden gedeponeerd bij de kamer van koophandel te Rotterdam inschrijving handelsregister : 24226722.

SGS Environmental Analytics
Correspondentieadres
Steenhouwerstraat 15 · 3194 AG Rotterdam
Tel.: +31 (0)10 231 47 00 · Fax: +31 (0)10 416 30 34
www.sgs.com/analytics-nl

Analyserapport

Sweco Eindhoven
Harry van den Bergh
Postbus 1265
5602BG EINDHOVEN

Uw projectnaam	: 21.1041 aanbesteding Tennet trace Boxmeer-Venray - 002.813.20
Uw projectnummer	: 51006816
SGS rapportnummer	: 13732359, versienummer: 1.
Rapport-verificatienummer	: 8GJS597U

Rotterdam, 12-09-2022

Geachte heer/mevrouw,

Hierbij ontvangt u de analyse resultaten van het laboratoriumonderzoek ten behoeve van uw project 51006816. Het onderzoek werd uitgevoerd conform uw opdracht. De gerapporteerde resultaten hebben uitsluitend betrekking op de door SGS geteste monsters en zoals door SGS ontvangen zijn. De door u aangegeven omschrijvingen voor de monsters, het project en de monsternamedatum (indien aangeleverd) zijn overgenomen in dit analyserapport. SGS is niet verantwoordelijk voor de gegevens verstrekt door de opdrachtgever.

Het onderzoek is uitgevoerd door SGS Environmental Analytics, gevestigd aan de Steenhouwerstraat 15 in Rotterdam (NL). Indien het onderzoek is uitgevoerd door derden is dit in het rapport aangegeven.

Dit analyserapport bestaat inclusief bijlagen uit 5 pagina's. In geval van een versienummer van '2' of hoger vervallen de voorgaande versies. Alle bijlagen maken onlosmakelijk onderdeel uit van het rapport. Alleen vermenigvuldiging van het hele rapport is toegestaan.

Voor meer informatie, omtrent bijvoorbeeld meetonzekerheid of gebruikte analysemethoden, kunt u contact opnemen met de afdeling Customer Support.

Per 1 september 2022 is SGS Environmental Analytics B.V. gefuseerd met SGS Nederland B.V. en handelt onder de naam SGS Environmental Analytics. Alle erkenningen van SGS Environmental Analytics B.V. blijven van kracht en zijn/worden omgezet naar SGS Nederland B.V.

Wij vertrouwen er op u met deze informatie van dienst te zijn.

Hoogachtend,

Jaap-Willem Hutter
Technical Director

SGS Environmental Analytics IS GEACCREDITEERD VOLGENS DE DOOR DE RAAD VOOR ACCREDITATIE GESTELDE CRITERIA VOOR TESTLABORATORIA CONFORM EN ISO/IEC 17025:2017 ONDER NR. L 028.

SGS Environmental Analytics – Vestiging van SGS Nederland BV, Malledijk 18 - P.O. Box 200, NL-3200 AE Spijkenisse - Nederland. Al onze werkzaamheden worden uitgevoerd onder de algemene voorwaarden gedeponeerd bij de kamer van koophandel te Rotterdam inschrijving handelsregister : 24226722.

Analyserapport

Sweco Eindhoven
Harry van den Bergh

Projectnaam	21.1041 aanbesteding Tennet trace Boxmeer-Venray - 002.813.20	Orderdatum	08-09-2022
Projectnummer	51006816	Startdatum	08-09-2022
Rapportnummer	13732359 - 1	Rapportagedatum	12-09-2022

Nummer	Monstersoort	Monsterspecificatie
001	Grondwater (AS3000)	hb-319-1-1 hb-319 (250-350)

Analyse	Eenheid	Q	001
METALEN			
barium	µg/l	S	62
cadmium	µg/l	S	0.36
kobalt	µg/l	S	5.8
koper	µg/l	S	13
kwik	µg/l	S	<0.05
lood	µg/l	S	<2
molybdeen	µg/l	S	<2
nikkel	µg/l	S	28
zink	µg/l	S	35
VLUCHTIGE AROMATEN			
benzeen	µg/l	S	<0.2
tolueen	µg/l	S	<0.2
ethylbenzeen	µg/l	S	<0.2
o-xyleen	µg/l	S	<0.1
p- en m-xyleen	µg/l	S	<0.2
xylenen (0.7 factor)	µg/l	S	0.21 [1)]
styreen	µg/l	S	<0.2
naftaleen	µg/l	S	<0.02
GEHALOGENEERDE KOOLWATERSTOFFEN			
1,1-dichloorethaan	µg/l	S	<0.2
1,2-dichloorethaan	µg/l	S	<0.2
1,1-dichlooretheen	µg/l	S	<0.1
cis-1,2-dichlooretheen	µg/l	S	<0.1
trans-1,2-dichlooretheen	µg/l	S	<0.1
som (cis,trans) 1,2-dichloorethenen (0.7 factor)	µg/l	S	0.14 [1)]
dichloormethaan	µg/l	S	<0.2
1,1-dichloorpropaan	µg/l	S	<0.2
1,2-dichloorpropaan	µg/l	S	<0.2
1,3-dichloorpropaan	µg/l	S	<0.2
som dichloorpropanen (0.7 factor)	µg/l	S	0.42 [1)]
tetrachlooretheen	µg/l	S	<0.1
tetrachloormethaan	µg/l	S	<0.1
1,1,1-trichloorethaan	µg/l	S	<0.1
1,1,2-trichloorethaan	µg/l	S	<0.1
trichlooretheen	µg/l	S	<0.2
chloroform	µg/l	S	<0.2
vinylchloride	µg/l	S	<0.2
tribroommethaan	µg/l	S	<0.2
MINERALE OLIE			
fractie C10-C12	µg/l		<25

De met S gemerkte analyses zijn geaccrediteerd en vallen onder de AS3000-erkenning.

Paraaf :

SGS Environmental Analytics IS GEACCREDITEERD VOLGENS DE DOOR DE RAAD VOOR ACCREDITATIE GESTELDE CRITERIA VOOR TESTLABORATORIA CONFORM EN ISO/IEC 17025:2017 ONDER NR. L 028.

SGS Environmental Analytics – Vestiging van SGS Nederland BV, Malledijk 18 - P.O. Box 200, NL-3200 AE Spijkenisse - Nederland. Al onze werkzaamheden worden uitgevoerd onder de algemene voorwaarden gedeponeerd bij de kamer van koophandel te Rotterdam inschrijving handelsregister : 24226722.

Analyserapport

Sweco Eindhoven
Harry van den Bergh

Projectnaam	21.1041 aanbesteding Tennet trace Boxmeer-Venray - 002.813.20	Orderdatum	08-09-2022
Projectnummer	51006816	Startdatum	08-09-2022
Rapportnummer	13732359 - 1	Rapportagedatum	12-09-2022

Nummer	Monstersoort	Monsterspecificatie
001	Grondwater (AS3000)	hb-319-1-1 hb-319 (250-350)

Analyse	Eenheid	Q	001
fractie C12-C22	µg/l		<25
fractie C22-C30	µg/l		<25
fractie C30-C40	µg/l		<25
totaal olie C10 - C40	µg/l	S	<50

De met S gemerkte analyses zijn geaccrediteerd en vallen onder de AS3000-erkenning.

Paraaf :

SGS Environmental Analytics IS GEACCREDITEERD VOLGENS DE DOOR DE RAAD VOOR ACCREDITATIE GESTELDE CRITERIA VOOR TESTLABORATORIA CONFORM EN ISO/IEC 17025:2017 ONDER NR. L 028.

SGS Environmental Analytics – Vestiging van SGS Nederland BV, Malledijk 18 - P.O. Box 200, NL-3200 AE Spijkenisse - Nederland. Al onze werkzaamheden worden uitgevoerd onder de algemene voorwaarden gedeponeerd bij de kamer van koophandel te Rotterdam inschrijving handelsregister : 24226722.

Analyserapport

Sweco Eindhoven
Harry van den Bergh

Projectnaam	21.1041 aanbesteding Tennet trace Boxmeer-Venray - 002.813.20	Orderdatum	08-09-2022
Projectnummer	51006816	Startdatum	08-09-2022
Rapportnummer	13732359 - 1	Rapportagedatum	12-09-2022

Monster beschrijvingen

001	*	De monstervoorbehandeling en analyses zijn uitgevoerd conform Accreditatieschema AS3000, dit geldt alleen voor de analyses die worden gerapporteerd met het "S" kenmerk.

Voetnoten

1	De sommatie na verrekening van de 0.7 factor voor <-waarden volgens BoToVa.

Paraaf :

SGS Environmental Analytics IS GEACCREDITEERD VOLGENS DE DOOR DE RAAD VOOR ACCREDITATIE GESTELDE CRITERIA VOOR TESTLABORATORIA CONFORM EN ISO/IEC 17025:2017 ONDER NR. L 028.

SGS Environmental Analytics – Vestiging van SGS Nederland BV, Malledijk 18 - P.O. Box 200, NL-3200 AE Spijkenisse - Nederland. Al onze werkzaamheden worden uitgevoerd onder de algemene voorwaarden gedeponeerd bij de kamer van koophandel te Rotterdam inschrijving handelsregister : 24226722.

Analyserapport

Sweco Eindhoven
Harry van den Bergh

Projectnaam	21.1041 aanbesteding Tennet trace Boxmeer-Venray - 002.813.20	Orderdatum	08-09-2022
Projectnummer	51006816	Startdatum	08-09-2022
Rapportnummer	13732359 - 1	Rapportagedatum	12-09-2022

Analyse	Monstersoort	Relatie tot norm
barium	Grondwater (AS3000)	AS3110-3 en NEN-EN-ISO 17294-2
cadmium	Grondwater (AS3000)	Idem
kobalt	Grondwater (AS3000)	Idem
koper	Grondwater (AS3000)	Idem
kwik	Grondwater (AS3000)	AS3110-3 en NEN-EN-ISO 17852
lood	Grondwater (AS3000)	AS3110-3 en NEN-EN-ISO 17294-2
molybdeen	Grondwater (AS3000)	Idem
nikkel	Grondwater (AS3000)	Idem
zink	Grondwater (AS3000)	Idem
benzeen	Grondwater (AS3000)	AS3130-1
tolueen	Grondwater (AS3000)	Idem
ethylbenzeen	Grondwater (AS3000)	Idem
o-xyleen	Grondwater (AS3000)	Idem
p- en m-xyleen	Grondwater (AS3000)	Idem
xylenen (0.7 factor)	Grondwater (AS3000)	Idem
styreen	Grondwater (AS3000)	Idem
naftaleen	Grondwater (AS3000)	Idem
1,1-dichloorethaan	Grondwater (AS3000)	Idem
1,2-dichloorethaan	Grondwater (AS3000)	Idem
1,1-dichlooretheen	Grondwater (AS3000)	Idem
cis-1,2-dichlooretheen	Grondwater (AS3000)	Idem
trans-1,2-dichlooretheen	Grondwater (AS3000)	Idem
som (cis,trans) 1,2-dichloorethenen (0.7 factor)	Grondwater (AS3000)	Idem
dichloormethaan	Grondwater (AS3000)	Idem
1,1-dichloorpropaan	Grondwater (AS3000)	Idem
1,2-dichloorpropaan	Grondwater (AS3000)	Idem
1,3-dichloorpropaan	Grondwater (AS3000)	Idem
som dichloorpropanen (0.7 factor)	Grondwater (AS3000)	Idem
tetrachlooretheen	Grondwater (AS3000)	Idem
tetrachloormethaan	Grondwater (AS3000)	Idem
1,1,1-trichloorethaan	Grondwater (AS3000)	Idem
1,1,2-trichloorethaan	Grondwater (AS3000)	Idem
trichlooretheen	Grondwater (AS3000)	Idem
chloroform	Grondwater (AS3000)	Idem
vinylchloride	Grondwater (AS3000)	Idem
tribroommethaan	Grondwater (AS3000)	Idem
totaal olie C10 - C40	Grondwater (AS3000)	AS3110-5

Monster	Barcode	Aanlevering	Monstername	Verpakking
001	G7054545	08-09-2022	08-09-2022	ALC236
001	B2115133	08-09-2022	08-09-2022	ALC204
001	G7054543	08-09-2022	08-09-2022	ALC236

Paraaf :

SGS Environmental Analytics IS GEACCREDITEERD VOLGENS DE DOOR DE RAAD VOOR ACCREDITATIE GESTELDE CRITERIA VOOR TESTLABORATORIA CONFORM EN ISO/IEC 17025:2017 ONDER NR. L 028.

SGS Environmental Analytics – Vestiging van SGS Nederland BV, Malledijk 18 - P.O. Box 200, NL-3200 AE Spijkenisse - Nederland. Al onze werkzaamheden worden uitgevoerd onder de algemene voorwaarden gedeponeerd bij de kamer van koophandel te Rotterdam inschrijving handelsregister : 24226722.

SGS Environmental Analytics
Correspondentieadres
Steenhouwerstraat 15 · 3194 AG Rotterdam
Tel.: +31 (0)10 231 47 00 · Fax: +31 (0)10 416 30 34
www.sgs.com/analytics-nl

Analyserapport

Sweco Eindhoven
Harry van den Bergh
Postbus 1265
5602BG EINDHOVEN

Uw projectnaam	: 21.1041 aanbesteding Tennet trace Boxmeer-Venray - 002.813.20
Uw projectnummer	: 51006816
SGS rapportnummer	: 13761481, versienummer: 1.
Rapport-verificatienummer	: QUER5TXL

Rotterdam, 03-11-2022

Geachte heer/mevrouw,

Hierbij ontvangt u de analyse resultaten van het laboratoriumonderzoek ten behoeve van uw project 51006816. Het onderzoek werd uitgevoerd conform uw opdracht. De gerapporteerde resultaten hebben uitsluitend betrekking op de door SGS geteste monsters en zoals door SGS ontvangen zijn. De door u aangegeven omschrijvingen voor de monsters, het project en de monsternamedatum (indien aangeleverd) zijn overgenomen in dit analyserapport. SGS is niet verantwoordelijk voor de gegevens verstrekt door de opdrachtgever.

Het onderzoek is uitgevoerd door SGS Environmental Analytics, gevestigd aan de Steenhouwerstraat 15 in Rotterdam (NL). Indien het onderzoek is uitgevoerd door derden is dit in het rapport aangegeven.

Dit analyserapport bestaat inclusief bijlagen uit 5 pagina's. In geval van een versienummer van '2' of hoger vervallen de voorgaande versies. Alle bijlagen maken onlosmakelijk onderdeel uit van het rapport. Alleen vermenigvuldiging van het hele rapport is toegestaan.

Voor meer informatie, omtrent bijvoorbeeld meetonzekerheid of gebruikte analysemethoden, kunt u contact opnemen met de afdeling Customer Support.

Per 1 september 2022 is SGS Environmental Analytics B.V. gefuseerd met SGS Nederland B.V. en handelt onder de naam SGS Environmental Analytics. Alle erkenningen van SGS Environmental Analytics B.V. blijven van kracht en zijn/worden omgezet naar SGS Nederland B.V.

Wij vertrouwen er op u met deze informatie van dienst te zijn.

Hoogachtend,

Jaap-Willem Hutter
Technical Director

SGS Environmental Analytics IS GEACCREDITEERD VOLGENS DE DOOR DE RAAD VOOR ACCREDITATIE GESTELDE CRITERIA VOOR TESTLABORATORIA CONFORM EN ISO/IEC 17025:2017 ONDER NR. L 028.

SGS Environmental Analytics – Vestiging van SGS Nederland BV, Malledijk 18 - P.O. Box 200, NL-3200 AE Spijkenisse - Nederland. Al onze werkzaamheden worden uitgevoerd onder de algemene voorwaarden gedeponeerd bij de kamer van koophandel te Rotterdam inschrijving handelsregister : 24226722.

Analyserapport

Sweco Eindhoven
Harry van den Bergh

Projectnaam	21.1041 aanbesteding Tennet trace Boxmeer-Venray - 002.813.20	Orderdatum	28-10-2022
Projectnummer	51006816	Startdatum	28-10-2022
Rapportnummer	13761481 - 1	Rapportagedatum	03-11-2022

Nummer	Monstersoort	Monsterspecificatie
001	Grondwater (AS3000)	hb-031-1-1 hb-031 (200-350)

Analyse	Eenheid	Q	001
METALEN			
barium	µg/l	S	66
cadmium	µg/l	S	0.72
kobalt	µg/l	S	3.5
koper	µg/l	S	25
kwik	µg/l	S	<0.05
lood	µg/l	S	<2
molybdeen	µg/l	S	<2
nikkel	µg/l	S	8.4
zink	µg/l	S	160
VLUCHTIGE AROMATEN			
benzeen	µg/l	S	<0.2
tolueen	µg/l	S	0.23
ethylbenzeen	µg/l	S	<0.2
o-xyleen	µg/l	S	0.16
p- en m-xyleen	µg/l	S	0.32
xylenen (0.7 factor)	µg/l	S	0.48 [1)]
styreen	µg/l	S	<0.2
naftaleen	µg/l	S	<0.02
GEHALOGENEERDE KOOLWATERSTOFFEN			
1,1-dichloorethaan	µg/l	S	<0.2
1,2-dichloorethaan	µg/l	S	<0.2
1,1-dichlooretheen	µg/l	S	<0.1
cis-1,2-dichlooretheen	µg/l	S	<0.1
trans-1,2-dichlooretheen	µg/l	S	<0.1
som (cis,trans) 1,2-dichloorethenen (0.7 factor)	µg/l	S	0.14 [1)]
dichloormethaan	µg/l	S	<0.2
1,1-dichloorpropaan	µg/l	S	<0.2
1,2-dichloorpropaan	µg/l	S	<0.2
1,3-dichloorpropaan	µg/l	S	<0.2
som dichloorpropanen (0.7 factor)	µg/l	S	0.42 [1)]
tetrachlooretheen	µg/l	S	<0.1
tetrachloormethaan	µg/l	S	<0.1
1,1,1-trichloorethaan	µg/l	S	<0.1
1,1,2-trichloorethaan	µg/l	S	<0.1
trichlooretheen	µg/l	S	<0.2
chloroform	µg/l	S	<0.2
vinylchloride	µg/l	S	<0.2
tribroommethaan	µg/l	S	<0.2
MINERALE OLIE			
fractie C10-C12	µg/l		<25

De met S gemerkte analyses zijn geaccrediteerd en vallen onder de AS3000-erkenning.

Paraaf :

SGS Environmental Analytics IS GEACCREDITEERD VOLGENS DE DOOR DE RAAD VOOR ACCREDITATIE GESTELDE CRITERIA VOOR TESTLABORATORIA CONFORM EN ISO/IEC 17025:2017 ONDER NR. L 028.

SGS Environmental Analytics – Vestiging van SGS Nederland BV, Malledijk 18 - P.O. Box 200, NL-3200 AE Spijkenisse - Nederland. Al onze werkzaamheden worden uitgevoerd onder de algemene voorwaarden gedeponeerd bij de kamer van koophandel te Rotterdam inschrijving handelsregister : 24226722.

Analyserapport

Sweco Eindhoven
Harry van den Bergh

Projectnaam	21.1041 aanbesteding Tennet trace Boxmeer-Venray - 002.813.20	Orderdatum	28-10-2022
Projectnummer	51006816	Startdatum	28-10-2022
Rapportnummer	13761481 - 1	Rapportagedatum	03-11-2022

Nummer	Monstersoort	Monsterspecificatie
001	Grondwater (AS3000)	hb-031-1-1 hb-031 (200-350)

Analyse	Eenheid	Q	001
fractie C12-C22	µg/l		<25
fractie C22-C30	µg/l		<25
fractie C30-C40	µg/l		<25
totaal olie C10 - C40	µg/l	S	<50

De met S gemerkte analyses zijn geaccrediteerd en vallen onder de AS3000-erkenning.

Paraaf :

SGS Environmental Analytics IS GEACCREDITEERD VOLGENS DE DOOR DE RAAD VOOR ACCREDITATIE GESTELDE CRITERIA VOOR TESTLABORATORIA CONFORM EN ISO/IEC 17025:2017 ONDER NR. L 028.

SGS Environmental Analytics – Vestiging van SGS Nederland BV, Malledijk 18 - P.O. Box 200, NL-3200 AE Spijkenisse - Nederland. Al onze werkzaamheden worden uitgevoerd onder de algemene voorwaarden gedeponeerd bij de kamer van koophandel te Rotterdam inschrijving handelsregister : 24226722.

Analyserapport

Sweco Eindhoven
Harry van den Bergh

Projectnaam	21.1041 aanbesteding Tennet trace Boxmeer-Venray - 002.813.20	Orderdatum	28-10-2022
Projectnummer	51006816	Startdatum	28-10-2022
Rapportnummer	13761481 - 1	Rapportagedatum	03-11-2022

Monster beschrijvingen

001	*	De monstervoorbehandeling en analyses zijn uitgevoerd conform Accreditatieschema AS3000, dit geldt alleen voor de analyses die worden gerapporteerd met het "S" kenmerk.

Voetnoten

1	De sommatie na verrekening van de 0.7 factor voor <-waarden volgens BoToVa.

Paraaf :

SGS Environmental Analytics IS GEACCREDITEERD VOLGENS DE DOOR DE RAAD VOOR ACCREDITATIE GESTELDE CRITERIA VOOR TESTLABORATORIA CONFORM EN ISO/IEC 17025:2017 ONDER NR. L 028.

SGS Environmental Analytics – Vestiging van SGS Nederland BV, Malledijk 18 - P.O. Box 200, NL-3200 AE Spijkenisse - Nederland. Al onze werkzaamheden worden uitgevoerd onder de algemene voorwaarden gedeponeerd bij de kamer van koophandel te Rotterdam inschrijving handelsregister : 24226722.

Analyserapport

Sweco Eindhoven
Harry van den Bergh

Projectnaam	21.1041 aanbesteding Tennet trace Boxmeer-Venray - 002.813.20	Orderdatum	28-10-2022
Projectnummer	51006816	Startdatum	28-10-2022
Rapportnummer	13761481 - 1	Rapportagedatum	03-11-2022

Analyse	Monstersoort	Relatie tot norm
barium	Grondwater (AS3000)	AS3110-3 en NEN-EN-ISO 17294-2
cadmium	Grondwater (AS3000)	Idem
kobalt	Grondwater (AS3000)	Idem
koper	Grondwater (AS3000)	Idem
kwik	Grondwater (AS3000)	AS3110-3 en NEN-EN-ISO 17852
lood	Grondwater (AS3000)	AS3110-3 en NEN-EN-ISO 17294-2
molybdeen	Grondwater (AS3000)	Idem
nikkel	Grondwater (AS3000)	Idem
zink	Grondwater (AS3000)	Idem
benzeen	Grondwater (AS3000)	AS3130-1
tolueen	Grondwater (AS3000)	Idem
ethylbenzeen	Grondwater (AS3000)	Idem
o-xyleen	Grondwater (AS3000)	Idem
p- en m-xyleen	Grondwater (AS3000)	Idem
xylenen (0.7 factor)	Grondwater (AS3000)	Idem
styreen	Grondwater (AS3000)	Idem
naftaleen	Grondwater (AS3000)	Idem
1,1-dichloorethaan	Grondwater (AS3000)	Idem
1,2-dichloorethaan	Grondwater (AS3000)	Idem
1,1-dichlooretheen	Grondwater (AS3000)	Idem
cis-1,2-dichlooretheen	Grondwater (AS3000)	Idem
trans-1,2-dichlooretheen	Grondwater (AS3000)	Idem
som (cis,trans) 1,2-dichloorethenen (0.7 factor)	Grondwater (AS3000)	Idem
dichloormethaan	Grondwater (AS3000)	Idem
1,1-dichloorpropaan	Grondwater (AS3000)	Idem
1,2-dichloorpropaan	Grondwater (AS3000)	Idem
1,3-dichloorpropaan	Grondwater (AS3000)	Idem
som dichloorpropanen (0.7 factor)	Grondwater (AS3000)	Idem
tetrachlooretheen	Grondwater (AS3000)	Idem
tetrachloormethaan	Grondwater (AS3000)	Idem
1,1,1-trichloorethaan	Grondwater (AS3000)	Idem
1,1,2-trichloorethaan	Grondwater (AS3000)	Idem
trichlooretheen	Grondwater (AS3000)	Idem
chloroform	Grondwater (AS3000)	Idem
vinylchloride	Grondwater (AS3000)	Idem
tribroommethaan	Grondwater (AS3000)	Idem
totaal olie C10 - C40	Grondwater (AS3000)	AS3110-5

Monster	Barcode	Aanlevering	Monstername	Verpakking
001	G7054507	27-10-2022	27-10-2022	ALC236
001	B2115166	27-10-2022	27-10-2022	ALC204
001	G7054502	27-10-2022	27-10-2022	ALC236

Paraaf :

SGS Environmental Analytics IS GEACCREDITEERD VOLGENS DE DOOR DE RAAD VOOR ACCREDITATIE GESTELDE CRITERIA VOOR TESTLABORATORIA CONFORM EN ISO/IEC 17025:2017 ONDER NR. L 028.

SGS Environmental Analytics – Vestiging van SGS Nederland BV, Malledijk 18 - P.O. Box 200, NL-3200 AE Spijkenisse - Nederland. Al onze werkzaamheden worden uitgevoerd onder de algemene voorwaarden gedeponeerd bij de kamer van koophandel te Rotterdam inschrijving handelsregister : 24226722.

SGS Environmental Analytics
Correspondentieadres
Steenhouwerstraat 15 · 3194 AG Rotterdam
Tel.: +31 (0)10 231 47 00 · Fax: +31 (0)10 416 30 34
www.sgs.com/analytics-nl

Analyserapport

Sweco Eindhoven
Harry van den Bergh
Postbus 1265
5602BG EINDHOVEN

Uw projectnaam	: 21.1041 aanbesteding Tennet trace Boxmeer-Venray - 002.813.20
Uw projectnummer	: 51006816
SGS rapportnummer	: 13761560, versienummer: 1.
Rapport-verificatienummer	: I2F9FXH4

Rotterdam, 03-11-2022

Geachte heer/mevrouw,

Hierbij ontvangt u de analyse resultaten van het laboratoriumonderzoek ten behoeve van uw project 51006816. Het onderzoek werd uitgevoerd conform uw opdracht. De gerapporteerde resultaten hebben uitsluitend betrekking op de door SGS geteste monsters en zoals door SGS ontvangen zijn. De door u aangegeven omschrijvingen voor de monsters, het project en de monsternamedatum (indien aangeleverd) zijn overgenomen in dit analyserapport. SGS is niet verantwoordelijk voor de gegevens verstrekt door de opdrachtgever.

Het onderzoek is uitgevoerd door SGS Environmental Analytics, gevestigd aan de Steenhouwerstraat 15 in Rotterdam (NL). Indien het onderzoek is uitgevoerd door derden is dit in het rapport aangegeven.

Dit analyserapport bestaat inclusief bijlagen uit 5 pagina's. In geval van een versienummer van '2' of hoger vervallen de voorgaande versies. Alle bijlagen maken onlosmakelijk onderdeel uit van het rapport. Alleen vermenigvuldiging van het hele rapport is toegestaan.

Voor meer informatie, omtrent bijvoorbeeld meetonzekerheid of gebruikte analysemethoden, kunt u contact opnemen met de afdeling Customer Support.

Per 1 september 2022 is SGS Environmental Analytics B.V. gefuseerd met SGS Nederland B.V. en handelt onder de naam SGS Environmental Analytics. Alle erkenningen van SGS Environmental Analytics B.V. blijven van kracht en zijn/worden omgezet naar SGS Nederland B.V.

Wij vertrouwen er op u met deze informatie van dienst te zijn.

Hoogachtend,

Jaap-Willem Hutter
Technical Director

SGS Environmental Analytics IS GEACCREDITEERD VOLGENS DE DOOR DE RAAD VOOR ACCREDITATIE GESTELDE CRITERIA VOOR TESTLABORATORIA CONFORM EN ISO/IEC 17025:2017 ONDER NR. L 028.

SGS Environmental Analytics – Vestiging van SGS Nederland BV, Malledijk 18 - P.O. Box 200, NL-3200 AE Spijkenisse - Nederland. Al onze werkzaamheden worden uitgevoerd onder de algemene voorwaarden gedeponeerd bij de kamer van koophandel te Rotterdam inschrijving handelsregister : 24226722.

Analyserapport

Sweco Eindhoven
Harry van den Bergh

Projectnaam	21.1041 aanbesteding Tennet trace Boxmeer-Venray - 002.813.20	Orderdatum	28-10-2022
Projectnummer	51006816	Startdatum	28-10-2022
Rapportnummer	13761560 - 1	Rapportagedatum	03-11-2022

Nummer	Monstersoort	Monsterspecificatie
001	Grondwater (AS3000)	mb-16-1-1 mb-16 (250-350)

Analyse	Eenheid	Q	001
METALEN			
barium	µg/l	S	46
cadmium	µg/l	S	<0.2
kobalt	µg/l	S	<2
koper	µg/l	S	2.0
kwik	µg/l	S	<0.05
lood	µg/l	S	<2
molybdeen	µg/l	S	<2
nikkel	µg/l	S	4.7
zink	µg/l	S	<10
VLUCHTIGE AROMATEN			
benzeen	µg/l	S	<0.2
tolueen	µg/l	S	<0.2
ethylbenzeen	µg/l	S	<0.2
o-xyleen	µg/l	S	0.11
p- en m-xyleen	µg/l	S	<0.2
xylenen (0.7 factor)	µg/l	S	0.25 [1)]
styreen	µg/l	S	<0.2
naftaleen	µg/l	S	<0.02
GEHALOGENEERDE KOOLWATERSTOFFEN			
1,1-dichloorethaan	µg/l	S	<0.2
1,2-dichloorethaan	µg/l	S	<0.2
1,1-dichlooretheen	µg/l	S	<0.1
cis-1,2-dichlooretheen	µg/l	S	<0.1
trans-1,2-dichlooretheen	µg/l	S	<0.1
som (cis,trans) 1,2-dichloorethenen (0.7 factor)	µg/l	S	0.14 [1)]
dichloormethaan	µg/l	S	<0.2
1,1-dichloorpropaan	µg/l	S	<0.2
1,2-dichloorpropaan	µg/l	S	<0.2
1,3-dichloorpropaan	µg/l	S	<0.2
som dichloorpropanen (0.7 factor)	µg/l	S	0.42 [1)]
tetrachlooretheen	µg/l	S	<0.1
tetrachloormethaan	µg/l	S	<0.1
1,1,1-trichloorethaan	µg/l	S	<0.1
1,1,2-trichloorethaan	µg/l	S	<0.1
trichlooretheen	µg/l	S	<0.2
chloroform	µg/l	S	<0.2
vinylchloride	µg/l	S	<0.2
tribroommethaan	µg/l	S	<0.2
MINERALE OLIE			
fractie C10-C12	µg/l		<25

De met S gemerkte analyses zijn geaccrediteerd en vallen onder de AS3000-erkenning.

Paraaf :

SGS Environmental Analytics IS GEACCREDITEERD VOLGENS DE DOOR DE RAAD VOOR ACCREDITATIE GESTELDE CRITERIA VOOR TESTLABORATORIA CONFORM EN ISO/IEC 17025:2017 ONDER NR. L 028.

SGS Environmental Analytics – Vestiging van SGS Nederland BV, Malledijk 18 - P.O. Box 200, NL-3200 AE Spijkenisse - Nederland. Al onze werkzaamheden worden uitgevoerd onder de algemene voorwaarden gedeponeerd bij de kamer van koophandel te Rotterdam inschrijving handelsregister : 24226722.

Analyserapport

Sweco Eindhoven
Harry van den Bergh

Projectnaam	21.1041 aanbesteding Tennet trace Boxmeer-Venray - 002.813.20	Orderdatum	28-10-2022
Projectnummer	51006816	Startdatum	28-10-2022
Rapportnummer	13761560 - 1	Rapportagedatum	03-11-2022

Nummer	Monstersoort	Monsterspecificatie
001	Grondwater (AS3000)	mb-16-1-1 mb-16 (250-350)

Analyse	Eenheid	Q	001
fractie C12-C22	µg/l		<25
fractie C22-C30	µg/l		<25
fractie C30-C40	µg/l		<25
totaal olie C10 - C40	µg/l	S	<50

De met S gemerkte analyses zijn geaccrediteerd en vallen onder de AS3000-erkenning.

Paraaf :

SGS Environmental Analytics IS GEACCREDITEERD VOLGENS DE DOOR DE RAAD VOOR ACCREDITATIE GESTELDE CRITERIA VOOR TESTLABORATORIA CONFORM EN ISO/IEC 17025:2017 ONDER NR. L 028.

SGS Environmental Analytics – Vestiging van SGS Nederland BV, Malledijk 18 - P.O. Box 200, NL-3200 AE Spijkenisse - Nederland. Al onze werkzaamheden worden uitgevoerd onder de algemene voorwaarden gedeponeerd bij de kamer van koophandel te Rotterdam inschrijving handelsregister : 24226722.

Analyserapport

Sweco Eindhoven
Harry van den Bergh

Projectnaam	21.1041 aanbesteding Tennet trace Boxmeer-Venray - 002.813.20	Orderdatum	28-10-2022
Projectnummer	51006816	Startdatum	28-10-2022
Rapportnummer	13761560 - 1	Rapportagedatum	03-11-2022

Monster beschrijvingen

001	*	De monstervoorbehandeling en analyses zijn uitgevoerd conform Accreditatieschema AS3000, dit geldt alleen voor de analyses die worden gerapporteerd met het "S" kenmerk.

Voetnoten

1	De sommatie na verrekening van de 0.7 factor voor <-waarden volgens BoToVa.

Paraaf :

SGS Environmental Analytics IS GEACCREDITEERD VOLGENS DE DOOR DE RAAD VOOR ACCREDITATIE GESTELDE CRITERIA VOOR TESTLABORATORIA CONFORM EN ISO/IEC 17025:2017 ONDER NR. L 028.

SGS Environmental Analytics – Vestiging van SGS Nederland BV, Malledijk 18 - P.O. Box 200, NL-3200 AE Spijkenisse - Nederland. Al onze werkzaamheden worden uitgevoerd onder de algemene voorwaarden gedeponeerd bij de kamer van koophandel te Rotterdam inschrijving handelsregister : 24226722.

Analyserapport

Sweco Eindhoven
Harry van den Bergh

Projectnaam	21.1041 aanbesteding Tennet trace Boxmeer-Venray - 002.813.20	Orderdatum	28-10-2022
Projectnummer	51006816	Startdatum	28-10-2022
Rapportnummer	13761560 - 1	Rapportagedatum	03-11-2022

Analyse	Monstersoort	Relatie tot norm
barium	Grondwater (AS3000)	AS3110-3 en NEN-EN-ISO 17294-2
cadmium	Grondwater (AS3000)	Idem
kobalt	Grondwater (AS3000)	Idem
koper	Grondwater (AS3000)	Idem
kwik	Grondwater (AS3000)	AS3110-3 en NEN-EN-ISO 17852
lood	Grondwater (AS3000)	AS3110-3 en NEN-EN-ISO 17294-2
molybdeen	Grondwater (AS3000)	Idem
nikkel	Grondwater (AS3000)	Idem
zink	Grondwater (AS3000)	Idem
benzeen	Grondwater (AS3000)	AS3130-1
tolueen	Grondwater (AS3000)	Idem
ethylbenzeen	Grondwater (AS3000)	Idem
o-xyleen	Grondwater (AS3000)	Idem
p- en m-xyleen	Grondwater (AS3000)	Idem
xylenen (0.7 factor)	Grondwater (AS3000)	Idem
styreen	Grondwater (AS3000)	Idem
naftaleen	Grondwater (AS3000)	Idem
1,1-dichloorethaan	Grondwater (AS3000)	Idem
1,2-dichloorethaan	Grondwater (AS3000)	Idem
1,1-dichlooretheen	Grondwater (AS3000)	Idem
cis-1,2-dichlooretheen	Grondwater (AS3000)	Idem
trans-1,2-dichlooretheen	Grondwater (AS3000)	Idem
som (cis,trans) 1,2-dichloorethenen (0.7 factor)	Grondwater (AS3000)	Idem
dichloormethaan	Grondwater (AS3000)	Idem
1,1-dichloorpropaan	Grondwater (AS3000)	Idem
1,2-dichloorpropaan	Grondwater (AS3000)	Idem
1,3-dichloorpropaan	Grondwater (AS3000)	Idem
som dichloorpropanen (0.7 factor)	Grondwater (AS3000)	Idem
tetrachlooretheen	Grondwater (AS3000)	Idem
tetrachloormethaan	Grondwater (AS3000)	Idem
1,1,1-trichloorethaan	Grondwater (AS3000)	Idem
1,1,2-trichloorethaan	Grondwater (AS3000)	Idem
trichlooretheen	Grondwater (AS3000)	Idem
chloroform	Grondwater (AS3000)	Idem
vinylchloride	Grondwater (AS3000)	Idem
tribroommethaan	Grondwater (AS3000)	Idem
totaal olie C10 - C40	Grondwater (AS3000)	AS3110-5

Monster	Barcode	Aanlevering	Monstername	Verpakking
001	G7054536	28-10-2022	28-10-2022	ALC236
001	B2115160	28-10-2022	28-10-2022	ALC204
001	G7054513	28-10-2022	28-10-2022	ALC236

Paraaf :

SGS Environmental Analytics IS GEACCREDITEERD VOLGENS DE DOOR DE RAAD VOOR ACCREDITATIE GESTELDE CRITERIA VOOR TESTLABORATORIA CONFORM EN ISO/IEC 17025:2017 ONDER NR. L 028.

SGS Environmental Analytics – Vestiging van SGS Nederland BV, Malledijk 18 - P.O. Box 200, NL-3200 AE Spijkenisse - Nederland. Al onze werkzaamheden worden uitgevoerd onder de algemene voorwaarden gedeponeerd bij de kamer van koophandel te Rotterdam inschrijving handelsregister : 24226722.

SGS Environmental Analytics
Correspondentieadres
Steenhouwerstraat 15 · 3194 AG Rotterdam
Tel.: +31 (0)10 231 47 00 · Fax: +31 (0)10 416 30 34
www.sgs.com/analytics-nl

Analyserapport

Sweco Eindhoven
Harry van den Bergh
Postbus 1265
5602BG EINDHOVEN

Uw projectnaam	: 21.1041 aanbesteding Tennet trace Boxmeer-Venray - 002.813.20
Uw projectnummer	: 51006816
SGS rapportnummer	: 13761570, versienummer: 1.
Rapport-verificatienummer	: F7QTN66I

Rotterdam, 01-11-2022

Geachte heer/mevrouw,

Hierbij ontvangt u de analyse resultaten van het laboratoriumonderzoek ten behoeve van uw project 51006816. Het onderzoek werd uitgevoerd conform uw opdracht. De gerapporteerde resultaten hebben uitsluitend betrekking op de door SGS geteste monsters en zoals door SGS ontvangen zijn. De door u aangegeven omschrijvingen voor de monsters, het project en de monsternamedatum (indien aangeleverd) zijn overgenomen in dit analyserapport. SGS is niet verantwoordelijk voor de gegevens verstrekt door de opdrachtgever.

Het onderzoek is uitgevoerd door SGS Environmental Analytics, gevestigd aan de Steenhouwerstraat 15 in Rotterdam (NL). Indien het onderzoek is uitgevoerd door derden is dit in het rapport aangegeven.

Dit analyserapport bestaat inclusief bijlagen uit 4 pagina's. In geval van een versienummer van '2' of hoger vervallen de voorgaande versies. Alle bijlagen maken onlosmakelijk onderdeel uit van het rapport. Alleen vermenigvuldiging van het hele rapport is toegestaan.

Voor meer informatie, omtrent bijvoorbeeld meetonzekerheid of gebruikte analysemethoden, kunt u contact opnemen met de afdeling Customer Support.

Per 1 september 2022 is SGS Environmental Analytics B.V. gefuseerd met SGS Nederland B.V. en handelt onder de naam SGS Environmental Analytics. Alle erkenningen van SGS Environmental Analytics B.V. blijven van kracht en zijn/worden omgezet naar SGS Nederland B.V.

Wij vertrouwen er op u met deze informatie van dienst te zijn.

Hoogachtend,

Jaap-Willem Hutter
Technical Director

SGS Environmental Analytics IS GEACCREDITEERD VOLGENS DE DOOR DE RAAD VOOR ACCREDITATIE GESTELDE CRITERIA VOOR TESTLABORATORIA CONFORM EN ISO/IEC 17025:2017 ONDER NR. L 028.

SGS Environmental Analytics – Vestiging van SGS Nederland BV, Malledijk 18 - P.O. Box 200, NL-3200 AE Spijkenisse - Nederland. Al onze werkzaamheden worden uitgevoerd onder de algemene voorwaarden gedeponeerd bij de kamer van koophandel te Rotterdam inschrijving handelsregister : 24226722.

Analyserapport

Sweco Eindhoven
Harry van den Bergh

Projectnaam	21.1041 aanbesteding Tennet trace Boxmeer-Venray - 002.813.20	Orderdatum	28-10-2022
Projectnummer	51006816	Startdatum	28-10-2022
Rapportnummer	13761570 - 1	Rapportagedatum	01-11-2022

Nummer	Monstersoort	Monsterspecificatie
001	Grondwater (AS3000)	mb-45-1-1 mb-45 (400-500)
002	Grondwater (AS3000)	mb-45-2-1 mb-45 (1500-1600)

Analyse	Eenheid	Q	001	002
GEHALOGENEERDE KOOLWATERSTOFFEN				
1,2-dichloorethaan	µg/l	S	<0.2	<0.2
cis-1,2-dichlooretheen	µg/l	S	<0.1	<0.1
trans-1,2-dichlooretheen	µg/l	S	<0.1	<0.1
som (cis,trans) 1,2-dichloorethenen (0.7 factor)	µg/l	S	0.14 [1)]	0.14 [1)]
1,2-dichloorpropaan	µg/l	S	<0.2	<0.2
tetrachlooretheen	µg/l	S	<0.1	<0.1
tetrachloormethaan	µg/l	S	<0.1	<0.1
1,1,1-trichloorethaan	µg/l	S	<0.1	<0.1
1,1,2-trichloorethaan	µg/l	S	<0.1	<0.1
trichlooretheen	µg/l	S	<0.2	<0.2
chloroform	µg/l	S	<0.2	<0.2
vinylchloride	µg/l	S	<0.2	<0.2

De met S gemerkte analyses zijn geaccrediteerd en vallen onder de AS3000-erkenning.

Paraaf :

SGS Environmental Analytics IS GEACCREDITEERD VOLGENS DE DOOR DE RAAD VOOR ACCREDITATIE GESTELDE CRITERIA VOOR TESTLABORATORIA CONFORM EN ISO/IEC 17025:2017 ONDER NR. L 028.

SGS Environmental Analytics – Vestiging van SGS Nederland BV, Malledijk 18 - P.O. Box 200, NL-3200 AE Spijkenisse - Nederland. Al onze werkzaamheden worden uitgevoerd onder de algemene voorwaarden gedeponeerd bij de kamer van koophandel te Rotterdam inschrijving handelsregister : 24226722.

Analyserapport

Sweco Eindhoven
Harry van den Bergh

Projectnaam	21.1041 aanbesteding Tennet trace Boxmeer-Venray - 002.813.20	Orderdatum	28-10-2022
Projectnummer	51006816	Startdatum	28-10-2022
Rapportnummer	13761570 - 1	Rapportagedatum	01-11-2022

Monster beschrijvingen

001	*	De monstervoorbehandeling en analyses zijn uitgevoerd conform Accreditatieschema AS3000, dit geldt alleen voor de analyses die worden gerapporteerd met het "S" kenmerk.
002	*	De monstervoorbehandeling en analyses zijn uitgevoerd conform Accreditatieschema AS3000, dit geldt alleen voor de analyses die worden gerapporteerd met het "S" kenmerk.

Voetnoten

1 De sommatie na verrekening van de 0.7 factor voor <-waarden volgens BoToVa.

Paraaf :

SGS Environmental Analytics IS GEACCREDITEERD VOLGENS DE DOOR DE RAAD VOOR ACCREDITATIE GESTELDE CRITERIA VOOR TESTLABORATORIA CONFORM EN ISO/IEC 17025:2017 ONDER NR. L 028.

SGS Environmental Analytics – Vestiging van SGS Nederland BV, Malledijk 18 - P.O. Box 200, NL-3200 AE Spijkenisse - Nederland. Al onze werkzaamheden worden uitgevoerd onder de algemene voorwaarden gedeponeerd bij de kamer van koophandel te Rotterdam inschrijving handelsregister : 24226722.

Analyserapport

Sweco Eindhoven
Harry van den Bergh

Projectnaam	21.1041 aanbesteding Tennet trace Boxmeer-Venray - 002.813.20	Orderdatum	28-10-2022
Projectnummer	51006816	Startdatum	28-10-2022
Rapportnummer	13761570 - 1	Rapportagedatum	01-11-2022

Analyse	Monstersoort	Relatie tot norm
1,2-dichloorethaan	Grondwater (AS3000)	AS3130-1
cis-1,2-dichlooretheen	Grondwater (AS3000)	Idem
trans-1,2-dichlooretheen	Grondwater (AS3000)	Idem
som (cis,trans) 1,2-dichloorethenen (0.7 factor)	Grondwater (AS3000)	Idem
1,2-dichloorpropaan	Grondwater (AS3000)	Idem
tetrachlooretheen	Grondwater (AS3000)	Idem
tetrachloormethaan	Grondwater (AS3000)	Idem
1,1,1-trichloorethaan	Grondwater (AS3000)	Idem
1,1,2-trichloorethaan	Grondwater (AS3000)	Idem
trichlooretheen	Grondwater (AS3000)	Idem
chloroform	Grondwater (AS3000)	Idem
vinylchloride	Grondwater (AS3000)	Idem

Monster	Barcode	Aanlevering	Monstername	Verpakking
001	G7054512	28-10-2022	28-10-2022	ALC236
001	B2115142	28-10-2022	28-10-2022	ALC204
001	G7054506	28-10-2022	28-10-2022	ALC236
002	B2115146	28-10-2022	28-10-2022	ALC204
002	G7054538	28-10-2022	28-10-2022	ALC236
002	G7054518	28-10-2022	28-10-2022	ALC236

Paraaf :

SGS Environmental Analytics IS GEACCREDITEERD VOLGENS DE DOOR DE RAAD VOOR ACCREDITATIE GESTELDE CRITERIA VOOR TESTLABORATORIA CONFORM EN ISO/IEC 17025:2017 ONDER NR. L 028.

SGS Environmental Analytics – Vestiging van SGS Nederland BV, Malledijk 18 - P.O. Box 200, NL-3200 AE Spijkenisse - Nederland. Al onze werkzaamheden worden uitgevoerd onder de algemene voorwaarden gedeponeerd bij de kamer van koophandel te Rotterdam inschrijving handelsregister : 24226722.

SGS Environmental Analytics
Correspondentieadres
Steenhouwerstraat 15 · 3194 AG Rotterdam
Tel.: +31 (0)10 231 47 00 · Fax: +31 (0)10 416 30 34
www.sgs.com/analytics-nl

Analyserapport

Sweco Eindhoven
Harry van den Bergh
Postbus 1265
5602BG EINDHOVEN

Uw projectnaam	: 21.1041 aanbesteding Tennet trace Boxmeer-Venray - 002.813.20
Uw projectnummer	: 51006816
SGS rapportnummer	: 13803801, versienummer: 1.
Rapport-verificatienummer	: E8WJEATX

Rotterdam, 23-01-2023

Geachte heer/mevrouw,

Hierbij ontvangt u de analyse resultaten van het laboratoriumonderzoek ten behoeve van uw project 51006816. Het onderzoek werd uitgevoerd conform uw opdracht. De gerapporteerde resultaten hebben uitsluitend betrekking op de door SGS geteste monsters en zoals door SGS ontvangen zijn. De door u aangegeven omschrijvingen voor de monsters, het project en de monsternamedatum (indien aangeleverd) zijn overgenomen in dit analyserapport. SGS is niet verantwoordelijk voor de gegevens verstrekt door de opdrachtgever.

Het onderzoek is uitgevoerd door SGS Environmental Analytics, gevestigd aan de Steenhouwerstraat 15 in Rotterdam (NL). Indien het onderzoek is uitgevoerd door derden is dit in het rapport aangegeven.

Dit analyserapport bestaat inclusief bijlagen uit 9 pagina's. In geval van een versienummer van '2' of hoger vervallen de voorgaande versies. Alle bijlagen maken onlosmakelijk onderdeel uit van het rapport. Alleen vermenigvuldiging van het hele rapport is toegestaan.

Voor meer informatie, omtrent bijvoorbeeld meetonzekerheid of gebruikte analysemethoden, kunt u contact opnemen met de afdeling Customer Support.

Per 1 september 2022 is SGS Environmental Analytics B.V. gefuseerd met SGS Nederland B.V. en handelt onder de naam SGS Environmental Analytics. Alle erkenningen van SGS Environmental Analytics B.V. blijven van kracht en zijn/worden omgezet naar SGS Nederland B.V.

Wij vertrouwen er op u met deze informatie van dienst te zijn.

Hoogachtend,

René Eugster
Operations Manager Rotterdam

TESTEN RvA L 028

SGS Environmental Analytics IS GEACCREDITEERD VOLGENS DE DOOR DE RAAD VOOR ACCREDITATIE GESTELDE CRITERIA VOOR TESTLABORATORIA CONFORM EN ISO/IEC 17025:2017 ONDER NR. L 028.

SGS Environmental Analytics – Vestiging van SGS Nederland BV, Malledijk 18 - P.O. Box 200, NL-3200 AE Spijkenisse - Nederland. Al onze werkzaamheden worden uitgevoerd onder de algemene voorwaarden gedeponeerd bij de kamer van koophandel te Rotterdam inschrijving handelsregister : 24226722.

AS3000

Analyserapport

Sweco Eindhoven
Harry van den Bergh

Projectnaam	21.1041 aanbesteding Tennet trace Boxmeer-Venray - 002.813.20	Orderdatum	19-01-2023
Projectnummer	51006816	Startdatum	19-01-2023
Rapportnummer	13803801 - 1	Rapportagedatum	23-01-2023

Nummer	Monstersoort	Monsterspecificatie
001	Grondwater (AS3000)	hb-284-1-1 hb-284 (150-250)
002	Grondwater (AS3000)	hb-338-1-1 hb-338 (350-450)
003	Grondwater (AS3000)	hb-341-1-1 hb-341 (230-330)
004	Grondwater (AS3000)	mb-46-1-1 mb-46 (600-700)
005	Grondwater (AS3000)	mb-46-2-1 mb-46 (1500-1600)

Analyse	Eenheid	Q	001	002	003	004	005
METALEN							
barium	µg/l	S	59	<20	71	81	56
cadmium	µg/l	S	0.66	<0.2	<0.2	<0.2	<0.2
kobalt	µg/l	S	9.2	<2	38	9.2	4.1
koper	µg/l	S	55	<2	9.9	<2	2.4
kwik	µg/l	S	<0.05	<0.05	<0.05	<0.05	<0.05
lood	µg/l	S	17	<2	<2	<2	<2
molybdeen	µg/l	S	<2	<2	<2	7.2	7.0
nikkel	µg/l	S	23	<3	59	10	8.5
zink	µg/l	S	150	<10	18	40	77
VLUCHTIGE AROMATEN							
benzeen	µg/l	S	<0.2	<0.2	<0.2	<0.2	<0.2
tolueen	µg/l	S	<0.2	<0.2	<0.2	<0.2	<0.2
ethylbenzeen	µg/l	S	<0.2	<0.2	<0.2	<0.2	<0.2
o-xyleen	µg/l	S	<0.1	<0.1	<0.1	<0.1	<0.1
p- en m-xyleen	µg/l	S	<0.2	<0.2	<0.2	<0.2	<0.2
xylenen (0.7 factor)	µg/l	S	0.21 [1)]	0.21 [1)]	0.21 [1)]	0.21 [1)]	0.21 [1)]
styreen	µg/l	S	<0.2	<0.2	<0.2	<0.2	<0.2
naftaleen	µg/l	S	<0.02	<0.02	<0.02	<0.02	<0.02
GEHALOGENEERDE KOOLWATERSTOFFEN							
1,1-dichloorethaan	µg/l	S	<0.2	<0.2	<0.2	<0.2	<0.2
1,2-dichloorethaan	µg/l	S	<0.2	<0.2	<0.2	<0.2	<0.2
1,1-dichlooretheen	µg/l	S	<0.1	<0.1	<0.1	<0.1	<0.1
cis-1,2-dichlooretheen	µg/l	S	<0.1	<0.1	<0.1	0.16	0.74
trans-1,2-dichlooretheen	µg/l	S	<0.1	<0.1	<0.1	<0.1	<0.1
som (cis,trans) 1,2-dichloorethenen (0.7 factor)	µg/l	S	0.14 [1)]	0.14 [1)]	0.14 [1)]	0.23 [1)]	0.81 [1)]
dichloormethaan	µg/l	S	<0.2	<0.2	<0.2	<0.2	<0.2
1,1-dichloorpropaan	µg/l	S	<0.2	<0.2	<0.2	<0.2	<0.2
1,2-dichloorpropaan	µg/l	S	0.27	<0.2	<0.2	<0.2	<0.2
1,3-dichloorpropaan	µg/l	S	<0.2	<0.2	<0.2	<0.2	<0.2
som dichloorpropanen (0.7 factor)	µg/l	S	0.55 [1)]	0.42 [1)]	0.42 [1)]	0.42 [1)]	0.42 [1)]
tetrachlooretheen	µg/l	S	<0.1	<0.1	<0.1	<0.1	0.18
tetrachloormethaan	µg/l	S	<0.1	<0.1	<0.1	<0.1	<0.1
1,1,1-trichloorethaan	µg/l	S	<0.1	<0.1	<0.1	<0.1	<0.1

De met S gemerkte analyses zijn geaccrediteerd en vallen onder de AS3000-erkenning.

Paraaf :

SGS Environmental Analytics IS GEACCREDITEERD VOLGENS DE DOOR DE RAAD VOOR ACCREDITATIE GESTELDE CRITERIA VOOR TESTLABORATORIA CONFORM EN ISO/IEC 17025:2017 ONDER NR. L 028.

SGS Environmental Analytics – Vestiging van SGS Nederland BV, Malledijk 18 - P.O. Box 200, NL-3200 AE Spijkenisse - Nederland. Al onze werkzaamheden worden uitgevoerd onder de algemene voorwaarden gedeponeerd bij de kamer van koophandel te Rotterdam inschrijving handelsregister : 24226722.

Analyserapport

Sweco Eindhoven
Harry van den Bergh

Projectnaam	21.1041 aanbesteding Tennet trace Boxmeer-Venray - 002.813.20	Orderdatum	19-01-2023
Projectnummer	51006816	Startdatum	19-01-2023
Rapportnummer	13803801 - 1	Rapportagedatum	23-01-2023

Nummer	Monstersoort	Monsterspecificatie
001	Grondwater (AS3000)	hb-284-1-1 hb-284 (150-250)
002	Grondwater (AS3000)	hb-338-1-1 hb-338 (350-450)
003	Grondwater (AS3000)	hb-341-1-1 hb-341 (230-330)
004	Grondwater (AS3000)	mb-46-1-1 mb-46 (600-700)
005	Grondwater (AS3000)	mb-46-2-1 mb-46 (1500-1600)

Analyse	Eenheid	Q	001	002	003	004	005
1,1,2-trichloorethaan	µg/l	S	<0.1	<0.1	<0.1	<0.1	<0.1
trichlooretheen	µg/l	S	<0.2	<0.2	<0.2	<0.2	<0.2
chloroform	µg/l	S	<0.2	<0.2	<0.2	<0.2	<0.2
vinylchloride	µg/l	S	<0.2	<0.2	<0.2	<0.2	0.56
tribroommethaan	µg/l	S	<0.2	<0.2	<0.2	<0.2	<0.2
MINERALE OLIE							
fractie C10-C12	µg/l		<25	<25	<25	<25	<25
fractie C12-C22	µg/l		<25	<25	<25	<25	<25
fractie C22-C30	µg/l		<25	<25	<25	<25	<25
fractie C30-C40	µg/l		<25	<25	<25	<25	<25
totaal olie C10 - C40	µg/l	S	<50	<50	<50	<50	<50

De met S gemerkte analyses zijn geaccrediteerd en vallen onder de AS3000-erkenning.

Paraaf :

SGS Environmental Analytics IS GEACCREDITEERD VOLGENS DE DOOR DE RAAD VOOR ACCREDITATIE GESTELDE CRITERIA VOOR TESTLABORATORIA CONFORM EN ISO/IEC 17025:2017 ONDER NR. L 028.

SGS Environmental Analytics – Vestiging van SGS Nederland BV, Malledijk 18 - P.O. Box 200, NL-3200 AE Spijkenisse - Nederland. Al onze werkzaamheden worden uitgevoerd onder de algemene voorwaarden gedeponeerd bij de kamer van koophandel te Rotterdam inschrijving handelsregister : 24226722.

Analyserapport

Sweco Eindhoven
Harry van den Bergh

Projectnaam	21.1041 aanbesteding Tennet trace Boxmeer-Venray - 002.813.20	Orderdatum	19-01-2023
Projectnummer	51006816	Startdatum	19-01-2023
Rapportnummer	13803801 - 1	Rapportagedatum	23-01-2023

Monster beschrijvingen

001	*	De monstervoorbehandeling en analyses zijn uitgevoerd conform Accreditatieschema AS3000, dit geldt alleen voor de analyses die worden gerapporteerd met het "S" kenmerk.
002	*	De monstervoorbehandeling en analyses zijn uitgevoerd conform Accreditatieschema AS3000, dit geldt alleen voor de analyses die worden gerapporteerd met het "S" kenmerk.
003	*	De monstervoorbehandeling en analyses zijn uitgevoerd conform Accreditatieschema AS3000, dit geldt alleen voor de analyses die worden gerapporteerd met het "S" kenmerk.
004	*	De monstervoorbehandeling en analyses zijn uitgevoerd conform Accreditatieschema AS3000, dit geldt alleen voor de analyses die worden gerapporteerd met het "S" kenmerk.
005	*	De monstervoorbehandeling en analyses zijn uitgevoerd conform Accreditatieschema AS3000, dit geldt alleen voor de analyses die worden gerapporteerd met het "S" kenmerk.

Voetnoten

1 De sommatie na verrekening van de 0.7 factor voor <-waarden volgens BoToVa.

Paraaf :

SGS Environmental Analytics IS GEACCREDITEERD VOLGENS DE DOOR DE RAAD VOOR ACCREDITATIE GESTELDE CRITERIA VOOR TESTLABORATORIA CONFORM EN ISO/IEC 17025:2017 ONDER NR. L 028.

SGS Environmental Analytics – Vestiging van SGS Nederland BV, Malledijk 18 - P.O. Box 200, NL-3200 AE Spijkenisse - Nederland. Al onze werkzaamheden worden uitgevoerd onder de algemene voorwaarden gedeponeerd bij de kamer van koophandel te Rotterdam inschrijving handelsregister : 24226722.

Analyserapport

Sweco Eindhoven
Harry van den Bergh

Projectnaam	21.1041 aanbesteding Tennet trace Boxmeer-Venray - 002.813.20	Orderdatum	19-01-2023
Projectnummer	51006816	Startdatum	19-01-2023
Rapportnummer	13803801 - 1	Rapportagedatum	23-01-2023

Nummer	Monstersoort	Monsterspecificatie
006	Grondwater (AS3000)	mb-48-1-1 mb-48 (1900-2000)

Analyse	Eenheid	Q	006
METALEN			
barium	µg/l	S	46
cadmium	µg/l	S	<0.2
kobalt	µg/l	S	4.2
koper	µg/l	S	<2
kwik	µg/l	S	<0.05
lood	µg/l	S	<2
molybdeen	µg/l	S	<2
nikkel	µg/l	S	7.4
zink	µg/l	S	93
VLUCHTIGE AROMATEN			
benzeen	µg/l	S	<0.2
tolueen	µg/l	S	<0.2
ethylbenzeen	µg/l	S	<0.2
o-xyleen	µg/l	S	<0.1
p- en m-xyleen	µg/l	S	<0.2
xylenen (0.7 factor)	µg/l	S	0.21 [1)]
styreen	µg/l	S	<0.2
naftaleen	µg/l	S	<0.02
GEHALOGENEERDE KOOLWATERSTOFFEN			
1,1-dichloorethaan	µg/l	S	<0.2
1,2-dichloorethaan	µg/l	S	<0.2
1,1-dichlooretheen	µg/l	S	<0.1
cis-1,2-dichlooretheen	µg/l	S	<0.1
trans-1,2-dichlooretheen	µg/l	S	<0.1
som (cis,trans) 1,2-dichloorethenen (0.7 factor)	µg/l	S	0.14 [1)]
dichloormethaan	µg/l	S	<0.2
1,1-dichloorpropaan	µg/l	S	<0.2
1,2-dichloorpropaan	µg/l	S	<0.2
1,3-dichloorpropaan	µg/l	S	<0.2
som dichloorpropanen (0.7 factor)	µg/l	S	0.42 [1)]
tetrachlooretheen	µg/l	S	<0.1
tetrachloormethaan	µg/l	S	<0.1
1,1,1-trichloorethaan	µg/l	S	<0.1
1,1,2-trichloorethaan	µg/l	S	<0.1
trichlooretheen	µg/l	S	<0.2
chloroform	µg/l	S	<0.2
vinylchloride	µg/l	S	<0.2
tribroommethaan	µg/l	S	<0.2
MINERALE OLIE			
fractie C10-C12	µg/l		<25

De met S gemerkte analyses zijn geaccrediteerd en vallen onder de AS3000-erkenning.

Paraaf :

SGS Environmental Analytics IS GEACCREDITEERD VOLGENS DE DOOR DE RAAD VOOR ACCREDITATIE GESTELDE CRITERIA VOOR TESTLABORATORIA CONFORM EN ISO/IEC 17025:2017 ONDER NR. L 028.

SGS Environmental Analytics – Vestiging van SGS Nederland BV, Malledijk 18 - P.O. Box 200, NL-3200 AE Spijkenisse - Nederland. Al onze werkzaamheden worden uitgevoerd onder de algemene voorwaarden gedeponeerd bij de kamer van koophandel te Rotterdam inschrijving handelsregister : 24226722.

Analyserapport

Sweco Eindhoven
Harry van den Bergh

Projectnaam	21.1041 aanbesteding Tennet trace Boxmeer-Venray - 002.813.20	Orderdatum	19-01-2023
Projectnummer	51006816	Startdatum	19-01-2023
Rapportnummer	13803801 - 1	Rapportagedatum	23-01-2023

Nummer	Monstersoort	Monsterspecificatie
006	Grondwater (AS3000)	mb-48-1-1 mb-48 (1900-2000)

Analyse	Eenheid	Q	006
fractie C12-C22	µg/l		<25
fractie C22-C30	µg/l		<25
fractie C30-C40	µg/l		<25
totaal olie C10 - C40	µg/l	S	<50

De met S gemerkte analyses zijn geaccrediteerd en vallen onder de AS3000-erkenning.

Paraaf :

SGS Environmental Analytics IS GEACCREDITEERD VOLGENS DE DOOR DE RAAD VOOR ACCREDITATIE GESTELDE CRITERIA VOOR TESTLABORATORIA CONFORM EN ISO/IEC 17025:2017 ONDER NR. L 028.

SGS Environmental Analytics – Vestiging van SGS Nederland BV, Malledijk 18 - P.O. Box 200, NL-3200 AE Spijkenisse - Nederland. Al onze werkzaamheden worden uitgevoerd onder de algemene voorwaarden gedeponeerd bij de kamer van koophandel te Rotterdam inschrijving handelsregister : 24226722.

Analyserapport

Sweco Eindhoven
Harry van den Bergh

Projectnaam	21.1041 aanbesteding Tennet trace Boxmeer-Venray - 002.813.20	Orderdatum	19-01-2023
Projectnummer	51006816	Startdatum	19-01-2023
Rapportnummer	13803801 - 1	Rapportagedatum	23-01-2023

Monster beschrijvingen

006	*	De monstervoorbehandeling en analyses zijn uitgevoerd conform Accreditatieschema AS3000, dit geldt alleen voor de analyses die worden gerapporteerd met het "S" kenmerk.

Voetnoten

1	De sommatie na verrekening van de 0.7 factor voor <-waarden volgens BoToVa.

Paraaf :

SGS Environmental Analytics IS GEACCREDITEERD VOLGENS DE DOOR DE RAAD VOOR ACCREDITATIE GESTELDE CRITERIA VOOR TESTLABORATORIA CONFORM EN ISO/IEC 17025:2017 ONDER NR. L 028.

SGS Environmental Analytics – Vestiging van SGS Nederland BV, Malledijk 18 - P.O. Box 200, NL-3200 AE Spijkenisse - Nederland. Al onze werkzaamheden worden uitgevoerd onder de algemene voorwaarden gedeponeerd bij de kamer van koophandel te Rotterdam inschrijving handelsregister : 24226722.

Analyserapport

Sweco Eindhoven
Harry van den Bergh

Projectnaam	21.1041 aanbesteding Tennet trace Boxmeer-Venray - 002.813.20	Orderdatum	19-01-2023
Projectnummer	51006816	Startdatum	19-01-2023
Rapportnummer	13803801 - 1	Rapportagedatum	23-01-2023

Analyse	Monstersoort	Relatie tot norm
barium	Grondwater (AS3000)	AS3110-3 en NEN-EN-ISO 17294-2
cadmium	Grondwater (AS3000)	Idem
kobalt	Grondwater (AS3000)	Idem
koper	Grondwater (AS3000)	Idem
kwik	Grondwater (AS3000)	AS3110-3 en NEN-EN-ISO 17852
lood	Grondwater (AS3000)	AS3110-3 en NEN-EN-ISO 17294-2
molybdeen	Grondwater (AS3000)	Idem
nikkel	Grondwater (AS3000)	Idem
zink	Grondwater (AS3000)	Idem
benzeen	Grondwater (AS3000)	AS3130-1
tolueen	Grondwater (AS3000)	Idem
ethylbenzeen	Grondwater (AS3000)	Idem
o-xyleen	Grondwater (AS3000)	Idem
p- en m-xyleen	Grondwater (AS3000)	Idem
xylenen (0.7 factor)	Grondwater (AS3000)	Idem
styreen	Grondwater (AS3000)	Idem
naftaleen	Grondwater (AS3000)	Idem
1,1-dichloorethaan	Grondwater (AS3000)	Idem
1,2-dichloorethaan	Grondwater (AS3000)	Idem
1,1-dichlooretheen	Grondwater (AS3000)	Idem
cis-1,2-dichlooretheen	Grondwater (AS3000)	Idem
trans-1,2-dichlooretheen	Grondwater (AS3000)	Idem
som (cis,trans) 1,2-dichloorethenen (0.7 factor)	Grondwater (AS3000)	Idem
dichloormethaan	Grondwater (AS3000)	Idem
1,1-dichloorpropaan	Grondwater (AS3000)	Idem
1,2-dichloorpropaan	Grondwater (AS3000)	Idem
1,3-dichloorpropaan	Grondwater (AS3000)	Idem
som dichloorpropanen (0.7 factor)	Grondwater (AS3000)	Idem
tetrachlooretheen	Grondwater (AS3000)	Idem
tetrachloormethaan	Grondwater (AS3000)	Idem
1,1,1-trichloorethaan	Grondwater (AS3000)	Idem
1,1,2-trichloorethaan	Grondwater (AS3000)	Idem
trichlooretheen	Grondwater (AS3000)	Idem
chloroform	Grondwater (AS3000)	Idem
vinylchloride	Grondwater (AS3000)	Idem
tribroommethaan	Grondwater (AS3000)	Idem
totaal olie C10 - C40	Grondwater (AS3000)	AS3110-5

Monster	Barcode	Aanlevering	Monstername	Verpakking
001	B2115149	18-01-2023	18-01-2023	ALC204
001	G7110608	18-01-2023	18-01-2023	ALC236
002	B2115130	18-01-2023	18-01-2023	ALC204
002	G7110603	18-01-2023	18-01-2023	ALC236
003	B2115143	18-01-2023	18-01-2023	ALC204

Paraaf :

SGS Environmental Analytics IS GEACCREDITEERD VOLGENS DE DOOR DE RAAD VOOR ACCREDITATIE GESTELDE CRITERIA VOOR TESTLABORATORIA CONFORM EN ISO/IEC 17025:2017 ONDER NR. L 028.

SGS Environmental Analytics – Vestiging van SGS Nederland BV, Malledijk 18 - P.O. Box 200, NL-3200 AE Spijkenisse - Nederland. Al onze werkzaamheden worden uitgevoerd onder de algemene voorwaarden gedeponeerd bij de kamer van koophandel te Rotterdam inschrijving handelsregister : 24226722.

Analyserapport

Sweco Eindhoven
Harry van den Bergh

Projectnaam	21.1041 aanbesteding Tennet trace Boxmeer-Venray - 002.813.20	Orderdatum	19-01-2023
Projectnummer	51006816	Startdatum	19-01-2023
Rapportnummer	13803801 - 1	Rapportagedatum	23-01-2023

Monster	Barcode	Aanlevering	Monstername	Verpakking
003	G7110614	18-01-2023	18-01-2023	ALC236
004	G7164452	19-01-2023	17-01-2023	ALC236
004	U3234960	19-01-2023	17-01-2023	ALC247
004	G7164453	19-01-2023	17-01-2023	ALC236
004	B2121980	19-01-2023	17-01-2023	ALC204
004	F5789879	19-01-2023	17-01-2023	ALC227
005	B2121979	19-01-2023	17-01-2023	ALC204
005	G7164454	19-01-2023	17-01-2023	ALC236
005	U3234966	19-01-2023	17-01-2023	ALC247
005	F5789883	19-01-2023	17-01-2023	ALC227
005	G7164455	19-01-2023	17-01-2023	ALC236
006	G7181276	18-01-2023	18-01-2023	ALC236
006	B2115131	18-01-2023	18-01-2023	ALC204

Paraaf :

SGS Environmental Analytics IS GEACCREDITEERD VOLGENS DE DOOR DE RAAD VOOR ACCREDITATIE GESTELDE CRITERIA VOOR TESTLABORATORIA CONFORM EN ISO/IEC 17025:2017 ONDER NR. L 028.

SGS Environmental Analytics – Vestiging van SGS Nederland BV, Malledijk 18 - P.O. Box 200, NL-3200 AE Spijkenisse - Nederland. Al onze werkzaamheden worden uitgevoerd onder de algemene voorwaarden gedeponeerd bij de kamer van koophandel te Rotterdam inschrijving handelsregister : 24226722.

SGS Environmental Analytics B.V.
Correspondentieadres
Steenhouwerstraat 15 · 3194 AG Rotterdam
Tel.: +31 (0)10 231 47 00 · Fax: +31 (0)10 416 30 34
www.sgs.com/analytics-nl

Analyserapport

Sweco Eindhoven
Harry van den Bergh
Postbus 1265
5602BG EINDHOVEN

Uw projectnaam	: 21.1041 aanbesteding Tennet trace Boxmeer-Venray - 002.813.20
Uw projectnummer	: 51006816
SGS rapportnummer	: 13626080, versienummer: 2. Gewijzigd rapport
Rapport-verificatienummer	: K45NP3S1

Rotterdam, 14-06-2022

Geachte heer/mevrouw,

Hierbij ontvangt u de analyse resultaten van het laboratoriumonderzoek ten behoeve van uw project 51006816. Het onderzoek werd uitgevoerd conform uw opdracht. De gerapporteerde resultaten hebben uitsluitend betrekking op de door SGS geteste monsters en zoals door SGS ontvangen zijn. De door u aangegeven omschrijvingen voor de monsters, het project en de monsternamedatum (indien aangeleverd) zijn overgenomen in dit analyserapport. SGS is niet verantwoordelijk voor de gegevens verstrekt door de opdrachtgever.

Het onderzoek is uitgevoerd door SGS Environmental Analytics B.V., gevestigd aan de Steenhouwerstraat 15 in Rotterdam (NL). Indien het onderzoek is uitgevoerd door derden is dit in het rapport aangegeven.

Dit analyserapport bestaat inclusief bijlagen uit 8 pagina's. In geval van een versienummer van '2' of hoger vervallen de voorgaande versies. Alle bijlagen maken onlosmakelijk onderdeel uit van het rapport. Alleen vermenigvuldiging van het hele rapport is toegestaan.

Voor meer informatie, omtrent bijvoorbeeld meetonzekerheid of gebruikte analysemethoden, kunt u contact opnemen met de afdeling Customer Support.

Wij vertrouwen er op u met deze informatie van dienst te zijn.

Hoogachtend,

Jaap-Willem Hutter
Technical Director

SGS Environmental Analytics B.V. IS GEACCREDITEERD VOLGENS DE DOOR DE RAAD VOOR ACCREDITATIE GESTELDE CRITERIA VOOR TESTLABORATORIA CONFORM EN ISO/IEC 17025:2017 ONDER NR. L 028

AL ONZE WERKZAAMHEDEN WORDEN UITGEVOERD ONDER DE ALGEMENE VOORWAARDEN GEDEPONEERD BIJ DE KAMER VAN KOOPHANDEL EN FABRIEKEN TE ROTTERDAM INSCHRIJVING HANDELSREGISTER: KVK ROTTERDAM 24265286

Analyserapport

Sweco Eindhoven
Harry van den Bergh

Projectnaam	21.1041 aanbesteding Tennet trace Boxmeer-Venray - 002.813.20	Orderdatum	23-02-2022
Projectnummer	51006816	Startdatum	23-02-2022
Rapportnummer	13626080 - 2	Rapportagedatum	14-06-2022

Nummer	Monstersoort	Monsterspecificatie
001	Waterbodem (AS3000)	L53-wb01 sw-031 (50-70) sw-032 (45-60) sw-033 (50-70) sw-034 (40-50) sw-035 (45-50) sw-036 (50-65) sw-037 (45-55) sw-038 (45-50) sw-039 (50-60) sw-040 (50-55)
002	Waterbodem (AS3000)	L410-wb01 sw-021 (40-60) sw-022 (40-55) sw-023 (30-50) sw-024 (25-45) sw-025 (25-45) sw-026 (50-60) sw-027 (55-60) sw-028 (55-65) sw-029 (55-65) sw-030 (50-55)

Analyse	Eenheid	Q	001	002
monster voorbehandeling		S	Ja	Ja
droge stof	gew.-%	S	76.9	60.3
gewicht artefacten	g	S	0	0
aard van de artefacten	-	S	geen	geen
organische stof (gloeiverlies)	% vd DS	S	<2	4.1
gloeirest	% vd DS		98.4	95.7
KORRELGROOTTEVERDELING				
min. delen <2um	% vd DS	S	2.3	3.4
METALEN				
barium	mg/kgds	S	<20	29
cadmium	mg/kgds	S	<0.2	0.28
kobalt	mg/kgds	S	<1.5	3.8
koper	mg/kgds	S	<5	<5
kwik	mg/kgds	S	<0.05	<0.05
lood	mg/kgds	S	<10	<10
molybdeen	mg/kgds	S	<1.5	<1.5
nikkel	mg/kgds	S	<3	10
zink	mg/kgds	S	<20	25
POLYCYCLISCHE AROMATISCHE KOOLWATERSTOFFEN				
naftaleen	mg/kgds	S	<0.03	<0.03
fenantreen	mg/kgds	S	<0.03	<0.03
antraceen	mg/kgds	S	<0.03	<0.03
fluoranteen	mg/kgds	S	<0.03	0.03
benzo(a)antraceen	mg/kgds	S	<0.03	0.04
chryseen	mg/kgds	S	<0.03	0.08
benzo(k)fluoranteen	mg/kgds	S	<0.03	<0.03
benzo(a)pyreen	mg/kgds	S	<0.03	<0.03
benzo(ghi)peryleen	mg/kgds	S	<0.03	<0.03
indeno(1,2,3-cd)pyreen	mg/kgds	S	<0.03	<0.03
pak-totaal (10 van VROM) (0.7 factor)	mg/kgds	S	0.21 [1)]	0.297 [1)]
POLYCHLOORBIFENYLEN (PCB)				
PCB 28	µg/kgds	S	<1	<1
PCB 52	µg/kgds	S	<1	<1
PCB 101	µg/kgds	S	<1	<1
PCB 118	µg/kgds	S	<1	<1
PCB 138	µg/kgds	S	<1	<1
PCB 153	µg/kgds	S	<1	<1

De met S gemerkte analyses zijn geaccrediteerd en vallen onder de AS3000-erkenning.

Paraaf :

SGS Environmental Analytics B.V. IS GEACCREDITEERD VOLGENS DE DOOR DE RAAD VOOR ACCREDITATIE GESTELDE CRITERIA VOOR TESTLABORATORIA CONFORM EN ISO/IEC 17025:2017 ONDER NR. L 028

AL ONZE WERKZAAMHEDEN WORDEN UITGEVOERD ONDER DE ALGEMENE VOORWAARDEN GEDEPONEERD BIJ DE KAMER VAN KOOPHANDEL EN FABRIEKEN TE ROTTERDAM INSCHRIJVING HANDELSREGISTER: KVK ROTTERDAM 24265286

Analyserapport

Sweco Eindhoven
Harry van den Bergh

Projectnaam	21.1041 aanbesteding Tennet trace Boxmeer-Venray - 002.813.20	Orderdatum	23-02-2022
Projectnummer	51006816	Startdatum	23-02-2022
Rapportnummer	13626080 - 2	Rapportagedatum	14-06-2022

Nummer	Monstersoort	Monsterspecificatie
001	Waterbodem (AS3000)	L53-wb01 sw-031 (50-70) sw-032 (45-60) sw-033 (50-70) sw-034 (40-50) sw-035 (45-50) sw-036 (50-65) sw-037 (45-55) sw-038 (45-50) sw-039 (50-60) sw-040 (50-55)
002	Waterbodem (AS3000)	L410-wb01 sw-021 (40-60) sw-022 (40-55) sw-023 (30-50) sw-024 (25-45) sw-025 (25-45) sw-026 (50-60) sw-027 (55-60) sw-028 (55-65) sw-029 (55-65) sw-030 (50-55)

Analyse	Eenheid	Q	001	002
PCB 180	µg/kgds	S	<1	<1
som PCB (7) (0.7 factor)	µg/kgds	S	4.9 [1)]	4.9 [1)]
MINERALE OLIE				
fractie C10-C12	mg/kgds		<5	<5
fractie C12-C22	mg/kgds		<5	<5
fractie C22-C30	mg/kgds		<5	<5
fractie C30-C40	mg/kgds		<5	<5
totaal olie C10 - C40	mg/kgds	S	<35	<35
PER- EN POLYFLUORALKYLSTOFFEN				
PFBA (perfluorbutaanzuur)	µg/kgds	Q	<0.1	<0.1
PFPeA (perfluorpentaanzuur)	µg/kgds	Q	<0.1	<0.1
PFHxA (perfluorhexaanzuur)	µg/kgds	Q	<0.1	<0.1
PFHpA (perfluorheptaanzuur)	µg/kgds	Q	<0.1	<0.1
PFOA lineair (perfluoroctaanzuur)	µg/kgds	Q	<0.1	0.2
PFOA vertakt (perfluoroctaanzuur)	µg/kgds	Q	<0.1	<0.1
som PFOA (0.7 factor)	µg/kgds	Q	0.1	0.3
PFNA (perfluornonaanzuur)	µg/kgds	Q	<0.1	<0.1
PFDA (perfluordecaanzuur)	µg/kgds	Q	<0.1	<0.1
PFUnDA (perfluorundecaanzuur)	µg/kgds	Q	<0.1	<0.1
PFDoDA (perfluordodecaanzuur)	µg/kgds	Q	<0.1	<0.1
PFTrDA (perfluortridecaanzuur)	µg/kgds	Q	<0.1	<0.1
PFTeDA (perfluortetradecaanzuur)	µg/kgds	Q	<0.1	<0.1
PFHxDA (perfluorhexadecaanzuur)	µg/kgds	Q	<0.1	<0.1
PFODA (perfluoroctadecaanzuur)	µg/kgds	Q	<0.1	<0.1
PFBS (perfluorbutaansulfonzuur)	µg/kgds	Q	<0.1	<0.1
PFPeS (perfluorpentaansulfonzuur)	µg/kgds	Q	<0.1	<0.1
PFHxS (perfluorhexaansulfonzuur)	µg/kgds	Q	<0.1	<0.1
PFHpS (perfluorheptaansulfonzuur)	µg/kgds	Q	<0.1	<0.1
PFOS lineair (perfluoroctaansulfonzuur)	µg/kgds	Q	<0.1	<0.1
PFOS vertakt (perfluoroctaansulfonzuur)	µg/kgds	Q	<0.1	<0.1
som PFOS (0.7 factor)	µg/kgds	Q	0.1	0.1

De met S gemerkte analyses zijn geaccrediteerd en vallen onder de AS3000-erkenning. De met Q gemerkte analyses zijn geaccrediteerd door de RvA.

Paraaf :

SGS Environmental Analytics B.V. IS GEACCREDITEERD VOLGENS DE DOOR DE RAAD VOOR ACCREDITATIE GESTELDE CRITERIA VOOR TESTLABORATORIA CONFORM EN ISO/IEC 17025:2017 ONDER NR. L 028

AL ONZE WERKZAAMHEDEN WORDEN UITGEVOERD ONDER DE ALGEMENE VOORWAARDEN GEDEPONEERD BIJ DE KAMER VAN KOOPHANDEL EN FABRIEKEN TE ROTTERDAM INSCHRIJVING HANDELSREGISTER: KVK ROTTERDAM 24265286

Analyserapport

Sweco Eindhoven
Harry van den Bergh

Projectnaam	21.1041 aanbesteding Tennet trace Boxmeer-Venray - 002.813.20	Orderdatum	23-02-2022
Projectnummer	51006816	Startdatum	23-02-2022
Rapportnummer	13626080 - 2	Rapportagedatum	14-06-2022

Nummer	Monstersoort	Monsterspecificatie
001	Waterbodem (AS3000)	L53-wb01 sw-031 (50-70) sw-032 (45-60) sw-033 (50-70) sw-034 (40-50) sw-035 (45-50) sw-036 (50-65) sw-037 (45-55) sw-038 (45-50) sw-039 (50-60) sw-040 (50-55)
002	Waterbodem (AS3000)	L410-wb01 sw-021 (40-60) sw-022 (40-55) sw-023 (30-50) sw-024 (25-45) sw-025 (25-45) sw-026 (50-60) sw-027 (55-60) sw-028 (55-65) sw-029 (55-65) sw-030 (50-55)

Analyse	Eenheid	Q	001	002
PFDS (perfluordecaansulfonzuur)	µg/kgds	Q	<0.1	<0.1
4:2 FTS (4:2 fluortelomeer sulfonzuur)	µg/kgds	Q	<0.1	<0.1
6:2 FTS (6:2 fluortelomeer sulfonzuur)	µg/kgds	Q	<0.1	<0.1
8:2 FTS (8:2 fluortelomeer sulfonzuur)	µg/kgds	Q	<0.1	<0.1
10:2 FTS (10:2 fluortelomeer sulfonzuur)	µg/kgds	Q	<0.1	<0.1
MeFOSAA (n-methyl perfluoroctaansulfonamide acetaat)	µg/kgds	Q	<0.1	<0.1
EtFOSAA (n-ethyl perfluoroctaansulfonamide acetaat)	µg/kgds	Q	<0.1	<0.1
PFOSA (perfluoroctaansulfonamide)	µg/kgds	Q	<0.1	<0.1
MeFOSA (n-methyl perfluoroctaansulfonamide)	µg/kgds	Q	<0.1	<0.1
8:2 DiPAP (8:2 fluortelomeer fosfaat diester)	µg/kgds	Q	<0.1	<0.1

De met Q gemerkte analyses zijn geaccrediteerd door de RvA.

Paraaf :

SGS Environmental Analytics B.V. IS GEACCREDITEERD VOLGENS DE DOOR DE RAAD VOOR ACCREDITATIE GESTELDE CRITERIA VOOR TESTLABORATORIA CONFORM EN ISO/IEC 17025:2017 ONDER NR. L 028

AL ONZE WERKZAAMHEDEN WORDEN UITGEVOERD ONDER DE ALGEMENE VOORWAARDEN GEDEPONEERD BIJ DE KAMER VAN KOOPHANDEL EN FABRIEKEN TE ROTTERDAM INSCHRIJVING HANDELSREGISTER: KVK ROTTERDAM 24265286

Analyserapport

Sweco Eindhoven
Harry van den Bergh

Projectnaam	21.1041 aanbesteding Tennet trace Boxmeer-Venray - 002.813.20	Orderdatum	23-02-2022
Projectnummer	51006816	Startdatum	23-02-2022
Rapportnummer	13626080 - 2	Rapportagedatum	14-06-2022

Monster beschrijvingen

001
* De monstervoorbehandeling en analyses zijn uitgevoerd conform Accreditatieschema AS3000, dit geldt alleen voor de analyses die worden gerapporteerd met het "S" kenmerk.
* De monsteromschrijving is op verzoek van de klant aangepast.

002
* De monstervoorbehandeling en analyses zijn uitgevoerd conform Accreditatieschema AS3000, dit geldt alleen voor de analyses die worden gerapporteerd met het "S" kenmerk.
* De monsteromschrijving is op verzoek van de klant aangepast.

Voetnoten

1 De sommatie na verrekening van de 0.7 factor voor <-waarden volgens BoToVa.

Paraaf :

SGS Environmental Analytics B.V. IS GEACCREDITEERD VOLGENS DE DOOR DE RAAD VOOR ACCREDITATIE GESTELDE CRITERIA VOOR TESTLABORATORIA CONFORM EN ISO/IEC 17025:2017 ONDER NR. L 028

AL ONZE WERKZAAMHEDEN WORDEN UITGEVOERD ONDER DE ALGEMENE VOORWAARDEN GEDEPONEERD BIJ DE KAMER VAN KOOPHANDEL EN FABRIEKEN TE ROTTERDAM INSCHRIJVING HANDELSREGISTER: KVK ROTTERDAM 24265286

Analyserapport

Sweco Eindhoven
Harry van den Bergh

Projectnaam	21.1041 aanbesteding Tennet trace Boxmeer-Venray - 002.813.20	Orderdatum	23-02-2022
Projectnummer	51006816	Startdatum	23-02-2022
Rapportnummer	13626080 - 2	Rapportagedatum	14-06-2022

Analyse	Monstersoort	Relatie tot norm
monster voorbehandeling	Waterbodem (AS3000)	waterbodem: conform NEN 5719. Waterbodem (AS3000): conform AS3000 en conform NEN 5719
droge stof	Waterbodem (AS3000)	Waterbodem: NEN-EN 15934. AS3000-waterbodem: AS3210-1 en NEN-EN 15934
gewicht artefacten	Waterbodem (AS3000)	Conform AS3000
aard van de artefacten	Waterbodem (AS3000)	Idem
organische stof (gloeiverlies)	Waterbodem (AS3000)	AS3210-2 en NEN 5754
gloeirest	Waterbodem (AS3000)	Gloeirest bepaling is gelijkwaardig aan NEN-EN 12879
min. delen <2um	Waterbodem (AS3000)	AS3210-3
barium	Waterbodem (AS3000)	AS3210-4 en NEN-EN-ISO 17294-2 (ontsluiting NEN 6961)
cadmium	Waterbodem (AS3000)	Idem
kobalt	Waterbodem (AS3000)	Idem
koper	Waterbodem (AS3000)	Idem
kwik	Waterbodem (AS3000)	Idem
lood	Waterbodem (AS3000)	Idem
molybdeen	Waterbodem (AS3000)	Idem
nikkel	Waterbodem (AS3000)	Idem
zink	Waterbodem (AS3000)	Idem
naftaleen	Waterbodem (AS3000)	AS3210-5
fenantreen	Waterbodem (AS3000)	Idem
antraceen	Waterbodem (AS3000)	Idem
fluoranteen	Waterbodem (AS3000)	Idem
benzo(a)antraceen	Waterbodem (AS3000)	Idem
chryseen	Waterbodem (AS3000)	Idem
benzo(k)fluoranteen	Waterbodem (AS3000)	Idem
benzo(a)pyreen	Waterbodem (AS3000)	Idem
benzo(ghi)peryleen	Waterbodem (AS3000)	Idem
indeno(1,2,3-cd)pyreen	Waterbodem (AS3000)	Idem
pak-totaal (10 van VROM) (0.7 factor)	Waterbodem (AS3000)	Idem
PCB 28	Waterbodem (AS3000)	AS3210-7
PCB 52	Waterbodem (AS3000)	Idem
PCB 101	Waterbodem (AS3000)	Idem
PCB 118	Waterbodem (AS3000)	Idem
PCB 138	Waterbodem (AS3000)	Idem
PCB 153	Waterbodem (AS3000)	Idem
PCB 180	Waterbodem (AS3000)	Idem
som PCB (7) (0.7 factor)	Waterbodem (AS3000)	Idem
totaal olie C10 - C40	Waterbodem (AS3000)	AS3210-6 en NEN-EN-ISO 16703
PFBA (perfluorbutaanzuur)	Waterbodem (AS3000)	Eigen methode
PFPeA (perfluorpentaanzuur)	Waterbodem (AS3000)	Idem
PFHxA (perfluorhexaanzuur)	Waterbodem (AS3000)	Idem
PFHpA (perfluorheptaanzuur)	Waterbodem (AS3000)	Idem
PFOA lineair (perfluoroctaanzuur)	Waterbodem (AS3000)	Idem
PFOA vertakt (perfluoroctaanzuur)	Waterbodem (AS3000)	Idem
som PFOA (0.7 factor)	Waterbodem (AS3000)	Idem

Paraaf :

SGS Environmental Analytics B.V. IS GEACCREDITEERD VOLGENS DE DOOR DE RAAD VOOR ACCREDITATIE GESTELDE CRITERIA VOOR TESTLABORATORIA CONFORM EN ISO/IEC 17025:2017 ONDER NR. L 028

AL ONZE WERKZAAMHEDEN WORDEN UITGEVOERD ONDER DE ALGEMENE VOORWAARDEN GEDEPONEERD BIJ DE KAMER VAN KOOPHANDEL EN FABRIEKEN TE ROTTERDAM INSCHRIJVING HANDELSREGISTER: KVK ROTTERDAM 24265286

Analyserapport

Sweco Eindhoven
Harry van den Bergh

Projectnaam	21.1041 aanbesteding Tennet trace Boxmeer-Venray - 002.813.20	Orderdatum	23-02-2022
Projectnummer	51006816	Startdatum	23-02-2022
Rapportnummer	13626080 - 2	Rapportagedatum	14-06-2022

Analyse	Monstersoort	Relatie tot norm
PFNA (perfluornonaanzuur)	Waterbodem (AS3000)	Idem
PFDA (perfluordecaanzuur)	Waterbodem (AS3000)	Idem
PFUnDA (perfluorundecaanzuur)	Waterbodem (AS3000)	Idem
PFDoDA (perfluordodecaanzuur)	Waterbodem (AS3000)	Idem
PFTrDA (perfluortridecaanzuur)	Waterbodem (AS3000)	Idem
PFTeDA (perfluortetradecaanzuur)	Waterbodem (AS3000)	Idem
PFHxDA (perfluorhexadecaanzuur)	Waterbodem (AS3000)	Idem
PFODA (perfluoroctadecaanzuur)	Waterbodem (AS3000)	Idem
PFBS (perfluorbutaansulfonzuur)	Waterbodem (AS3000)	Idem
PFPeS (perfluorpentaansulfonzuur)	Waterbodem (AS3000)	Idem
PFHxS (perfluorhexaansulfonzuur)	Waterbodem (AS3000)	Idem
PFHpS (perfluorheptaansulfonzuur)	Waterbodem (AS3000)	Idem
PFOS lineair (perfluoroctaansulfonzuur)	Waterbodem (AS3000)	Idem
PFOS vertakt (perfluoroctaansulfonzuur)	Waterbodem (AS3000)	Idem
som PFOS (0.7 factor)	Waterbodem (AS3000)	Idem
PFDS (perfluordecaansulfonzuur)	Waterbodem (AS3000)	Idem
4:2 FTS (4:2 fluortelomeer sulfonzuur)	Waterbodem (AS3000)	Idem
6:2 FTS (6:2 fluortelomeer sulfonzuur)	Waterbodem (AS3000)	Idem
8:2 FTS (8:2 fluortelomeer sulfonzuur)	Waterbodem (AS3000)	Idem
10:2 FTS (10:2 fluortelomeer sulfonzuur)	Waterbodem (AS3000)	Idem
MeFOSAA (n-methyl perfluoroctaansulfonamide acetaat)	Waterbodem (AS3000)	Idem
EtFOSAA (n-ethyl perfluoroctaansulfonamide acetaat)	Waterbodem (AS3000)	Idem
PFOSA (perfluoroctaansulfonamide)	Waterbodem (AS3000)	Idem
MeFOSA (n-methyl perfluoroctaansulfonamide)	Waterbodem (AS3000)	Idem
8:2 DiPAP (8:2 fluortelomeer fosfaat diester)	Waterbodem (AS3000)	Idem

Monster	Barcode	Aanlevering	Monstername	Verpakking
001	Y9719419	22-02-2022	22-02-2022	ALC201
001	Y9719406	22-02-2022	22-02-2022	ALC201
001	Y9719417	22-02-2022	22-02-2022	ALC201
001	Y8344244	22-02-2022	22-02-2022	ALC201
001	Y8344071	22-02-2022	22-02-2022	ALC201
001	Y9719416	22-02-2022	22-02-2022	ALC201
001	Y9493535	22-02-2022	22-02-2022	ALC201

Paraaf :

SGS Environmental Analytics B.V. IS GEACCREDITEERD VOLGENS DE DOOR DE RAAD VOOR ACCREDITATIE GESTELDE CRITERIA VOOR TESTLABORATORIA CONFORM EN ISO/IEC 17025:2017 ONDER NR. L 028

AL ONZE WERKZAAMHEDEN WORDEN UITGEVOERD ONDER DE ALGEMENE VOORWAARDEN GEDEPONEERD BIJ DE KAMER VAN KOOPHANDEL EN FABRIEKEN TE ROTTERDAM INSCHRIJVING HANDELSREGISTER: KVK ROTTERDAM 24265286

Analyserapport

Sweco Eindhoven
Harry van den Bergh

Projectnaam	21.1041 aanbesteding Tennet trace Boxmeer-Venray - 002.813.20	Orderdatum	23-02-2022
Projectnummer	51006816	Startdatum	23-02-2022
Rapportnummer	13626080 - 2	Rapportagedatum	14-06-2022

Monster	Barcode	Aanlevering	Monstername	Verpakking
001	Y8344463	22-02-2022	22-02-2022	ALC201
001	Y9719418	22-02-2022	22-02-2022	ALC201
001	Y9719408	22-02-2022	22-02-2022	ALC201
002	Y8344988	22-02-2022	22-02-2022	ALC201
002	Y8344946	22-02-2022	22-02-2022	ALC201
002	Y8344955	22-02-2022	22-02-2022	ALC201
002	Y8344972	22-02-2022	22-02-2022	ALC201
002	Y8344982	22-02-2022	22-02-2022	ALC201
002	Y8344975	22-02-2022	22-02-2022	ALC201
002	Y8344979	22-02-2022	22-02-2022	ALC201
002	Y8344989	22-02-2022	22-02-2022	ALC201
002	Y8344981	22-02-2022	22-02-2022	ALC201
002	Y9494699	22-02-2022	22-02-2022	ALC201

Paraaf :

SGS Environmental Analytics B.V. IS GEACCREDITEERD VOLGENS DE DOOR DE RAAD VOOR ACCREDITATIE GESTELDE CRITERIA VOOR TESTLABORATORIA CONFORM EN ISO/IEC 17025:2017 ONDER NR. L 028

AL ONZE WERKZAAMHEDEN WORDEN UITGEVOERD ONDER DE ALGEMENE VOORWAARDEN GEDEPONEERD BIJ DE KAMER VAN KOOPHANDEL EN FABRIEKEN TE ROTTERDAM INSCHRIJVING HANDELSREGISTER: KVK ROTTERDAM 24265286

SGS Environmental Analytics B.V.
Correspondentieadres
Steenhouwerstraat 15 · 3194 AG Rotterdam
Tel.: +31 (0)10 231 47 00 · Fax: +31 (0)10 416 30 34
www.sgs.com/analytics-nl

Analyserapport

Sweco Eindhoven
Harry van den Bergh
Postbus 1265
5602BG EINDHOVEN

Uw projectnaam	: 21.1041 aanbesteding Tennet trace Boxmeer-Venray - 002.813.20
Uw projectnummer	: 51006816
SGS rapportnummer	: 13628313, versienummer: 2. Gewijzigd rapport
Rapport-verificatienummer	: VKU6BH2K

Rotterdam, 14-06-2022

Geachte heer/mevrouw,

Hierbij ontvangt u de analyse resultaten van het laboratoriumonderzoek ten behoeve van uw project 51006816. Het onderzoek werd uitgevoerd conform uw opdracht. De gerapporteerde resultaten hebben uitsluitend betrekking op de door SGS geteste monsters en zoals door SGS ontvangen zijn. De door u aangegeven omschrijvingen voor de monsters, het project en de monsternamedatum (indien aangeleverd) zijn overgenomen in dit analyserapport. SGS is niet verantwoordelijk voor de gegevens verstrekt door de opdrachtgever.

Het onderzoek is uitgevoerd door SGS Environmental Analytics B.V., gevestigd aan de Steenhouwerstraat 15 in Rotterdam (NL). Indien het onderzoek is uitgevoerd door derden is dit in het rapport aangegeven.

Dit analyserapport bestaat inclusief bijlagen uit 8 pagina's. In geval van een versienummer van '2' of hoger vervallen de voorgaande versies. Alle bijlagen maken onlosmakelijk onderdeel uit van het rapport. Alleen vermenigvuldiging van het hele rapport is toegestaan.

Voor meer informatie, omtrent bijvoorbeeld meetonzekerheid of gebruikte analysemethoden, kunt u contact opnemen met de afdeling Customer Support.

Wij vertrouwen er op u met deze informatie van dienst te zijn.

Hoogachtend,

Jaap-Willem Hutter
Technical Director

SGS Environmental Analytics B.V. IS GEACCREDITEERD VOLGENS DE DOOR DE RAAD VOOR ACCREDITATIE GESTELDE CRITERIA VOOR TESTLABORATORIA CONFORM EN ISO/IEC 17025:2017 ONDER NR. L 028

AL ONZE WERKZAAMHEDEN WORDEN UITGEVOERD ONDER DE ALGEMENE VOORWAARDEN GEDEPONEERD BIJ DE KAMER VAN KOOPHANDEL EN FABRIEKEN TE ROTTERDAM INSCHRIJVING HANDELSREGISTER: KVK ROTTERDAM 24265286

Analyserapport

Sweco Eindhoven
Harry van den Bergh

Projectnaam	21.1041 aanbesteding Tennet trace Boxmeer-Venray - 002.813.20	Orderdatum	25-02-2022
Projectnummer	51006816	Startdatum	25-02-2022
Rapportnummer	13628313 - 2	Rapportagedatum	14-06-2022

Nummer	Monstersoort	Monsterspecificatie
001	Waterbodem (AS3000)	L21-wb01 sw-011 (55-105) sw-012 (55-105) sw-013 (55-70) sw-014 (60-110) sw-015 (60-110) sw-016 (60-90) sw-017 (55-105) sw-018 (55-105) sw-019 (50-100) sw-020 (60-80)
002	Waterbodem (AS3000)	Q21-wb01 sw-001 (15-65) sw-002 (20-70) sw-003 (20-70) sw-004 (15-65) sw-005 (20-70) sw-006 (25-75) sw-007 (20-70) sw-008 (20-70) sw-009 (20-70) sw-010 (20-70)

Analyse	Eenheid	Q	001	002
monster voorbehandeling		S	Ja	Ja
droge stof	gew.-%	S	73.2	71.0
gewicht artefacten	g	S	0	0
aard van de artefacten	-	S	geen	geen
organische stof (gloeiverlies)	% vd DS	S	<2	3.7
gloeirest	% vd DS		98.9	96.0
KORRELGROOTTEVERDELING				
min. delen <2um	% vd DS	S	10	5.3
METALEN				
barium	mg/kgds	S	<20	<20
cadmium	mg/kgds	S	<0.2	0.29
kobalt	mg/kgds	S	2.3	<1.5
koper	mg/kgds	S	<5	<5
kwik	mg/kgds	S	<0.05	<0.05
lood	mg/kgds	S	<10	13
molybdeen	mg/kgds	S	<1.5	<1.5
nikkel	mg/kgds	S	7.3	<3
zink	mg/kgds	S	<20	31
POLYCYCLISCHE AROMATISCHE KOOLWATERSTOFFEN				
naftaleen	mg/kgds	S	<0.03	<0.03
fenantreen	mg/kgds	S	<0.03	0.03
antraceen	mg/kgds	S	<0.03	<0.03
fluoranteen	mg/kgds	S	<0.03	0.12
benzo(a)antraceen	mg/kgds	S	<0.03	0.05
chryseen	mg/kgds	S	<0.03	0.05
benzo(k)fluoranteen	mg/kgds	S	<0.03	0.03
benzo(a)pyreen	mg/kgds	S	<0.03	0.05
benzo(ghi)peryleen	mg/kgds	S	<0.03	0.04
indeno(1,2,3-cd)pyreen	mg/kgds	S	<0.03	0.04
pak-totaal (10 van VROM) (0.7 factor)	mg/kgds	S	0.21 [1)]	0.452 [1)]
POLYCHLOORBIFENYLEN (PCB)				
PCB 28	µg/kgds	S	<1	<1
PCB 52	µg/kgds	S	<1	<1
PCB 101	µg/kgds	S	<1	<1
PCB 118	µg/kgds	S	<1	<1
PCB 138	µg/kgds	S	<1	<1
PCB 153	µg/kgds	S	<1	<1

De met S gemerkte analyses zijn geaccrediteerd en vallen onder de AS3000-erkenning.

Paraaf :

SGS Environmental Analytics B.V. IS GEACCREDITEERD VOLGENS DE DOOR DE RAAD VOOR ACCREDITATIE GESTELDE CRITERIA VOOR TESTLABORATORIA CONFORM EN ISO/IEC 17025:2017 ONDER NR. L 028

AL ONZE WERKZAAMHEDEN WORDEN UITGEVOERD ONDER DE ALGEMENE VOORWAARDEN GEDEPONEERD BIJ DE KAMER VAN KOOPHANDEL EN FABRIEKEN TE ROTTERDAM INSCHRIJVING HANDELSREGISTER: KVK ROTTERDAM 24265286

Analyserapport

Sweco Eindhoven
Harry van den Bergh

Projectnaam	21.1041 aanbesteding Tennet trace Boxmeer-Venray - 002.813.20	Orderdatum	25-02-2022
Projectnummer	51006816	Startdatum	25-02-2022
Rapportnummer	13628313 - 2	Rapportagedatum	14-06-2022

Nummer	Monstersoort	Monsterspecificatie
001	Waterbodem (AS3000)	L21-wb01 sw-011 (55-105) sw-012 (55-105) sw-013 (55-70) sw-014 (60-110) sw-015 (60-110) sw-016 (60-90) sw-017 (55-105) sw-018 (55-105) sw-019 (50-100) sw-020 (60-80)
002	Waterbodem (AS3000)	Q21-wb01 sw-001 (15-65) sw-002 (20-70) sw-003 (20-70) sw-004 (15-65) sw-005 (20-70) sw-006 (25-75) sw-007 (20-70) sw-008 (20-70) sw-009 (20-70) sw-010 (20-70)

Analyse	Eenheid	Q	001	002
PCB 180	µg/kgds	S	<1	<1
som PCB (7) (0.7 factor)	µg/kgds	S	4.9 [1)]	4.9 [1)]
MINERALE OLIE				
fractie C10-C12	mg/kgds		<5	<5
fractie C12-C22	mg/kgds		<5	<5
fractie C22-C30	mg/kgds		<5	<5
fractie C30-C40	mg/kgds		<5	<5
totaal olie C10 - C40	mg/kgds	S	<35	<35
PER- EN POLYFLUORALKYLSTOFFEN				
PFBA (perfluorbutaanzuur)	µg/kgds	Q	<0.1	<0.1
PFPeA (perfluorpentaanzuur)	µg/kgds	Q	<0.1	<0.1
PFHxA (perfluorhexaanzuur)	µg/kgds	Q	<0.1	<0.1
PFHpA (perfluorheptaanzuur)	µg/kgds	Q	<0.1	<0.1
PFOA lineair (perfluoroctaanzuur)	µg/kgds	Q	<0.1	0.5
PFOA vertakt (perfluoroctaanzuur)	µg/kgds	Q	<0.1	<0.1
som PFOA (0.7 factor)	µg/kgds	Q	0.1	0.6
PFNA (perfluornonaanzuur)	µg/kgds	Q	<0.1	<0.1
PFDA (perfluordecaanzuur)	µg/kgds	Q	<0.1	<0.1
PFUnDA (perfluorundecaanzuur)	µg/kgds	Q	<0.1	<0.1
PFDoDA (perfluordodecaanzuur)	µg/kgds	Q	<0.1	<0.1
PFTrDA (perfluortridecaanzuur)	µg/kgds	Q	<0.1	<0.1
PFTeDA (perfluortetradecaanzuur)	µg/kgds	Q	<0.1	<0.1
PFHxDA (perfluorhexadecaanzuur)	µg/kgds	Q	<0.1	<0.1
PFODA (perfluoroctadecaanzuur)	µg/kgds	Q	<0.1	<0.1
PFBS (perfluorbutaansulfonzuur)	µg/kgds	Q	<0.1	<0.1
PFPeS (perfluorpentaansulfonzuur)	µg/kgds	Q	<0.1	<0.1
PFHxS (perfluorhexaansulfonzuur)	µg/kgds	Q	<0.1	<0.1
PFHpS (perfluorheptaansulfonzuur)	µg/kgds	Q	<0.1	<0.1
PFOS lineair (perfluoroctaansulfonzuur)	µg/kgds	Q	<0.1	0.4
PFOS vertakt (perfluoroctaansulfonzuur)	µg/kgds	Q	<0.1	0.2
som PFOS (0.7 factor)	µg/kgds	Q	0.1	0.5

De met S gemerkte analyses zijn geaccrediteerd en vallen onder de AS3000-erkenning. De met Q gemerkte analyses zijn geaccrediteerd door de RvA.

Paraaf :

SGS Environmental Analytics B.V. IS GEACCREDITEERD VOLGENS DE DOOR DE RAAD VOOR ACCREDITATIE GESTELDE CRITERIA VOOR TESTLABORATORIA CONFORM EN ISO/IEC 17025:2017 ONDER NR. L 028

AL ONZE WERKZAAMHEDEN WORDEN UITGEVOERD ONDER DE ALGEMENE VOORWAARDEN GEDEPONEERD BIJ DE KAMER VAN KOOPHANDEL EN FABRIEKEN TE ROTTERDAM INSCHRIJVING HANDELSREGISTER: KVK ROTTERDAM 24265286

Analyserapport

Sweco Eindhoven
Harry van den Bergh

Projectnaam	21.1041 aanbesteding Tennet trace Boxmeer-Venray - 002.813.20	Orderdatum	25-02-2022
Projectnummer	51006816	Startdatum	25-02-2022
Rapportnummer	13628313 - 2	Rapportagedatum	14-06-2022

Nummer	Monstersoort	Monsterspecificatie
001	Waterbodem (AS3000)	L21-wb01 sw-011 (55-105) sw-012 (55-105) sw-013 (55-70) sw-014 (60-110) sw-015 (60-110) sw-016 (60-90) sw-017 (55-105) sw-018 (55-105) sw-019 (50-100) sw-020 (60-80)
002	Waterbodem (AS3000)	Q21-wb01 sw-001 (15-65) sw-002 (20-70) sw-003 (20-70) sw-004 (15-65) sw-005 (20-70) sw-006 (25-75) sw-007 (20-70) sw-008 (20-70) sw-009 (20-70) sw-010 (20-70)

Analyse	Eenheid	Q	001	002
PFDS (perfluordecaansulfonzuur)	µg/kgds	Q	<0.1	<0.1
4:2 FTS (4:2 fluortelomeer sulfonzuur)	µg/kgds	Q	<0.1	<0.1
6:2 FTS (6:2 fluortelomeer sulfonzuur)	µg/kgds	Q	<0.1	<0.1
8:2 FTS (8:2 fluortelomeer sulfonzuur)	µg/kgds	Q	<0.1	<0.1
10:2 FTS (10:2 fluortelomeer sulfonzuur)	µg/kgds	Q	<0.1	<0.1
MeFOSAA (n-methyl perfluoroctaansulfonamide acetaat)	µg/kgds	Q	<0.1	<0.1
EtFOSAA (n-ethyl perfluoroctaansulfonamide acetaat)	µg/kgds	Q	<0.1	<0.1
PFOSA (perfluoroctaansulfonamide)	µg/kgds	Q	<0.1	<0.1
MeFOSA (n-methyl perfluoroctaansulfonamide)	µg/kgds	Q	<0.1	<0.1
8:2 DiPAP (8:2 fluortelomeer fosfaat diester)	µg/kgds	Q	<0.1	<0.1

De met Q gemerkte analyses zijn geaccrediteerd door de RvA.

Paraaf :

SGS Environmental Analytics B.V. IS GEACCREDITEERD VOLGENS DE DOOR DE RAAD VOOR ACCREDITATIE GESTELDE CRITERIA VOOR TESTLABORATORIA CONFORM EN ISO/IEC 17025:2017 ONDER NR. L 028

AL ONZE WERKZAAMHEDEN WORDEN UITGEVOERD ONDER DE ALGEMENE VOORWAARDEN GEDEPONEERD BIJ DE KAMER VAN KOOPHANDEL EN FABRIEKEN TE ROTTERDAM INSCHRIJVING HANDELSREGISTER: KVK ROTTERDAM 24265286

Analyserapport

Sweco Eindhoven
Harry van den Bergh

Projectnaam	21.1041 aanbesteding Tennet trace Boxmeer-Venray - 002.813.20	Orderdatum	25-02-2022
Projectnummer	51006816	Startdatum	25-02-2022
Rapportnummer	13628313 - 2	Rapportagedatum	14-06-2022

Monster beschrijvingen

001

* De monstervoorbehandeling en analyses zijn uitgevoerd conform Accreditatieschema AS3000, dit geldt alleen voor de analyses die worden gerapporteerd met het "S" kenmerk.
* De monsteromschrijving is op verzoek van de klant aangepast.

002

* De monstervoorbehandeling en analyses zijn uitgevoerd conform Accreditatieschema AS3000, dit geldt alleen voor de analyses die worden gerapporteerd met het "S" kenmerk.
* De monsteromschrijving is op verzoek van de klant aangepast.

Voetnoten

1 De sommatie na verrekening van de 0.7 factor voor <-waarden volgens BoToVa.

Paraaf :

SGS Environmental Analytics B.V. IS GEACCREDITEERD VOLGENS DE DOOR DE RAAD VOOR ACCREDITATIE GESTELDE CRITERIA VOOR TESTLABORATORIA CONFORM EN ISO/IEC 17025:2017 ONDER NR. L 028

AL ONZE WERKZAAMHEDEN WORDEN UITGEVOERD ONDER DE ALGEMENE VOORWAARDEN GEDEPONEERD BIJ DE KAMER VAN KOOPHANDEL EN FABRIEKEN TE ROTTERDAM INSCHRIJVING HANDELSREGISTER: KVK ROTTERDAM 24265286

Analyserapport

Sweco Eindhoven
Harry van den Bergh

Projectnaam	21.1041 aanbesteding Tennet trace Boxmeer-Venray - 002.813.20	Orderdatum	25-02-2022
Projectnummer	51006816	Startdatum	25-02-2022
Rapportnummer	13628313 - 2	Rapportagedatum	14-06-2022

Analyse	Monstersoort	Relatie tot norm
monster voorbehandeling	Waterbodem (AS3000)	waterbodem: conform NEN 5719. Waterbodem (AS3000): conform AS3000 en conform NEN 5719
droge stof	Waterbodem (AS3000)	Waterbodem: NEN-EN 15934. AS3000-waterbodem: AS3210-1 en NEN-EN 15934
gewicht artefacten	Waterbodem (AS3000)	Conform AS3000
aard van de artefacten	Waterbodem (AS3000)	Idem
organische stof (gloeiverlies)	Waterbodem (AS3000)	AS3210-2 en NEN 5754
gloeirest	Waterbodem (AS3000)	Gloeirest bepaling is gelijkwaardig aan NEN-EN 12879
min. delen <2um	Waterbodem (AS3000)	AS3210-3
barium	Waterbodem (AS3000)	AS3210-4 en NEN-EN-ISO 17294-2 (ontsluiting NEN 6961)
cadmium	Waterbodem (AS3000)	Idem
kobalt	Waterbodem (AS3000)	Idem
koper	Waterbodem (AS3000)	Idem
kwik	Waterbodem (AS3000)	Idem
lood	Waterbodem (AS3000)	Idem
molybdeen	Waterbodem (AS3000)	Idem
nikkel	Waterbodem (AS3000)	Idem
zink	Waterbodem (AS3000)	Idem
naftaleen	Waterbodem (AS3000)	AS3210-5
fenantreen	Waterbodem (AS3000)	Idem
antraceen	Waterbodem (AS3000)	Idem
fluoranteen	Waterbodem (AS3000)	Idem
benzo(a)antraceen	Waterbodem (AS3000)	Idem
chryseen	Waterbodem (AS3000)	Idem
benzo(k)fluoranteen	Waterbodem (AS3000)	Idem
benzo(a)pyreen	Waterbodem (AS3000)	Idem
benzo(ghi)peryleen	Waterbodem (AS3000)	Idem
indeno(1,2,3-cd)pyreen	Waterbodem (AS3000)	Idem
pak-totaal (10 van VROM) (0.7 factor)	Waterbodem (AS3000)	Idem
PCB 28	Waterbodem (AS3000)	AS3210-7
PCB 52	Waterbodem (AS3000)	Idem
PCB 101	Waterbodem (AS3000)	Idem
PCB 118	Waterbodem (AS3000)	Idem
PCB 138	Waterbodem (AS3000)	Idem
PCB 153	Waterbodem (AS3000)	Idem
PCB 180	Waterbodem (AS3000)	Idem
som PCB (7) (0.7 factor)	Waterbodem (AS3000)	Idem
totaal olie C10 - C40	Waterbodem (AS3000)	AS3210-6 en NEN-EN-ISO 16703
PFBA (perfluorbutaanzuur)	Waterbodem (AS3000)	Eigen methode
PFPeA (perfluorpentaanzuur)	Waterbodem (AS3000)	Idem
PFHxA (perfluorhexaanzuur)	Waterbodem (AS3000)	Idem
PFHpA (perfluorheptaanzuur)	Waterbodem (AS3000)	Idem
PFOA lineair (perfluoroctaanzuur)	Waterbodem (AS3000)	Idem
PFOA vertakt (perfluoroctaanzuur)	Waterbodem (AS3000)	Idem
som PFOA (0.7 factor)	Waterbodem (AS3000)	Idem

Paraaf :

SGS Environmental Analytics B.V. IS GEACCREDITEERD VOLGENS DE DOOR DE RAAD VOOR ACCREDITATIE GESTELDE CRITERIA VOOR TESTLABORATORIA CONFORM EN ISO/IEC 17025:2017 ONDER NR. L 028

AL ONZE WERKZAAMHEDEN WORDEN UITGEVOERD ONDER DE ALGEMENE VOORWAARDEN GEDEPONEERD BIJ DE KAMER VAN KOOPHANDEL EN FABRIEKEN TE ROTTERDAM INSCHRIJVING HANDELSREGISTER: KVK ROTTERDAM 24265286

Analyserapport

Sweco Eindhoven
Harry van den Bergh

Projectnaam	21.1041 aanbesteding Tennet trace Boxmeer-Venray - 002.813.20	Orderdatum	25-02-2022
Projectnummer	51006816	Startdatum	25-02-2022
Rapportnummer	13628313 - 2	Rapportagedatum	14-06-2022

Analyse	Monstersoort	Relatie tot norm
PFNA (perfluornonaanzuur)	Waterbodem (AS3000)	Idem
PFDA (perfluordecaanzuur)	Waterbodem (AS3000)	Idem
PFUnDA (perfluorundecaanzuur)	Waterbodem (AS3000)	Idem
PFDoDA (perfluordodecaanzuur)	Waterbodem (AS3000)	Idem
PFTrDA (perfluortridecaanzuur)	Waterbodem (AS3000)	Idem
PFTeDA (perfluortetradecaanzuur)	Waterbodem (AS3000)	Idem
PFHxDA (perfluorhexadecaanzuur)	Waterbodem (AS3000)	Idem
PFODA (perfluoroctadecaanzuur)	Waterbodem (AS3000)	Idem
PFBS (perfluorbutaansulfonzuur)	Waterbodem (AS3000)	Idem
PFPeS (perfluorpentaansulfonzuur)	Waterbodem (AS3000)	Idem
PFHxS (perfluorhexaansulfonzuur)	Waterbodem (AS3000)	Idem
PFHpS (perfluorheptaansulfonzuur)	Waterbodem (AS3000)	Idem
PFOS lineair (perfluoroctaansulfonzuur)	Waterbodem (AS3000)	Idem
PFOS vertakt (perfluoroctaansulfonzuur)	Waterbodem (AS3000)	Idem
som PFOS (0.7 factor)	Waterbodem (AS3000)	Idem
PFDS (perfluordecaansulfonzuur)	Waterbodem (AS3000)	Idem
4:2 FTS (4:2 fluortelomeer sulfonzuur)	Waterbodem (AS3000)	Idem
6:2 FTS (6:2 fluortelomeer sulfonzuur)	Waterbodem (AS3000)	Idem
8:2 FTS (8:2 fluortelomeer sulfonzuur)	Waterbodem (AS3000)	Idem
10:2 FTS (10:2 fluortelomeer sulfonzuur)	Waterbodem (AS3000)	Idem
MeFOSAA (n-methyl perfluoroctaansulfonamide acetaat)	Waterbodem (AS3000)	Idem
EtFOSAA (n-ethyl perfluoroctaansulfonamide acetaat)	Waterbodem (AS3000)	Idem
PFOSA (perfluoroctaansulfonamide)	Waterbodem (AS3000)	Idem
MeFOSA (n-methyl perfluoroctaansulfonamide)	Waterbodem (AS3000)	Idem
8:2 DiPAP (8:2 fluortelomeer fosfaat diester)	Waterbodem (AS3000)	Idem

Monster	Barcode	Aanlevering	Monstername	Verpakking
001	Y9719794	25-02-2022	24-02-2022	ALC201
001	Y9719786	25-02-2022	24-02-2022	ALC201
001	Y8345174	25-02-2022	24-02-2022	ALC201
001	Y9719804	25-02-2022	24-02-2022	ALC201
001	Y9719801	25-02-2022	24-02-2022	ALC201
001	Y9719791	25-02-2022	24-02-2022	ALC201
001	Y9719796	25-02-2022	24-02-2022	ALC201

Paraaf :

SGS Environmental Analytics B.V. IS GEACCREDITEERD VOLGENS DE DOOR DE RAAD VOOR ACCREDITATIE GESTELDE CRITERIA VOOR TESTLABORATORIA CONFORM EN ISO/IEC 17025:2017 ONDER NR. L 028

AL ONZE WERKZAAMHEDEN WORDEN UITGEVOERD ONDER DE ALGEMENE VOORWAARDEN GEDEPONEERD BIJ DE KAMER VAN KOOPHANDEL EN FABRIEKEN TE ROTTERDAM INSCHRIJVING HANDELSREGISTER: KVK ROTTERDAM 24265286

Analyserapport

Sweco Eindhoven
Harry van den Bergh

Projectnaam	21.1041 aanbesteding Tennet trace Boxmeer-Venray - 002.813.20	Orderdatum	25-02-2022
Projectnummer	51006816	Startdatum	25-02-2022
Rapportnummer	13628313 - 2	Rapportagedatum	14-06-2022

Monster	Barcode	Aanlevering	Monstername	Verpakking
001	Y9719797	25-02-2022	24-02-2022	ALC201
001	Y9719789	25-02-2022	24-02-2022	ALC201
001	Y9719792	25-02-2022	24-02-2022	ALC201
002	Y9719483	23-02-2022	23-02-2022	ALC201
002	Y9719472	23-02-2022	23-02-2022	ALC201
002	Y9719478	23-02-2022	23-02-2022	ALC201
002	Y9719481	23-02-2022	23-02-2022	ALC201
002	Y9719475	23-02-2022	23-02-2022	ALC201
002	Y9719479	23-02-2022	23-02-2022	ALC201
002	Y9719464	23-02-2022	23-02-2022	ALC201
002	Y9719482	23-02-2022	23-02-2022	ALC201
002	Y9719480	23-02-2022	23-02-2022	ALC201
002	Y9719469	23-02-2022	23-02-2022	ALC201

Paraaf :

SGS Environmental Analytics B.V. IS GEACCREDITEERD VOLGENS DE DOOR DE RAAD VOOR ACCREDITATIE GESTELDE CRITERIA VOOR TESTLABORATORIA CONFORM EN ISO/IEC 17025:2017 ONDER NR. L 028

AL ONZE WERKZAAMHEDEN WORDEN UITGEVOERD ONDER DE ALGEMENE VOORWAARDEN GEDEPONEERD BIJ DE KAMER VAN KOOPHANDEL EN FABRIEKEN TE ROTTERDAM INSCHRIJVING HANDELSREGISTER: KVK ROTTERDAM 24265286

SGS Environmental Analytics B.V.
Correspondentieadres
Steenhouwerstraat 15 · 3194 AG Rotterdam
Tel.: +31 (0)10 231 47 00 · Fax: +31 (0)10 416 30 34
www.sgs.com/analytics-nl

Analyserapport

Sweco Eindhoven
Harry van den Bergh
Postbus 1265
5602BG EINDHOVEN

Uw projectnaam	: 21.1041 aanbesteding Tennet trace Boxmeer-Venray - 002.813.20
Uw projectnummer	: 51006816
SGS rapportnummer	: 13631443, versienummer: 2. Gewijzigd rapport
Rapport-verificatienummer	: DHRDN62N

Rotterdam, 14-06-2022

Geachte heer/mevrouw,

Hierbij ontvangt u de analyse resultaten van het laboratoriumonderzoek ten behoeve van uw project 51006816. Het onderzoek werd uitgevoerd conform uw opdracht. De gerapporteerde resultaten hebben uitsluitend betrekking op de door SGS geteste monsters en zoals door SGS ontvangen zijn. De door u aangegeven omschrijvingen voor de monsters, het project en de monsternamedatum (indien aangeleverd) zijn overgenomen in dit analyserapport. SGS is niet verantwoordelijk voor de gegevens verstrekt door de opdrachtgever.

Het onderzoek is uitgevoerd door SGS Environmental Analytics B.V., gevestigd aan de Steenhouwerstraat 15 in Rotterdam (NL). Indien het onderzoek is uitgevoerd door derden is dit in het rapport aangegeven.

Dit analyserapport bestaat inclusief bijlagen uit 11 pagina's. In geval van een versienummer van '2' of hoger vervallen de voorgaande versies. Alle bijlagen maken onlosmakelijk onderdeel uit van het rapport. Alleen vermenigvuldiging van het hele rapport is toegestaan.

Voor meer informatie, omtrent bijvoorbeeld meetonzekerheid of gebruikte analysemethoden, kunt u contact opnemen met de afdeling Customer Support.

Wij vertrouwen er op u met deze informatie van dienst te zijn.

Hoogachtend,

Jaap-Willem Hutter
Technical Director

SGS Environmental Analytics B.V. IS GEACCREDITEERD VOLGENS DE DOOR DE RAAD VOOR ACCREDITATIE GESTELDE CRITERIA VOOR TESTLABORATORIA CONFORM EN ISO/IEC 17025:2017 ONDER NR. L 028

AL ONZE WERKZAAMHEDEN WORDEN UITGEVOERD ONDER DE ALGEMENE VOORWAARDEN GEDEPONEERD BIJ DE KAMER VAN KOOPHANDEL EN FABRIEKEN TE ROTTERDAM INSCHRIJVING HANDELSREGISTER: KVK ROTTERDAM 24265286

Analyserapport

Sweco Eindhoven
Harry van den Bergh

Projectnaam	21.1041 aanbesteding Tennet trace Boxmeer-Venray - 002.813.20	Orderdatum	03-03-2022
Projectnummer	51006816	Startdatum	03-03-2022
Rapportnummer	13631443 - 2	Rapportagedatum	14-06-2022

Nummer	Monstersoort	Monsterspecificatie
001	Waterbodem (AS3000)	S278-wb01 sw-111 (5-55) sw-112 (10-60) sw-113 (10-60) sw-114 (5-55) sw-115 (15-65) sw-116 (10-60) sw-117 (5-55) sw-118 (10-60) sw-119 (15-65) sw-120 (5-55)
002	Waterbodem (AS3000)	T129-wb01 sw-151 (0-40) sw-152 (0-40) sw-153 (0-45) sw-154 (0-45) sw-155 (0-45) sw-156 (0-45) sw-157 (0-50) sw-158 (0-50) sw-159 (0-50) sw-160 (0-50)
003	Waterbodem (AS3000)	T129-wb02 sw-161 (25-40) sw-162 (25-30) sw-163 (25-30) sw-164 (25-30) sw-165 (25-30) sw-166 (25-30) sw-167 (25-30) sw-168 (25-35) sw-169 (25-35) sw-170 (20-30)

Analyse	Eenheid	Q	001	002	003
monster voorbehandeling		S	Ja	Ja	Ja
droge stof	gew.-%	S	75.8	71.9	61.9
gewicht artefacten	g	S	0	0	1.27
aard van de artefacten	-	S	geen	geen	div. materialen
organische stof (gloeiverlies)	% vd DS	S	2.3	5.3	9.5
gloeirest	% vd DS		97.7	94.7	90.0
KORRELGROOTTEVERDELING					
min. delen <2um	% vd DS	S	<2	<2	7.6
METALEN					
barium	mg/kgds	S	<20	<20	27
cadmium	mg/kgds	S	<0.2	<0.2	0.44
kobalt	mg/kgds	S	<1.5	2.3	7.5
koper	mg/kgds	S	6.9	8.6	30
kwik	mg/kgds	S	<0.05	<0.05	0.08
lood	mg/kgds	S	<10	12	18
molybdeen	mg/kgds	S	<1.5	<1.5	<1.5
nikkel	mg/kgds	S	3.3	9.9	25
zink	mg/kgds	S	<20	21	48
POLYCYCLISCHE AROMATISCHE KOOLWATERSTOFFEN					
naftaleen	mg/kgds	S	<0.03	<0.03	<0.03
fenantreen	mg/kgds	S	0.83	<0.03	<0.03
antraceen	mg/kgds	S	0.24	<0.03	<0.03
fluoranteen	mg/kgds	S	1.9	<0.03	0.04
benzo(a)antraceen	mg/kgds	S	0.93	<0.03	<0.03
chryseen	mg/kgds	S	0.79	<0.03	0.03
benzo(k)fluoranteen	mg/kgds	S	0.44	<0.03	0.04
benzo(a)pyreen	mg/kgds	S	0.76	<0.03	0.03
benzo(ghi)peryleen	mg/kgds	S	0.46	<0.03	0.04
indeno(1,2,3-cd)pyreen	mg/kgds	S	0.50	<0.03	0.04 [2]
pak-totaal (10 van VROM) (0.7 factor)	mg/kgds	S	6.871 [1]	0.21 [1]	0.304 [1]
POLYCHLOORBIFENYLEN (PCB)					
PCB 28	µg/kgds	S	<1	<1	<1
PCB 52	µg/kgds	S	<1	<1	<1
PCB 101	µg/kgds	S	<1	<1	<1
PCB 118	µg/kgds	S	<1	<1	<1
PCB 138	µg/kgds	S	<1	<1	<1

De met S gemerkte analyses zijn geaccrediteerd en vallen onder de AS3000-erkenning.

Paraaf :

SGS Environmental Analytics B.V. IS GEACCREDITEERD VOLGENS DE DOOR DE RAAD VOOR ACCREDITATIE GESTELDE CRITERIA VOOR TESTLABORATORIA CONFORM EN ISO/IEC 17025:2017 ONDER NR. L 028

AL ONZE WERKZAAMHEDEN WORDEN UITGEVOERD ONDER DE ALGEMENE VOORWAARDEN GEDEPONEERD BIJ DE KAMER VAN KOOPHANDEL EN FABRIEKEN TE ROTTERDAM INSCHRIJVING HANDELSREGISTER: KVK ROTTERDAM 24265286

Analyserapport

Sweco Eindhoven
Harry van den Bergh

Projectnaam	21.1041 aanbesteding Tennet trace Boxmeer-Venray - 002.813.20	Orderdatum	03-03-2022
Projectnummer	51006816	Startdatum	03-03-2022
Rapportnummer	13631443 - 2	Rapportagedatum	14-06-2022

Nummer	Monstersoort	Monsterspecificatie
001	Waterbodem (AS3000)	S278-wb01 sw-111 (5-55) sw-112 (10-60) sw-113 (10-60) sw-114 (5-55) sw-115 (15-65) sw-116 (10-60) sw-117 (5-55) sw-118 (10-60) sw-119 (15-65) sw-120 (5-55)
002	Waterbodem (AS3000)	T129-wb01 sw-151 (0-40) sw-152 (0-40) sw-153 (0-45) sw-154 (0-45) sw-155 (0-45) sw-156 (0-45) sw-157 (0-50) sw-158 (0-50) sw-159 (0-50) sw-160 (0-50)
003	Waterbodem (AS3000)	T129-wb02 sw-161 (25-40) sw-162 (25-30) sw-163 (25-30) sw-164 (25-30) sw-165 (25-30) sw-166 (25-30) sw-167 (25-30) sw-168 (25-35) sw-169 (25-35) sw-170 (20-30)

Analyse	Eenheid	Q	001	002	003
PCB 153	µg/kgds	S	<1	<1	<1
PCB 180	µg/kgds	S	<1	<1	<1
som PCB (7) (0.7 factor)	µg/kgds	S	4.9 [1)]	4.9 [1)]	4.9 [1)]
MINERALE OLIE					
fractie C10-C12	mg/kgds		<5	<5	<5
fractie C12-C22	mg/kgds		<5	<5	<5
fractie C22-C30	mg/kgds		8	<5	10
fractie C30-C40	mg/kgds		9	5	8
totaal olie C10 - C40	mg/kgds	S	<35	<35	<35
PER- EN POLYFLUORALKYLSTOFFEN					
PFBA (perfluorbutaanzuur)	µg/kgds	Q	<0.1	0.2	<0.1
PFPeA (perfluorpentaanzuur)	µg/kgds	Q	<0.1	<0.1	<0.1
PFHxA (perfluorhexaanzuur)	µg/kgds	Q	<0.1	<0.1	<0.1
PFHpA (perfluorheptaanzuur)	µg/kgds	Q	<0.1	<0.1	<0.1
PFOA lineair (perfluoroctaanzuur)	µg/kgds	Q	<0.1	1.1	0.2
PFOA vertakt (perfluoroctaanzuur)	µg/kgds	Q	<0.1	<0.1	<0.1
som PFOA (0.7 factor)	µg/kgds	Q	0.1	1.2	0.3
PFNA (perfluornonaanzuur)	µg/kgds	Q	<0.1	<0.1	<0.1
PFDA (perfluordecaanzuur)	µg/kgds	Q	<0.1	<0.1	<0.1
PFUnDA (perfluorundecaanzuur)	µg/kgds	Q	<0.1	<0.1	<0.1
PFDoDA (perfluordodecaanzuur)	µg/kgds	Q	<0.1	<0.1	<0.1
PFTrDA (perfluortridecaanzuur)	µg/kgds	Q	<0.1	<0.1	<0.1
PFTeDA (perfluortetradecaanzuur)	µg/kgds	Q	<0.1	<0.1	<0.1
PFHxDA (perfluorhexadecaanzuur)	µg/kgds	Q	<0.1	<0.1	<0.1
PFODA (perfluoroctadecaanzuur)	µg/kgds	Q	<0.1	<0.1	<0.1
PFBS (perfluorbutaansulfonzuur)	µg/kgds	Q	<0.1	<0.1	<0.1
PFPeS (perfluorpentaansulfonzuur)	µg/kgds	Q	<0.1	<0.1	<0.1
PFHxS (perfluorhexaansulfonzuur)	µg/kgds	Q	<0.1	<0.1	<0.1
PFHpS (perfluorheptaansulfonzuur)	µg/kgds	Q	<0.1	<0.1	<0.1
PFOS lineair (perfluoroctaansulfonzuur)	µg/kgds	Q	0.4	0.3	0.6

De met S gemerkte analyses zijn geaccrediteerd en vallen onder de AS3000-erkenning. De met Q gemerkte analyses zijn geaccrediteerd door de RvA.

Paraaf :

SGS Environmental Analytics B.V. IS GEACCREDITEERD VOLGENS DE DOOR DE RAAD VOOR ACCREDITATIE GESTELDE CRITERIA VOOR TESTLABORATORIA CONFORM EN ISO/IEC 17025:2017 ONDER NR. L 028

AL ONZE WERKZAAMHEDEN WORDEN UITGEVOERD ONDER DE ALGEMENE VOORWAARDEN GEDEPONEERD BIJ DE KAMER VAN KOOPHANDEL EN FABRIEKEN TE ROTTERDAM INSCHRIJVING HANDELSREGISTER: KVK ROTTERDAM 24265286

Analyserapport

Sweco Eindhoven
Harry van den Bergh

Projectnaam	21.1041 aanbesteding Tennet trace Boxmeer-Venray - 002.813.20	Orderdatum	03-03-2022
Projectnummer	51006816	Startdatum	03-03-2022
Rapportnummer	13631443 - 2	Rapportagedatum	14-06-2022

Nummer	Monstersoort	Monsterspecificatie
001	Waterbodem (AS3000)	S278-wb01 sw-111 (5-55) sw-112 (10-60) sw-113 (10-60) sw-114 (5-55) sw-115 (15-65) sw-116 (10-60) sw-117 (5-55) sw-118 (10-60) sw-119 (15-65) sw-120 (5-55)
002	Waterbodem (AS3000)	T129-wb01 sw-151 (0-40) sw-152 (0-40) sw-153 (0-45) sw-154 (0-45) sw-155 (0-45) sw-156 (0-45) sw-157 (0-50) sw-158 (0-50) sw-159 (0-50) sw-160 (0-50)
003	Waterbodem (AS3000)	T129-wb02 sw-161 (25-40) sw-162 (25-30) sw-163 (25-30) sw-164 (25-30) sw-165 (25-30) sw-166 (25-30) sw-167 (25-30) sw-168 (25-35) sw-169 (25-35) sw-170 (20-30)

Analyse	Eenheid	Q	001	002	003
PFOS vertakt (perfluoroctaansulfonzuur)	µg/kgds	Q	<0.1	0.2	<0.1
som PFOS (0.7 factor)	µg/kgds	Q	0.5	0.5	0.7
PFDS (perfluordecaansulfonzuur)	µg/kgds	Q	<0.1	<0.1	<0.1
4:2 FTS (4:2 fluortelomeer sulfonzuur)	µg/kgds	Q	<0.1	<0.1	<0.1
6:2 FTS (6:2 fluortelomeer sulfonzuur)	µg/kgds	Q	<0.1	<0.1	<0.1
8:2 FTS (8:2 fluortelomeer sulfonzuur)	µg/kgds	Q	<0.1	<0.1	<0.1
10:2 FTS (10:2 fluortelomeer sulfonzuur)	µg/kgds	Q	<0.1	<0.1	<0.1
MeFOSAA (n-methyl perfluoroctaansulfonamide acetaat)	µg/kgds	Q	<0.1	<0.1	<0.1
EtFOSAA (n-ethyl perfluoroctaansulfonamide acetaat)	µg/kgds	Q	<0.1	<0.1	<0.1
PFOSA (perfluoroctaansulfonamide)	µg/kgds	Q	<0.1	<0.1	<0.1
MeFOSA (n-methyl perfluoroctaansulfonamide)	µg/kgds	Q	<0.1	<0.1	<0.1
8:2 DiPAP (8:2 fluortelomeer fosfaat diester)	µg/kgds	Q	<0.1	<0.1	<0.1

De met Q gemerkte analyses zijn geaccrediteerd door de RvA.

Paraaf :

SGS Environmental Analytics B.V. IS GEACCREDITEERD VOLGENS DE DOOR DE RAAD VOOR ACCREDITATIE GESTELDE CRITERIA VOOR TESTLABORATORIA CONFORM EN ISO/IEC 17025:2017 ONDER NR. L 028

AL ONZE WERKZAAMHEDEN WORDEN UITGEVOERD ONDER DE ALGEMENE VOORWAARDEN GEDEPONEERD BIJ DE KAMER VAN KOOPHANDEL EN FABRIEKEN TE ROTTERDAM INSCHRIJVING HANDELSREGISTER: KVK ROTTERDAM 24265286

Analyserapport

Sweco Eindhoven
Harry van den Bergh

Projectnaam	21.1041 aanbesteding Tennet trace Boxmeer-Venray - 002.813.20	Orderdatum	03-03-2022
Projectnummer	51006816	Startdatum	03-03-2022
Rapportnummer	13631443 - 2	Rapportagedatum	14-06-2022

Monster beschrijvingen

001
* De monstervoorbehandeling en analyses zijn uitgevoerd conform Accreditatieschema AS3000, dit geldt alleen voor de analyses die worden gerapporteerd met het "S" kenmerk.
* De monsteromschrijving is op verzoek van de klant aangepast.

002
* De monstervoorbehandeling en analyses zijn uitgevoerd conform Accreditatieschema AS3000, dit geldt alleen voor de analyses die worden gerapporteerd met het "S" kenmerk.
* De monsteromschrijving is op verzoek van de klant aangepast.

003
* De monstervoorbehandeling en analyses zijn uitgevoerd conform Accreditatieschema AS3000, dit geldt alleen voor de analyses die worden gerapporteerd met het "S" kenmerk.
* De monsteromschrijving is op verzoek van de klant aangepast.

Voetnoten

1 De sommatie na verrekening van de 0.7 factor voor <-waarden volgens BoToVa.

2 Er zijn componenten aanwezig die een storende invloed hebben op de meting. Om die reden is de onzekerheid in het resultaat vergroot.

Paraaf :

SGS Environmental Analytics B.V. IS GEACCREDITEERD VOLGENS DE DOOR DE RAAD VOOR ACCREDITATIE GESTELDE CRITERIA VOOR TESTLABORATORIA CONFORM EN ISO/IEC 17025:2017 ONDER NR. L 028

AL ONZE WERKZAAMHEDEN WORDEN UITGEVOERD ONDER DE ALGEMENE VOORWAARDEN GEDEPONEERD BIJ DE KAMER VAN KOOPHANDEL EN FABRIEKEN TE ROTTERDAM INSCHRIJVING HANDELSREGISTER: KVK ROTTERDAM 24265286

Analyserapport

Sweco Eindhoven
Harry van den Bergh

Projectnaam	21.1041 aanbesteding Tennet trace Boxmeer-Venray - 002.813.20	Orderdatum	03-03-2022
Projectnummer	51006816	Startdatum	03-03-2022
Rapportnummer	13631443 - 2	Rapportagedatum	14-06-2022

Analyse	Monstersoort	Relatie tot norm
monster voorbehandeling	Waterbodem (AS3000)	waterbodem: conform NEN 5719. Waterbodem (AS3000): conform AS3000 en conform NEN 5719
droge stof	Waterbodem (AS3000)	Waterbodem: NEN-EN 15934. AS3000-waterbodem: AS3210-1 en NEN-EN 15934
gewicht artefacten	Waterbodem (AS3000)	Conform AS3000
aard van de artefacten	Waterbodem (AS3000)	Idem
organische stof (gloeiverlies)	Waterbodem (AS3000)	AS3210-2 en NEN 5754
gloeirest	Waterbodem (AS3000)	Gloeirest bepaling is gelijkwaardig aan NEN-EN 12879
min. delen <2um	Waterbodem (AS3000)	AS3210-3
barium	Waterbodem (AS3000)	AS3210-4 en NEN-EN-ISO 17294-2 (ontsluiting NEN 6961)
cadmium	Waterbodem (AS3000)	Idem
kobalt	Waterbodem (AS3000)	Idem
koper	Waterbodem (AS3000)	Idem
kwik	Waterbodem (AS3000)	Idem
lood	Waterbodem (AS3000)	Idem
molybdeen	Waterbodem (AS3000)	Idem
nikkel	Waterbodem (AS3000)	Idem
zink	Waterbodem (AS3000)	Idem
naftaleen	Waterbodem (AS3000)	AS3210-5
fenantreen	Waterbodem (AS3000)	Idem
antraceen	Waterbodem (AS3000)	Idem
fluoranteen	Waterbodem (AS3000)	Idem
benzo(a)antraceen	Waterbodem (AS3000)	Idem
chryseen	Waterbodem (AS3000)	Idem
benzo(k)fluoranteen	Waterbodem (AS3000)	Idem
benzo(a)pyreen	Waterbodem (AS3000)	Idem
benzo(ghi)peryleen	Waterbodem (AS3000)	Idem
indeno(1,2,3-cd)pyreen	Waterbodem (AS3000)	Idem
pak-totaal (10 van VROM) (0.7 factor)	Waterbodem (AS3000)	Idem
PCB 28	Waterbodem (AS3000)	AS3210-7
PCB 52	Waterbodem (AS3000)	Idem
PCB 101	Waterbodem (AS3000)	Idem
PCB 118	Waterbodem (AS3000)	Idem
PCB 138	Waterbodem (AS3000)	Idem
PCB 153	Waterbodem (AS3000)	Idem
PCB 180	Waterbodem (AS3000)	Idem
som PCB (7) (0.7 factor)	Waterbodem (AS3000)	Idem
totaal olie C10 - C40	Waterbodem (AS3000)	AS3210-6 en NEN-EN-ISO 16703
PFBA (perfluorbutaanzuur)	Waterbodem (AS3000)	Eigen methode
PFPeA (perfluorpentaanzuur)	Waterbodem (AS3000)	Idem
PFHxA (perfluorhexaanzuur)	Waterbodem (AS3000)	Idem
PFHpA (perfluorheptaanzuur)	Waterbodem (AS3000)	Idem
PFOA lineair (perfluoroctaanzuur)	Waterbodem (AS3000)	Idem
PFOA vertakt (perfluoroctaanzuur)	Waterbodem (AS3000)	Idem
som PFOA (0.7 factor)	Waterbodem (AS3000)	Idem

Paraaf :

SGS Environmental Analytics B.V. IS GEACCREDITEERD VOLGENS DE DOOR DE RAAD VOOR ACCREDITATIE GESTELDE CRITERIA VOOR TESTLABORATORIA CONFORM EN ISO/IEC 17025:2017 ONDER NR. L 028

AL ONZE WERKZAAMHEDEN WORDEN UITGEVOERD ONDER DE ALGEMENE VOORWAARDEN GEDEPONEERD BIJ DE KAMER VAN KOOPHANDEL EN FABRIEKEN TE ROTTERDAM INSCHRIJVING HANDELSREGISTER: KVK ROTTERDAM 24265286

Analyserapport

Sweco Eindhoven
Harry van den Bergh

Projectnaam	21.1041 aanbesteding Tennet trace Boxmeer-Venray - 002.813.20	Orderdatum	03-03-2022
Projectnummer	51006816	Startdatum	03-03-2022
Rapportnummer	13631443 - 2	Rapportagedatum	14-06-2022

Analyse	Monstersoort	Relatie tot norm
PFNA (perfluornonaanzuur)	Waterbodem (AS3000)	Idem
PFDA (perfluordecaanzuur)	Waterbodem (AS3000)	Idem
PFUnDA (perfluorundecaanzuur)	Waterbodem (AS3000)	Idem
PFDoDA (perfluordodecaanzuur)	Waterbodem (AS3000)	Idem
PFTrDA (perfluortridecaanzuur)	Waterbodem (AS3000)	Idem
PFTeDA (perfluortetradecaanzuur)	Waterbodem (AS3000)	Idem
PFHxDA (perfluorhexadecaanzuur)	Waterbodem (AS3000)	Idem
PFODA (perfluoroctadecaanzuur)	Waterbodem (AS3000)	Idem
PFBS (perfluorbutaansulfonzuur)	Waterbodem (AS3000)	Idem
PFPeS (perfluorpentaansulfonzuur)	Waterbodem (AS3000)	Idem
PFHxS (perfluorhexaansulfonzuur)	Waterbodem (AS3000)	Idem
PFHpS (perfluorheptaansulfonzuur)	Waterbodem (AS3000)	Idem
PFOS lineair (perfluoroctaansulfonzuur)	Waterbodem (AS3000)	Idem
PFOS vertakt (perfluoroctaansulfonzuur)	Waterbodem (AS3000)	Idem
som PFOS (0.7 factor)	Waterbodem (AS3000)	Idem
PFDS (perfluordecaansulfonzuur)	Waterbodem (AS3000)	Idem
4:2 FTS (4:2 fluortelomeer sulfonzuur)	Waterbodem (AS3000)	Idem
6:2 FTS (6:2 fluortelomeer sulfonzuur)	Waterbodem (AS3000)	Idem
8:2 FTS (8:2 fluortelomeer sulfonzuur)	Waterbodem (AS3000)	Idem
10:2 FTS (10:2 fluortelomeer sulfonzuur)	Waterbodem (AS3000)	Idem
MeFOSAA (n-methyl perfluoroctaansulfonamide acetaat)	Waterbodem (AS3000)	Idem
EtFOSAA (n-ethyl perfluoroctaansulfonamide acetaat)	Waterbodem (AS3000)	Idem
PFOSA (perfluoroctaansulfonamide)	Waterbodem (AS3000)	Idem
MeFOSA (n-methyl perfluoroctaansulfonamide)	Waterbodem (AS3000)	Idem
8:2 DiPAP (8:2 fluortelomeer fosfaat diester)	Waterbodem (AS3000)	Idem

Monster	Barcode	Aanlevering	Monstername	Verpakking
001	Y9411769	02-03-2022	02-03-2022	ALC201
001	Y9718440	02-03-2022	02-03-2022	ALC201
001	Y8343777	02-03-2022	02-03-2022	ALC201
001	Y9718435	02-03-2022	02-03-2022	ALC201
001	Y9411782	02-03-2022	02-03-2022	ALC201
001	Y9718443	02-03-2022	02-03-2022	ALC201
001	Y9718441	02-03-2022	02-03-2022	ALC201

Paraaf :

SGS Environmental Analytics B.V. IS GEACCREDITEERD VOLGENS DE DOOR DE RAAD VOOR ACCREDITATIE GESTELDE CRITERIA VOOR TESTLABORATORIA CONFORM EN ISO/IEC 17025:2017 ONDER NR. L 028

AL ONZE WERKZAAMHEDEN WORDEN UITGEVOERD ONDER DE ALGEMENE VOORWAARDEN GEDEPONEERD BIJ DE KAMER VAN KOOPHANDEL EN FABRIEKEN TE ROTTERDAM INSCHRIJVING HANDELSREGISTER: KVK ROTTERDAM 24265286

Analyserapport

Sweco Eindhoven
Harry van den Bergh

Projectnaam	21.1041 aanbesteding Tennet trace Boxmeer-Venray - 002.813.20	Orderdatum	03-03-2022
Projectnummer	51006816	Startdatum	03-03-2022
Rapportnummer	13631443 - 2	Rapportagedatum	14-06-2022

Monster	Barcode	Aanlevering	Monstername	Verpakking
001	Y8343782	02-03-2022	02-03-2022	ALC201
001	Y9718444	02-03-2022	02-03-2022	ALC201
001	Y8343780	02-03-2022	02-03-2022	ALC201
002	Y8343760	02-03-2022	02-03-2022	ALC201
002	Y8343768	02-03-2022	02-03-2022	ALC201
002	Y9412596	02-03-2022	02-03-2022	ALC201
002	Y8343778	02-03-2022	02-03-2022	ALC201
002	Y8343745	02-03-2022	02-03-2022	ALC201
002	Y8343783	02-03-2022	02-03-2022	ALC201
002	Y8343784	02-03-2022	02-03-2022	ALC201
002	Y8343785	02-03-2022	02-03-2022	ALC201
002	Y8343761	02-03-2022	02-03-2022	ALC201
002	Y9411773	02-03-2022	02-03-2022	ALC201
003	J1115860	02-03-2022	02-03-2022	ALC264
003	J1115852	02-03-2022	02-03-2022	ALC264
003	J1116162	02-03-2022	02-03-2022	ALC264
003	J1115853	02-03-2022	02-03-2022	ALC264
003	J1115856	02-03-2022	02-03-2022	ALC264
003	J1115849	02-03-2022	02-03-2022	ALC264
003	J1115844	02-03-2022	02-03-2022	ALC264
003	J1115855	02-03-2022	02-03-2022	ALC264
003	J1115846	02-03-2022	02-03-2022	ALC264
003	J1115847	02-03-2022	02-03-2022	ALC264

Paraaf :

SGS Environmental Analytics B.V. IS GEACCREDITEERD VOLGENS DE DOOR DE RAAD VOOR ACCREDITATIE GESTELDE CRITERIA VOOR TESTLABORATORIA CONFORM EN ISO/IEC 17025:2017 ONDER NR. L 028

AL ONZE WERKZAAMHEDEN WORDEN UITGEVOERD ONDER DE ALGEMENE VOORWAARDEN GEDEPONEERD BIJ DE KAMER VAN KOOPHANDEL EN FABRIEKEN TE ROTTERDAM INSCHRIJVING HANDELSREGISTER: KVK ROTTERDAM 24265286

Analyserapport

Sweco Eindhoven
Harry van den Bergh

Projectnaam	21.1041 aanbesteding Tennet trace Boxmeer-Venray - 002.813.20	Orderdatum	03-03-2022
Projectnummer	51006816	Startdatum	03-03-2022
Rapportnummer	13631443 - 2	Rapportagedatum	14-06-2022

Monsternummer:	001
Monster beschrijvingen	S278-wb01 sw-111 (5-55) sw-112 (10-60) sw-113 (10-60) sw-114 (5-55) sw-115 (15-65) sw-116 (10-60) sw-117 (5-55) sw-118 (10-60) sw-119 (15-65) sw-120 (5-55)

Karakterisering naar alkaantraject

benzine	C9-C14
kerosine en petroleum	C10-C16
diesel en gasolie	C10-C28
motorolie	C20-C36
stookolie	C10-C36

De C10 en C40 pieken zijn toegevoegd door het laboratorium en worden gebruikt als interne standaard.

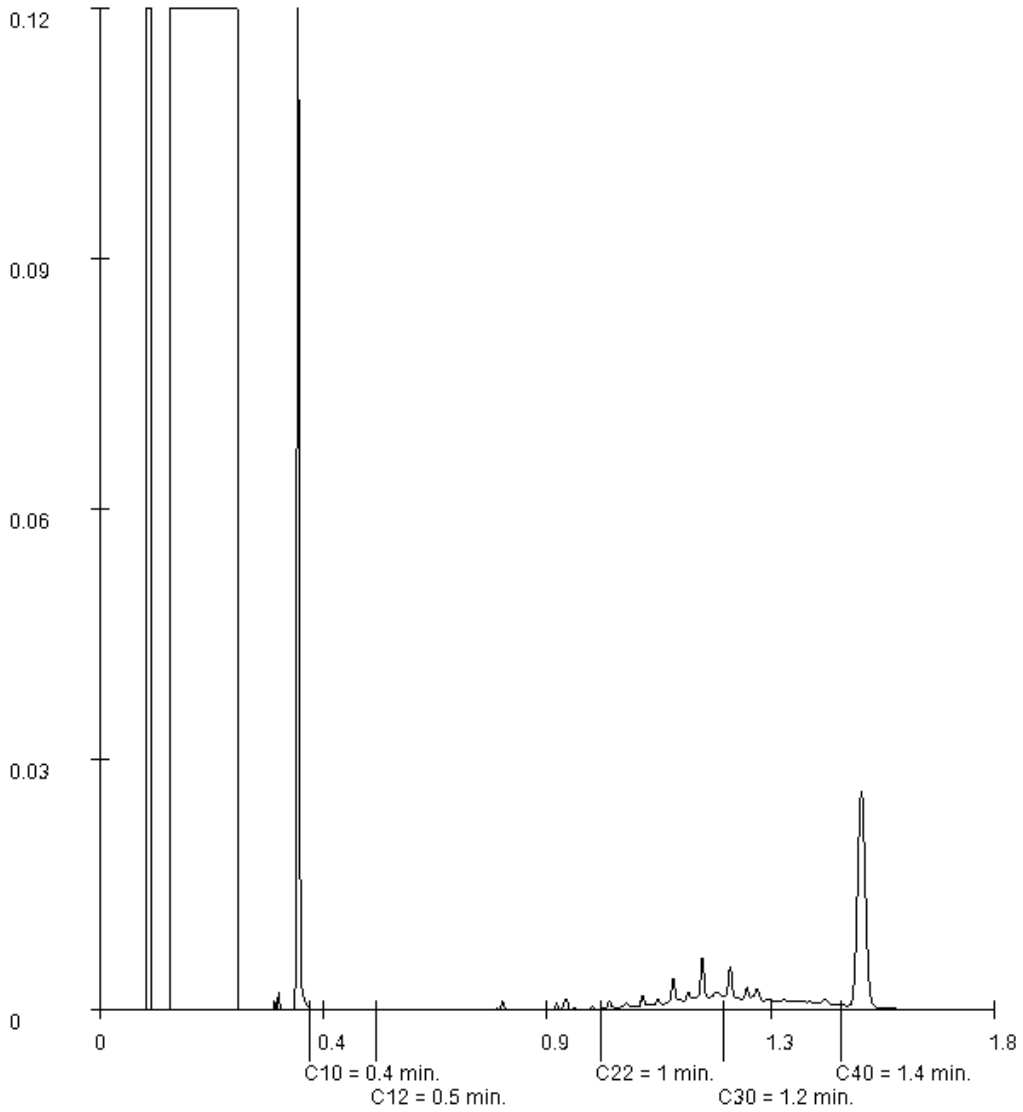

Paraaf :

SGS Environmental Analytics B.V. IS GEACCREDITEERD VOLGENS DE DOOR DE RAAD VOOR ACCREDITATIE GESTELDE CRITERIA VOOR TESTLABORATORIA CONFORM EN ISO/IEC 17025:2017 ONDER NR. L 028

AL ONZE WERKZAAMHEDEN WORDEN UITGEVOERD ONDER DE ALGEMENE VOORWAARDEN GEDEPONEERD BIJ DE KAMER VAN KOOPHANDEL EN FABRIEKEN TE ROTTERDAM INSCHRIJVING HANDELSREGISTER: KVK ROTTERDAM 24265286

Analyserapport

Sweco Eindhoven
Harry van den Bergh

Projectnaam	21.1041 aanbesteding Tennet trace Boxmeer-Venray - 002.813.20	Orderdatum	03-03-2022
Projectnummer	51006816	Startdatum	03-03-2022
Rapportnummer	13631443 - 2	Rapportagedatum	14-06-2022

Monsternummer:	002
Monster beschrijvingen	T129-wb01 sw-151 (0-40) sw-152 (0-40) sw-153 (0-45) sw-154 (0-45) sw-155 (0-45) sw-156 (0-45) sw-157 (0-50) sw-158 (0-50) sw-159 (0-50) sw-160 (0-50)

Karakterisering naar alkaantraject

benzine	C9-C14
kerosine en petroleum	C10-C16
diesel en gasolie	C10-C28
motorolie	C20-C36
stookolie	C10-C36

De C10 en C40 pieken zijn toegevoegd door het laboratorium en worden gebruikt als interne standaard.

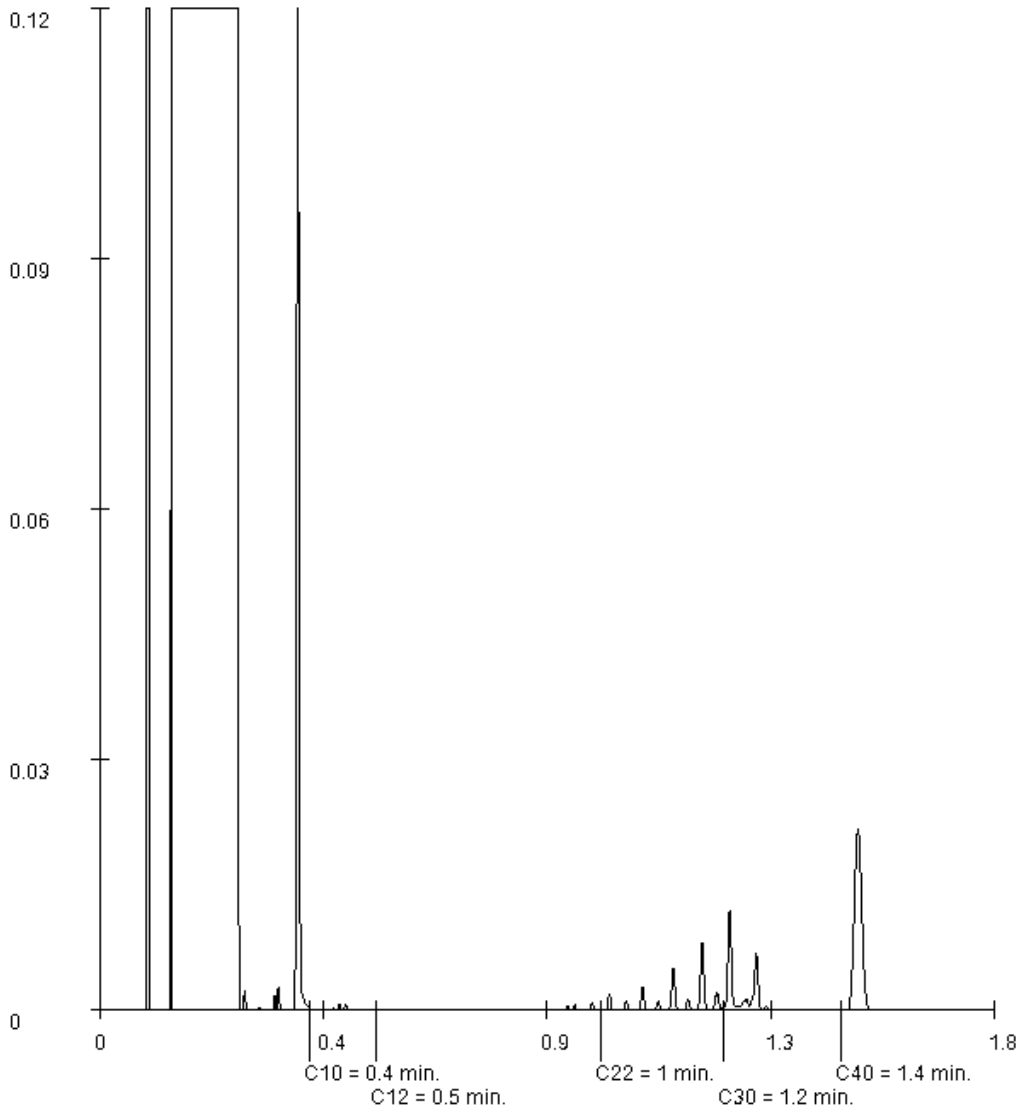

Paraaf :

SGS Environmental Analytics B.V. IS GEACCREDITEERD VOLGENS DE DOOR DE RAAD VOOR ACCREDITATIE GESTELDE CRITERIA VOOR TESTLABORATORIA CONFORM EN ISO/IEC 17025:2017 ONDER NR. L 028

AL ONZE WERKZAAMHEDEN WORDEN UITGEVOERD ONDER DE ALGEMENE VOORWAARDEN GEDEPONEERD BIJ DE KAMER VAN KOOPHANDEL EN FABRIEKEN TE ROTTERDAM INSCHRIJVING HANDELSREGISTER: KVK ROTTERDAM 24265286

Analyserapport

Sweco Eindhoven
Harry van den Bergh

Projectnaam	21.1041 aanbesteding Tennet trace Boxmeer-Venray - 002.813.20	Orderdatum	03-03-2022
Projectnummer	51006816	Startdatum	03-03-2022
Rapportnummer	13631443 - 2	Rapportagedatum	14-06-2022

Monsternummer:	003
Monster beschrijvingen	T129-wb02 sw-161 (25-40) sw-162 (25-30) sw-163 (25-30) sw-164 (25-30) sw-165 (25-30) sw-166 (25-30) sw-167 (25-30) sw-168 (25-35) sw-169 (25-35) sw-170 (20-30)

Karakterisering naar alkaantraject

benzine	C9-C14
kerosine en petroleum	C10-C16
diesel en gasolie	C10-C28
motorolie	C20-C36
stookolie	C10-C36

De C10 en C40 pieken zijn toegevoegd door het laboratorium en worden gebruikt als interne standaard.

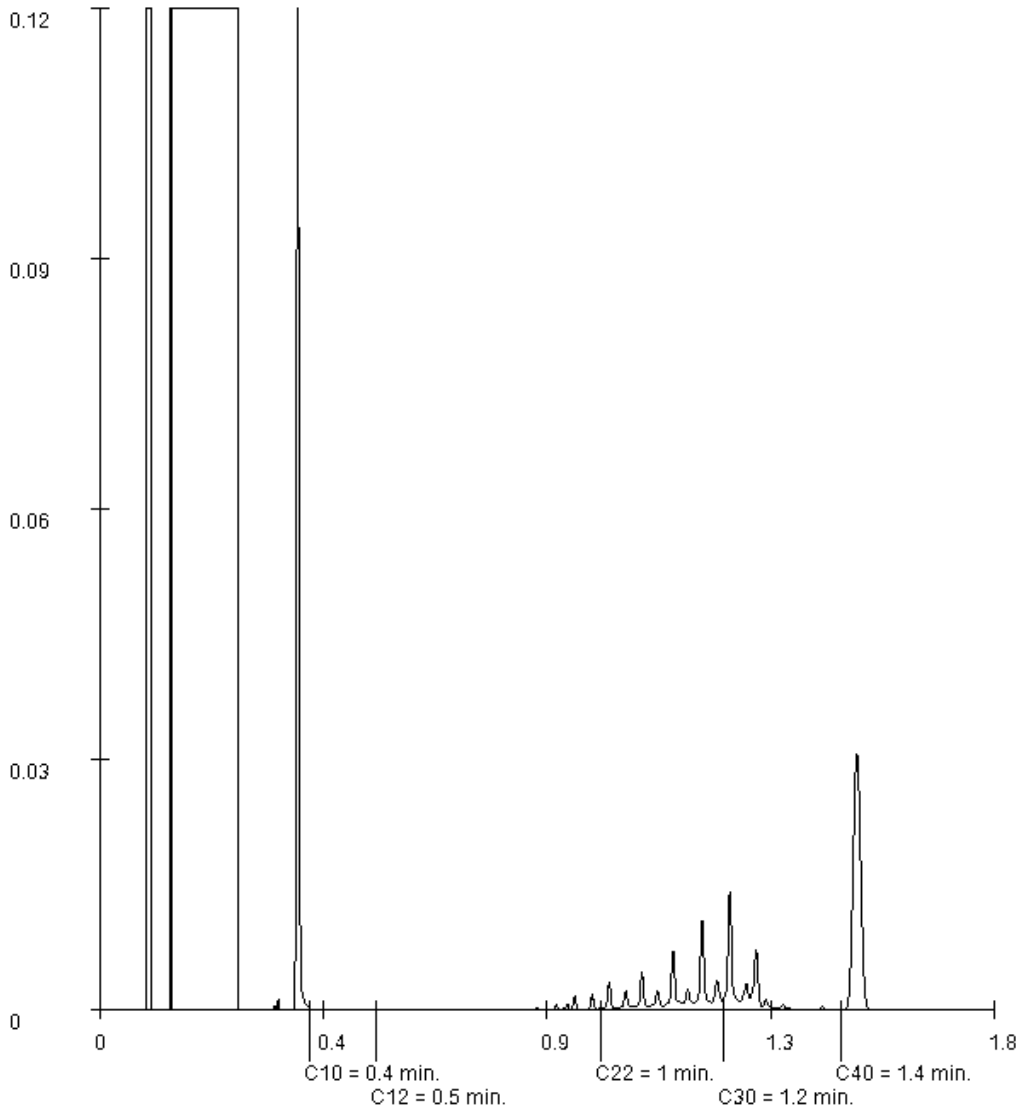

Paraaf :

SGS Environmental Analytics B.V. IS GEACCREDITEERD VOLGENS DE DOOR DE RAAD VOOR ACCREDITATIE GESTELDE CRITERIA VOOR TESTLABORATORIA CONFORM EN ISO/IEC 17025:2017 ONDER NR. L 028

AL ONZE WERKZAAMHEDEN WORDEN UITGEVOERD ONDER DE ALGEMENE VOORWAARDEN GEDEPONEERD BIJ DE KAMER VAN KOOPHANDEL EN FABRIEKEN TE ROTTERDAM INSCHRIJVING HANDELSREGISTER: KVK ROTTERDAM 24265286

SGS Environmental Analytics B.V.
Correspondentieadres
Steenhouwerstraat 15 · 3194 AG Rotterdam
Tel.: +31 (0)10 231 47 00 · Fax: +31 (0)10 416 30 34
www.sgs.com/analytics-nl

Analyserapport

Sweco Eindhoven
Harry van den Bergh
Postbus 1265
5602BG EINDHOVEN

Uw projectnaam	: 21.1041 aanbesteding Tennet trace Boxmeer-Venray - 002.813.20
Uw projectnummer	: 51006816
SGS rapportnummer	: 13631494, versienummer: 2. Gewijzigd rapport
Rapport-verificatienummer	: 8BJUSFD3

Rotterdam, 14-06-2022

Geachte heer/mevrouw,

Hierbij ontvangt u de analyse resultaten van het laboratoriumonderzoek ten behoeve van uw project 51006816. Het onderzoek werd uitgevoerd conform uw opdracht. De gerapporteerde resultaten hebben uitsluitend betrekking op de door SGS geteste monsters en zoals door SGS ontvangen zijn. De door u aangegeven omschrijvingen voor de monsters, het project en de monsternamedatum (indien aangeleverd) zijn overgenomen in dit analyserapport. SGS is niet verantwoordelijk voor de gegevens verstrekt door de opdrachtgever.

Het onderzoek is uitgevoerd door SGS Environmental Analytics B.V., gevestigd aan de Steenhouwerstraat 15 in Rotterdam (NL). Indien het onderzoek is uitgevoerd door derden is dit in het rapport aangegeven.

Dit analyserapport bestaat inclusief bijlagen uit 10 pagina's. In geval van een versienummer van '2' of hoger vervallen de voorgaande versies. Alle bijlagen maken onlosmakelijk onderdeel uit van het rapport. Alleen vermenigvuldiging van het hele rapport is toegestaan.

Voor meer informatie, omtrent bijvoorbeeld meetonzekerheid of gebruikte analysemethoden, kunt u contact opnemen met de afdeling Customer Support.

Wij vertrouwen er op u met deze informatie van dienst te zijn.

Hoogachtend,

Jaap-Willem Hutter
Technical Director

SGS Environmental Analytics B.V. IS GEACCREDITEERD VOLGENS DE DOOR DE RAAD VOOR ACCREDITATIE GESTELDE CRITERIA VOOR TESTLABORATORIA CONFORM EN ISO/IEC 17025:2017 ONDER NR. L 028

AL ONZE WERKZAAMHEDEN WORDEN UITGEVOERD ONDER DE ALGEMENE VOORWAARDEN GEDEPONEERD BIJ DE KAMER VAN KOOPHANDEL EN FABRIEKEN TE ROTTERDAM INSCHRIJVING HANDELSREGISTER: KVK ROTTERDAM 24265286

Analyserapport

Sweco Eindhoven
Harry van den Bergh

Projectnaam	21.1041 aanbesteding Tennet trace Boxmeer-Venray - 002.813.20	Orderdatum	03-03-2022
Projectnummer	51006816	Startdatum	03-03-2022
Rapportnummer	13631494 - 2	Rapportagedatum	14-06-2022

Nummer	Monstersoort	Monsterspecificatie
001	Waterbodem (AS3000)	S278-wb02 sw-121 (10-15) sw-122 (15-25) sw-123 (15-25) sw-124 (20-25) sw-125 (20-25) sw-126 (20-25) sw-127 (20-25) sw-128 (20-25) sw-129 (20-25) sw-130 (20-25)
002	Waterbodem (AS3000)	T57-wb01 sw-131 (2-20) sw-132 (5-25) sw-133 (5-25) sw-134 (5-25) sw-135 (2-20) sw-136 (2-20) sw-137 (5-25) sw-138 (5-25) sw-139 (1-25) sw-140 (5-25)

Analyse	Eenheid	Q	001	002
monster voorbehandeling		S	Ja	Ja
droge stof	gew.-%	S	53.9	63.7
gewicht artefacten	g	S	0	0
aard van de artefacten	-	S	geen	geen
organische stof (gloeiverlies)	% vd DS	S	6.8	5.2
gloeirest	% vd DS		93.0	94.8
KORRELGROOTTEVERDELING				
min. delen <2um	% vd DS	S	3.8	<2
METALEN				
barium	mg/kgds	S	<20	27
cadmium	mg/kgds	S	0.22	0.30
kobalt	mg/kgds	S	<1.5	3.1
koper	mg/kgds	S	8.0	8.7
kwik	mg/kgds	S	0.06	<0.05
lood	mg/kgds	S	10	<10
molybdeen	mg/kgds	S	<1.5	<1.5
nikkel	mg/kgds	S	4.4	3.8
zink	mg/kgds	S	23	32
POLYCYCLISCHE AROMATISCHE KOOLWATERSTOFFEN				
naftaleen	mg/kgds	S	<0.03	<0.03
fenantreen	mg/kgds	S	0.09	<0.03
antraceen	mg/kgds	S	<0.03	<0.03
fluoranteen	mg/kgds	S	0.23	<0.03
benzo(a)antraceen	mg/kgds	S	0.10	<0.03
chryseen	mg/kgds	S	0.11	<0.03
benzo(k)fluoranteen	mg/kgds	S	0.08	<0.03
benzo(a)pyreen	mg/kgds	S	0.11	<0.03
benzo(ghi)peryleen	mg/kgds	S	0.09	<0.03
indeno(1,2,3-cd)pyreen	mg/kgds	S	0.09	<0.03
pak-totaal (10 van VROM) (0.7 factor)	mg/kgds	S	0.942 [1)]	0.21 [1)]
POLYCHLOORBIFENYLEN (PCB)				
PCB 28	µg/kgds	S	<1	<1
PCB 52	µg/kgds	S	<1	<1
PCB 101	µg/kgds	S	<1	<1
PCB 118	µg/kgds	S	<1	<1
PCB 138	µg/kgds	S	<1	<1
PCB 153	µg/kgds	S	<1	<1

De met S gemerkte analyses zijn geaccrediteerd en vallen onder de AS3000-erkenning.

Paraaf :

SGS Environmental Analytics B.V. IS GEACCREDITEERD VOLGENS DE DOOR DE RAAD VOOR ACCREDITATIE GESTELDE CRITERIA VOOR TESTLABORATORIA CONFORM EN ISO/IEC 17025:2017 ONDER NR. L 028

AL ONZE WERKZAAMHEDEN WORDEN UITGEVOERD ONDER DE ALGEMENE VOORWAARDEN GEDEPONEERD BIJ DE KAMER VAN KOOPHANDEL EN FABRIEKEN TE ROTTERDAM INSCHRIJVING HANDELSREGISTER: KVK ROTTERDAM 24265286

Analyserapport

Sweco Eindhoven
Harry van den Bergh

Projectnaam	21.1041 aanbesteding Tennet trace Boxmeer-Venray - 002.813.20	Orderdatum	03-03-2022
Projectnummer	51006816	Startdatum	03-03-2022
Rapportnummer	13631494 - 2	Rapportagedatum	14-06-2022

Nummer	Monstersoort	Monsterspecificatie
001	Waterbodem (AS3000)	S278-wb02 sw-121 (10-15) sw-122 (15-25) sw-123 (15-25) sw-124 (20-25) sw-125 (20-25) sw-126 (20-25) sw-127 (20-25) sw-128 (20-25) sw-129 (20-25) sw-130 (20-25)
002	Waterbodem (AS3000)	T57-wb01 sw-131 (2-20) sw-132 (5-25) sw-133 (5-25) sw-134 (5-25) sw-135 (2-20) sw-136 (2-20) sw-137 (5-25) sw-138 (5-25) sw-139 (1-25) sw-140 (5-25)

Analyse	Eenheid	Q	001	002
PCB 180	µg/kgds	S	<1	<1
som PCB (7) (0.7 factor)	µg/kgds	S	4.9 [1)]	4.9 [1)]
MINERALE OLIE				
fractie C10-C12	mg/kgds		<5	<5
fractie C12-C22	mg/kgds		<5	<5
fractie C22-C30	mg/kgds		13	6
fractie C30-C40	mg/kgds		11	<5
totaal olie C10 - C40	mg/kgds	S	<35	<35
PER- EN POLYFLUORALKYLSTOFFEN				
PFBA (perfluorbutaanzuur)	µg/kgds	Q	<0.1	<0.1
PFPeA (perfluorpentaanzuur)	µg/kgds	Q	<0.1	<0.1
PFHxA (perfluorhexaanzuur)	µg/kgds	Q	<0.1	<0.1
PFHpA (perfluorheptaanzuur)	µg/kgds	Q	<0.1	<0.1
PFOA lineair (perfluoroctaanzuur)	µg/kgds	Q	<0.1	0.9
PFOA vertakt (perfluoroctaanzuur)	µg/kgds	Q	<0.1	<0.1
som PFOA (0.7 factor)	µg/kgds	Q	0.1	0.9
PFNA (perfluornonaanzuur)	µg/kgds	Q	<0.1	<0.1
PFDA (perfluordecaanzuur)	µg/kgds	Q	<0.1	<0.1
PFUnDA (perfluorundecaanzuur)	µg/kgds	Q	<0.1	<0.1
PFDoDA (perfluordodecaanzuur)	µg/kgds	Q	<0.1	<0.1
PFTrDA (perfluortridecaanzuur)	µg/kgds	Q	<0.1	<0.1
PFTeDA (perfluortetradecaanzuur)	µg/kgds	Q	<0.1	<0.1
PFHxDA (perfluorhexadecaanzuur)	µg/kgds	Q	<0.1	<0.1
PFODA (perfluoroctadecaanzuur)	µg/kgds	Q	<0.1	<0.1
PFBS (perfluorbutaansulfonzuur)	µg/kgds	Q	<0.1	<0.1
PFPeS (perfluorpentaansulfonzuur)	µg/kgds	Q	<0.1	<0.1
PFHxS (perfluorhexaansulfonzuur)	µg/kgds	Q	<0.1	<0.1
PFHpS (perfluorheptaansulfonzuur)	µg/kgds	Q	<0.1	<0.1
PFOS lineair (perfluoroctaansulfonzuur)	µg/kgds	Q	0.2	0.3
PFOS vertakt (perfluoroctaansulfonzuur)	µg/kgds	Q	<0.1	<0.1
som PFOS (0.7 factor)	µg/kgds	Q	0.3	0.3

De met S gemerkte analyses zijn geaccrediteerd en vallen onder de AS3000-erkenning. De met Q gemerkte analyses zijn geaccrediteerd door de RvA.

Paraaf :

SGS Environmental Analytics B.V. IS GEACCREDITEERD VOLGENS DE DOOR DE RAAD VOOR ACCREDITATIE GESTELDE CRITERIA VOOR TESTLABORATORIA CONFORM EN ISO/IEC 17025:2017 ONDER NR. L 028

AL ONZE WERKZAAMHEDEN WORDEN UITGEVOERD ONDER DE ALGEMENE VOORWAARDEN GEDEPONEERD BIJ DE KAMER VAN KOOPHANDEL EN FABRIEKEN TE ROTTERDAM INSCHRIJVING HANDELSREGISTER: KVK ROTTERDAM 24265286

Analyserapport

Sweco Eindhoven
Harry van den Bergh

Projectnaam	21.1041 aanbesteding Tennet trace Boxmeer-Venray - 002.813.20	Orderdatum	03-03-2022
Projectnummer	51006816	Startdatum	03-03-2022
Rapportnummer	13631494 - 2	Rapportagedatum	14-06-2022

Nummer	Monstersoort	Monsterspecificatie
001	Waterbodem (AS3000)	S278-wb02 sw-121 (10-15) sw-122 (15-25) sw-123 (15-25) sw-124 (20-25) sw-125 (20-25) sw-126 (20-25) sw-127 (20-25) sw-128 (20-25) sw-129 (20-25) sw-130 (20-25)
002	Waterbodem (AS3000)	T57-wb01 sw-131 (2-20) sw-132 (5-25) sw-133 (5-25) sw-134 (5-25) sw-135 (2-20) sw-136 (2-20) sw-137 (5-25) sw-138 (5-25) sw-139 (1-25) sw-140 (5-25)

Analyse	Eenheid	Q	001	002
PFDS (perfluordecaansulfonzuur)	µg/kgds	Q	<0.1	<0.1
4:2 FTS (4:2 fluortelomeer sulfonzuur)	µg/kgds	Q	<0.1	<0.1
6:2 FTS (6:2 fluortelomeer sulfonzuur)	µg/kgds	Q	<0.1	<0.1
8:2 FTS (8:2 fluortelomeer sulfonzuur)	µg/kgds	Q	<0.1	<0.1
10:2 FTS (10:2 fluortelomeer sulfonzuur)	µg/kgds	Q	<0.1	<0.1
MeFOSAA (n-methyl perfluoroctaansulfonamide acetaat)	µg/kgds	Q	<0.1	<0.1
EtFOSAA (n-ethyl perfluoroctaansulfonamide acetaat)	µg/kgds	Q	<0.1	<0.1
PFOSA (perfluoroctaansulfonamide)	µg/kgds	Q	<0.1	<0.1
MeFOSA (n-methyl perfluoroctaansulfonamide)	µg/kgds	Q	<0.1	<0.1
8:2 DiPAP (8:2 fluortelomeer fosfaat diester)	µg/kgds	Q	<0.1	<0.1

De met Q gemerkte analyses zijn geaccrediteerd door de RvA.

Paraaf :

SGS Environmental Analytics B.V. IS GEACCREDITEERD VOLGENS DE DOOR DE RAAD VOOR ACCREDITATIE GESTELDE CRITERIA VOOR TESTLABORATORIA CONFORM EN ISO/IEC 17025:2017 ONDER NR. L 028

AL ONZE WERKZAAMHEDEN WORDEN UITGEVOERD ONDER DE ALGEMENE VOORWAARDEN GEDEPONEERD BIJ DE KAMER VAN KOOPHANDEL EN FABRIEKEN TE ROTTERDAM INSCHRIJVING HANDELSREGISTER: KVK ROTTERDAM 24265286

Analyserapport

Sweco Eindhoven
Harry van den Bergh

Projectnaam	21.1041 aanbesteding Tennet trace Boxmeer-Venray - 002.813.20	Orderdatum	03-03-2022
Projectnummer	51006816	Startdatum	03-03-2022
Rapportnummer	13631494 - 2	Rapportagedatum	14-06-2022

Monster beschrijvingen

001
* De monstervoorbehandeling en analyses zijn uitgevoerd conform Accreditatieschema AS3000, dit geldt alleen voor de analyses die worden gerapporteerd met het "S" kenmerk.
* De monsteromschrijving is op verzoek van de klant aangepast.

002
* De monstervoorbehandeling en analyses zijn uitgevoerd conform Accreditatieschema AS3000, dit geldt alleen voor de analyses die worden gerapporteerd met het "S" kenmerk.
* De monsteromschrijving is op verzoek van de klant aangepast.

Voetnoten

1 De sommatie na verrekening van de 0.7 factor voor <-waarden volgens BoToVa.

Paraaf :

SGS Environmental Analytics B.V. IS GEACCREDITEERD VOLGENS DE DOOR DE RAAD VOOR ACCREDITATIE GESTELDE CRITERIA VOOR TESTLABORATORIA CONFORM EN ISO/IEC 17025:2017 ONDER NR. L 028

AL ONZE WERKZAAMHEDEN WORDEN UITGEVOERD ONDER DE ALGEMENE VOORWAARDEN GEDEPONEERD BIJ DE KAMER VAN KOOPHANDEL EN FABRIEKEN TE ROTTERDAM INSCHRIJVING HANDELSREGISTER: KVK ROTTERDAM 24265286

Analyserapport

Sweco Eindhoven
Harry van den Bergh

Projectnaam	21.1041 aanbesteding Tennet trace Boxmeer-Venray - 002.813.20	Orderdatum	03-03-2022
Projectnummer	51006816	Startdatum	03-03-2022
Rapportnummer	13631494 - 2	Rapportagedatum	14-06-2022

Analyse	Monstersoort	Relatie tot norm
monster voorbehandeling	Waterbodem (AS3000)	waterbodem: conform NEN 5719. Waterbodem (AS3000): conform AS3000 en conform NEN 5719
droge stof	Waterbodem (AS3000)	Waterbodem: NEN-EN 15934. AS3000-waterbodem: AS3210-1 en NEN-EN 15934
gewicht artefacten	Waterbodem (AS3000)	Conform AS3000
aard van de artefacten	Waterbodem (AS3000)	Idem
organische stof (gloeiverlies)	Waterbodem (AS3000)	AS3210-2 en NEN 5754
gloeirest	Waterbodem (AS3000)	Gloeirest bepaling is gelijkwaardig aan NEN-EN 12879
min. delen <2um	Waterbodem (AS3000)	AS3210-3
barium	Waterbodem (AS3000)	AS3210-4 en NEN-EN-ISO 17294-2 (ontsluiting NEN 6961)
cadmium	Waterbodem (AS3000)	Idem
kobalt	Waterbodem (AS3000)	Idem
koper	Waterbodem (AS3000)	Idem
kwik	Waterbodem (AS3000)	Idem
lood	Waterbodem (AS3000)	Idem
molybdeen	Waterbodem (AS3000)	Idem
nikkel	Waterbodem (AS3000)	Idem
zink	Waterbodem (AS3000)	Idem
naftaleen	Waterbodem (AS3000)	AS3210-5
fenantreen	Waterbodem (AS3000)	Idem
antraceen	Waterbodem (AS3000)	Idem
fluoranteen	Waterbodem (AS3000)	Idem
benzo(a)antraceen	Waterbodem (AS3000)	Idem
chryseen	Waterbodem (AS3000)	Idem
benzo(k)fluoranteen	Waterbodem (AS3000)	Idem
benzo(a)pyreen	Waterbodem (AS3000)	Idem
benzo(ghi)peryleen	Waterbodem (AS3000)	Idem
indeno(1,2,3-cd)pyreen	Waterbodem (AS3000)	Idem
pak-totaal (10 van VROM) (0.7 factor)	Waterbodem (AS3000)	Idem
PCB 28	Waterbodem (AS3000)	AS3210-7
PCB 52	Waterbodem (AS3000)	Idem
PCB 101	Waterbodem (AS3000)	Idem
PCB 118	Waterbodem (AS3000)	Idem
PCB 138	Waterbodem (AS3000)	Idem
PCB 153	Waterbodem (AS3000)	Idem
PCB 180	Waterbodem (AS3000)	Idem
som PCB (7) (0.7 factor)	Waterbodem (AS3000)	Idem
totaal olie C10 - C40	Waterbodem (AS3000)	AS3210-6 en NEN-EN-ISO 16703
PFBA (perfluorbutaanzuur)	Waterbodem (AS3000)	Eigen methode
PFPeA (perfluorpentaanzuur)	Waterbodem (AS3000)	Idem
PFHxA (perfluorhexaanzuur)	Waterbodem (AS3000)	Idem
PFHpA (perfluorheptaanzuur)	Waterbodem (AS3000)	Idem
PFOA lineair (perfluoroctaanzuur)	Waterbodem (AS3000)	Idem
PFOA vertakt (perfluoroctaanzuur)	Waterbodem (AS3000)	Idem
som PFOA (0.7 factor)	Waterbodem (AS3000)	Idem

Paraaf :

SGS Environmental Analytics B.V. IS GEACCREDITEERD VOLGENS DE DOOR DE RAAD VOOR ACCREDITATIE GESTELDE CRITERIA VOOR TESTLABORATORIA CONFORM EN ISO/IEC 17025:2017 ONDER NR. L 028

AL ONZE WERKZAAMHEDEN WORDEN UITGEVOERD ONDER DE ALGEMENE VOORWAARDEN GEDEPONEERD BIJ DE KAMER VAN KOOPHANDEL EN FABRIEKEN TE ROTTERDAM INSCHRIJVING HANDELSREGISTER: KVK ROTTERDAM 24265286

Analyserapport

Sweco Eindhoven
Harry van den Bergh

Projectnaam	21.1041 aanbesteding Tennet trace Boxmeer-Venray - 002.813.20	Orderdatum	03-03-2022
Projectnummer	51006816	Startdatum	03-03-2022
Rapportnummer	13631494 - 2	Rapportagedatum	14-06-2022

Analyse	Monstersoort	Relatie tot norm
PFNA (perfluornonaanzuur)	Waterbodem (AS3000)	Idem
PFDA (perfluordecaanzuur)	Waterbodem (AS3000)	Idem
PFUnDA (perfluorundecaanzuur)	Waterbodem (AS3000)	Idem
PFDoDA (perfluordodecaanzuur)	Waterbodem (AS3000)	Idem
PFTrDA (perfluortridecaanzuur)	Waterbodem (AS3000)	Idem
PFTeDA (perfluortetradecaanzuur)	Waterbodem (AS3000)	Idem
PFHxDA (perfluorhexadecaanzuur)	Waterbodem (AS3000)	Idem
PFODA (perfluoroctadecaanzuur)	Waterbodem (AS3000)	Idem
PFBS (perfluorbutaansulfonzuur)	Waterbodem (AS3000)	Idem
PFPeS (perfluorpentaansulfonzuur)	Waterbodem (AS3000)	Idem
PFHxS (perfluorhexaansulfonzuur)	Waterbodem (AS3000)	Idem
PFHpS (perfluorheptaansulfonzuur)	Waterbodem (AS3000)	Idem
PFOS lineair (perfluoroctaansulfonzuur)	Waterbodem (AS3000)	Idem
PFOS vertakt (perfluoroctaansulfonzuur)	Waterbodem (AS3000)	Idem
som PFOS (0.7 factor)	Waterbodem (AS3000)	Idem
PFDS (perfluordecaansulfonzuur)	Waterbodem (AS3000)	Idem
4:2 FTS (4:2 fluortelomeer sulfonzuur)	Waterbodem (AS3000)	Idem
6:2 FTS (6:2 fluortelomeer sulfonzuur)	Waterbodem (AS3000)	Idem
8:2 FTS (8:2 fluortelomeer sulfonzuur)	Waterbodem (AS3000)	Idem
10:2 FTS (10:2 fluortelomeer sulfonzuur)	Waterbodem (AS3000)	Idem
MeFOSAA (n-methyl perfluoroctaansulfonamide acetaat)	Waterbodem (AS3000)	Idem
EtFOSAA (n-ethyl perfluoroctaansulfonamide acetaat)	Waterbodem (AS3000)	Idem
PFOSA (perfluoroctaansulfonamide)	Waterbodem (AS3000)	Idem
MeFOSA (n-methyl perfluoroctaansulfonamide)	Waterbodem (AS3000)	Idem
8:2 DiPAP (8:2 fluortelomeer fosfaat diester)	Waterbodem (AS3000)	Idem

Monster	Barcode	Aanlevering	Monstername	Verpakking
001	J1115909	03-03-2022	03-03-2022	ALC264
001	J1116153	03-03-2022	03-03-2022	ALC264
001	J1116142	03-03-2022	03-03-2022	ALC264
001	J1115859	03-03-2022	03-03-2022	ALC264
001	J1115858	03-03-2022	03-03-2022	ALC264
001	J1115823	03-03-2022	03-03-2022	ALC264
001	J1116168	03-03-2022	03-03-2022	ALC264

Paraaf :

SGS Environmental Analytics B.V. IS GEACCREDITEERD VOLGENS DE DOOR DE RAAD VOOR ACCREDITATIE GESTELDE CRITERIA VOOR TESTLABORATORIA CONFORM EN ISO/IEC 17025:2017 ONDER NR. L 028

AL ONZE WERKZAAMHEDEN WORDEN UITGEVOERD ONDER DE ALGEMENE VOORWAARDEN GEDEPONEERD BIJ DE KAMER VAN KOOPHANDEL EN FABRIEKEN TE ROTTERDAM INSCHRIJVING HANDELSREGISTER: KVK ROTTERDAM 24265286

Analyserapport

Sweco Eindhoven
Harry van den Bergh

Projectnaam	21.1041 aanbesteding Tennet trace Boxmeer-Venray - 002.813.20	Orderdatum	03-03-2022
Projectnummer	51006816	Startdatum	03-03-2022
Rapportnummer	13631494 - 2	Rapportagedatum	14-06-2022

Monster	Barcode	Aanlevering	Monstername	Verpakking
001	J1115861	03-03-2022	03-03-2022	ALC264
001	J1115831	03-03-2022	03-03-2022	ALC264
001	J1116161	03-03-2022	03-03-2022	ALC264
002	Y8345070	03-03-2022	03-03-2022	ALC201
002	Y9719404	03-03-2022	03-03-2022	ALC201
002	Y8345078	03-03-2022	03-03-2022	ALC201
002	Y9719407	03-03-2022	03-03-2022	ALC201
002	Y8345073	03-03-2022	03-03-2022	ALC201
002	Y8345081	03-03-2022	03-03-2022	ALC201
002	Y8344086	03-03-2022	03-03-2022	ALC201
002	Y8345080	03-03-2022	03-03-2022	ALC201
002	Y9719411	03-03-2022	03-03-2022	ALC201
002	Y8345075	03-03-2022	03-03-2022	ALC201

Paraaf :

SGS Environmental Analytics B.V. IS GEACCREDITEERD VOLGENS DE DOOR DE RAAD VOOR ACCREDITATIE GESTELDE CRITERIA VOOR TESTLABORATORIA CONFORM EN ISO/IEC 17025:2017 ONDER NR. L 028

AL ONZE WERKZAAMHEDEN WORDEN UITGEVOERD ONDER DE ALGEMENE VOORWAARDEN GEDEPONEERD BIJ DE KAMER VAN KOOPHANDEL EN FABRIEKEN TE ROTTERDAM INSCHRIJVING HANDELSREGISTER: KVK ROTTERDAM 24265286

Analyserapport

Sweco Eindhoven
Harry van den Bergh

Projectnaam	21.1041 aanbesteding Tennet trace Boxmeer-Venray - 002.813.20	Orderdatum	03-03-2022
Projectnummer	51006816	Startdatum	03-03-2022
Rapportnummer	13631494 - 2	Rapportagedatum	14-06-2022

Monsternummer:	001
Monster beschrijvingen	S278-wb02 sw-121 (10-15) sw-122 (15-25) sw-123 (15-25) sw-124 (20-25) sw-125 (20-25) sw-126 (20-25) sw-127 (20-25) sw-128 (20-25) sw-129 (20-25) sw-130 (20-25)

Karakterisering naar alkaantraject

benzine	C9-C14
kerosine en petroleum	C10-C16
diesel en gasolie	C10-C28
motorolie	C20-C36
stookolie	C10-C36

De C10 en C40 pieken zijn toegevoegd door het laboratorium en worden gebruikt als interne standaard.

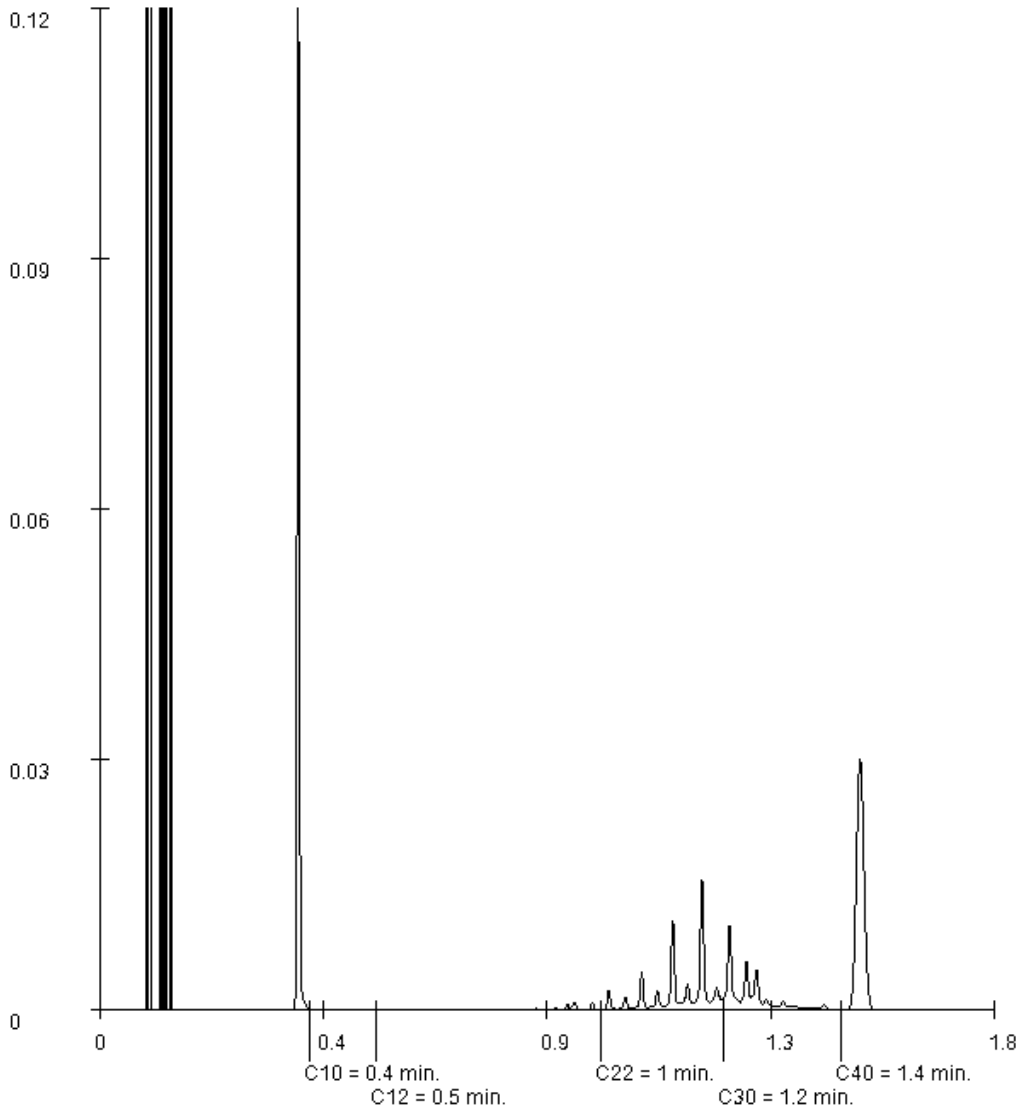

Paraaf :

SGS Environmental Analytics B.V. IS GEACCREDITEERD VOLGENS DE DOOR DE RAAD VOOR ACCREDITATIE GESTELDE CRITERIA VOOR TESTLABORATORIA CONFORM EN ISO/IEC 17025:2017 ONDER NR. L 028

AL ONZE WERKZAAMHEDEN WORDEN UITGEVOERD ONDER DE ALGEMENE VOORWAARDEN GEDEPONEERD BIJ DE KAMER VAN KOOPHANDEL EN FABRIEKEN TE ROTTERDAM INSCHRIJVING HANDELSREGISTER: KVK ROTTERDAM 24265286

Analyserapport

Sweco Eindhoven
Harry van den Bergh

Projectnaam	21.1041 aanbesteding Tennet trace Boxmeer-Venray - 002.813.20	Orderdatum	03-03-2022
Projectnummer	51006816	Startdatum	03-03-2022
Rapportnummer	13631494 - 2	Rapportagedatum	14-06-2022

Monsternummer:	002
Monster beschrijvingen	T57-wb01 sw-131 (2-20) sw-132 (5-25) sw-133 (5-25) sw-134 (5-25) sw-135 (2-20) sw-136 (2-20) sw-137 (5-25) sw-138 (5-25) sw-139 (1-25) sw-140 (5-25)

Karakterisering naar alkaantraject

benzine	C9-C14
kerosine en petroleum	C10-C16
diesel en gasolie	C10-C28
motorolie	C20-C36
stookolie	C10-C36

De C10 en C40 pieken zijn toegevoegd door het laboratorium en worden gebruikt als interne standaard.

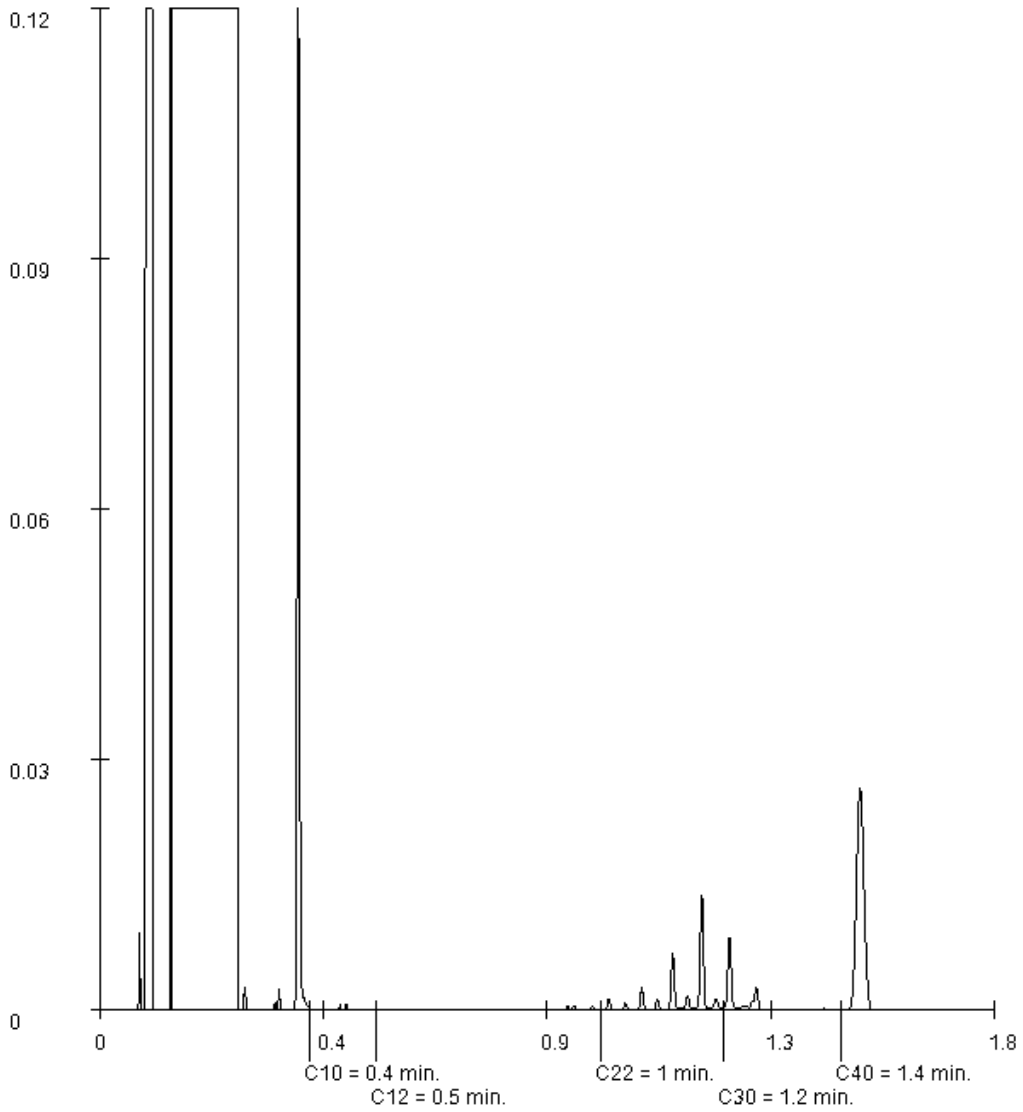

Paraaf :

SGS Environmental Analytics B.V. IS GEACCREDITEERD VOLGENS DE DOOR DE RAAD VOOR ACCREDITATIE GESTELDE CRITERIA VOOR TESTLABORATORIA CONFORM EN ISO/IEC 17025:2017 ONDER NR. L 028

AL ONZE WERKZAAMHEDEN WORDEN UITGEVOERD ONDER DE ALGEMENE VOORWAARDEN GEDEPONEERD BIJ DE KAMER VAN KOOPHANDEL EN FABRIEKEN TE ROTTERDAM INSCHRIJVING HANDELSREGISTER: KVK ROTTERDAM 24265286

SGS Environmental Analytics B.V.
Correspondentieadres
Steenhouwerstraat 15 · 3194 AG Rotterdam
Tel.: +31 (0)10 231 47 00 · Fax: +31 (0)10 416 30 34
www.sgs.com/analytics-nl

Analyserapport

Sweco Eindhoven
Harry van den Bergh
Postbus 1265
5602BG EINDHOVEN

Uw projectnaam	: 21.1041 aanbesteding Tennet trace Boxmeer-Venray - 002.813.20
Uw projectnummer	: 51006816
SGS rapportnummer	: 13636630, versienummer: 2. Gewijzigd rapport
Rapport-verificatienummer	: DH5F2S7B

Rotterdam, 14-06-2022

Geachte heer/mevrouw,

Hierbij ontvangt u de analyse resultaten van het laboratoriumonderzoek ten behoeve van uw project 51006816. Het onderzoek werd uitgevoerd conform uw opdracht. De gerapporteerde resultaten hebben uitsluitend betrekking op de door SGS geteste monsters en zoals door SGS ontvangen zijn. De door u aangegeven omschrijvingen voor de monsters, het project en de monsternamedatum (indien aangeleverd) zijn overgenomen in dit analyserapport. SGS is niet verantwoordelijk voor de gegevens verstrekt door de opdrachtgever.

Het onderzoek is uitgevoerd door SGS Environmental Analytics B.V., gevestigd aan de Steenhouwerstraat 15 in Rotterdam (NL). Indien het onderzoek is uitgevoerd door derden is dit in het rapport aangegeven.

Dit analyserapport bestaat inclusief bijlagen uit 8 pagina's. In geval van een versienummer van '2' of hoger vervallen de voorgaande versies. Alle bijlagen maken onlosmakelijk onderdeel uit van het rapport. Alleen vermenigvuldiging van het hele rapport is toegestaan.

Voor meer informatie, omtrent bijvoorbeeld meetonzekerheid of gebruikte analysemethoden, kunt u contact opnemen met de afdeling Customer Support.

Wij vertrouwen er op u met deze informatie van dienst te zijn.

Hoogachtend,

Jaap-Willem Hutter
Technical Director

SGS Environmental Analytics B.V. IS GEACCREDITEERD VOLGENS DE DOOR DE RAAD VOOR ACCREDITATIE GESTELDE CRITERIA VOOR TESTLABORATORIA CONFORM EN ISO/IEC 17025:2017 ONDER NR. L 028

AL ONZE WERKZAAMHEDEN WORDEN UITGEVOERD ONDER DE ALGEMENE VOORWAARDEN GEDEPONEERD BIJ DE KAMER VAN KOOPHANDEL EN FABRIEKEN TE ROTTERDAM INSCHRIJVING HANDELSREGISTER: KVK ROTTERDAM 24265286

Analyserapport

Sweco Eindhoven
Harry van den Bergh

Projectnaam	21.1041 aanbesteding Tennet trace Boxmeer-Venray - 002.813.20	Orderdatum	14-03-2022
Projectnummer	51006816	Startdatum	14-03-2022
Rapportnummer	13636630 - 2	Rapportagedatum	14-06-2022

Nummer	Monstersoort	Monsterspecificatie
001	Waterbodem (AS3000)	M348-wb01 sw-051 (10-30) sw-052 (5-20) sw-053 (5-20) sw-054 (5-20) sw-055 (10-20) sw-056 (5-15) sw-057 (10-25) sw-058 (5-20) sw-059 (5-20) sw-060 (5-15)
002	Waterbodem (AS3000)	M348-wb02 sw-061 (0-15) sw-062 (0-20) sw-063 (0-20) sw-064 (0-15) sw-065 (0-20) sw-066 (0-15) sw-067 (0-15) sw-069 (0-25) sw-070 (0-25)

Analyse	Eenheid	Q	001	002
monster voorbehandeling		S	Ja	Ja
droge stof	gew.-%	S	73.3	64.3
gewicht artefacten	g	S	0	0
aard van de artefacten	-	S	geen	geen
organische stof (gloeiverlies)	% vd DS	S	2.1	6.3
gloeirest	% vd DS		97.7	93.5
KORRELGROOTTEVERDELING				
min. delen <2um	% vd DS	S	<2	2.7
METALEN				
barium	mg/kgds	S	<20	<20
cadmium	mg/kgds	S	<0.2	<0.2
kobalt	mg/kgds	S	<1.5	<1.5
koper	mg/kgds	S	<5	9.4
kwik	mg/kgds	S	<0.05	<0.05
lood	mg/kgds	S	<10	<10
molybdeen	mg/kgds	S	<1.5	<1.5
nikkel	mg/kgds	S	<3	<3
zink	mg/kgds	S	22	33
POLYCYCLISCHE AROMATISCHE KOOLWATERSTOFFEN				
naftaleen	mg/kgds	S	<0.03	<0.03
fenantreen	mg/kgds	S	<0.03	0.04
antraceen	mg/kgds	S	<0.03	<0.03
fluoranteen	mg/kgds	S	<0.03	0.08
benzo(a)antraceen	mg/kgds	S	<0.03	<0.03
chryseen	mg/kgds	S	<0.03	<0.03
benzo(k)fluoranteen	mg/kgds	S	<0.03	0.04
benzo(a)pyreen	mg/kgds	S	<0.03	0.06
benzo(ghi)peryleen	mg/kgds	S	<0.03	0.08
indeno(1,2,3-cd)pyreen	mg/kgds	S	<0.03	0.06
pak-totaal (10 van VROM) (0.7 factor)	mg/kgds	S	0.21 [1)]	0.444 [1)]
POLYCHLOORBIFENYLEN (PCB)				
PCB 28	µg/kgds	S	<1	<1
PCB 52	µg/kgds	S	<1	<1
PCB 101	µg/kgds	S	<1	<1
PCB 118	µg/kgds	S	<1	<1
PCB 138	µg/kgds	S	<1	<1
PCB 153	µg/kgds	S	<1	<1

De met S gemerkte analyses zijn geaccrediteerd en vallen onder de AS3000-erkenning.

Paraaf :

SGS Environmental Analytics B.V. IS GEACCREDITEERD VOLGENS DE DOOR DE RAAD VOOR ACCREDITATIE GESTELDE CRITERIA VOOR TESTLABORATORIA CONFORM EN ISO/IEC 17025:2017 ONDER NR. L 028

AL ONZE WERKZAAMHEDEN WORDEN UITGEVOERD ONDER DE ALGEMENE VOORWAARDEN GEDEPONEERD BIJ DE KAMER VAN KOOPHANDEL EN FABRIEKEN TE ROTTERDAM INSCHRIJVING HANDELSREGISTER: KVK ROTTERDAM 24265286

Analyserapport

Sweco Eindhoven
Harry van den Bergh

Projectnaam	21.1041 aanbesteding Tennet trace Boxmeer-Venray - 002.813.20	Orderdatum	14-03-2022
Projectnummer	51006816	Startdatum	14-03-2022
Rapportnummer	13636630 - 2	Rapportagedatum	14-06-2022

Nummer	Monstersoort	Monsterspecificatie
001	Waterbodem (AS3000)	M348-wb01 sw-051 (10-30) sw-052 (5-20) sw-053 (5-20) sw-054 (5-20) sw-055 (10-20) sw-056 (5-15) sw-057 (10-25) sw-058 (5-20) sw-059 (5-20) sw-060 (5-15)
002	Waterbodem (AS3000)	M348-wb02 sw-061 (0-15) sw-062 (0-20) sw-063 (0-20) sw-064 (0-15) sw-065 (0-20) sw-066 (0-15) sw-067 (0-15) sw-069 (0-25) sw-070 (0-25)

Analyse	Eenheid	Q	001	002
PCB 180	µg/kgds	S	<1	<1
som PCB (7) (0.7 factor)	µg/kgds	S	4.9 [1)]	4.9 [1)]
MINERALE OLIE				
fractie C10-C12	mg/kgds		<5	<5
fractie C12-C22	mg/kgds		8	<5
fractie C22-C30	mg/kgds		25	8
fractie C30-C40	mg/kgds		12	<5
totaal olie C10 - C40	mg/kgds	S	45	<35

De met S gemerkte analyses zijn geaccrediteerd en vallen onder de AS3000-erkenning.

Paraaf :

SGS Environmental Analytics B.V. IS GEACCREDITEERD VOLGENS DE DOOR DE RAAD VOOR ACCREDITATIE GESTELDE CRITERIA VOOR TESTLABORATORIA CONFORM EN ISO/IEC 17025:2017 ONDER NR. L 028

AL ONZE WERKZAAMHEDEN WORDEN UITGEVOERD ONDER DE ALGEMENE VOORWAARDEN GEDEPONEERD BIJ DE KAMER VAN KOOPHANDEL EN FABRIEKEN TE ROTTERDAM INSCHRIJVING HANDELSREGISTER: KVK ROTTERDAM 24265286

Analyserapport

Sweco Eindhoven
Harry van den Bergh

Projectnaam	21.1041 aanbesteding Tennet trace Boxmeer-Venray - 002.813.20	Orderdatum	14-03-2022
Projectnummer	51006816	Startdatum	14-03-2022
Rapportnummer	13636630 - 2	Rapportagedatum	14-06-2022

Monster beschrijvingen

001
* De monstervoorbehandeling en analyses zijn uitgevoerd conform Accreditatieschema AS3000, dit geldt alleen voor de analyses die worden gerapporteerd met het "S" kenmerk.
* De monsteromschrijving is op verzoek van de klant aangepast.

002
* De monstervoorbehandeling en analyses zijn uitgevoerd conform Accreditatieschema AS3000, dit geldt alleen voor de analyses die worden gerapporteerd met het "S" kenmerk.
* De monsteromschrijving is op verzoek van de klant aangepast.

Voetnoten

1 De sommatie na verrekening van de 0.7 factor voor <-waarden volgens BoToVa.

Paraaf :

SGS Environmental Analytics B.V. IS GEACCREDITEERD VOLGENS DE DOOR DE RAAD VOOR ACCREDITATIE GESTELDE CRITERIA VOOR TESTLABORATORIA CONFORM EN ISO/IEC 17025:2017 ONDER NR. L 028

AL ONZE WERKZAAMHEDEN WORDEN UITGEVOERD ONDER DE ALGEMENE VOORWAARDEN GEDEPONEERD BIJ DE KAMER VAN KOOPHANDEL EN FABRIEKEN TE ROTTERDAM INSCHRIJVING HANDELSREGISTER: KVK ROTTERDAM 24265286

Analyserapport

Sweco Eindhoven
Harry van den Bergh

Projectnaam	21.1041 aanbesteding Tennet trace Boxmeer-Venray - 002.813.20	Orderdatum	14-03-2022
Projectnummer	51006816	Startdatum	14-03-2022
Rapportnummer	13636630 - 2	Rapportagedatum	14-06-2022

Analyse	Monstersoort	Relatie tot norm
monster voorbehandeling	Waterbodem (AS3000)	waterbodem: conform NEN 5719. Waterbodem (AS3000): conform AS3000 en conform NEN 5719
droge stof	Waterbodem (AS3000)	Waterbodem: NEN-EN 15934. AS3000-waterbodem: AS3210-1 en NEN-EN 15934
gewicht artefacten	Waterbodem (AS3000)	Conform AS3000
aard van de artefacten	Waterbodem (AS3000)	Idem
organische stof (gloeiverlies)	Waterbodem (AS3000)	AS3210-2 en NEN 5754
gloeirest	Waterbodem (AS3000)	Gloeirest bepaling is gelijkwaardig aan NEN-EN 12879
min. delen <2um	Waterbodem (AS3000)	AS3210-3
barium	Waterbodem (AS3000)	AS3210-4 en NEN-EN-ISO 17294-2 (ontsluiting NEN 6961)
cadmium	Waterbodem (AS3000)	Idem
kobalt	Waterbodem (AS3000)	Idem
koper	Waterbodem (AS3000)	Idem
kwik	Waterbodem (AS3000)	Idem
lood	Waterbodem (AS3000)	Idem
molybdeen	Waterbodem (AS3000)	Idem
nikkel	Waterbodem (AS3000)	Idem
zink	Waterbodem (AS3000)	Idem
naftaleen	Waterbodem (AS3000)	AS3210-5
fenantreen	Waterbodem (AS3000)	Idem
antraceen	Waterbodem (AS3000)	Idem
fluoranteen	Waterbodem (AS3000)	Idem
benzo(a)antraceen	Waterbodem (AS3000)	Idem
chryseen	Waterbodem (AS3000)	Idem
benzo(k)fluoranteen	Waterbodem (AS3000)	Idem
benzo(a)pyreen	Waterbodem (AS3000)	Idem
benzo(ghi)peryleen	Waterbodem (AS3000)	Idem
indeno(1,2,3-cd)pyreen	Waterbodem (AS3000)	Idem
pak-totaal (10 van VROM) (0.7 factor)	Waterbodem (AS3000)	Idem
PCB 28	Waterbodem (AS3000)	AS3210-7
PCB 52	Waterbodem (AS3000)	Idem
PCB 101	Waterbodem (AS3000)	Idem
PCB 118	Waterbodem (AS3000)	Idem
PCB 138	Waterbodem (AS3000)	Idem
PCB 153	Waterbodem (AS3000)	Idem
PCB 180	Waterbodem (AS3000)	Idem
som PCB (7) (0.7 factor)	Waterbodem (AS3000)	Idem
totaal olie C10 - C40	Waterbodem (AS3000)	AS3210-6 en NEN-EN-ISO 16703

Monster	Barcode	Aanlevering	Monstername	Verpakking
001	Y8345183	07-03-2022	07-03-2022	ALC201
001	Y8345177	07-03-2022	07-03-2022	ALC201
001	Y9719790	07-03-2022	07-03-2022	ALC201
001	Y9719809	07-03-2022	07-03-2022	ALC201
001	Y9719785	07-03-2022	07-03-2022	ALC201

Paraaf :

SGS Environmental Analytics B.V. IS GEACCREDITEERD VOLGENS DE DOOR DE RAAD VOOR ACCREDITATIE GESTELDE CRITERIA VOOR TESTLABORATORIA CONFORM EN ISO/IEC 17025:2017 ONDER NR. L 028

AL ONZE WERKZAAMHEDEN WORDEN UITGEVOERD ONDER DE ALGEMENE VOORWAARDEN GEDEPONEERD BIJ DE KAMER VAN KOOPHANDEL EN FABRIEKEN TE ROTTERDAM INSCHRIJVING HANDELSREGISTER: KVK ROTTERDAM 24265286

Analyserapport

Sweco Eindhoven
Harry van den Bergh

Projectnaam	21.1041 aanbesteding Tennet trace Boxmeer-Venray - 002.813.20	Orderdatum	14-03-2022
Projectnummer	51006816	Startdatum	14-03-2022
Rapportnummer	13636630 - 2	Rapportagedatum	14-06-2022

Monster	Barcode	Aanlevering	Monstername	Verpakking
001	Y9719793	07-03-2022	07-03-2022	ALC201
001	Y8345175	07-03-2022	07-03-2022	ALC201
001	Y8345168	07-03-2022	07-03-2022	ALC201
001	Y8345182	07-03-2022	07-03-2022	ALC201
001	Y8345178	07-03-2022	07-03-2022	ALC201
002	Y8344084	07-03-2022	07-03-2022	ALC201
002	Y8344068	07-03-2022	07-03-2022	ALC201
002	Y8344066	07-03-2022	07-03-2022	ALC201
002	Y8343980	07-03-2022	07-03-2022	ALC201
002	Y8344187	07-03-2022	07-03-2022	ALC201
002	Y8343428	07-03-2022	07-03-2022	ALC201
002	Y8344077	07-03-2022	07-03-2022	ALC201
002	Y8343998	07-03-2022	07-03-2022	ALC201
002	Y8344223	07-03-2022	07-03-2022	ALC201

Paraaf :

SGS Environmental Analytics B.V. IS GEACCREDITEERD VOLGENS DE DOOR DE RAAD VOOR ACCREDITATIE GESTELDE CRITERIA VOOR TESTLABORATORIA CONFORM EN ISO/IEC 17025:2017 ONDER NR. L 028

AL ONZE WERKZAAMHEDEN WORDEN UITGEVOERD ONDER DE ALGEMENE VOORWAARDEN GEDEPONEERD BIJ DE KAMER VAN KOOPHANDEL EN FABRIEKEN TE ROTTERDAM INSCHRIJVING HANDELSREGISTER: KVK ROTTERDAM 24265286

Analyserapport

Sweco Eindhoven
Harry van den Bergh

Projectnaam	21.1041 aanbesteding Tennet trace Boxmeer-Venray - 002.813.20	Orderdatum	14-03-2022
Projectnummer	51006816	Startdatum	14-03-2022
Rapportnummer	13636630 - 2	Rapportagedatum	14-06-2022

Monsternummer:	001
Monster beschrijvingen	M348-wb01 sw-051 (10-30) sw-052 (5-20) sw-053 (5-20) sw-054 (5-20) sw-055 (10-20) sw-056 (5-15) sw-057 (10-25) sw-058 (5-20) sw-059 (5-20) sw-060 (5-15)

Karakterisering naar alkaantraject

benzine	C9-C14
kerosine en petroleum	C10-C16
diesel en gasolie	C10-C28
motorolie	C20-C36
stookolie	C10-C36

De C10 en C40 pieken zijn toegevoegd door het laboratorium en worden gebruikt als interne standaard.

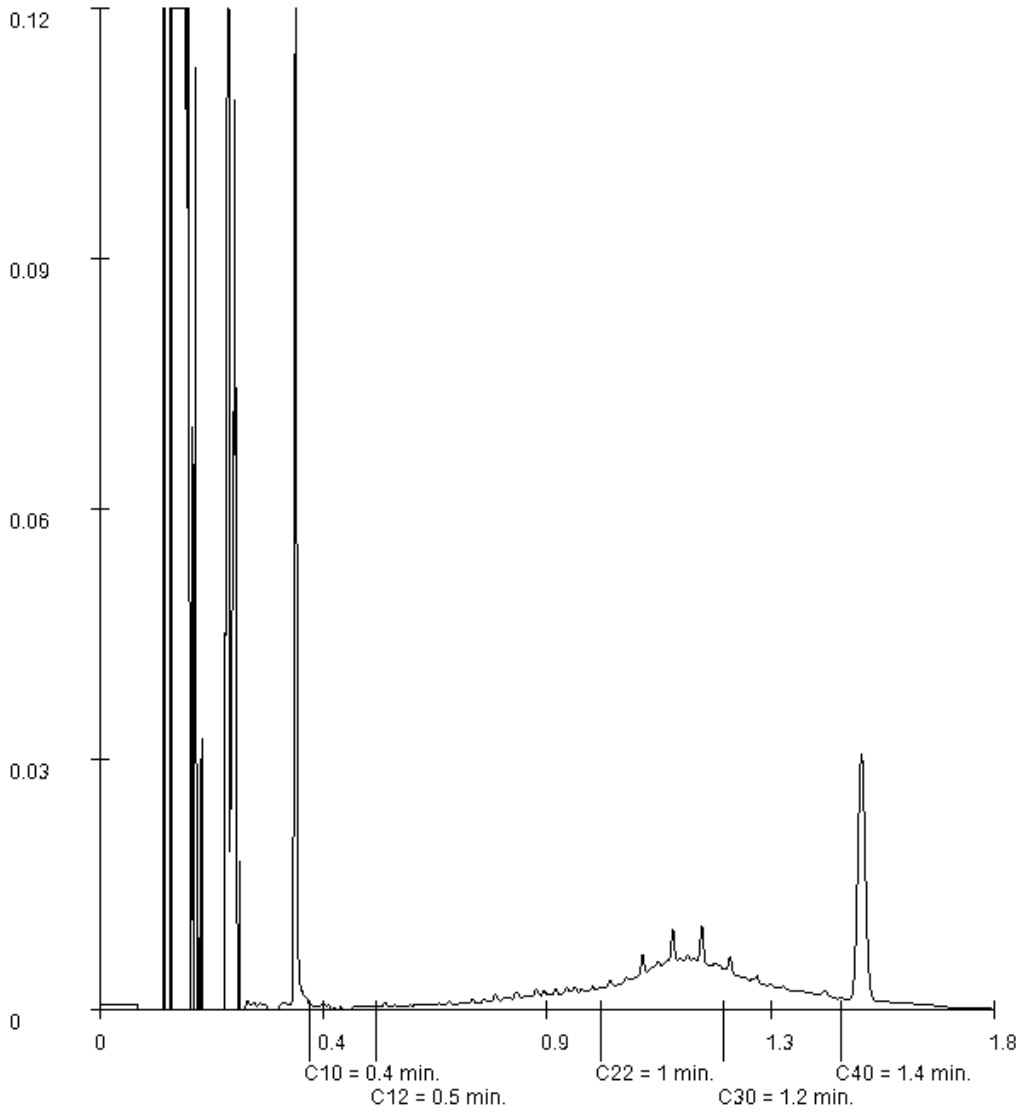

Paraaf :

SGS Environmental Analytics B.V. IS GEACCREDITEERD VOLGENS DE DOOR DE RAAD VOOR ACCREDITATIE GESTELDE CRITERIA VOOR TESTLABORATORIA CONFORM EN ISO/IEC 17025:2017 ONDER NR. L 028

AL ONZE WERKZAAMHEDEN WORDEN UITGEVOERD ONDER DE ALGEMENE VOORWAARDEN GEDEPONEERD BIJ DE KAMER VAN KOOPHANDEL EN FABRIEKEN TE ROTTERDAM INSCHRIJVING HANDELSREGISTER: KVK ROTTERDAM 24265286

Analyserapport

Sweco Eindhoven
Harry van den Bergh

Projectnaam	21.1041 aanbesteding Tennet trace Boxmeer-Venray - 002.813.20	Orderdatum	14-03-2022
Projectnummer	51006816	Startdatum	14-03-2022
Rapportnummer	13636630 - 2	Rapportagedatum	14-06-2022

Monsternummer:	002
Monster beschrijvingen	M348-wb02 sw-061 (0-15) sw-062 (0-20) sw-063 (0-20) sw-064 (0-15) sw-065 (0-20) sw-066 (0-15) sw-067 (0-15) sw-069 (0-25) sw-070 (0-25)

Karakterisering naar alkaantraject

benzine	C9-C14
kerosine en petroleum	C10-C16
diesel en gasolie	C10-C28
motorolie	C20-C36
stookolie	C10-C36

De C10 en C40 pieken zijn toegevoegd door het laboratorium en worden gebruikt als interne standaard.

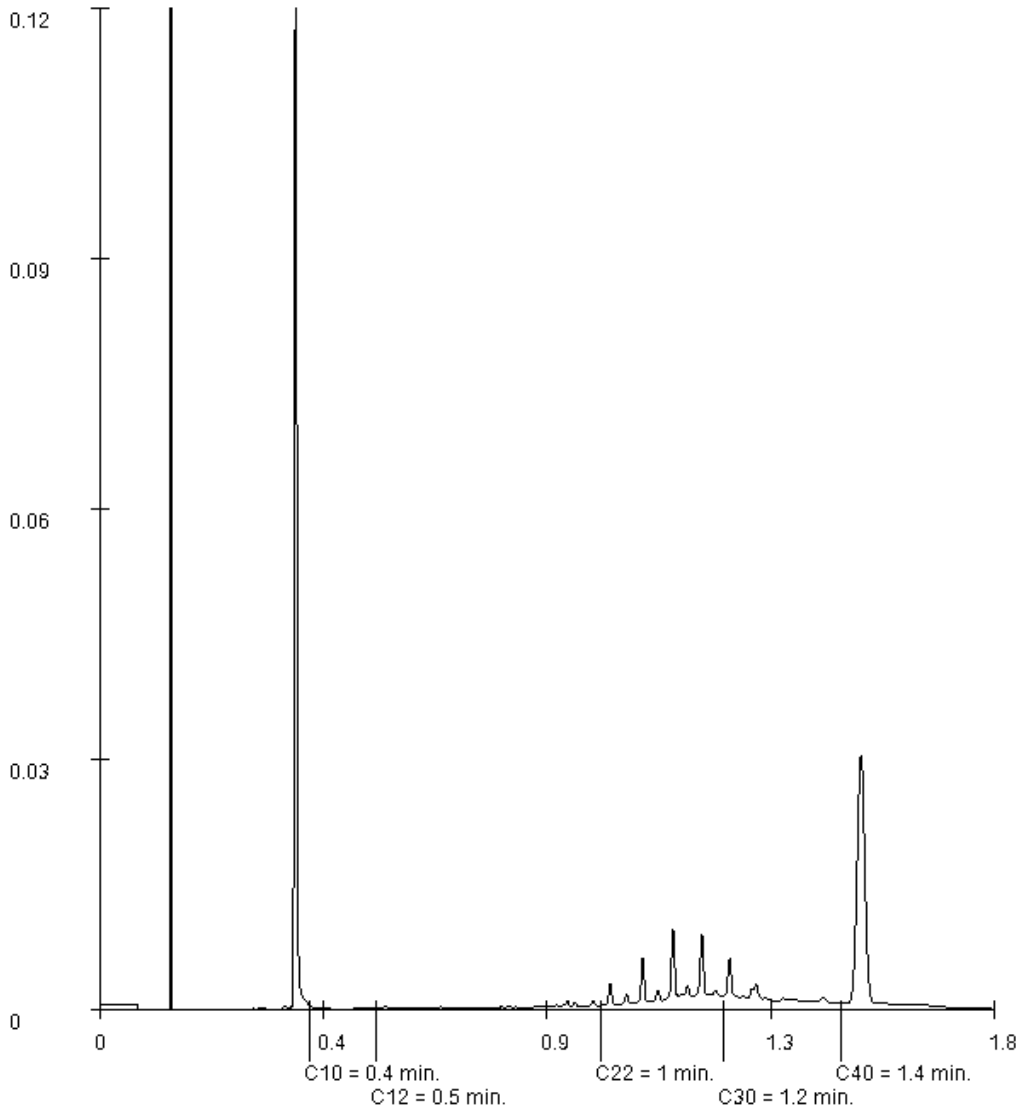

Paraaf :

SGS Environmental Analytics B.V. IS GEACCREDITEERD VOLGENS DE DOOR DE RAAD VOOR ACCREDITATIE GESTELDE CRITERIA VOOR TESTLABORATORIA CONFORM EN ISO/IEC 17025:2017 ONDER NR. L 028

AL ONZE WERKZAAMHEDEN WORDEN UITGEVOERD ONDER DE ALGEMENE VOORWAARDEN GEDEPONEERD BIJ DE KAMER VAN KOOPHANDEL EN FABRIEKEN TE ROTTERDAM INSCHRIJVING HANDELSREGISTER: KVK ROTTERDAM 24265286

SGS Environmental Analytics B.V.
Correspondentieadres
Steenhouwerstraat 15 · 3194 AG Rotterdam
Tel.: +31 (0)10 231 47 00 · Fax: +31 (0)10 416 30 34
www.sgs.com/analytics-nl

Analyserapport

Sweco Eindhoven
Harry van den Bergh
Postbus 1265
5602BG EINDHOVEN

Uw projectnaam	: 21.1041 aanbesteding Tennet trace Boxmeer-Venray - 002.813.20
Uw projectnummer	: 51006816
SGS rapportnummer	: 13636641, versienummer: 2. Gewijzigd rapport
Rapport-verificatienummer	: D4Z5ZEVH

Rotterdam, 14-06-2022

Geachte heer/mevrouw,

Hierbij ontvangt u de analyse resultaten van het laboratoriumonderzoek ten behoeve van uw project 51006816. Het onderzoek werd uitgevoerd conform uw opdracht. De gerapporteerde resultaten hebben uitsluitend betrekking op de door SGS geteste monsters en zoals door SGS ontvangen zijn. De door u aangegeven omschrijvingen voor de monsters, het project en de monsternamedatum (indien aangeleverd) zijn overgenomen in dit analyserapport. SGS is niet verantwoordelijk voor de gegevens verstrekt door de opdrachtgever.

Het onderzoek is uitgevoerd door SGS Environmental Analytics B.V., gevestigd aan de Steenhouwerstraat 15 in Rotterdam (NL). Indien het onderzoek is uitgevoerd door derden is dit in het rapport aangegeven.

Dit analyserapport bestaat inclusief bijlagen uit 7 pagina's. In geval van een versienummer van '2' of hoger vervallen de voorgaande versies. Alle bijlagen maken onlosmakelijk onderdeel uit van het rapport. Alleen vermenigvuldiging van het hele rapport is toegestaan.

Voor meer informatie, omtrent bijvoorbeeld meetonzekerheid of gebruikte analysemethoden, kunt u contact opnemen met de afdeling Customer Support.

Wij vertrouwen er op u met deze informatie van dienst te zijn.

Hoogachtend,

Jaap-Willem Hutter
Technical Director

SGS Environmental Analytics B.V. IS GEACCREDITEERD VOLGENS DE DOOR DE RAAD VOOR ACCREDITATIE GESTELDE CRITERIA VOOR TESTLABORATORIA CONFORM EN ISO/IEC 17025:2017 ONDER NR. L 028

AL ONZE WERKZAAMHEDEN WORDEN UITGEVOERD ONDER DE ALGEMENE VOORWAARDEN GEDEPONEERD BIJ DE KAMER VAN KOOPHANDEL EN FABRIEKEN TE ROTTERDAM INSCHRIJVING HANDELSREGISTER: KVK ROTTERDAM 24265286

Analyserapport

Sweco Eindhoven
Harry van den Bergh

Projectnaam	21.1041 aanbesteding Tennet trace Boxmeer-Venray - 002.813.20	Orderdatum	14-03-2022
Projectnummer	51006816	Startdatum	14-03-2022
Rapportnummer	13636641 - 2	Rapportagedatum	14-06-2022

Nummer	Monstersoort	Monsterspecificatie
001	Waterbodem (AS3000)	L76-wb01 sw-041 (10-25) sw-042 (10-25) sw-043 (10-25) sw-044 (2-20) sw-045 (1-20) sw-046 (1-20) sw-047 (1-20) sw-048 (1-20) sw-049 (1-20) sw-050 (1-20)

Analyse	Eenheid	Q	001
monster voorbehandeling		S	Ja
droge stof	gew.-%	S	65.7
gewicht artefacten	g	S	0
aard van de artefacten	-	S	geen
organische stof (gloeiverlies)	% vd DS	S	5.0
gloeirest	% vd DS		95.0
KORRELGROOTTEVERDELING			
min. delen <2um	% vd DS	S	<2
METALEN			
barium	mg/kgds	S	<20
cadmium	mg/kgds	S	<0.2
kobalt	mg/kgds	S	1.6
koper	mg/kgds	S	9.2
kwik	mg/kgds	S	<0.05
lood	mg/kgds	S	<10
molybdeen	mg/kgds	S	<1.5
nikkel	mg/kgds	S	6.1
zink	mg/kgds	S	27
POLYCYCLISCHE AROMATISCHE KOOLWATERSTOFFEN			
naftaleen	mg/kgds	S	<0.03
fenantreen	mg/kgds	S	<0.03
antraceen	mg/kgds	S	<0.03
fluoranteen	mg/kgds	S	0.04
benzo(a)antraceen	mg/kgds	S	<0.03
chryseen	mg/kgds	S	<0.03
benzo(k)fluoranteen	mg/kgds	S	0.06
benzo(a)pyreen	mg/kgds	S	0.08
benzo(ghi)peryleen	mg/kgds	S	0.13
indeno(1,2,3-cd)pyreen	mg/kgds	S	0.11
pak-totaal (10 van VROM) (0.7 factor)	mg/kgds	S	0.525 [1)]
POLYCHLOORBIFENYLEN (PCB)			
PCB 28	µg/kgds	S	<1
PCB 52	µg/kgds	S	<1
PCB 101	µg/kgds	S	<1
PCB 118	µg/kgds	S	<1
PCB 138	µg/kgds	S	<1
PCB 153	µg/kgds	S	<1
PCB 180	µg/kgds	S	<1
som PCB (7) (0.7 factor)	µg/kgds	S	4.9 [1)]

De met S gemerkte analyses zijn geaccrediteerd en vallen onder de AS3000-erkenning.

Paraaf :

SGS Environmental Analytics B.V. IS GEACCREDITEERD VOLGENS DE DOOR DE RAAD VOOR ACCREDITATIE GESTELDE CRITERIA VOOR TESTLABORATORIA CONFORM EN ISO/IEC 17025:2017 ONDER NR. L 028

AL ONZE WERKZAAMHEDEN WORDEN UITGEVOERD ONDER DE ALGEMENE VOORWAARDEN GEDEPONEERD BIJ DE KAMER VAN KOOPHANDEL EN FABRIEKEN TE ROTTERDAM INSCHRIJVING HANDELSREGISTER: KVK ROTTERDAM 24265286

Analyserapport

Sweco Eindhoven
Harry van den Bergh

Projectnaam	21.1041 aanbesteding Tennet trace Boxmeer-Venray - 002.813.20	Orderdatum	14-03-2022
Projectnummer	51006816	Startdatum	14-03-2022
Rapportnummer	13636641 - 2	Rapportagedatum	14-06-2022

Nummer	Monstersoort	Monsterspecificatie
001	Waterbodem (AS3000)	L76-wb01 sw-041 (10-25) sw-042 (10-25) sw-043 (10-25) sw-044 (2-20) sw-045 (1-20) sw-046 (1-20) sw-047 (1-20) sw-048 (1-20) sw-049 (1-20) sw-050 (1-20)

Analyse	Eenheid	Q	001
MINERALE OLIE			
fractie C10-C12	mg/kgds		<5
fractie C12-C22	mg/kgds		<5
fractie C22-C30	mg/kgds		12
fractie C30-C40	mg/kgds		9
totaal olie C10 - C40	mg/kgds	S	<35

De met S gemerkte analyses zijn geaccrediteerd en vallen onder de AS3000-erkenning.

Paraaf :

SGS Environmental Analytics B.V. IS GEACCREDITEERD VOLGENS DE DOOR DE RAAD VOOR ACCREDITATIE GESTELDE CRITERIA VOOR TESTLABORATORIA CONFORM EN ISO/IEC 17025:2017 ONDER NR. L 028

AL ONZE WERKZAAMHEDEN WORDEN UITGEVOERD ONDER DE ALGEMENE VOORWAARDEN GEDEPONEERD BIJ DE KAMER VAN KOOPHANDEL EN FABRIEKEN TE ROTTERDAM INSCHRIJVING HANDELSREGISTER: KVK ROTTERDAM 24265286

Analyserapport

Sweco Eindhoven
Harry van den Bergh

Projectnaam	21.1041 aanbesteding Tennet trace Boxmeer-Venray - 002.813.20	Orderdatum	14-03-2022
Projectnummer	51006816	Startdatum	14-03-2022
Rapportnummer	13636641 - 2	Rapportagedatum	14-06-2022

Monster beschrijvingen

001

* De monstervoorbehandeling en analyses zijn uitgevoerd conform Accreditatieschema AS3000, dit geldt alleen voor de analyses die worden gerapporteerd met het "S" kenmerk.

* De monsteromschrijving is op verzoek van de klant aangepast.

Voetnoten

1 De sommatie na verrekening van de 0.7 factor voor <-waarden volgens BoToVa.

Paraaf :

SGS Environmental Analytics B.V. IS GEACCREDITEERD VOLGENS DE DOOR DE RAAD VOOR ACCREDITATIE GESTELDE CRITERIA VOOR TESTLABORATORIA CONFORM EN ISO/IEC 17025:2017 ONDER NR. L 028

AL ONZE WERKZAAMHEDEN WORDEN UITGEVOERD ONDER DE ALGEMENE VOORWAARDEN GEDEPONEERD BIJ DE KAMER VAN KOOPHANDEL EN FABRIEKEN TE ROTTERDAM INSCHRIJVING HANDELSREGISTER: KVK ROTTERDAM 24265286

Analyserapport

Sweco Eindhoven
Harry van den Bergh

Projectnaam	21.1041 aanbesteding Tennet trace Boxmeer-Venray - 002.813.20	Orderdatum	14-03-2022
Projectnummer	51006816	Startdatum	14-03-2022
Rapportnummer	13636641 - 2	Rapportagedatum	14-06-2022

Analyse	Monstersoort	Relatie tot norm
monster voorbehandeling	Waterbodem (AS3000)	waterbodem: conform NEN 5719. Waterbodem (AS3000): conform AS3000 en conform NEN 5719
droge stof	Waterbodem (AS3000)	Waterbodem: NEN-EN 15934. AS3000-waterbodem: AS3210-1 en NEN-EN 15934
gewicht artefacten	Waterbodem (AS3000)	Conform AS3000
aard van de artefacten	Waterbodem (AS3000)	Idem
organische stof (gloeiverlies)	Waterbodem (AS3000)	AS3210-2 en NEN 5754
gloeirest	Waterbodem (AS3000)	Gloeirest bepaling is gelijkwaardig aan NEN-EN 12879
min. delen <2um	Waterbodem (AS3000)	AS3210-3
barium	Waterbodem (AS3000)	AS3210-4 en NEN-EN-ISO 17294-2 (ontsluiting NEN 6961)
cadmium	Waterbodem (AS3000)	Idem
kobalt	Waterbodem (AS3000)	Idem
koper	Waterbodem (AS3000)	Idem
kwik	Waterbodem (AS3000)	Idem
lood	Waterbodem (AS3000)	Idem
molybdeen	Waterbodem (AS3000)	Idem
nikkel	Waterbodem (AS3000)	Idem
zink	Waterbodem (AS3000)	Idem
naftaleen	Waterbodem (AS3000)	AS3210-5
fenantreen	Waterbodem (AS3000)	Idem
antraceen	Waterbodem (AS3000)	Idem
fluoranteen	Waterbodem (AS3000)	Idem
benzo(a)antraceen	Waterbodem (AS3000)	Idem
chryseen	Waterbodem (AS3000)	Idem
benzo(k)fluoranteen	Waterbodem (AS3000)	Idem
benzo(a)pyreen	Waterbodem (AS3000)	Idem
benzo(ghi)peryleen	Waterbodem (AS3000)	Idem
indeno(1,2,3-cd)pyreen	Waterbodem (AS3000)	Idem
pak-totaal (10 van VROM) (0.7 factor)	Waterbodem (AS3000)	Idem
PCB 28	Waterbodem (AS3000)	AS3210-7
PCB 52	Waterbodem (AS3000)	Idem
PCB 101	Waterbodem (AS3000)	Idem
PCB 118	Waterbodem (AS3000)	Idem
PCB 138	Waterbodem (AS3000)	Idem
PCB 153	Waterbodem (AS3000)	Idem
PCB 180	Waterbodem (AS3000)	Idem
som PCB (7) (0.7 factor)	Waterbodem (AS3000)	Idem
totaal olie C10 - C40	Waterbodem (AS3000)	AS3210-6 en NEN-EN-ISO 16703

Monster	Barcode	Aanlevering	Monstername	Verpakking
001	Y9718891	07-03-2022	07-03-2022	ALC201
001	Y9718894	07-03-2022	07-03-2022	ALC201
001	Y9718876	07-03-2022	07-03-2022	ALC201
001	Y9718896	07-03-2022	07-03-2022	ALC201
001	Y9718895	07-03-2022	07-03-2022	ALC201

Paraaf :

SGS Environmental Analytics B.V. IS GEACCREDITEERD VOLGENS DE DOOR DE RAAD VOOR ACCREDITATIE GESTELDE CRITERIA VOOR TESTLABORATORIA CONFORM EN ISO/IEC 17025:2017 ONDER NR. L 028

AL ONZE WERKZAAMHEDEN WORDEN UITGEVOERD ONDER DE ALGEMENE VOORWAARDEN GEDEPONEERD BIJ DE KAMER VAN KOOPHANDEL EN FABRIEKEN TE ROTTERDAM INSCHRIJVING HANDELSREGISTER: KVK ROTTERDAM 24265286

Analyserapport

Sweco Eindhoven
Harry van den Bergh

Projectnaam	21.1041 aanbesteding Tennet trace Boxmeer-Venray - 002.813.20	Orderdatum	14-03-2022
Projectnummer	51006816	Startdatum	14-03-2022
Rapportnummer	13636641 - 2	Rapportagedatum	14-06-2022

Monster	Barcode	Aanlevering	Monstername	Verpakking
001	Y9718901	07-03-2022	07-03-2022	ALC201
001	Y9718887	07-03-2022	07-03-2022	ALC201
001	Y9718904	07-03-2022	07-03-2022	ALC201
001	Y8343642	07-03-2022	07-03-2022	ALC201
001	Y8343815	07-03-2022	07-03-2022	ALC201

Paraaf :

SGS Environmental Analytics B.V. IS GEACCREDITEERD VOLGENS DE DOOR DE RAAD VOOR ACCREDITATIE GESTELDE CRITERIA VOOR TESTLABORATORIA CONFORM EN ISO/IEC 17025:2017 ONDER NR. L 028

AL ONZE WERKZAAMHEDEN WORDEN UITGEVOERD ONDER DE ALGEMENE VOORWAARDEN GEDEPONEERD BIJ DE KAMER VAN KOOPHANDEL EN FABRIEKEN TE ROTTERDAM INSCHRIJVING HANDELSREGISTER: KVK ROTTERDAM 24265286

Analyserapport

Sweco Eindhoven
Harry van den Bergh

Projectnaam	21.1041 aanbesteding Tennet trace Boxmeer-Venray - 002.813.20	Orderdatum	14-03-2022
Projectnummer	51006816	Startdatum	14-03-2022
Rapportnummer	13636641 - 2	Rapportagedatum	14-06-2022

Monsternummer:	001
Monster beschrijvingen	L76-wb01 sw-041 (10-25) sw-042 (10-25) sw-043 (10-25) sw-044 (2-20) sw-045 (1-20) sw-046 (1-20) sw-047 (1-20) sw-048 (1-20) sw-049 (1-20) sw-050 (1-20)

Karakterisering naar alkaantraject

benzine	C9-C14
kerosine en petroleum	C10-C16
diesel en gasolie	C10-C28
motorolie	C20-C36
stookolie	C10-C36

De C10 en C40 pieken zijn toegevoegd door het laboratorium en worden gebruikt als interne standaard.

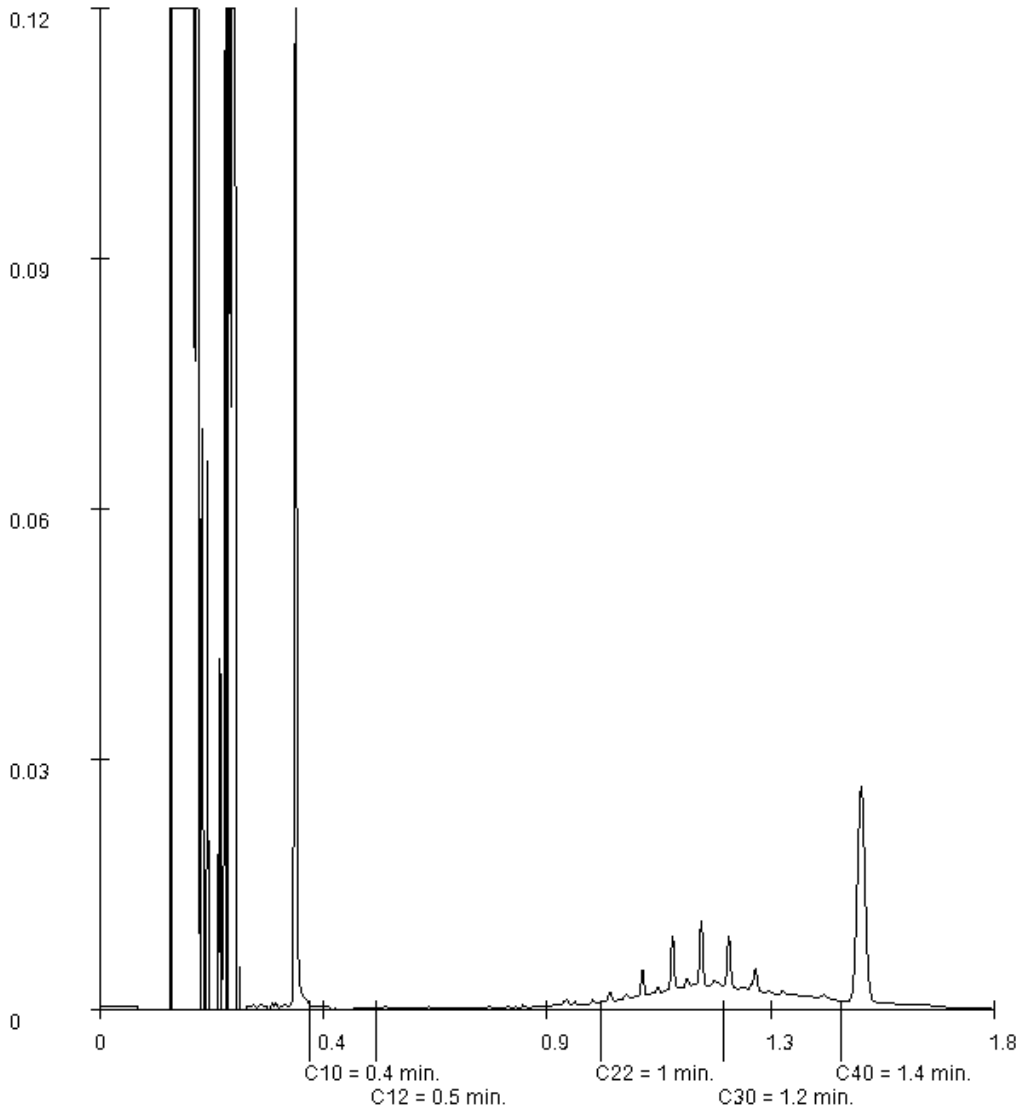

Paraaf :

SGS Environmental Analytics B.V. IS GEACCREDITEERD VOLGENS DE DOOR DE RAAD VOOR ACCREDITATIE GESTELDE CRITERIA VOOR TESTLABORATORIA CONFORM EN ISO/IEC 17025:2017 ONDER NR. L 028

AL ONZE WERKZAAMHEDEN WORDEN UITGEVOERD ONDER DE ALGEMENE VOORWAARDEN GEDEPONEERD BIJ DE KAMER VAN KOOPHANDEL EN FABRIEKEN TE ROTTERDAM INSCHRIJVING HANDELSREGISTER: KVK ROTTERDAM 24265286

SGS Environmental Analytics B.V.
Correspondentieadres
Steenhouwerstraat 15 · 3194 AG Rotterdam
Tel.: +31 (0)10 231 47 00 · Fax: +31 (0)10 416 30 34
www.sgs.com/analytics-nl

Analyserapport

Sweco Eindhoven
Harry van den Bergh
Postbus 1265
5602BG EINDHOVEN

Uw projectnaam	: 21.1041 aanbesteding Tennet trace Boxmeer-Venray - 002.813.20
Uw projectnummer	: 51006816
SGS rapportnummer	: 13636646, versienummer: 2. Gewijzigd rapport
Rapport-verificatienummer	: 24FJ97VT

Rotterdam, 14-06-2022

Geachte heer/mevrouw,

Hierbij ontvangt u de analyse resultaten van het laboratoriumonderzoek ten behoeve van uw project 51006816. Het onderzoek werd uitgevoerd conform uw opdracht. De gerapporteerde resultaten hebben uitsluitend betrekking op de door SGS geteste monsters en zoals door SGS ontvangen zijn. De door u aangegeven omschrijvingen voor de monsters, het project en de monsternamedatum (indien aangeleverd) zijn overgenomen in dit analyserapport. SGS is niet verantwoordelijk voor de gegevens verstrekt door de opdrachtgever.

Het onderzoek is uitgevoerd door SGS Environmental Analytics B.V., gevestigd aan de Steenhouwerstraat 15 in Rotterdam (NL). Indien het onderzoek is uitgevoerd door derden is dit in het rapport aangegeven.

Dit analyserapport bestaat inclusief bijlagen uit 6 pagina's. In geval van een versienummer van '2' of hoger vervallen de voorgaande versies. Alle bijlagen maken onlosmakelijk onderdeel uit van het rapport. Alleen vermenigvuldiging van het hele rapport is toegestaan.

Voor meer informatie, omtrent bijvoorbeeld meetonzekerheid of gebruikte analysemethoden, kunt u contact opnemen met de afdeling Customer Support.

Wij vertrouwen er op u met deze informatie van dienst te zijn.

Hoogachtend,

Jaap-Willem Hutter
Technical Director

SGS Environmental Analytics B.V. IS GEACCREDITEERD VOLGENS DE DOOR DE RAAD VOOR ACCREDITATIE GESTELDE CRITERIA VOOR TESTLABORATORIA CONFORM EN ISO/IEC 17025:2017 ONDER NR. L 028

AL ONZE WERKZAAMHEDEN WORDEN UITGEVOERD ONDER DE ALGEMENE VOORWAARDEN GEDEPONEERD BIJ DE KAMER VAN KOOPHANDEL EN FABRIEKEN TE ROTTERDAM INSCHRIJVING HANDELSREGISTER: KVK ROTTERDAM 24265286

Analyserapport

Sweco Eindhoven
Harry van den Bergh

Projectnaam	21.1041 aanbesteding Tennet trace Boxmeer-Venray - 002.813.20	Orderdatum	14-03-2022
Projectnummer	51006816	Startdatum	14-03-2022
Rapportnummer	13636646 - 2	Rapportagedatum	14-06-2022

Nummer	Monstersoort	Monsterspecificatie
001	Waterbodem (AS3000)	T229-wb01 sw-141 (0-20) sw-142 (0-20) sw-143 (0-20) sw-144 (0-20) sw-145 (0-20) sw-146 (0-20) sw-147 (0-20) sw-148 (0-20) sw-149 (0-20) sw-150 (0-20)

Analyse	Eenheid	Q	001
monster voorbehandeling		S	Ja
droge stof	gew.-%	S	74.7
gewicht artefacten	g	S	0
aard van de artefacten	-	S	geen
organische stof (gloeiverlies)	% vd DS	S	2.5
gloeirest	% vd DS		97.4
KORRELGROOTTEVERDELING			
min. delen <2um	% vd DS	S	<2
METALEN			
barium	mg/kgds	S	<20
cadmium	mg/kgds	S	<0.2
kobalt	mg/kgds	S	<1.5
koper	mg/kgds	S	<5
kwik	mg/kgds	S	<0.05
lood	mg/kgds	S	<10
molybdeen	mg/kgds	S	<1.5
nikkel	mg/kgds	S	<3
zink	mg/kgds	S	<20
POLYCYCLISCHE AROMATISCHE KOOLWATERSTOFFEN			
naftaleen	mg/kgds	S	<0.03
fenantreen	mg/kgds	S	0.16
antraceen	mg/kgds	S	0.03
fluoranteen	mg/kgds	S	0.47
benzo(a)antraceen	mg/kgds	S	0.22
chryseen	mg/kgds	S	0.18
benzo(k)fluoranteen	mg/kgds	S	0.13
benzo(a)pyreen	mg/kgds	S	0.23
benzo(ghi)peryleen	mg/kgds	S	0.17
indeno(1,2,3-cd)pyreen	mg/kgds	S	0.16
pak-totaal (10 van VROM) (0.7 factor)	mg/kgds	S	1.771 [1)]
POLYCHLOORBIFENYLEN (PCB)			
PCB 28	µg/kgds	S	<1
PCB 52	µg/kgds	S	<1
PCB 101	µg/kgds	S	<1
PCB 118	µg/kgds	S	<1
PCB 138	µg/kgds	S	<1
PCB 153	µg/kgds	S	<1
PCB 180	µg/kgds	S	<1
som PCB (7) (0.7 factor)	µg/kgds	S	4.9 [1)]

De met S gemerkte analyses zijn geaccrediteerd en vallen onder de AS3000-erkenning.

Paraaf :

SGS Environmental Analytics B.V. IS GEACCREDITEERD VOLGENS DE DOOR DE RAAD VOOR ACCREDITATIE GESTELDE CRITERIA VOOR TESTLABORATORIA CONFORM EN ISO/IEC 17025:2017 ONDER NR. L 028

AL ONZE WERKZAAMHEDEN WORDEN UITGEVOERD ONDER DE ALGEMENE VOORWAARDEN GEDEPONEERD BIJ DE KAMER VAN KOOPHANDEL EN FABRIEKEN TE ROTTERDAM INSCHRIJVING HANDELSREGISTER: KVK ROTTERDAM 24265286

Analyserapport

Sweco Eindhoven
Harry van den Bergh

Projectnaam	21.1041 aanbesteding Tennet trace Boxmeer-Venray - 002.813.20	Orderdatum	14-03-2022
Projectnummer	51006816	Startdatum	14-03-2022
Rapportnummer	13636646 - 2	Rapportagedatum	14-06-2022

Nummer	Monstersoort	Monsterspecificatie
001	Waterbodem (AS3000)	T229-wb01 sw-141 (0-20) sw-142 (0-20) sw-143 (0-20) sw-144 (0-20) sw-145 (0-20) sw-146 (0-20) sw-147 (0-20) sw-148 (0-20) sw-149 (0-20) sw-150 (0-20)

Analyse	Eenheid	Q	001
MINERALE OLIE			
fractie C10-C12	mg/kgds		<5
fractie C12-C22	mg/kgds		<5
fractie C22-C30	mg/kgds		<5
fractie C30-C40	mg/kgds		<5
totaal olie C10 - C40	mg/kgds	S	<35

De met S gemerkte analyses zijn geaccrediteerd en vallen onder de AS3000-erkenning.

Paraaf :

SGS Environmental Analytics B.V. IS GEACCREDITEERD VOLGENS DE DOOR DE RAAD VOOR ACCREDITATIE GESTELDE CRITERIA VOOR TESTLABORATORIA CONFORM EN ISO/IEC 17025:2017 ONDER NR. L 028

AL ONZE WERKZAAMHEDEN WORDEN UITGEVOERD ONDER DE ALGEMENE VOORWAARDEN GEDEPONEERD BIJ DE KAMER VAN KOOPHANDEL EN FABRIEKEN TE ROTTERDAM INSCHRIJVING HANDELSREGISTER: KVK ROTTERDAM 24265286

Analyserapport

Sweco Eindhoven
Harry van den Bergh

Projectnaam	21.1041 aanbesteding Tennet trace Boxmeer-Venray - 002.813.20	Orderdatum	14-03-2022
Projectnummer	51006816	Startdatum	14-03-2022
Rapportnummer	13636646 - 2	Rapportagedatum	14-06-2022

Monster beschrijvingen

001

* De monstervoorbehandeling en analyses zijn uitgevoerd conform Accreditatieschema AS3000, dit geldt alleen voor de analyses die worden gerapporteerd met het "S" kenmerk.
* De monsteromschrijving is op verzoek van de klant aangepast.

Voetnoten

1 De sommatie na verrekening van de 0.7 factor voor <-waarden volgens BoToVa.

Paraaf :

SGS Environmental Analytics B.V. IS GEACCREDITEERD VOLGENS DE DOOR DE RAAD VOOR ACCREDITATIE GESTELDE CRITERIA VOOR TESTLABORATORIA CONFORM EN ISO/IEC 17025:2017 ONDER NR. L 028

AL ONZE WERKZAAMHEDEN WORDEN UITGEVOERD ONDER DE ALGEMENE VOORWAARDEN GEDEPONEERD BIJ DE KAMER VAN KOOPHANDEL EN FABRIEKEN TE ROTTERDAM INSCHRIJVING HANDELSREGISTER: KVK ROTTERDAM 24265286

Analyserapport

Sweco Eindhoven
Harry van den Bergh

Projectnaam	21.1041 aanbesteding Tennet trace Boxmeer-Venray - 002.813.20	Orderdatum	14-03-2022
Projectnummer	51006816	Startdatum	14-03-2022
Rapportnummer	13636646 - 2	Rapportagedatum	14-06-2022

Analyse	Monstersoort	Relatie tot norm
monster voorbehandeling	Waterbodem (AS3000)	waterbodem: conform NEN 5719. Waterbodem (AS3000): conform AS3000 en conform NEN 5719
droge stof	Waterbodem (AS3000)	Waterbodem: NEN-EN 15934. AS3000-waterbodem: AS3210-1 en NEN-EN 15934
gewicht artefacten	Waterbodem (AS3000)	Conform AS3000
aard van de artefacten	Waterbodem (AS3000)	Idem
organische stof (gloeiverlies)	Waterbodem (AS3000)	AS3210-2 en NEN 5754
gloeirest	Waterbodem (AS3000)	Gloeirest bepaling is gelijkwaardig aan NEN-EN 12879
min. delen <2um	Waterbodem (AS3000)	AS3210-3
barium	Waterbodem (AS3000)	AS3210-4 en NEN-EN-ISO 17294-2 (ontsluiting NEN 6961)
cadmium	Waterbodem (AS3000)	Idem
kobalt	Waterbodem (AS3000)	Idem
koper	Waterbodem (AS3000)	Idem
kwik	Waterbodem (AS3000)	Idem
lood	Waterbodem (AS3000)	Idem
molybdeen	Waterbodem (AS3000)	Idem
nikkel	Waterbodem (AS3000)	Idem
zink	Waterbodem (AS3000)	Idem
naftaleen	Waterbodem (AS3000)	AS3210-5
fenantreen	Waterbodem (AS3000)	Idem
antraceen	Waterbodem (AS3000)	Idem
fluoranteen	Waterbodem (AS3000)	Idem
benzo(a)antraceen	Waterbodem (AS3000)	Idem
chryseen	Waterbodem (AS3000)	Idem
benzo(k)fluoranteen	Waterbodem (AS3000)	Idem
benzo(a)pyreen	Waterbodem (AS3000)	Idem
benzo(ghi)peryleen	Waterbodem (AS3000)	Idem
indeno(1,2,3-cd)pyreen	Waterbodem (AS3000)	Idem
pak-totaal (10 van VROM) (0.7 factor)	Waterbodem (AS3000)	Idem
PCB 28	Waterbodem (AS3000)	AS3210-7
PCB 52	Waterbodem (AS3000)	Idem
PCB 101	Waterbodem (AS3000)	Idem
PCB 118	Waterbodem (AS3000)	Idem
PCB 138	Waterbodem (AS3000)	Idem
PCB 153	Waterbodem (AS3000)	Idem
PCB 180	Waterbodem (AS3000)	Idem
som PCB (7) (0.7 factor)	Waterbodem (AS3000)	Idem
totaal olie C10 - C40	Waterbodem (AS3000)	AS3210-6 en NEN-EN-ISO 16703

Monster	Barcode	Aanlevering	Monstername	Verpakking
001	Y8343841	09-03-2022	09-03-2022	ALC201
001	Y9719345	09-03-2022	09-03-2022	ALC201
001	Y8343842	09-03-2022	09-03-2022	ALC201
001	Y9718883	09-03-2022	09-03-2022	ALC201
001	Y8343836	09-03-2022	09-03-2022	ALC201

Paraaf :

SGS Environmental Analytics B.V. IS GEACCREDITEERD VOLGENS DE DOOR DE RAAD VOOR ACCREDITATIE GESTELDE CRITERIA VOOR TESTLABORATORIA CONFORM EN ISO/IEC 17025:2017 ONDER NR. L 028

AL ONZE WERKZAAMHEDEN WORDEN UITGEVOERD ONDER DE ALGEMENE VOORWAARDEN GEDEPONEERD BIJ DE KAMER VAN KOOPHANDEL EN FABRIEKEN TE ROTTERDAM INSCHRIJVING HANDELSREGISTER: KVK ROTTERDAM 24265286

Analyserapport

Sweco Eindhoven
Harry van den Bergh

Projectnaam	21.1041 aanbesteding Tennet trace Boxmeer-Venray - 002.813.20	Orderdatum	14-03-2022
Projectnummer	51006816	Startdatum	14-03-2022
Rapportnummer	13636646 - 2	Rapportagedatum	14-06-2022

Monster	Barcode	Aanlevering	Monstername	Verpakking
001	Y8343839	09-03-2022	09-03-2022	ALC201
001	Y9719705	09-03-2022	09-03-2022	ALC201
001	Y9718900	09-03-2022	09-03-2022	ALC201
001	Y9718932	09-03-2022	09-03-2022	ALC201
001	Y9718927	09-03-2022	09-03-2022	ALC201

Paraaf :

SGS Environmental Analytics B.V. IS GEACCREDITEERD VOLGENS DE DOOR DE RAAD VOOR ACCREDITATIE GESTELDE CRITERIA VOOR TESTLABORATORIA CONFORM EN ISO/IEC 17025:2017 ONDER NR. L 028

AL ONZE WERKZAAMHEDEN WORDEN UITGEVOERD ONDER DE ALGEMENE VOORWAARDEN GEDEPONEERD BIJ DE KAMER VAN KOOPHANDEL EN FABRIEKEN TE ROTTERDAM INSCHRIJVING HANDELSREGISTER: KVK ROTTERDAM 24265286

SGS Environmental Analytics B.V.
Correspondentieadres
Steenhouwerstraat 15 · 3194 AG Rotterdam
Tel.: +31 (0)10 231 47 00 · Fax: +31 (0)10 416 30 34
www.sgs.com/analytics-nl

Analyserapport

Sweco Eindhoven
Harry van den Bergh
Postbus 1265
5602BG EINDHOVEN

Uw projectnaam	: 21.1041 aanbesteding Tennet trace Boxmeer-Venray - 002.813.20
Uw projectnummer	: 51006816
SGS rapportnummer	: 13638907, versienummer: 2. Gewijzigd rapport
Rapport-verificatienummer	: FPIGJ648

Rotterdam, 14-06-2022

Geachte heer/mevrouw,

Hierbij ontvangt u de analyse resultaten van het laboratoriumonderzoek ten behoeve van uw project 51006816. Het onderzoek werd uitgevoerd conform uw opdracht. De gerapporteerde resultaten hebben uitsluitend betrekking op de door SGS geteste monsters en zoals door SGS ontvangen zijn. De door u aangegeven omschrijvingen voor de monsters, het project en de monsternamedatum (indien aangeleverd) zijn overgenomen in dit analyserapport. SGS is niet verantwoordelijk voor de gegevens verstrekt door de opdrachtgever.

Het onderzoek is uitgevoerd door SGS Environmental Analytics B.V., gevestigd aan de Steenhouwerstraat 15 in Rotterdam (NL). Indien het onderzoek is uitgevoerd door derden is dit in het rapport aangegeven.

Dit analyserapport bestaat inclusief bijlagen uit 8 pagina's. In geval van een versienummer van '2' of hoger vervallen de voorgaande versies. Alle bijlagen maken onlosmakelijk onderdeel uit van het rapport. Alleen vermenigvuldiging van het hele rapport is toegestaan.

Voor meer informatie, omtrent bijvoorbeeld meetonzekerheid of gebruikte analysemethoden, kunt u contact opnemen met de afdeling Customer Support.

Wij vertrouwen er op u met deze informatie van dienst te zijn.

Hoogachtend,

Jaap-Willem Hutter
Technical Director

SGS Environmental Analytics B.V. IS GEACCREDITEERD VOLGENS DE DOOR DE RAAD VOOR ACCREDITATIE GESTELDE CRITERIA VOOR TESTLABORATORIA CONFORM EN ISO/IEC 17025:2017 ONDER NR. L 028

AL ONZE WERKZAAMHEDEN WORDEN UITGEVOERD ONDER DE ALGEMENE VOORWAARDEN GEDEPONEERD BIJ DE KAMER VAN KOOPHANDEL EN FABRIEKEN TE ROTTERDAM INSCHRIJVING HANDELSREGISTER: KVK ROTTERDAM 24265286

Analyserapport

Sweco Eindhoven
Harry van den Bergh

Projectnaam	21.1041 aanbesteding Tennet trace Boxmeer-Venray - 002.813.20	Orderdatum	17-03-2022
Projectnummer	51006816	Startdatum	17-03-2022
Rapportnummer	13638907 - 2	Rapportagedatum	14-06-2022

Nummer	Monstersoort	Monsterspecificatie
001	Waterbodem (AS3000)	U22-wb01 sw-281 (0-5) sw-282 (0-5) sw-283 (0-5) sw-284 (0-5) sw-285 (0-5) sw-286 (0-5) sw-287 (0-5) sw-288 (0-5) sw-289 (0-5) sw-290 (0-5)

Analyse	Eenheid	Q	001
monster voorbehandeling		S	Ja
droge stof	gew.-%	S	56.2
gewicht artefacten	g	S	0
aard van de artefacten	-	S	geen
organische stof (gloeiverlies)	% vd DS	S	7.8
gloeirest	% vd DS		92.0
KORRELGROOTTEVERDELING			
min. delen <2um	% vd DS	S	2.8
METALEN			
barium	mg/kgds	S	30
cadmium	mg/kgds	S	0.34
kobalt	mg/kgds	S	<1.5
koper	mg/kgds	S	13
kwik	mg/kgds	S	0.06
lood	mg/kgds	S	11
molybdeen	mg/kgds	S	<1.5
nikkel	mg/kgds	S	<3
zink	mg/kgds	S	44
POLYCYCLISCHE AROMATISCHE KOOLWATERSTOFFEN			
naftaleen	mg/kgds	S	<0.03
fenantreen	mg/kgds	S	<0.03
antraceen	mg/kgds	S	<0.03
fluoranteen	mg/kgds	S	0.10
benzo(a)antraceen	mg/kgds	S	0.04
chryseen	mg/kgds	S	0.05
benzo(k)fluoranteen	mg/kgds	S	0.06
benzo(a)pyreen	mg/kgds	S	0.06
benzo(ghi)peryleen	mg/kgds	S	0.05
indeno(1,2,3-cd)pyreen	mg/kgds	S	0.05
pak-totaal (10 van VROM) (0.7 factor)	mg/kgds	S	0.473 [1)]
POLYCHLOORBIFENYLEN (PCB)			
PCB 28	µg/kgds	S	<1
PCB 52	µg/kgds	S	<1
PCB 101	µg/kgds	S	<1
PCB 118	µg/kgds	S	<1
PCB 138	µg/kgds	S	<1
PCB 153	µg/kgds	S	<1
PCB 180	µg/kgds	S	<1
som PCB (7) (0.7 factor)	µg/kgds	S	4.9 [1)]

De met S gemerkte analyses zijn geaccrediteerd en vallen onder de AS3000-erkenning.

Paraaf :

SGS Environmental Analytics B.V. IS GEACCREDITEERD VOLGENS DE DOOR DE RAAD VOOR ACCREDITATIE GESTELDE CRITERIA VOOR TESTLABORATORIA CONFORM EN ISO/IEC 17025:2017 ONDER NR. L 028

AL ONZE WERKZAAMHEDEN WORDEN UITGEVOERD ONDER DE ALGEMENE VOORWAARDEN GEDEPONEERD BIJ DE KAMER VAN KOOPHANDEL EN FABRIEKEN TE ROTTERDAM INSCHRIJVING HANDELSREGISTER: KVK ROTTERDAM 24265286

Analyserapport

Sweco Eindhoven
Harry van den Bergh

Projectnaam	21.1041 aanbesteding Tennet trace Boxmeer-Venray - 002.813.20	Orderdatum	17-03-2022
Projectnummer	51006816	Startdatum	17-03-2022
Rapportnummer	13638907 - 2	Rapportagedatum	14-06-2022

Nummer	Monstersoort	Monsterspecificatie
001	Waterbodem (AS3000)	U22-wb01 sw-281 (0-5) sw-282 (0-5) sw-283 (0-5) sw-284 (0-5) sw-285 (0-5) sw-286 (0-5) sw-287 (0-5) sw-288 (0-5) sw-289 (0-5) sw-290 (0-5)

Analyse	Eenheid	Q	001
MINERALE OLIE			
fractie C10-C12	mg/kgds		<5
fractie C12-C22	mg/kgds		<5
fractie C22-C30	mg/kgds		<5
fractie C30-C40	mg/kgds		<5
totaal olie C10 - C40	mg/kgds	S	<35
PER- EN POLYFLUORALKYLSTOFFEN			
PFBA (perfluorbutaanzuur)	µg/kgds	Q	<0.1
PFPeA (perfluorpentaanzuur)	µg/kgds	Q	<0.1
PFHxA (perfluorhexaanzuur)	µg/kgds	Q	<0.1
PFHpA (perfluorheptaanzuur)	µg/kgds	Q	<0.1
PFOA lineair (perfluoroctaanzuur)	µg/kgds	Q	0.3
PFOA vertakt (perfluoroctaanzuur)	µg/kgds	Q	<0.1
som PFOA (0.7 factor)	µg/kgds	Q	0.3
PFNA (perfluornonaanzuur)	µg/kgds	Q	<0.1
PFDA (perfluordecaanzuur)	µg/kgds	Q	<0.1
PFUnDA (perfluorundecaanzuur)	µg/kgds	Q	<0.1
PFDoDA (perfluordodecaanzuur)	µg/kgds	Q	<0.1
PFTrDA (perfluortridecaanzuur)	µg/kgds	Q	<0.1
PFTeDA (perfluortetradecaanzuur)	µg/kgds	Q	<0.1
PFHxDA (perfluorhexadecaanzuur)	µg/kgds	Q	<0.1
PFODA (perfluoroctadecaanzuur)	µg/kgds	Q	<0.1
PFBS (perfluorbutaansulfonzuur)	µg/kgds	Q	<0.1
PFPeS (perfluorpentaansulfonzuur)	µg/kgds	Q	<0.1
PFHxS (perfluorhexaansulfonzuur)	µg/kgds	Q	<0.1
PFHpS (perfluorheptaansulfonzuur)	µg/kgds	Q	<0.1
PFOS lineair (perfluoroctaansulfonzuur)	µg/kgds	Q	0.4
PFOS vertakt (perfluoroctaansulfonzuur)	µg/kgds	Q	0.1
som PFOS (0.7 factor)	µg/kgds	Q	0.5
PFDS (perfluordecaansulfonzuur)	µg/kgds	Q	<0.1
4:2 FTS (4:2 fluortelomeer sulfonzuur)	µg/kgds	Q	<0.1

De met S gemerkte analyses zijn geaccrediteerd en vallen onder de AS3000-erkenning. De met Q gemerkte analyses zijn geaccrediteerd door de RvA.

Paraaf :

SGS Environmental Analytics B.V. IS GEACCREDITEERD VOLGENS DE DOOR DE RAAD VOOR ACCREDITATIE GESTELDE CRITERIA VOOR TESTLABORATORIA CONFORM EN ISO/IEC 17025:2017 ONDER NR. L 028

AL ONZE WERKZAAMHEDEN WORDEN UITGEVOERD ONDER DE ALGEMENE VOORWAARDEN GEDEPONEERD BIJ DE KAMER VAN KOOPHANDEL EN FABRIEKEN TE ROTTERDAM INSCHRIJVING HANDELSREGISTER: KVK ROTTERDAM 24265286

Analyserapport

Sweco Eindhoven
Harry van den Bergh

Projectnaam	21.1041 aanbesteding Tennet trace Boxmeer-Venray - 002.813.20	Orderdatum	17-03-2022
Projectnummer	51006816	Startdatum	17-03-2022
Rapportnummer	13638907 - 2	Rapportagedatum	14-06-2022

Nummer	Monstersoort	Monsterspecificatie
001	Waterbodem (AS3000)	U22-wb01 sw-281 (0-5) sw-282 (0-5) sw-283 (0-5) sw-284 (0-5) sw-285 (0-5) sw-286 (0-5) sw-287 (0-5) sw-288 (0-5) sw-289 (0-5) sw-290 (0-5)

Analyse	Eenheid	Q	001
6:2 FTS (6:2 fluortelomeer sulfonzuur)	µg/kgds	Q	<0.1
8:2 FTS (8:2 fluortelomeer sulfonzuur)	µg/kgds	Q	<0.1
10:2 FTS (10:2 fluortelomeer sulfonzuur)	µg/kgds	Q	<0.1
MeFOSAA (n-methyl perfluoroctaansulfonamide acetaat)	µg/kgds	Q	<0.1
EtFOSAA (n-ethyl perfluoroctaansulfonamide acetaat)	µg/kgds	Q	<0.1
PFOSA (perfluoroctaansulfonamide)	µg/kgds	Q	<0.1
MeFOSA (n-methyl perfluoroctaansulfonamide)	µg/kgds	Q	<0.1
8:2 DiPAP (8:2 fluortelomeer fosfaat diester)	µg/kgds	Q	<0.1

De met Q gemerkte analyses zijn geaccrediteerd door de RvA.

Paraaf :

SGS Environmental Analytics B.V. IS GEACCREDITEERD VOLGENS DE DOOR DE RAAD VOOR ACCREDITATIE GESTELDE CRITERIA VOOR TESTLABORATORIA CONFORM EN ISO/IEC 17025:2017 ONDER NR. L 028

AL ONZE WERKZAAMHEDEN WORDEN UITGEVOERD ONDER DE ALGEMENE VOORWAARDEN GEDEPONEERD BIJ DE KAMER VAN KOOPHANDEL EN FABRIEKEN TE ROTTERDAM INSCHRIJVING HANDELSREGISTER: KVK ROTTERDAM 24265286

Analyserapport

Sweco Eindhoven
Harry van den Bergh

Projectnaam	21.1041 aanbesteding Tennet trace Boxmeer-Venray - 002.813.20	Orderdatum	17-03-2022
Projectnummer	51006816	Startdatum	17-03-2022
Rapportnummer	13638907 - 2	Rapportagedatum	14-06-2022

Monster beschrijvingen

001

* De monstervoorbehandeling en analyses zijn uitgevoerd conform Accreditatieschema AS3000, dit geldt alleen voor de analyses die worden gerapporteerd met het "S" kenmerk.

* De monsteromschrijving is op verzoek van de klant aangepast.

Voetnoten

1 De sommatie na verrekening van de 0.7 factor voor <-waarden volgens BoToVa.

Paraaf :

SGS Environmental Analytics B.V. IS GEACCREDITEERD VOLGENS DE DOOR DE RAAD VOOR ACCREDITATIE GESTELDE CRITERIA VOOR TESTLABORATORIA CONFORM EN ISO/IEC 17025:2017 ONDER NR. L 028

AL ONZE WERKZAAMHEDEN WORDEN UITGEVOERD ONDER DE ALGEMENE VOORWAARDEN GEDEPONEERD BIJ DE KAMER VAN KOOPHANDEL EN FABRIEKEN TE ROTTERDAM INSCHRIJVING HANDELSREGISTER: KVK ROTTERDAM 24265286

Analyserapport

Sweco Eindhoven
Harry van den Bergh

Projectnaam	21.1041 aanbesteding Tennet trace Boxmeer-Venray - 002.813.20	Orderdatum	17-03-2022
Projectnummer	51006816	Startdatum	17-03-2022
Rapportnummer	13638907 - 2	Rapportagedatum	14-06-2022

Analyse	Monstersoort	Relatie tot norm
monster voorbehandeling	Waterbodem (AS3000)	waterbodem: conform NEN 5719. Waterbodem (AS3000): conform AS3000 en conform NEN 5719
droge stof	Waterbodem (AS3000)	Waterbodem: NEN-EN 15934. AS3000-waterbodem: AS3210-1 en NEN-EN 15934
gewicht artefacten	Waterbodem (AS3000)	Conform AS3000
aard van de artefacten	Waterbodem (AS3000)	Idem
organische stof (gloeiverlies)	Waterbodem (AS3000)	AS3210-2 en NEN 5754
gloeirest	Waterbodem (AS3000)	Gloeirest bepaling is gelijkwaardig aan NEN-EN 12879
min. delen <2um	Waterbodem (AS3000)	AS3210-3
barium	Waterbodem (AS3000)	AS3210-4 en NEN-EN-ISO 17294-2 (ontsluiting NEN 6961)
cadmium	Waterbodem (AS3000)	Idem
kobalt	Waterbodem (AS3000)	Idem
koper	Waterbodem (AS3000)	Idem
kwik	Waterbodem (AS3000)	Idem
lood	Waterbodem (AS3000)	Idem
molybdeen	Waterbodem (AS3000)	Idem
nikkel	Waterbodem (AS3000)	Idem
zink	Waterbodem (AS3000)	Idem
naftaleen	Waterbodem (AS3000)	AS3210-5
fenantreen	Waterbodem (AS3000)	Idem
antraceen	Waterbodem (AS3000)	Idem
fluoranteen	Waterbodem (AS3000)	Idem
benzo(a)antraceen	Waterbodem (AS3000)	Idem
chryseen	Waterbodem (AS3000)	Idem
benzo(k)fluoranteen	Waterbodem (AS3000)	Idem
benzo(a)pyreen	Waterbodem (AS3000)	Idem
benzo(ghi)peryleen	Waterbodem (AS3000)	Idem
indeno(1,2,3-cd)pyreen	Waterbodem (AS3000)	Idem
pak-totaal (10 van VROM) (0.7 factor)	Waterbodem (AS3000)	Idem
PCB 28	Waterbodem (AS3000)	AS3210-7
PCB 52	Waterbodem (AS3000)	Idem
PCB 101	Waterbodem (AS3000)	Idem
PCB 118	Waterbodem (AS3000)	Idem
PCB 138	Waterbodem (AS3000)	Idem
PCB 153	Waterbodem (AS3000)	Idem
PCB 180	Waterbodem (AS3000)	Idem
som PCB (7) (0.7 factor)	Waterbodem (AS3000)	Idem
totaal olie C10 - C40	Waterbodem (AS3000)	AS3210-6 en NEN-EN-ISO 16703
PFBA (perfluorbutaanzuur)	Waterbodem (AS3000)	Eigen methode
PFPeA (perfluorpentaanzuur)	Waterbodem (AS3000)	Idem
PFHxA (perfluorhexaanzuur)	Waterbodem (AS3000)	Idem
PFHpA (perfluorheptaanzuur)	Waterbodem (AS3000)	Idem
PFOA lineair (perfluoroctaanzuur)	Waterbodem (AS3000)	Idem
PFOA vertakt (perfluoroctaanzuur)	Waterbodem (AS3000)	Idem
som PFOA (0.7 factor)	Waterbodem (AS3000)	Idem

Paraaf :

SGS Environmental Analytics B.V. IS GEACCREDITEERD VOLGENS DE DOOR DE RAAD VOOR ACCREDITATIE GESTELDE CRITERIA VOOR TESTLABORATORIA CONFORM EN ISO/IEC 17025:2017 ONDER NR. L 028

AL ONZE WERKZAAMHEDEN WORDEN UITGEVOERD ONDER DE ALGEMENE VOORWAARDEN GEDEPONEERD BIJ DE KAMER VAN KOOPHANDEL EN FABRIEKEN TE ROTTERDAM INSCHRIJVING HANDELSREGISTER: KVK ROTTERDAM 24265286

Analyserapport

Sweco Eindhoven
Harry van den Bergh

Projectnaam	21.1041 aanbesteding Tennet trace Boxmeer-Venray - 002.813.20	Orderdatum	17-03-2022
Projectnummer	51006816	Startdatum	17-03-2022
Rapportnummer	13638907 - 2	Rapportagedatum	14-06-2022

Analyse	Monstersoort	Relatie tot norm
PFNA (perfluornonaanzuur)	Waterbodem (AS3000)	Idem
PFDA (perfluordecaanzuur)	Waterbodem (AS3000)	Idem
PFUnDA (perfluorundecaanzuur)	Waterbodem (AS3000)	Idem
PFDoDA (perfluordodecaanzuur)	Waterbodem (AS3000)	Idem
PFTrDA (perfluortridecaanzuur)	Waterbodem (AS3000)	Idem
PFTeDA (perfluortetradecaanzuur)	Waterbodem (AS3000)	Idem
PFHxDA (perfluorhexadecaanzuur)	Waterbodem (AS3000)	Idem
PFODA (perfluoroctadecaanzuur)	Waterbodem (AS3000)	Idem
PFBS (perfluorbutaansulfonzuur)	Waterbodem (AS3000)	Idem
PFPeS (perfluorpentaansulfonzuur)	Waterbodem (AS3000)	Idem
PFHxS (perfluorhexaansulfonzuur)	Waterbodem (AS3000)	Idem
PFHpS (perfluorheptaansulfonzuur)	Waterbodem (AS3000)	Idem
PFOS lineair (perfluoroctaansulfonzuur)	Waterbodem (AS3000)	Idem
PFOS vertakt (perfluoroctaansulfonzuur)	Waterbodem (AS3000)	Idem
som PFOS (0.7 factor)	Waterbodem (AS3000)	Idem
PFDS (perfluordecaansulfonzuur)	Waterbodem (AS3000)	Idem
4:2 FTS (4:2 fluortelomeer sulfonzuur)	Waterbodem (AS3000)	Idem
6:2 FTS (6:2 fluortelomeer sulfonzuur)	Waterbodem (AS3000)	Idem
8:2 FTS (8:2 fluortelomeer sulfonzuur)	Waterbodem (AS3000)	Idem
10:2 FTS (10:2 fluortelomeer sulfonzuur)	Waterbodem (AS3000)	Idem
MeFOSAA (n-methyl perfluoroctaansulfonamide acetaat)	Waterbodem (AS3000)	Idem
EtFOSAA (n-ethyl perfluoroctaansulfonamide acetaat)	Waterbodem (AS3000)	Idem
PFOSA (perfluoroctaansulfonamide)	Waterbodem (AS3000)	Idem
MeFOSA (n-methyl perfluoroctaansulfonamide)	Waterbodem (AS3000)	Idem
8:2 DiPAP (8:2 fluortelomeer fosfaat diester)	Waterbodem (AS3000)	Idem

Monster	Barcode	Aanlevering	Monstername	Verpakking
001	J1077964	15-03-2022	15-03-2022	ALC264
001	J1077932	15-03-2022	15-03-2022	ALC264
001	J1077963	16-03-2022	15-03-2022	ALC264
001	J1077962	15-03-2022	15-03-2022	ALC264
001	J1077951	15-03-2022	15-03-2022	ALC264
001	J1077954	15-03-2022	15-03-2022	ALC264
001	J1077965	15-03-2022	15-03-2022	ALC264

Paraaf :

SGS Environmental Analytics B.V. IS GEACCREDITEERD VOLGENS DE DOOR DE RAAD VOOR ACCREDITATIE GESTELDE CRITERIA VOOR TESTLABORATORIA CONFORM EN ISO/IEC 17025:2017 ONDER NR. L 028

AL ONZE WERKZAAMHEDEN WORDEN UITGEVOERD ONDER DE ALGEMENE VOORWAARDEN GEDEPONEERD BIJ DE KAMER VAN KOOPHANDEL EN FABRIEKEN TE ROTTERDAM INSCHRIJVING HANDELSREGISTER: KVK ROTTERDAM 24265286

Analyserapport

Sweco Eindhoven
Harry van den Bergh

Projectnaam	21.1041 aanbesteding Tennet trace Boxmeer-Venray - 002.813.20	Orderdatum	17-03-2022
Projectnummer	51006816	Startdatum	17-03-2022
Rapportnummer	13638907 - 2	Rapportagedatum	14-06-2022

Monster	Barcode	Aanlevering	Monstername	Verpakking
001	J1077948	15-03-2022	15-03-2022	ALC264
001	J1077960	15-03-2022	15-03-2022	ALC264
001	J1077952	15-03-2022	15-03-2022	ALC264

Paraaf :

SGS Environmental Analytics B.V. IS GEACCREDITEERD VOLGENS DE DOOR DE RAAD VOOR ACCREDITATIE GESTELDE CRITERIA VOOR TESTLABORATORIA CONFORM EN ISO/IEC 17025:2017 ONDER NR. L 028

AL ONZE WERKZAAMHEDEN WORDEN UITGEVOERD ONDER DE ALGEMENE VOORWAARDEN GEDEPONEERD BIJ DE KAMER VAN KOOPHANDEL EN FABRIEKEN TE ROTTERDAM INSCHRIJVING HANDELSREGISTER: KVK ROTTERDAM 24265286

SGS Environmental Analytics B.V.
Correspondentieadres
Steenhouwerstraat 15 · 3194 AG Rotterdam
Tel.: +31 (0)10 231 47 00 · Fax: +31 (0)10 416 30 34
www.sgs.com/analytics-nl

Analyserapport

Sweco Eindhoven
Harry van den Bergh
Postbus 1265
5602BG EINDHOVEN

Uw projectnaam	: 21.1041 aanbesteding Tennet trace Boxmeer-Venray - 002.813.20
Uw projectnummer	: 51006816
SGS rapportnummer	: 13639559, versienummer: 2. Gewijzigd rapport
Rapport-verificatienummer	: 11LD99WR

Rotterdam, 14-06-2022

Geachte heer/mevrouw,

Hierbij ontvangt u de analyse resultaten van het laboratoriumonderzoek ten behoeve van uw project 51006816. Het onderzoek werd uitgevoerd conform uw opdracht. De gerapporteerde resultaten hebben uitsluitend betrekking op de door SGS geteste monsters en zoals door SGS ontvangen zijn. De door u aangegeven omschrijvingen voor de monsters, het project en de monsternamedatum (indien aangeleverd) zijn overgenomen in dit analyserapport. SGS is niet verantwoordelijk voor de gegevens verstrekt door de opdrachtgever.

Het onderzoek is uitgevoerd door SGS Environmental Analytics B.V., gevestigd aan de Steenhouwerstraat 15 in Rotterdam (NL). Indien het onderzoek is uitgevoerd door derden is dit in het rapport aangegeven.

Dit analyserapport bestaat inclusief bijlagen uit 6 pagina's. In geval van een versienummer van '2' of hoger vervallen de voorgaande versies. Alle bijlagen maken onlosmakelijk onderdeel uit van het rapport. Alleen vermenigvuldiging van het hele rapport is toegestaan.

Voor meer informatie, omtrent bijvoorbeeld meetonzekerheid of gebruikte analysemethoden, kunt u contact opnemen met de afdeling Customer Support.

Wij vertrouwen er op u met deze informatie van dienst te zijn.

Hoogachtend,

Jaap-Willem Hutter
Technical Director

SGS Environmental Analytics B.V. IS GEACCREDITEERD VOLGENS DE DOOR DE RAAD VOOR ACCREDITATIE GESTELDE CRITERIA VOOR TESTLABORATORIA CONFORM EN ISO/IEC 17025:2017 ONDER NR. L 028

AL ONZE WERKZAAMHEDEN WORDEN UITGEVOERD ONDER DE ALGEMENE VOORWAARDEN GEDEPONEERD BIJ DE KAMER VAN KOOPHANDEL EN FABRIEKEN TE ROTTERDAM INSCHRIJVING HANDELSREGISTER: KVK ROTTERDAM 24265286

Analyserapport

Sweco Eindhoven
Harry van den Bergh

Projectnaam	21.1041 aanbesteding Tennet trace Boxmeer-Venray - 002.813.20	Orderdatum	17-03-2022
Projectnummer	51006816	Startdatum	17-03-2022
Rapportnummer	13639559 - 2	Rapportagedatum	14-06-2022

Nummer	Monstersoort	Monsterspecificatie
001	Waterbodem (AS3000)	M348-wb01 sw-051 (10-30) sw-052 (5-20) sw-053 (5-20) sw-054 (5-20) sw-055 (10-20) sw-056 (5-15) sw-057 (10-25) sw-058 (5-20) sw-059 (5-20) sw-060 (5-15)
002	Waterbodem (AS3000)	M348-wb02 sw-061 (0-15) sw-062 (0-20) sw-063 (0-20) sw-064 (0-15) sw-065 (0-20) sw-066 (0-15) sw-067 (0-15) sw-069 (0-25) sw-070 (0-25)

Analyse	Eenheid	Q	001	002
droge stof	gew.-%	S	70.0	64.9
PER- EN POLYFLUORALKYLSTOFFEN				
PFBA (perfluorbutaanzuur)	µg/kgds	Q	<0.1	0.3
PFPeA (perfluorpentaanzuur)	µg/kgds	Q	<0.1	<0.1
PFHxA (perfluorhexaanzuur)	µg/kgds	Q	<0.1	<0.1
PFHpA (perfluorheptaanzuur)	µg/kgds	Q	<0.1	0.1
PFOA lineair (perfluoroctaanzuur)	µg/kgds	Q	<0.1	1.2
PFOA vertakt (perfluoroctaanzuur)	µg/kgds	Q	<0.1	<0.1
som PFOA (0.7 factor)	µg/kgds	Q	0.1	1.3
PFNA (perfluornonaanzuur)	µg/kgds	Q	<0.1	<0.1
PFDA (perfluordecaanzuur)	µg/kgds	Q	<0.1	0.1
PFUnDA (perfluorundecaanzuur)	µg/kgds	Q	<0.1	<0.1
PFDoDA (perfluordodecaanzuur)	µg/kgds	Q	<0.1	<0.1
PFTrDA (perfluortridecaanzuur)	µg/kgds	Q	<0.1	<0.1
PFTeDA (perfluortetradecaanzuur)	µg/kgds	Q	<0.1	<0.1
PFHxDA (perfluorhexadecaanzuur)	µg/kgds	Q	<0.1	<0.1
PFODA (perfluoroctadecaanzuur)	µg/kgds	Q	<0.1	<0.1
PFBS (perfluorbutaansulfonzuur)	µg/kgds	Q	<0.1	<0.1
PFPeS (perfluorpentaansulfonzuur)	µg/kgds	Q	<0.1	<0.1
PFHxS (perfluorhexaansulfonzuur)	µg/kgds	Q	<0.1	<0.1
PFHpS (perfluorheptaansulfonzuur)	µg/kgds	Q	<0.1	<0.1
PFOS lineair (perfluoroctaansulfonzuur)	µg/kgds	Q	<0.1	0.7
PFOS vertakt (perfluoroctaansulfonzuur)	µg/kgds	Q	<0.1	0.2
som PFOS (0.7 factor)	µg/kgds	Q	0.1	0.8
PFDS (perfluordecaansulfonzuur)	µg/kgds	Q	<0.1	<0.1
4:2 FTS (4:2 fluortelomeer sulfonzuur)	µg/kgds	Q	<0.1	<0.1
6:2 FTS (6:2 fluortelomeer sulfonzuur)	µg/kgds	Q	<0.1	<0.1
8:2 FTS (8:2 fluortelomeer sulfonzuur)	µg/kgds	Q	<0.1	<0.1

De met S gemerkte analyses zijn geaccrediteerd en vallen onder de AS3000-erkenning. De met Q gemerkte analyses zijn geaccrediteerd door de RvA.

Paraaf :

SGS Environmental Analytics B.V. IS GEACCREDITEERD VOLGENS DE DOOR DE RAAD VOOR ACCREDITATIE GESTELDE CRITERIA VOOR TESTLABORATORIA CONFORM EN ISO/IEC 17025:2017 ONDER NR. L 028

AL ONZE WERKZAAMHEDEN WORDEN UITGEVOERD ONDER DE ALGEMENE VOORWAARDEN GEDEPONEERD BIJ DE KAMER VAN KOOPHANDEL EN FABRIEKEN TE ROTTERDAM INSCHRIJVING HANDELSREGISTER: KVK ROTTERDAM 24265286

Analyserapport

Sweco Eindhoven
Harry van den Bergh

Projectnaam	21.1041 aanbesteding Tennet trace Boxmeer-Venray - 002.813.20	Orderdatum	17-03-2022
Projectnummer	51006816	Startdatum	17-03-2022
Rapportnummer	13639559 - 2	Rapportagedatum	14-06-2022

Nummer	Monstersoort	Monsterspecificatie
001	Waterbodem (AS3000)	M348-wb01 sw-051 (10-30) sw-052 (5-20) sw-053 (5-20) sw-054 (5-20) sw-055 (10-20) sw-056 (5-15) sw-057 (10-25) sw-058 (5-20) sw-059 (5-20) sw-060 (5-15)
002	Waterbodem (AS3000)	M348-wb02 sw-061 (0-15) sw-062 (0-20) sw-063 (0-20) sw-064 (0-15) sw-065 (0-20) sw-066 (0-15) sw-067 (0-15) sw-069 (0-25) sw-070 (0-25)

Analyse	Eenheid	Q	001	002
10:2 FTS (10:2 fluortelomeer sulfonzuur)	µg/kgds	Q	<0.1	<0.1
MeFOSAA (n-methyl perfluoroctaansulfonamide acetaat)	µg/kgds	Q	<0.1	<0.1
EtFOSAA (n-ethyl perfluoroctaansulfonamide acetaat)	µg/kgds	Q	<0.1	<0.1
PFOSA (perfluoroctaansulfonamide)	µg/kgds	Q	<0.1	<0.1
MeFOSA (n-methyl perfluoroctaansulfonamide)	µg/kgds	Q	<0.1	<0.1
8:2 DiPAP (8:2 fluortelomeer fosfaat diester)	µg/kgds	Q	<0.1	<0.1

De met Q gemerkte analyses zijn geaccrediteerd door de RvA.

Paraaf :

SGS Environmental Analytics B.V. IS GEACCREDITEERD VOLGENS DE DOOR DE RAAD VOOR ACCREDITATIE GESTELDE CRITERIA VOOR TESTLABORATORIA CONFORM EN ISO/IEC 17025:2017 ONDER NR. L 028

AL ONZE WERKZAAMHEDEN WORDEN UITGEVOERD ONDER DE ALGEMENE VOORWAARDEN GEDEPONEERD BIJ DE KAMER VAN KOOPHANDEL EN FABRIEKEN TE ROTTERDAM INSCHRIJVING HANDELSREGISTER: KVK ROTTERDAM 24265286

Analyserapport

Sweco Eindhoven
Harry van den Bergh

Projectnaam	21.1041 aanbesteding Tennet trace Boxmeer-Venray - 002.813.20	Orderdatum	17-03-2022
Projectnummer	51006816	Startdatum	17-03-2022
Rapportnummer	13639559 - 2	Rapportagedatum	14-06-2022

Monster beschrijvingen

001
* De monstervoorbehandeling en analyses zijn uitgevoerd conform Accreditatieschema AS3000, dit geldt alleen voor de analyses die worden gerapporteerd met het "S" kenmerk.
* De monsteromschrijving is op verzoek van de klant aangepast.

002
* De monstervoorbehandeling en analyses zijn uitgevoerd conform Accreditatieschema AS3000, dit geldt alleen voor de analyses die worden gerapporteerd met het "S" kenmerk.

Paraaf :

SGS Environmental Analytics B.V. IS GEACCREDITEERD VOLGENS DE DOOR DE RAAD VOOR ACCREDITATIE GESTELDE CRITERIA VOOR TESTLABORATORIA CONFORM EN ISO/IEC 17025:2017 ONDER NR. L 028

AL ONZE WERKZAAMHEDEN WORDEN UITGEVOERD ONDER DE ALGEMENE VOORWAARDEN GEDEPONEERD BIJ DE KAMER VAN KOOPHANDEL EN FABRIEKEN TE ROTTERDAM INSCHRIJVING HANDELSREGISTER: KVK ROTTERDAM 24265286

Analyserapport

Sweco Eindhoven
Harry van den Bergh

Projectnaam	21.1041 aanbesteding Tennet trace Boxmeer-Venray - 002.813.20	Orderdatum	17-03-2022
Projectnummer	51006816	Startdatum	17-03-2022
Rapportnummer	13639559 - 2	Rapportagedatum	14-06-2022

Analyse	Monstersoort	Relatie tot norm
droge stof	Waterbodem (AS3000)	Waterbodem: NEN-EN 15934. AS3000-waterbodem: AS3210-1 en NEN-EN 15934
PFBA (perfluorbutaanzuur)	Waterbodem (AS3000)	Eigen methode
PFPeA (perfluorpentaanzuur)	Waterbodem (AS3000)	Idem
PFHxA (perfluorhexaanzuur)	Waterbodem (AS3000)	Idem
PFHpA (perfluorheptaanzuur)	Waterbodem (AS3000)	Idem
PFOA lineair (perfluoroctaanzuur)	Waterbodem (AS3000)	Idem
PFOA vertakt (perfluoroctaanzuur)	Waterbodem (AS3000)	Idem
som PFOA (0.7 factor)	Waterbodem (AS3000)	Idem
PFNA (perfluornonaanzuur)	Waterbodem (AS3000)	Idem
PFDA (perfluordecaanzuur)	Waterbodem (AS3000)	Idem
PFUnDA (perfluorundecaanzuur)	Waterbodem (AS3000)	Idem
PFDoDA (perfluordodecaanzuur)	Waterbodem (AS3000)	Idem
PFTrDA (perfluortridecaanzuur)	Waterbodem (AS3000)	Idem
PFTeDA (perfluortetradecaanzuur)	Waterbodem (AS3000)	Idem
PFHxDA (perfluorhexadecaanzuur)	Waterbodem (AS3000)	Idem
PFODA (perfluoroctadecaanzuur)	Waterbodem (AS3000)	Idem
PFBS (perfluorbutaansulfonzuur)	Waterbodem (AS3000)	Idem
PFPeS (perfluorpentaansulfonzuur)	Waterbodem (AS3000)	Idem
PFHxS (perfluorhexaansulfonzuur)	Waterbodem (AS3000)	Idem
PFHpS (perfluorheptaansulfonzuur)	Waterbodem (AS3000)	Idem
PFOS lineair (perfluoroctaansulfonzuur)	Waterbodem (AS3000)	Idem
PFOS vertakt (perfluoroctaansulfonzuur)	Waterbodem (AS3000)	Idem
som PFOS (0.7 factor)	Waterbodem (AS3000)	Idem
PFDS (perfluordecaansulfonzuur)	Waterbodem (AS3000)	Idem
4:2 FTS (4:2 fluortelomeer sulfonzuur)	Waterbodem (AS3000)	Idem
6:2 FTS (6:2 fluortelomeer sulfonzuur)	Waterbodem (AS3000)	Idem
8:2 FTS (8:2 fluortelomeer sulfonzuur)	Waterbodem (AS3000)	Idem
10:2 FTS (10:2 fluortelomeer sulfonzuur)	Waterbodem (AS3000)	Idem
MeFOSAA (n-methyl perfluoroctaansulfonamide acetaat)	Waterbodem (AS3000)	Idem
EtFOSAA (n-ethyl perfluoroctaansulfonamide acetaat)	Waterbodem (AS3000)	Idem
PFOSA (perfluoroctaansulfonamide)	Waterbodem (AS3000)	Idem
MeFOSA (n-methyl perfluoroctaansulfonamide)	Waterbodem (AS3000)	Idem
8:2 DiPAP (8:2 fluortelomeer fosfaat diester)	Waterbodem (AS3000)	Idem

Paraaf :

SGS Environmental Analytics B.V. IS GEACCREDITEERD VOLGENS DE DOOR DE RAAD VOOR ACCREDITATIE GESTELDE CRITERIA VOOR TESTLABORATORIA CONFORM EN ISO/IEC 17025:2017 ONDER NR. L 028

AL ONZE WERKZAAMHEDEN WORDEN UITGEVOERD ONDER DE ALGEMENE VOORWAARDEN GEDEPONEERD BIJ DE KAMER VAN KOOPHANDEL EN FABRIEKEN TE ROTTERDAM INSCHRIJVING HANDELSREGISTER: KVK ROTTERDAM 24265286

Analyserapport

Sweco Eindhoven
Harry van den Bergh

Projectnaam	21.1041 aanbesteding Tennet trace Boxmeer-Venray - 002.813.20	Orderdatum	17-03-2022
Projectnummer	51006816	Startdatum	17-03-2022
Rapportnummer	13639559 - 2	Rapportagedatum	14-06-2022

Monster	Barcode	Aanlevering	Monstername	Verpakking
001	Y8345177	07-03-2022	07-03-2022	ALC201
001	Y8345183	07-03-2022	07-03-2022	ALC201
001	Y9719790	07-03-2022	07-03-2022	ALC201
001	Y8345178	07-03-2022	07-03-2022	ALC201
001	Y8345182	07-03-2022	07-03-2022	ALC201
001	Y8345168	07-03-2022	07-03-2022	ALC201
001	Y9719785	07-03-2022	07-03-2022	ALC201
001	Y9719793	07-03-2022	07-03-2022	ALC201
001	Y8345175	07-03-2022	07-03-2022	ALC201
001	Y9719809	07-03-2022	07-03-2022	ALC201
002	Y8344066	07-03-2022	07-03-2022	ALC201
002	Y8344223	07-03-2022	07-03-2022	ALC201
002	Y8344084	07-03-2022	07-03-2022	ALC201
002	Y8343980	07-03-2022	07-03-2022	ALC201
002	Y8343998	07-03-2022	07-03-2022	ALC201
002	Y8344068	07-03-2022	07-03-2022	ALC201
002	Y8344187	07-03-2022	07-03-2022	ALC201
002	Y8343428	07-03-2022	07-03-2022	ALC201
002	Y8344077	07-03-2022	07-03-2022	ALC201

Paraaf :

SGS Environmental Analytics B.V. IS GEACCREDITEERD VOLGENS DE DOOR DE RAAD VOOR ACCREDITATIE GESTELDE CRITERIA VOOR TESTLABORATORIA CONFORM EN ISO/IEC 17025:2017 ONDER NR. L 028

AL ONZE WERKZAAMHEDEN WORDEN UITGEVOERD ONDER DE ALGEMENE VOORWAARDEN GEDEPONEERD BIJ DE KAMER VAN KOOPHANDEL EN FABRIEKEN TE ROTTERDAM INSCHRIJVING HANDELSREGISTER: KVK ROTTERDAM 24265286

SGS Environmental Analytics B.V.
Correspondentieadres
Steenhouwerstraat 15 · 3194 AG Rotterdam
Tel.: +31 (0)10 231 47 00 · Fax: +31 (0)10 416 30 34
www.sgs.com/analytics-nl

Analyserapport

Sweco Eindhoven
Harry van den Bergh
Postbus 1265
5602BG EINDHOVEN

Uw projectnaam	: 21.1041 aanbesteding Tennet trace Boxmeer-Venray - 002.813.20
Uw projectnummer	: 51006816
SGS rapportnummer	: 13640396, versienummer: 2. Gewijzigd rapport
Rapport-verificatienummer	: LRIMLY5B

Rotterdam, 14-06-2022

Geachte heer/mevrouw,

Hierbij ontvangt u de analyse resultaten van het laboratoriumonderzoek ten behoeve van uw project 51006816. Het onderzoek werd uitgevoerd conform uw opdracht. De gerapporteerde resultaten hebben uitsluitend betrekking op de door SGS geteste monsters en zoals door SGS ontvangen zijn. De door u aangegeven omschrijvingen voor de monsters, het project en de monsternamedatum (indien aangeleverd) zijn overgenomen in dit analyserapport. SGS is niet verantwoordelijk voor de gegevens verstrekt door de opdrachtgever.

Het onderzoek is uitgevoerd door SGS Environmental Analytics B.V., gevestigd aan de Steenhouwerstraat 15 in Rotterdam (NL). Indien het onderzoek is uitgevoerd door derden is dit in het rapport aangegeven.

Dit analyserapport bestaat inclusief bijlagen uit 6 pagina's. In geval van een versienummer van '2' of hoger vervallen de voorgaande versies. Alle bijlagen maken onlosmakelijk onderdeel uit van het rapport. Alleen vermenigvuldiging van het hele rapport is toegestaan.

Voor meer informatie, omtrent bijvoorbeeld meetonzekerheid of gebruikte analysemethoden, kunt u contact opnemen met de afdeling Customer Support.

Wij vertrouwen er op u met deze informatie van dienst te zijn.

Hoogachtend,

Jaap-Willem Hutter
Technical Director

SGS Environmental Analytics B.V. IS GEACCREDITEERD VOLGENS DE DOOR DE RAAD VOOR ACCREDITATIE GESTELDE CRITERIA VOOR TESTLABORATORIA CONFORM EN ISO/IEC 17025:2017 ONDER NR. L 028

AL ONZE WERKZAAMHEDEN WORDEN UITGEVOERD ONDER DE ALGEMENE VOORWAARDEN GEDEPONEERD BIJ DE KAMER VAN KOOPHANDEL EN FABRIEKEN TE ROTTERDAM INSCHRIJVING HANDELSREGISTER: KVK ROTTERDAM 24265286

Analyserapport

Sweco Eindhoven
Harry van den Bergh

Projectnaam	21.1041 aanbesteding Tennet trace Boxmeer-Venray - 002.813.20	Orderdatum	18-03-2022
Projectnummer	51006816	Startdatum	18-03-2022
Rapportnummer	13640396 - 2	Rapportagedatum	14-06-2022

Nummer	Monstersoort	Monsterspecificatie
001	Waterbodem (AS3000)	L76-wb01 sw-041 (10-25) sw-042 (10-25) sw-043 (10-25) sw-044 (2-20) sw-045 (1-20) sw-046 (1-20) sw-047 (1-20) sw-048 (1-20) sw-049 (1-20) sw-050 (1-20)
002	Waterbodem (AS3000)	T229-wb01 sw-141 (0-20) sw-142 (0-20) sw-143 (0-20) sw-144 (0-20) sw-145 (0-20) sw-146 (0-20) sw-147 (0-20) sw-148 (0-20) sw-149 (0-20) sw-150 (0-20)

Analyse	Eenheid	Q	001	002
droge stof	gew.-%	S	65.7	76.4
PER- EN POLYFLUORALKYLSTOFFEN				
PFBA (perfluorbutaanzuur)	µg/kgds	Q	0.1	<0.1
PFPeA (perfluorpentaanzuur)	µg/kgds	Q	<0.1	<0.1
PFHxA (perfluorhexaanzuur)	µg/kgds	Q	<0.1	<0.1
PFHpA (perfluorheptaanzuur)	µg/kgds	Q	<0.1	<0.1
PFOA lineair (perfluoroctaanzuur)	µg/kgds	Q	0.3	0.2
PFOA vertakt (perfluoroctaanzuur)	µg/kgds	Q	<0.1	<0.1
som PFOA (0.7 factor)	µg/kgds	Q	0.4	0.3
PFNA (perfluornonaanzuur)	µg/kgds	Q	<0.1	<0.1
PFDA (perfluordecaanzuur)	µg/kgds	Q	<0.1	<0.1
PFUnDA (perfluorundecaanzuur)	µg/kgds	Q	<0.1	<0.1
PFDoDA (perfluordodecaanzuur)	µg/kgds	Q	<0.1	<0.1
PFTrDA (perfluortridecaanzuur)	µg/kgds	Q	<0.1	<0.1
PFTeDA (perfluortetradecaanzuur)	µg/kgds	Q	<0.1	<0.1
PFHxDA (perfluorhexadecaanzuur)	µg/kgds	Q	<0.1	<0.1
PFODA (perfluoroctadecaanzuur)	µg/kgds	Q	<0.1	<0.1
PFBS (perfluorbutaansulfonzuur)	µg/kgds	Q	<0.1	<0.1
PFPeS (perfluorpentaansulfonzuur)	µg/kgds	Q	<0.1	<0.1
PFHxS (perfluorhexaansulfonzuur)	µg/kgds	Q	<0.1	<0.1
PFHpS (perfluorheptaansulfonzuur)	µg/kgds	Q	<0.1	<0.1
PFOS lineair (perfluoroctaansulfonzuur)	µg/kgds	Q	0.4	0.2
PFOS vertakt (perfluoroctaansulfonzuur)	µg/kgds	Q	<0.1	<0.1
som PFOS (0.7 factor)	µg/kgds	Q	0.5	0.3
PFDS (perfluordecaansulfonzuur)	µg/kgds	Q	<0.1	<0.1
4:2 FTS (4:2 fluortelomeer sulfonzuur)	µg/kgds	Q	<0.1	<0.1
6:2 FTS (6:2 fluortelomeer sulfonzuur)	µg/kgds	Q	<0.1	<0.1
8:2 FTS (8:2 fluortelomeer sulfonzuur)	µg/kgds	Q	<0.1	<0.1

De met S gemerkte analyses zijn geaccrediteerd en vallen onder de AS3000-erkenning. De met Q gemerkte analyses zijn geaccrediteerd door de RvA.

Paraaf :

SGS Environmental Analytics B.V. IS GEACCREDITEERD VOLGENS DE DOOR DE RAAD VOOR ACCREDITATIE GESTELDE CRITERIA VOOR TESTLABORATORIA CONFORM EN ISO/IEC 17025:2017 ONDER NR. L 028

AL ONZE WERKZAAMHEDEN WORDEN UITGEVOERD ONDER DE ALGEMENE VOORWAARDEN GEDEPONEERD BIJ DE KAMER VAN KOOPHANDEL EN FABRIEKEN TE ROTTERDAM INSCHRIJVING HANDELSREGISTER: KVK ROTTERDAM 24265286

Analyserapport

Sweco Eindhoven
Harry van den Bergh

Projectnaam	21.1041 aanbesteding Tennet trace Boxmeer-Venray - 002.813.20	Orderdatum	18-03-2022
Projectnummer	51006816	Startdatum	18-03-2022
Rapportnummer	13640396 - 2	Rapportagedatum	14-06-2022

Nummer	Monstersoort	Monsterspecificatie
001	Waterbodem (AS3000)	L76-wb01 sw-041 (10-25) sw-042 (10-25) sw-043 (10-25) sw-044 (2-20) sw-045 (1-20) sw-046 (1-20) sw-047 (1-20) sw-048 (1-20) sw-049 (1-20) sw-050 (1-20)
002	Waterbodem (AS3000)	T229-wb01 sw-141 (0-20) sw-142 (0-20) sw-143 (0-20) sw-144 (0-20) sw-145 (0-20) sw-146 (0-20) sw-147 (0-20) sw-148 (0-20) sw-149 (0-20) sw-150 (0-20)

Analyse	Eenheid	Q	001	002
10:2 FTS (10:2 fluortelomeer sulfonzuur)	µg/kgds	Q	<0.1	<0.1
MeFOSAA (n-methyl perfluoroctaansulfonamide acetaat)	µg/kgds	Q	<0.1	<0.1
EtFOSAA (n-ethyl perfluoroctaansulfonamide acetaat)	µg/kgds	Q	<0.1	<0.1
PFOSA (perfluoroctaansulfonamide)	µg/kgds	Q	<0.1	<0.1
MeFOSA (n-methyl perfluoroctaansulfonamide)	µg/kgds	Q	<0.1	<0.1
8:2 DiPAP (8:2 fluortelomeer fosfaat diester)	µg/kgds	Q	<0.1	<0.1

De met Q gemerkte analyses zijn geaccrediteerd door de RvA.

Paraaf :

SGS Environmental Analytics B.V. IS GEACCREDITEERD VOLGENS DE DOOR DE RAAD VOOR ACCREDITATIE GESTELDE CRITERIA VOOR TESTLABORATORIA CONFORM EN ISO/IEC 17025:2017 ONDER NR. L 028

AL ONZE WERKZAAMHEDEN WORDEN UITGEVOERD ONDER DE ALGEMENE VOORWAARDEN GEDEPONEERD BIJ DE KAMER VAN KOOPHANDEL EN FABRIEKEN TE ROTTERDAM INSCHRIJVING HANDELSREGISTER: KVK ROTTERDAM 24265286

Analyserapport

Sweco Eindhoven
Harry van den Bergh

Projectnaam	21.1041 aanbesteding Tennet trace Boxmeer-Venray - 002.813.20	Orderdatum	18-03-2022
Projectnummer	51006816	Startdatum	18-03-2022
Rapportnummer	13640396 - 2	Rapportagedatum	14-06-2022

Monster beschrijvingen

001
* De monstervoorbehandeling en analyses zijn uitgevoerd conform Accreditatieschema AS3000, dit geldt alleen voor de analyses die worden gerapporteerd met het "S" kenmerk.
* De monsteromschrijving is op verzoek van de klant aangepast.

002
* De monstervoorbehandeling en analyses zijn uitgevoerd conform Accreditatieschema AS3000, dit geldt alleen voor de analyses die worden gerapporteerd met het "S" kenmerk.
* De monsteromschrijving is op verzoek van de klant aangepast.

Paraaf :

SGS Environmental Analytics B.V. IS GEACCREDITEERD VOLGENS DE DOOR DE RAAD VOOR ACCREDITATIE GESTELDE CRITERIA VOOR TESTLABORATORIA CONFORM EN ISO/IEC 17025:2017 ONDER NR. L 028

AL ONZE WERKZAAMHEDEN WORDEN UITGEVOERD ONDER DE ALGEMENE VOORWAARDEN GEDEPONEERD BIJ DE KAMER VAN KOOPHANDEL EN FABRIEKEN TE ROTTERDAM INSCHRIJVING HANDELSREGISTER: KVK ROTTERDAM 24265286

Analyserapport

Sweco Eindhoven
Harry van den Bergh

Projectnaam	21.1041 aanbesteding Tennet trace Boxmeer-Venray - 002.813.20	Orderdatum	18-03-2022
Projectnummer	51006816	Startdatum	18-03-2022
Rapportnummer	13640396 - 2	Rapportagedatum	14-06-2022

Analyse	Monstersoort	Relatie tot norm
droge stof	Waterbodem (AS3000)	Waterbodem: NEN-EN 15934. AS3000-waterbodem: AS3210-1 en NEN-EN 15934
PFBA (perfluorbutaanzuur)	Waterbodem (AS3000)	Eigen methode
PFPeA (perfluorpentaanzuur)	Waterbodem (AS3000)	Idem
PFHxA (perfluorhexaanzuur)	Waterbodem (AS3000)	Idem
PFHpA (perfluorheptaanzuur)	Waterbodem (AS3000)	Idem
PFOA lineair (perfluoroctaanzuur)	Waterbodem (AS3000)	Idem
PFOA vertakt (perfluoroctaanzuur)	Waterbodem (AS3000)	Idem
som PFOA (0.7 factor)	Waterbodem (AS3000)	Idem
PFNA (perfluornonaanzuur)	Waterbodem (AS3000)	Idem
PFDA (perfluordecaanzuur)	Waterbodem (AS3000)	Idem
PFUnDA (perfluorundecaanzuur)	Waterbodem (AS3000)	Idem
PFDoDA (perfluordodecaanzuur)	Waterbodem (AS3000)	Idem
PFTrDA (perfluortridecaanzuur)	Waterbodem (AS3000)	Idem
PFTeDA (perfluortetradecaanzuur)	Waterbodem (AS3000)	Idem
PFHxDA (perfluorhexadecaanzuur)	Waterbodem (AS3000)	Idem
PFODA (perfluoroctadecaanzuur)	Waterbodem (AS3000)	Idem
PFBS (perfluorbutaansulfonzuur)	Waterbodem (AS3000)	Idem
PFPeS (perfluorpentaansulfonzuur)	Waterbodem (AS3000)	Idem
PFHxS (perfluorhexaansulfonzuur)	Waterbodem (AS3000)	Idem
PFHpS (perfluorheptaansulfonzuur)	Waterbodem (AS3000)	Idem
PFOS lineair (perfluoroctaansulfonzuur)	Waterbodem (AS3000)	Idem
PFOS vertakt (perfluoroctaansulfonzuur)	Waterbodem (AS3000)	Idem
som PFOS (0.7 factor)	Waterbodem (AS3000)	Idem
PFDS (perfluordecaansulfonzuur)	Waterbodem (AS3000)	Idem
4:2 FTS (4:2 fluortelomeer sulfonzuur)	Waterbodem (AS3000)	Idem
6:2 FTS (6:2 fluortelomeer sulfonzuur)	Waterbodem (AS3000)	Idem
8:2 FTS (8:2 fluortelomeer sulfonzuur)	Waterbodem (AS3000)	Idem
10:2 FTS (10:2 fluortelomeer sulfonzuur)	Waterbodem (AS3000)	Idem
MeFOSAA (n-methyl perfluoroctaansulfonamide acetaat)	Waterbodem (AS3000)	Idem
EtFOSAA (n-ethyl perfluoroctaansulfonamide acetaat)	Waterbodem (AS3000)	Idem
PFOSA (perfluoroctaansulfonamide)	Waterbodem (AS3000)	Idem
MeFOSA (n-methyl perfluoroctaansulfonamide)	Waterbodem (AS3000)	Idem
8:2 DiPAP (8:2 fluortelomeer fosfaat diester)	Waterbodem (AS3000)	Idem

Paraaf :

SGS Environmental Analytics B.V. IS GEACCREDITEERD VOLGENS DE DOOR DE RAAD VOOR ACCREDITATIE GESTELDE CRITERIA VOOR TESTLABORATORIA CONFORM EN ISO/IEC 17025:2017 ONDER NR. L 028

AL ONZE WERKZAAMHEDEN WORDEN UITGEVOERD ONDER DE ALGEMENE VOORWAARDEN GEDEPONEERD BIJ DE KAMER VAN KOOPHANDEL EN FABRIEKEN TE ROTTERDAM INSCHRIJVING HANDELSREGISTER: KVK ROTTERDAM 24265286

Analyserapport

Sweco Eindhoven
Harry van den Bergh

Projectnaam	21.1041 aanbesteding Tennet trace Boxmeer-Venray - 002.813.20	Orderdatum	18-03-2022
Projectnummer	51006816	Startdatum	18-03-2022
Rapportnummer	13640396 - 2	Rapportagedatum	14-06-2022

Monster	Barcode	Aanlevering	Monstername	Verpakking
001	Y8343815	07-03-2022	07-03-2022	ALC201
001	Y9718887	07-03-2022	07-03-2022	ALC201
001	Y8343642	07-03-2022	07-03-2022	ALC201
001	Y9718896	07-03-2022	07-03-2022	ALC201
001	Y9718894	07-03-2022	07-03-2022	ALC201
001	Y9718891	07-03-2022	07-03-2022	ALC201
001	Y9718904	07-03-2022	07-03-2022	ALC201
001	Y9718895	07-03-2022	07-03-2022	ALC201
001	Y9718901	07-03-2022	07-03-2022	ALC201
001	Y9718876	07-03-2022	07-03-2022	ALC201
002	Y9718883	09-03-2022	09-03-2022	ALC201
002	Y9719345	09-03-2022	09-03-2022	ALC201
002	Y8343836	09-03-2022	09-03-2022	ALC201
002	Y9718932	09-03-2022	09-03-2022	ALC201
002	Y8343842	09-03-2022	09-03-2022	ALC201
002	Y9719705	09-03-2022	09-03-2022	ALC201
002	Y8343841	09-03-2022	09-03-2022	ALC201
002	Y9718900	09-03-2022	09-03-2022	ALC201
002	Y9718927	09-03-2022	09-03-2022	ALC201
002	Y8343839	09-03-2022	09-03-2022	ALC201

Paraaf :

SGS Environmental Analytics B.V. IS GEACCREDITEERD VOLGENS DE DOOR DE RAAD VOOR ACCREDITATIE GESTELDE CRITERIA VOOR TESTLABORATORIA CONFORM EN ISO/IEC 17025:2017 ONDER NR. L 028

AL ONZE WERKZAAMHEDEN WORDEN UITGEVOERD ONDER DE ALGEMENE VOORWAARDEN GEDEPONEERD BIJ DE KAMER VAN KOOPHANDEL EN FABRIEKEN TE ROTTERDAM INSCHRIJVING HANDELSREGISTER: KVK ROTTERDAM 24265286

SGS Environmental Analytics B.V.
Correspondentieadres
Steenhouwerstraat 15 · 3194 AG Rotterdam
Tel.: +31 (0)10 231 47 00 · Fax: +31 (0)10 416 30 34
www.sgs.com/analytics-nl

Analyserapport

Sweco Eindhoven
Harry van den Bergh
Postbus 1265
5602BG EINDHOVEN

Uw projectnaam	: 21.1041 aanbesteding Tennet trace Boxmeer-Venray - 002.813.20
Uw projectnummer	: 51006816
SGS rapportnummer	: 13640420, versienummer: 2. Gewijzigd rapport
Rapport-verificatienummer	: FYE1N9XS

Rotterdam, 14-06-2022

Geachte heer/mevrouw,

Hierbij ontvangt u de analyse resultaten van het laboratoriumonderzoek ten behoeve van uw project 51006816. Het onderzoek werd uitgevoerd conform uw opdracht. De gerapporteerde resultaten hebben uitsluitend betrekking op de door SGS geteste monsters en zoals door SGS ontvangen zijn. De door u aangegeven omschrijvingen voor de monsters, het project en de monsternamedatum (indien aangeleverd) zijn overgenomen in dit analyserapport. SGS is niet verantwoordelijk voor de gegevens verstrekt door de opdrachtgever.

Het onderzoek is uitgevoerd door SGS Environmental Analytics B.V., gevestigd aan de Steenhouwerstraat 15 in Rotterdam (NL). Indien het onderzoek is uitgevoerd door derden is dit in het rapport aangegeven.

Dit analyserapport bestaat inclusief bijlagen uit 8 pagina's. In geval van een versienummer van '2' of hoger vervallen de voorgaande versies. Alle bijlagen maken onlosmakelijk onderdeel uit van het rapport. Alleen vermenigvuldiging van het hele rapport is toegestaan.

Voor meer informatie, omtrent bijvoorbeeld meetonzekerheid of gebruikte analysemethoden, kunt u contact opnemen met de afdeling Customer Support.

Wij vertrouwen er op u met deze informatie van dienst te zijn.

Hoogachtend,

Jaap-Willem Hutter
Technical Director

SGS Environmental Analytics B.V. IS GEACCREDITEERD VOLGENS DE DOOR DE RAAD VOOR ACCREDITATIE GESTELDE CRITERIA VOOR TESTLABORATORIA CONFORM EN ISO/IEC 17025:2017 ONDER NR. L 028

AL ONZE WERKZAAMHEDEN WORDEN UITGEVOERD ONDER DE ALGEMENE VOORWAARDEN GEDEPONEERD BIJ DE KAMER VAN KOOPHANDEL EN FABRIEKEN TE ROTTERDAM INSCHRIJVING HANDELSREGISTER: KVK ROTTERDAM 24265286

Analyserapport

Sweco Eindhoven
Harry van den Bergh

Projectnaam	21.1041 aanbesteding Tennet trace Boxmeer-Venray - 002.813.20	Orderdatum	18-03-2022
Projectnummer	51006816	Startdatum	18-03-2022
Rapportnummer	13640420 - 2	Rapportagedatum	14-06-2022

Nummer	Monstersoort	Monsterspecificatie
001	Waterbodem (AS3000)	U19-wb01 sw-171_N1 (0-15) sw-172_N1 (0-20) sw-173_N1 (0-20) sw-174_N1 (0-15) sw-175 (0-15) sw-176 (0-20) sw-177 (0-15) sw-178 (0-15) sw-179 (0-15) sw-180 (0-15)

Analyse	Eenheid	Q	001
monster voorbehandeling		S	Ja
droge stof	gew.-%	S	79.6
gewicht artefacten	g	S	0
aard van de artefacten	-	S	geen
organische stof (gloeiverlies)	% vd DS	S	3.4
gloeirest	% vd DS		96.0
KORRELGROOTTEVERDELING			
min. delen <2um	% vd DS	S	8.6
METALEN			
barium	mg/kgds	S	<20
cadmium	mg/kgds	S	<0.2
kobalt	mg/kgds	S	<1.5
koper	mg/kgds	S	5.5
kwik	mg/kgds	S	<0.05
lood	mg/kgds	S	<10
molybdeen	mg/kgds	S	<1.5
nikkel	mg/kgds	S	5.3
zink	mg/kgds	S	21
POLYCYCLISCHE AROMATISCHE KOOLWATERSTOFFEN			
naftaleen	mg/kgds	S	<0.03
fenantreen	mg/kgds	S	<0.03
antraceen	mg/kgds	S	<0.03
fluoranteen	mg/kgds	S	<0.03
benzo(a)antraceen	mg/kgds	S	<0.03
chryseen	mg/kgds	S	<0.03
benzo(k)fluoranteen	mg/kgds	S	<0.03
benzo(a)pyreen	mg/kgds	S	<0.03
benzo(ghi)peryleen	mg/kgds	S	<0.03
indeno(1,2,3-cd)pyreen	mg/kgds	S	<0.03
pak-totaal (10 van VROM) (0.7 factor)	mg/kgds	S	0.21 [1)]
POLYCHLOORBIFENYLEN (PCB)			
PCB 28	µg/kgds	S	<1
PCB 52	µg/kgds	S	<1
PCB 101	µg/kgds	S	<1
PCB 118	µg/kgds	S	<1
PCB 138	µg/kgds	S	<1
PCB 153	µg/kgds	S	<1
PCB 180	µg/kgds	S	<1
som PCB (7) (0.7 factor)	µg/kgds	S	4.9 [1)]

De met S gemerkte analyses zijn geaccrediteerd en vallen onder de AS3000-erkenning.

Paraaf :

SGS Environmental Analytics B.V. IS GEACCREDITEERD VOLGENS DE DOOR DE RAAD VOOR ACCREDITATIE GESTELDE CRITERIA VOOR TESTLABORATORIA CONFORM EN ISO/IEC 17025:2017 ONDER NR. L 028

AL ONZE WERKZAAMHEDEN WORDEN UITGEVOERD ONDER DE ALGEMENE VOORWAARDEN GEDEPONEERD BIJ DE KAMER VAN KOOPHANDEL EN FABRIEKEN TE ROTTERDAM INSCHRIJVING HANDELSREGISTER: KVK ROTTERDAM 24265286

Analyserapport

Sweco Eindhoven
Harry van den Bergh

Projectnaam	21.1041 aanbesteding Tennet trace Boxmeer-Venray - 002.813.20	Orderdatum	18-03-2022
Projectnummer	51006816	Startdatum	18-03-2022
Rapportnummer	13640420 - 2	Rapportagedatum	14-06-2022

Nummer	Monstersoort	Monsterspecificatie
001	Waterbodem (AS3000)	U19-wb01 sw-171_N1 (0-15) sw-172_N1 (0-20) sw-173_N1 (0-20) sw-174_N1 (0-15) sw-175 (0-15) sw-176 (0-20) sw-177 (0-15) sw-178 (0-15) sw-179 (0-15) sw-180 (0-15)

Analyse	Eenheid	Q	001
MINERALE OLIE			
fractie C10-C12	mg/kgds		<5
fractie C12-C22	mg/kgds		<5
fractie C22-C30	mg/kgds		<5
fractie C30-C40	mg/kgds		<5
totaal olie C10 - C40	mg/kgds	S	<35
PER- EN POLYFLUORALKYLSTOFFEN			
PFBA (perfluorbutaanzuur)	µg/kgds	Q	<0.1
PFPeA (perfluorpentaanzuur)	µg/kgds	Q	<0.1
PFHxA (perfluorhexaanzuur)	µg/kgds	Q	<0.1
PFHpA (perfluorheptaanzuur)	µg/kgds	Q	<0.1
PFOA lineair (perfluoroctaanzuur)	µg/kgds	Q	0.2
PFOA vertakt (perfluoroctaanzuur)	µg/kgds	Q	<0.1
som PFOA (0.7 factor)	µg/kgds	Q	0.3
PFNA (perfluornonaanzuur)	µg/kgds	Q	<0.1
PFDA (perfluordecaanzuur)	µg/kgds	Q	<0.1
PFUnDA (perfluorundecaanzuur)	µg/kgds	Q	<0.1
PFDoDA (perfluordodecaanzuur)	µg/kgds	Q	<0.1
PFTrDA (perfluortridecaanzuur)	µg/kgds	Q	<0.1
PFTeDA (perfluortetradecaanzuur)	µg/kgds	Q	<0.1
PFHxDA (perfluorhexadecaanzuur)	µg/kgds	Q	<0.1
PFODA (perfluoroctadecaanzuur)	µg/kgds	Q	<0.1
PFBS (perfluorbutaansulfonzuur)	µg/kgds	Q	<0.1
PFPeS (perfluorpentaansulfonzuur)	µg/kgds	Q	<0.1
PFHxS (perfluorhexaansulfonzuur)	µg/kgds	Q	<0.1
PFHpS (perfluorheptaansulfonzuur)	µg/kgds	Q	<0.1
PFOS lineair (perfluoroctaansulfonzuur)	µg/kgds	Q	0.2
PFOS vertakt (perfluoroctaansulfonzuur)	µg/kgds	Q	<0.1
som PFOS (0.7 factor)	µg/kgds	Q	0.2
PFDS (perfluordecaansulfonzuur)	µg/kgds	Q	<0.1
4:2 FTS (4:2 fluortelomeer sulfonzuur)	µg/kgds	Q	<0.1

De met S gemerkte analyses zijn geaccrediteerd en vallen onder de AS3000-erkenning. De met Q gemerkte analyses zijn geaccrediteerd door de RvA.

Paraaf :

SGS Environmental Analytics B.V. IS GEACCREDITEERD VOLGENS DE DOOR DE RAAD VOOR ACCREDITATIE GESTELDE CRITERIA VOOR TESTLABORATORIA CONFORM EN ISO/IEC 17025:2017 ONDER NR. L 028

AL ONZE WERKZAAMHEDEN WORDEN UITGEVOERD ONDER DE ALGEMENE VOORWAARDEN GEDEPONEERD BIJ DE KAMER VAN KOOPHANDEL EN FABRIEKEN TE ROTTERDAM INSCHRIJVING HANDELSREGISTER: KVK ROTTERDAM 24265286

Analyserapport

Sweco Eindhoven
Harry van den Bergh

Projectnaam	21.1041 aanbesteding Tennet trace Boxmeer-Venray - 002.813.20	Orderdatum	18-03-2022
Projectnummer	51006816	Startdatum	18-03-2022
Rapportnummer	13640420 - 2	Rapportagedatum	14-06-2022

Nummer	Monstersoort	Monsterspecificatie
001	Waterbodem (AS3000)	U19-wb01 sw-171_N1 (0-15) sw-172_N1 (0-20) sw-173_N1 (0-20) sw-174_N1 (0-15) sw-175 (0-15) sw-176 (0-20) sw-177 (0-15) sw-178 (0-15) sw-179 (0-15) sw-180 (0-15)

Analyse	Eenheid	Q	001
6:2 FTS (6:2 fluortelomeer sulfonzuur)	µg/kgds	Q	<0.1
8:2 FTS (8:2 fluortelomeer sulfonzuur)	µg/kgds	Q	<0.1
10:2 FTS (10:2 fluortelomeer sulfonzuur)	µg/kgds	Q	<0.1
MeFOSAA (n-methyl perfluoroctaansulfonamide acetaat)	µg/kgds	Q	<0.1
EtFOSAA (n-ethyl perfluoroctaansulfonamide acetaat)	µg/kgds	Q	<0.1
PFOSA (perfluoroctaansulfonamide)	µg/kgds	Q	<0.1
MeFOSA (n-methyl perfluoroctaansulfonamide)	µg/kgds	Q	<0.1
8:2 DiPAP (8:2 fluortelomeer fosfaat diester)	µg/kgds	Q	<0.1

De met Q gemerkte analyses zijn geaccrediteerd door de RvA.

Paraaf :

SGS Environmental Analytics B.V. IS GEACCREDITEERD VOLGENS DE DOOR DE RAAD VOOR ACCREDITATIE GESTELDE CRITERIA VOOR TESTLABORATORIA CONFORM EN ISO/IEC 17025:2017 ONDER NR. L 028

AL ONZE WERKZAAMHEDEN WORDEN UITGEVOERD ONDER DE ALGEMENE VOORWAARDEN GEDEPONEERD BIJ DE KAMER VAN KOOPHANDEL EN FABRIEKEN TE ROTTERDAM INSCHRIJVING HANDELSREGISTER: KVK ROTTERDAM 24265286

Analyserapport

Sweco Eindhoven
Harry van den Bergh

Projectnaam	21.1041 aanbesteding Tennet trace Boxmeer-Venray - 002.813.20	Orderdatum	18-03-2022
Projectnummer	51006816	Startdatum	18-03-2022
Rapportnummer	13640420 - 2	Rapportagedatum	14-06-2022

Monster beschrijvingen

001

* De monstervoorbehandeling en analyses zijn uitgevoerd conform Accreditatieschema AS3000, dit geldt alleen voor de analyses die worden gerapporteerd met het "S" kenmerk.

* De monsteromschrijving is op verzoek van de klant aangepast.

Voetnoten

1 De sommatie na verrekening van de 0.7 factor voor <-waarden volgens BoToVa.

Paraaf :

SGS Environmental Analytics B.V. IS GEACCREDITEERD VOLGENS DE DOOR DE RAAD VOOR ACCREDITATIE GESTELDE CRITERIA VOOR TESTLABORATORIA CONFORM EN ISO/IEC 17025:2017 ONDER NR. L 028

AL ONZE WERKZAAMHEDEN WORDEN UITGEVOERD ONDER DE ALGEMENE VOORWAARDEN GEDEPONEERD BIJ DE KAMER VAN KOOPHANDEL EN FABRIEKEN TE ROTTERDAM INSCHRIJVING HANDELSREGISTER: KVK ROTTERDAM 24265286

Analyserapport

Sweco Eindhoven
Harry van den Bergh

Projectnaam	21.1041 aanbesteding Tennet trace Boxmeer-Venray - 002.813.20	Orderdatum	18-03-2022
Projectnummer	51006816	Startdatum	18-03-2022
Rapportnummer	13640420 - 2	Rapportagedatum	14-06-2022

Analyse	Monstersoort	Relatie tot norm
monster voorbehandeling	Waterbodem (AS3000)	waterbodem: conform NEN 5719. Waterbodem (AS3000): conform AS3000 en conform NEN 5719
droge stof	Waterbodem (AS3000)	Waterbodem: NEN-EN 15934. AS3000-waterbodem: AS3210-1 en NEN-EN 15934
gewicht artefacten	Waterbodem (AS3000)	Conform AS3000
aard van de artefacten	Waterbodem (AS3000)	Idem
organische stof (gloeiverlies)	Waterbodem (AS3000)	AS3210-2 en NEN 5754
gloeirest	Waterbodem (AS3000)	Gloeirest bepaling is gelijkwaardig aan NEN-EN 12879
min. delen <2um	Waterbodem (AS3000)	AS3210-3
barium	Waterbodem (AS3000)	AS3210-4 en NEN-EN-ISO 17294-2 (ontsluiting NEN 6961)
cadmium	Waterbodem (AS3000)	Idem
kobalt	Waterbodem (AS3000)	Idem
koper	Waterbodem (AS3000)	Idem
kwik	Waterbodem (AS3000)	Idem
lood	Waterbodem (AS3000)	Idem
molybdeen	Waterbodem (AS3000)	Idem
nikkel	Waterbodem (AS3000)	Idem
zink	Waterbodem (AS3000)	Idem
naftaleen	Waterbodem (AS3000)	AS3210-5
fenantreen	Waterbodem (AS3000)	Idem
antraceen	Waterbodem (AS3000)	Idem
fluoranteen	Waterbodem (AS3000)	Idem
benzo(a)antraceen	Waterbodem (AS3000)	Idem
chryseen	Waterbodem (AS3000)	Idem
benzo(k)fluoranteen	Waterbodem (AS3000)	Idem
benzo(a)pyreen	Waterbodem (AS3000)	Idem
benzo(ghi)peryleen	Waterbodem (AS3000)	Idem
indeno(1,2,3-cd)pyreen	Waterbodem (AS3000)	Idem
pak-totaal (10 van VROM) (0.7 factor)	Waterbodem (AS3000)	Idem
PCB 28	Waterbodem (AS3000)	AS3210-7
PCB 52	Waterbodem (AS3000)	Idem
PCB 101	Waterbodem (AS3000)	Idem
PCB 118	Waterbodem (AS3000)	Idem
PCB 138	Waterbodem (AS3000)	Idem
PCB 153	Waterbodem (AS3000)	Idem
PCB 180	Waterbodem (AS3000)	Idem
som PCB (7) (0.7 factor)	Waterbodem (AS3000)	Idem
totaal olie C10 - C40	Waterbodem (AS3000)	AS3210-6 en NEN-EN-ISO 16703
PFBA (perfluorbutaanzuur)	Waterbodem (AS3000)	Eigen methode
PFPeA (perfluorpentaanzuur)	Waterbodem (AS3000)	Idem
PFHxA (perfluorhexaanzuur)	Waterbodem (AS3000)	Idem
PFHpA (perfluorheptaanzuur)	Waterbodem (AS3000)	Idem
PFOA lineair (perfluoroctaanzuur)	Waterbodem (AS3000)	Idem
PFOA vertakt (perfluoroctaanzuur)	Waterbodem (AS3000)	Idem
som PFOA (0.7 factor)	Waterbodem (AS3000)	Idem

Paraaf :

SGS Environmental Analytics B.V. IS GEACCREDITEERD VOLGENS DE DOOR DE RAAD VOOR ACCREDITATIE GESTELDE CRITERIA VOOR TESTLABORATORIA CONFORM EN ISO/IEC 17025:2017 ONDER NR. L 028

AL ONZE WERKZAAMHEDEN WORDEN UITGEVOERD ONDER DE ALGEMENE VOORWAARDEN GEDEPONEERD BIJ DE KAMER VAN KOOPHANDEL EN FABRIEKEN TE ROTTERDAM INSCHRIJVING HANDELSREGISTER: KVK ROTTERDAM 24265286

Analyserapport

Sweco Eindhoven
Harry van den Bergh

Projectnaam	21.1041 aanbesteding Tennet trace Boxmeer-Venray - 002.813.20	Orderdatum	18-03-2022
Projectnummer	51006816	Startdatum	18-03-2022
Rapportnummer	13640420 - 2	Rapportagedatum	14-06-2022

Analyse	Monstersoort	Relatie tot norm
PFNA (perfluornonaanzuur)	Waterbodem (AS3000)	Idem
PFDA (perfluordecaanzuur)	Waterbodem (AS3000)	Idem
PFUnDA (perfluorundecaanzuur)	Waterbodem (AS3000)	Idem
PFDoDA (perfluordodecaanzuur)	Waterbodem (AS3000)	Idem
PFTrDA (perfluortridecaanzuur)	Waterbodem (AS3000)	Idem
PFTeDA (perfluortetradecaanzuur)	Waterbodem (AS3000)	Idem
PFHxDA (perfluorhexadecaanzuur)	Waterbodem (AS3000)	Idem
PFODA (perfluoroctadecaanzuur)	Waterbodem (AS3000)	Idem
PFBS (perfluorbutaansulfonzuur)	Waterbodem (AS3000)	Idem
PFPeS (perfluorpentaansulfonzuur)	Waterbodem (AS3000)	Idem
PFHxS (perfluorhexaansulfonzuur)	Waterbodem (AS3000)	Idem
PFHpS (perfluorheptaansulfonzuur)	Waterbodem (AS3000)	Idem
PFOS lineair (perfluoroctaansulfonzuur)	Waterbodem (AS3000)	Idem
PFOS vertakt (perfluoroctaansulfonzuur)	Waterbodem (AS3000)	Idem
som PFOS (0.7 factor)	Waterbodem (AS3000)	Idem
PFDS (perfluordecaansulfonzuur)	Waterbodem (AS3000)	Idem
4:2 FTS (4:2 fluortelomeer sulfonzuur)	Waterbodem (AS3000)	Idem
6:2 FTS (6:2 fluortelomeer sulfonzuur)	Waterbodem (AS3000)	Idem
8:2 FTS (8:2 fluortelomeer sulfonzuur)	Waterbodem (AS3000)	Idem
10:2 FTS (10:2 fluortelomeer sulfonzuur)	Waterbodem (AS3000)	Idem
MeFOSAA (n-methyl perfluoroctaansulfonamide acetaat)	Waterbodem (AS3000)	Idem
EtFOSAA (n-ethyl perfluoroctaansulfonamide acetaat)	Waterbodem (AS3000)	Idem
PFOSA (perfluoroctaansulfonamide)	Waterbodem (AS3000)	Idem
MeFOSA (n-methyl perfluoroctaansulfonamide)	Waterbodem (AS3000)	Idem
8:2 DiPAP (8:2 fluortelomeer fosfaat diester)	Waterbodem (AS3000)	Idem

Monster	Barcode	Aanlevering	Monstername	Verpakking
001	Y9718212	16-03-2022	16-03-2022	ALC201
001	Y9718146	16-03-2022	16-03-2022	ALC201
001	Y9718129	16-03-2022	16-03-2022	ALC201
001	Y9718139	16-03-2022	16-03-2022	ALC201
001	Y9718143	16-03-2022	16-03-2022	ALC201
001	Y9718136	16-03-2022	16-03-2022	ALC201
001	Y9718127	16-03-2022	16-03-2022	ALC201

Paraaf :

SGS Environmental Analytics B.V. IS GEACCREDITEERD VOLGENS DE DOOR DE RAAD VOOR ACCREDITATIE GESTELDE CRITERIA VOOR TESTLABORATORIA CONFORM EN ISO/IEC 17025:2017 ONDER NR. L 028

AL ONZE WERKZAAMHEDEN WORDEN UITGEVOERD ONDER DE ALGEMENE VOORWAARDEN GEDEPONEERD BIJ DE KAMER VAN KOOPHANDEL EN FABRIEKEN TE ROTTERDAM INSCHRIJVING HANDELSREGISTER: KVK ROTTERDAM 24265286

Analyserapport

Sweco Eindhoven
Harry van den Bergh

Projectnaam	21.1041 aanbesteding Tennet trace Boxmeer-Venray - 002.813.20	Orderdatum	18-03-2022
Projectnummer	51006816	Startdatum	18-03-2022
Rapportnummer	13640420 - 2	Rapportagedatum	14-06-2022

Monster	Barcode	Aanlevering	Monstername	Verpakking
001	Y9718140	16-03-2022	16-03-2022	ALC201
001	Y9718137	16-03-2022	16-03-2022	ALC201
001	Y9718147	16-03-2022	16-03-2022	ALC201

Paraaf :

SGS Environmental Analytics B.V. IS GEACCREDITEERD VOLGENS DE DOOR DE RAAD VOOR ACCREDITATIE GESTELDE CRITERIA VOOR TESTLABORATORIA CONFORM EN ISO/IEC 17025:2017 ONDER NR. L 028

AL ONZE WERKZAAMHEDEN WORDEN UITGEVOERD ONDER DE ALGEMENE VOORWAARDEN GEDEPONEERD BIJ DE KAMER VAN KOOPHANDEL EN FABRIEKEN TE ROTTERDAM INSCHRIJVING HANDELSREGISTER: KVK ROTTERDAM 24265286

SGS Environmental Analytics B.V.
Correspondentieadres
Steenhouwerstraat 15 · 3194 AG Rotterdam
Tel.: +31 (0)10 231 47 00 · Fax: +31 (0)10 416 30 34
www.sgs.com/analytics-nl

Analyserapport

Sweco Eindhoven
Harry van den Bergh
Postbus 1265
5602BG EINDHOVEN

Uw projectnaam	: 21.1041 aanbesteding Tennet trace Boxmeer-Venray - 002.813.20
Uw projectnummer	: 51006816
SGS rapportnummer	: 13643435, versienummer: 1.
Rapport-verificatienummer	: 2BUQMCVV

Rotterdam, 01-04-2022

Geachte heer/mevrouw,

Hierbij ontvangt u de analyse resultaten van het laboratoriumonderzoek ten behoeve van uw project 51006816. Het onderzoek werd uitgevoerd conform uw opdracht. De gerapporteerde resultaten hebben uitsluitend betrekking op de door SGS geteste monsters en zoals door SGS ontvangen zijn. De door u aangegeven omschrijvingen voor de monsters, het project en de monsternamedatum (indien aangeleverd) zijn overgenomen in dit analyserapport. SGS is niet verantwoordelijk voor de gegevens verstrekt door de opdrachtgever.

Het onderzoek is uitgevoerd door SGS Environmental Analytics B.V., gevestigd aan de Steenhouwerstraat 15 in Rotterdam (NL). Indien het onderzoek is uitgevoerd door derden is dit in het rapport aangegeven.

Dit analyserapport bestaat inclusief bijlagen uit 10 pagina's. In geval van een versienummer van '2' of hoger vervallen de voorgaande versies. Alle bijlagen maken onlosmakelijk onderdeel uit van het rapport. Alleen vermenigvuldiging van het hele rapport is toegestaan.

Voor meer informatie, omtrent bijvoorbeeld meetonzekerheid of gebruikte analysemethoden, kunt u contact opnemen met de afdeling Customer Support.

Per 23 maart 2021 is SYNLAB Analytics & Services B.V. overgegaan naar de nieuwe naam SGS Environmental Analytics B.V. Alle erkenningen van SYNLAB Analytics & Services B.V blijven van kracht en zijn/worden omgezet naar SGS Environmental Analytics B.V.

Wij vertrouwen er op u met deze informatie van dienst te zijn.

Hoogachtend,

Jaap-Willem Hutter
Technical Director

SGS Environmental Analytics B.V. IS GEACCREDITEERD VOLGENS DE DOOR DE RAAD VOOR ACCREDITATIE GESTELDE CRITERIA VOOR TESTLABORATORIA CONFORM EN ISO/IEC 17025:2017 ONDER NR. L 028

AL ONZE WERKZAAMHEDEN WORDEN UITGEVOERD ONDER DE ALGEMENE VOORWAARDEN GEDEPONEERD BIJ DE KAMER VAN KOOPHANDEL EN FABRIEKEN TE ROTTERDAM INSCHRIJVING HANDELSREGISTER: KVK ROTTERDAM 24265286

Analyserapport

Sweco Eindhoven
Harry van den Bergh

Projectnaam	21.1041 aanbesteding Tennet trace Boxmeer-Venray - 002.813.20	Orderdatum	24-03-2022
Projectnummer	51006816	Startdatum	24-03-2022
Rapportnummer	13643435 - 1	Rapportagedatum	01-04-2022

Nummer	Monstersoort	Monsterspecificatie
001	Waterbodem (AS3000)	V230-wb01 sw-181 (40-50) sw-182 (50-70) sw-183 (30-35) sw-184 (40-50) sw-185 (30-40) sw-186 (20-40) sw-187 (15-30) sw-188 (15-30) sw-189 (20-40) sw-190 (20-40)
002	Waterbodem (AS3000)	V110-wb01 sw-191 (20-25) sw-192 (20-25) sw-193 (15-20) sw-194 (20-25) sw-195 (15-20) sw-196 (15-20) sw-197 (15-20) sw-198 (10-25) sw-199 (10-25) sw-200 (15-25)

Analyse	Eenheid	Q	001	002
monster voorbehandeling		S	Ja	Ja
droge stof	gew.-%	S	31.7	60.0
gewicht artefacten	g	S	0	0
aard van de artefacten	-	S	geen	geen
organische stof (gloeiverlies)	% vd DS	S	16.5	4.8
gloeirest	% vd DS		83.4	95.2
KORRELGROOTTEVERDELING				
min. delen <2um	% vd DS	S	<2	<2
METALEN				
barium	mg/kgds	S	24	<20
cadmium	mg/kgds	S	<0.2	<0.2
kobalt	mg/kgds	S	2.8	<1.5
koper	mg/kgds	S	<5	<5
kwik	mg/kgds	S	0.56	0.13
lood	mg/kgds	S	<10	<10
molybdeen	mg/kgds	S	<1.5	<1.5
nikkel	mg/kgds	S	8.2	<3
zink	mg/kgds	S	<20	<20
POLYCYCLISCHE AROMATISCHE KOOLWATERSTOFFEN				
naftaleen	mg/kgds	S	<0.03	<0.03
fenantreen	mg/kgds	S	<0.03	<0.03
antraceen	mg/kgds	S	<0.03	<0.03
fluoranteen	mg/kgds	S	<0.03	<0.03
benzo(a)antraceen	mg/kgds	S	<0.03	<0.03
chryseen	mg/kgds	S	<0.03	<0.03
benzo(k)fluoranteen	mg/kgds	S	<0.03	<0.03
benzo(a)pyreen	mg/kgds	S	<0.03	<0.03
benzo(ghi)peryleen	mg/kgds	S	<0.03	<0.03
indeno(1,2,3-cd)pyreen	mg/kgds	S	<0.03	<0.03
pak-totaal (10 van VROM) (0.7 factor)	mg/kgds	S	0.21 [1)]	0.21 [1)]
POLYCHLOORBIFENYLEN (PCB)				
PCB 28	µg/kgds	S	<1	<1
PCB 52	µg/kgds	S	<1	<1
PCB 101	µg/kgds	S	<1	<1
PCB 118	µg/kgds	S	<1	<1
PCB 138	µg/kgds	S	<1	<1
PCB 153	µg/kgds	S	<1	<1

De met S gemerkte analyses zijn geaccrediteerd en vallen onder de AS3000-erkenning.

Paraaf :

SGS Environmental Analytics B.V. IS GEACCREDITEERD VOLGENS DE DOOR DE RAAD VOOR ACCREDITATIE GESTELDE CRITERIA VOOR TESTLABORATORIA CONFORM EN ISO/IEC 17025:2017 ONDER NR. L 028

AL ONZE WERKZAAMHEDEN WORDEN UITGEVOERD ONDER DE ALGEMENE VOORWAARDEN GEDEPONEERD BIJ DE KAMER VAN KOOPHANDEL EN FABRIEKEN TE ROTTERDAM INSCHRIJVING HANDELSREGISTER: KVK ROTTERDAM 24265286

Analyserapport

Sweco Eindhoven
Harry van den Bergh

Projectnaam	21.1041 aanbesteding Tennet trace Boxmeer-Venray - 002.813.20	Orderdatum	24-03-2022
Projectnummer	51006816	Startdatum	24-03-2022
Rapportnummer	13643435 - 1	Rapportagedatum	01-04-2022

Nummer	Monstersoort	Monsterspecificatie
001	Waterbodem (AS3000)	V230-wb01 sw-181 (40-50) sw-182 (50-70) sw-183 (30-35) sw-184 (40-50) sw-185 (30-40) sw-186 (20-40) sw-187 (15-30) sw-188 (15-30) sw-189 (20-40) sw-190 (20-40)
002	Waterbodem (AS3000)	V110-wb01 sw-191 (20-25) sw-192 (20-25) sw-193 (15-20) sw-194 (20-25) sw-195 (15-20) sw-196 (15-20) sw-197 (15-20) sw-198 (10-25) sw-199 (10-25) sw-200 (15-25)

Analyse	Eenheid	Q	001	002
PCB 180	µg/kgds	S	<1	<1
som PCB (7) (0.7 factor)	µg/kgds	S	4.9 [1)]	4.9 [1)]
MINERALE OLIE				
fractie C10-C12	mg/kgds		<5	<5
fractie C12-C22	mg/kgds		10	<5
fractie C22-C30	mg/kgds		25	10
fractie C30-C40	mg/kgds		10	<5
totaal olie C10 - C40	mg/kgds	S	45	<35
PER- EN POLYFLUORALKYLSTOFFEN				
PFBA (perfluorbutaanzuur)	µg/kgds	Q	<0.1	<0.1
PFPeA (perfluorpentaanzuur)	µg/kgds	Q	<0.1	<0.1
PFHxA (perfluorhexaanzuur)	µg/kgds	Q	<0.1	<0.1
PFHpA (perfluorheptaanzuur)	µg/kgds	Q	<0.1	<0.1
PFOA lineair (perfluoroctaanzuur)	µg/kgds	Q	<0.1	<0.1
PFOA vertakt (perfluoroctaanzuur)	µg/kgds	Q	<0.1	<0.1
som PFOA (0.7 factor)	µg/kgds	Q	0.1	0.1
PFNA (perfluornonaanzuur)	µg/kgds	Q	<0.1	<0.1
PFDA (perfluordecaanzuur)	µg/kgds	Q	<0.1	<0.1
PFUnDA (perfluorundecaanzuur)	µg/kgds	Q	<0.1	<0.1
PFDoDA (perfluordodecaanzuur)	µg/kgds	Q	<0.1	<0.1
PFTrDA (perfluortridecaanzuur)	µg/kgds	Q	<0.1	<0.1
PFTeDA (perfluortetradecaanzuur)	µg/kgds	Q	<0.1	<0.1
PFHxDA (perfluorhexadecaanzuur)	µg/kgds	Q	<0.1	<0.1
PFODA (perfluoroctadecaanzuur)	µg/kgds	Q	<0.1	<0.1
PFBS (perfluorbutaansulfonzuur)	µg/kgds	Q	<0.1	<0.1
PFPeS (perfluorpentaansulfonzuur)	µg/kgds	Q	<0.1	<0.1
PFHxS (perfluorhexaansulfonzuur)	µg/kgds	Q	<0.1	<0.1
PFHpS (perfluorheptaansulfonzuur)	µg/kgds	Q	<0.1	<0.1
PFOS lineair (perfluoroctaansulfonzuur)	µg/kgds	Q	<0.1	<0.1
PFOS vertakt (perfluoroctaansulfonzuur)	µg/kgds	Q	<0.1	<0.1
som PFOS (0.7 factor)	µg/kgds	Q	0.1	0.1

De met S gemerkte analyses zijn geaccrediteerd en vallen onder de AS3000-erkenning. De met Q gemerkte analyses zijn geaccrediteerd door de RvA.

Paraaf :

SGS Environmental Analytics B.V. IS GEACCREDITEERD VOLGENS DE DOOR DE RAAD VOOR ACCREDITATIE GESTELDE CRITERIA VOOR TESTLABORATORIA CONFORM EN ISO/IEC 17025:2017 ONDER NR. L 028

AL ONZE WERKZAAMHEDEN WORDEN UITGEVOERD ONDER DE ALGEMENE VOORWAARDEN GEDEPONEERD BIJ DE KAMER VAN KOOPHANDEL EN FABRIEKEN TE ROTTERDAM INSCHRIJVING HANDELSREGISTER: KVK ROTTERDAM 24265286

Analyserapport

Sweco Eindhoven
Harry van den Bergh

Projectnaam	21.1041 aanbesteding Tennet trace Boxmeer-Venray - 002.813.20	Orderdatum	24-03-2022
Projectnummer	51006816	Startdatum	24-03-2022
Rapportnummer	13643435 - 1	Rapportagedatum	01-04-2022

Nummer	Monstersoort	Monsterspecificatie
001	Waterbodem (AS3000)	V230-wb01 sw-181 (40-50) sw-182 (50-70) sw-183 (30-35) sw-184 (40-50) sw-185 (30-40) sw-186 (20-40) sw-187 (15-30) sw-188 (15-30) sw-189 (20-40) sw-190 (20-40)
002	Waterbodem (AS3000)	V110-wb01 sw-191 (20-25) sw-192 (20-25) sw-193 (15-20) sw-194 (20-25) sw-195 (15-20) sw-196 (15-20) sw-197 (15-20) sw-198 (10-25) sw-199 (10-25) sw-200 (15-25)

Analyse	Eenheid	Q	001	002
PFDS (perfluordecaansulfonzuur)	µg/kgds	Q	<0.1	<0.1
4:2 FTS (4:2 fluortelomeer sulfonzuur)	µg/kgds	Q	<0.1	<0.1
6:2 FTS (6:2 fluortelomeer sulfonzuur)	µg/kgds	Q	<0.1	<0.1
8:2 FTS (8:2 fluortelomeer sulfonzuur)	µg/kgds	Q	<0.1	<0.1
10:2 FTS (10:2 fluortelomeer sulfonzuur)	µg/kgds	Q	<0.1	<0.1
MeFOSAA (n-methyl perfluoroctaansulfonamide acetaat)	µg/kgds	Q	<0.1	<0.1
EtFOSAA (n-ethyl perfluoroctaansulfonamide acetaat)	µg/kgds	Q	<0.1	<0.1
PFOSA (perfluoroctaansulfonamide)	µg/kgds	Q	<0.1	<0.1
MeFOSA (n-methyl perfluoroctaansulfonamide)	µg/kgds	Q	<0.1	<0.1
8:2 DiPAP (8:2 fluortelomeer fosfaat diester)	µg/kgds	Q	<0.1	<0.1

De met Q gemerkte analyses zijn geaccrediteerd door de RvA.

Paraaf :

SGS Environmental Analytics B.V. IS GEACCREDITEERD VOLGENS DE DOOR DE RAAD VOOR ACCREDITATIE GESTELDE CRITERIA VOOR TESTLABORATORIA CONFORM EN ISO/IEC 17025:2017 ONDER NR. L 028

AL ONZE WERKZAAMHEDEN WORDEN UITGEVOERD ONDER DE ALGEMENE VOORWAARDEN GEDEPONEERD BIJ DE KAMER VAN KOOPHANDEL EN FABRIEKEN TE ROTTERDAM INSCHRIJVING HANDELSREGISTER: KVK ROTTERDAM 24265286

Analyserapport

Sweco Eindhoven
Harry van den Bergh

Projectnaam	21.1041 aanbesteding Tennet trace Boxmeer-Venray - 002.813.20	Orderdatum	24-03-2022
Projectnummer	51006816	Startdatum	24-03-2022
Rapportnummer	13643435 - 1	Rapportagedatum	01-04-2022

Monster beschrijvingen

001	*	De monstervoorbehandeling en analyses zijn uitgevoerd conform Accreditatieschema AS3000, dit geldt alleen voor de analyses die worden gerapporteerd met het "S" kenmerk.
002	*	De monstervoorbehandeling en analyses zijn uitgevoerd conform Accreditatieschema AS3000, dit geldt alleen voor de analyses die worden gerapporteerd met het "S" kenmerk.

Voetnoten

1 De sommatie na verrekening van de 0.7 factor voor <-waarden volgens BoToVa.

Paraaf :

SGS Environmental Analytics B.V. IS GEACCREDITEERD VOLGENS DE DOOR DE RAAD VOOR ACCREDITATIE GESTELDE CRITERIA VOOR TESTLABORATORIA CONFORM EN ISO/IEC 17025:2017 ONDER NR. L 028

AL ONZE WERKZAAMHEDEN WORDEN UITGEVOERD ONDER DE ALGEMENE VOORWAARDEN GEDEPONEERD BIJ DE KAMER VAN KOOPHANDEL EN FABRIEKEN TE ROTTERDAM INSCHRIJVING HANDELSREGISTER: KVK ROTTERDAM 24265286

Analyserapport

Sweco Eindhoven
Harry van den Bergh

Projectnaam	21.1041 aanbesteding Tennet trace Boxmeer-Venray - 002.813.20	Orderdatum	24-03-2022
Projectnummer	51006816	Startdatum	24-03-2022
Rapportnummer	13643435 - 1	Rapportagedatum	01-04-2022

Analyse	Monstersoort	Relatie tot norm
monster voorbehandeling	Waterbodem (AS3000)	waterbodem: conform NEN 5719. Waterbodem (AS3000): conform AS3000 en conform NEN 5719
droge stof	Waterbodem (AS3000)	Waterbodem: NEN-EN 15934. AS3000-waterbodem: AS3210-1 en NEN-EN 15934
gewicht artefacten	Waterbodem (AS3000)	Conform AS3000
aard van de artefacten	Waterbodem (AS3000)	Idem
organische stof (gloeiverlies)	Waterbodem (AS3000)	AS3210-2 en NEN 5754
gloeirest	Waterbodem (AS3000)	Gloeirest bepaling is gelijkwaardig aan NEN-EN 12879
min. delen <2um	Waterbodem (AS3000)	AS3210-3
barium	Waterbodem (AS3000)	AS3210-4 en NEN-EN-ISO 17294-2 (ontsluiting NEN 6961)
cadmium	Waterbodem (AS3000)	Idem
kobalt	Waterbodem (AS3000)	Idem
koper	Waterbodem (AS3000)	Idem
kwik	Waterbodem (AS3000)	Idem
lood	Waterbodem (AS3000)	Idem
molybdeen	Waterbodem (AS3000)	Idem
nikkel	Waterbodem (AS3000)	Idem
zink	Waterbodem (AS3000)	Idem
naftaleen	Waterbodem (AS3000)	AS3210-5
fenantreen	Waterbodem (AS3000)	Idem
antraceen	Waterbodem (AS3000)	Idem
fluoranteen	Waterbodem (AS3000)	Idem
benzo(a)antraceen	Waterbodem (AS3000)	Idem
chryseen	Waterbodem (AS3000)	Idem
benzo(k)fluoranteen	Waterbodem (AS3000)	Idem
benzo(a)pyreen	Waterbodem (AS3000)	Idem
benzo(ghi)peryleen	Waterbodem (AS3000)	Idem
indeno(1,2,3-cd)pyreen	Waterbodem (AS3000)	Idem
pak-totaal (10 van VROM) (0.7 factor)	Waterbodem (AS3000)	Idem
PCB 28	Waterbodem (AS3000)	AS3210-7
PCB 52	Waterbodem (AS3000)	Idem
PCB 101	Waterbodem (AS3000)	Idem
PCB 118	Waterbodem (AS3000)	Idem
PCB 138	Waterbodem (AS3000)	Idem
PCB 153	Waterbodem (AS3000)	Idem
PCB 180	Waterbodem (AS3000)	Idem
som PCB (7) (0.7 factor)	Waterbodem (AS3000)	Idem
totaal olie C10 - C40	Waterbodem (AS3000)	AS3210-6 en NEN-EN-ISO 16703
PFBA (perfluorbutaanzuur)	Waterbodem (AS3000)	Eigen methode
PFPeA (perfluorpentaanzuur)	Waterbodem (AS3000)	Idem
PFHxA (perfluorhexaanzuur)	Waterbodem (AS3000)	Idem
PFHpA (perfluorheptaanzuur)	Waterbodem (AS3000)	Idem
PFOA lineair (perfluoroctaanzuur)	Waterbodem (AS3000)	Idem
PFOA vertakt (perfluoroctaanzuur)	Waterbodem (AS3000)	Idem
som PFOA (0.7 factor)	Waterbodem (AS3000)	Idem

Paraaf :

SGS Environmental Analytics B.V. IS GEACCREDITEERD VOLGENS DE DOOR DE RAAD VOOR ACCREDITATIE GESTELDE CRITERIA VOOR TESTLABORATORIA CONFORM EN ISO/IEC 17025:2017 ONDER NR. L 028

AL ONZE WERKZAAMHEDEN WORDEN UITGEVOERD ONDER DE ALGEMENE VOORWAARDEN GEDEPONEERD BIJ DE KAMER VAN KOOPHANDEL EN FABRIEKEN TE ROTTERDAM INSCHRIJVING HANDELSREGISTER: KVK ROTTERDAM 24265286

Analyserapport

Sweco Eindhoven
Harry van den Bergh

Projectnaam	21.1041 aanbesteding Tennet trace Boxmeer-Venray - 002.813.20	Orderdatum	24-03-2022
Projectnummer	51006816	Startdatum	24-03-2022
Rapportnummer	13643435 - 1	Rapportagedatum	01-04-2022

Analyse	Monstersoort	Relatie tot norm
PFNA (perfluornonaanzuur)	Waterbodem (AS3000)	Idem
PFDA (perfluordecaanzuur)	Waterbodem (AS3000)	Idem
PFUnDA (perfluorundecaanzuur)	Waterbodem (AS3000)	Idem
PFDoDA (perfluordodecaanzuur)	Waterbodem (AS3000)	Idem
PFTrDA (perfluortridecaanzuur)	Waterbodem (AS3000)	Idem
PFTeDA (perfluortetradecaanzuur)	Waterbodem (AS3000)	Idem
PFHxDA (perfluorhexadecaanzuur)	Waterbodem (AS3000)	Idem
PFODA (perfluoroctadecaanzuur)	Waterbodem (AS3000)	Idem
PFBS (perfluorbutaansulfonzuur)	Waterbodem (AS3000)	Idem
PFPeS (perfluorpentaansulfonzuur)	Waterbodem (AS3000)	Idem
PFHxS (perfluorhexaansulfonzuur)	Waterbodem (AS3000)	Idem
PFHpS (perfluorheptaansulfonzuur)	Waterbodem (AS3000)	Idem
PFOS lineair (perfluoroctaansulfonzuur)	Waterbodem (AS3000)	Idem
PFOS vertakt (perfluoroctaansulfonzuur)	Waterbodem (AS3000)	Idem
som PFOS (0.7 factor)	Waterbodem (AS3000)	Idem
PFDS (perfluordecaansulfonzuur)	Waterbodem (AS3000)	Idem
4:2 FTS (4:2 fluortelomeer sulfonzuur)	Waterbodem (AS3000)	Idem
6:2 FTS (6:2 fluortelomeer sulfonzuur)	Waterbodem (AS3000)	Idem
8:2 FTS (8:2 fluortelomeer sulfonzuur)	Waterbodem (AS3000)	Idem
10:2 FTS (10:2 fluortelomeer sulfonzuur)	Waterbodem (AS3000)	Idem
MeFOSAA (n-methyl perfluoroctaansulfonamide acetaat)	Waterbodem (AS3000)	Idem
EtFOSAA (n-ethyl perfluoroctaansulfonamide acetaat)	Waterbodem (AS3000)	Idem
PFOSA (perfluoroctaansulfonamide)	Waterbodem (AS3000)	Idem
MeFOSA (n-methyl perfluoroctaansulfonamide)	Waterbodem (AS3000)	Idem
8:2 DiPAP (8:2 fluortelomeer fosfaat diester)	Waterbodem (AS3000)	Idem

Monster	Barcode	Aanlevering	Monstername	Verpakking
001	J1072878	22-03-2022	22-03-2022	ALC264
001	J1072871	22-03-2022	22-03-2022	ALC264
001	J1072877	22-03-2022	22-03-2022	ALC264
001	J1072862	22-03-2022	22-03-2022	ALC264
001	J1072873	22-03-2022	22-03-2022	ALC264
001	J1072874	22-03-2022	22-03-2022	ALC264
001	J1072870	22-03-2022	22-03-2022	ALC264

Paraaf :

SGS Environmental Analytics B.V. IS GEACCREDITEERD VOLGENS DE DOOR DE RAAD VOOR ACCREDITATIE GESTELDE CRITERIA VOOR TESTLABORATORIA CONFORM EN ISO/IEC 17025:2017 ONDER NR. L 028

AL ONZE WERKZAAMHEDEN WORDEN UITGEVOERD ONDER DE ALGEMENE VOORWAARDEN GEDEPONEERD BIJ DE KAMER VAN KOOPHANDEL EN FABRIEKEN TE ROTTERDAM INSCHRIJVING HANDELSREGISTER: KVK ROTTERDAM 24265286

Analyserapport

Sweco Eindhoven
Harry van den Bergh

Projectnaam	21.1041 aanbesteding Tennet trace Boxmeer-Venray - 002.813.20	Orderdatum	24-03-2022
Projectnummer	51006816	Startdatum	24-03-2022
Rapportnummer	13643435 - 1	Rapportagedatum	01-04-2022

Monster	Barcode	Aanlevering	Monstername	Verpakking
001	J1072857	22-03-2022	22-03-2022	ALC264
001	J1072879	22-03-2022	22-03-2022	ALC264
001	J1072872	22-03-2022	22-03-2022	ALC264
002	J1072880	22-03-2022	22-03-2022	ALC264
002	J1072885	22-03-2022	22-03-2022	ALC264
002	J1072886	22-03-2022	22-03-2022	ALC264
002	J1072883	22-03-2022	22-03-2022	ALC264
002	J1072884	22-03-2022	22-03-2022	ALC264
002	J1072881	22-03-2022	22-03-2022	ALC264
002	J1072875	22-03-2022	22-03-2022	ALC264
002	J1072887	22-03-2022	22-03-2022	ALC264
002	J1072882	22-03-2022	22-03-2022	ALC264
002	J1072876	22-03-2022	22-03-2022	ALC264

Paraaf :

SGS Environmental Analytics B.V. IS GEACCREDITEERD VOLGENS DE DOOR DE RAAD VOOR ACCREDITATIE GESTELDE CRITERIA VOOR TESTLABORATORIA CONFORM EN ISO/IEC 17025:2017 ONDER NR. L 028

AL ONZE WERKZAAMHEDEN WORDEN UITGEVOERD ONDER DE ALGEMENE VOORWAARDEN GEDEPONEERD BIJ DE KAMER VAN KOOPHANDEL EN FABRIEKEN TE ROTTERDAM INSCHRIJVING HANDELSREGISTER: KVK ROTTERDAM 24265286

Analyserapport

Sweco Eindhoven
Harry van den Bergh

Projectnaam	21.1041 aanbesteding Tennet trace Boxmeer-Venray - 002.813.20	Orderdatum	24-03-2022
Projectnummer	51006816	Startdatum	24-03-2022
Rapportnummer	13643435 - 1	Rapportagedatum	01-04-2022

Monsternummer:	001
Monster beschrijvingen	V230-wb01 sw-181 (40-50) sw-182 (50-70) sw-183 (30-35) sw-184 (40-50) sw-185 (30-40) sw-186 (20-40) sw-187 (15-30) sw-188 (15-30) sw-189 (20-40) sw-190 (20-40)

Karakterisering naar alkaantraject

benzine	C9-C14
kerosine en petroleum	C10-C16
diesel en gasolie	C10-C28
motorolie	C20-C36
stookolie	C10-C36

De C10 en C40 pieken zijn toegevoegd door het laboratorium en worden gebruikt als interne standaard.

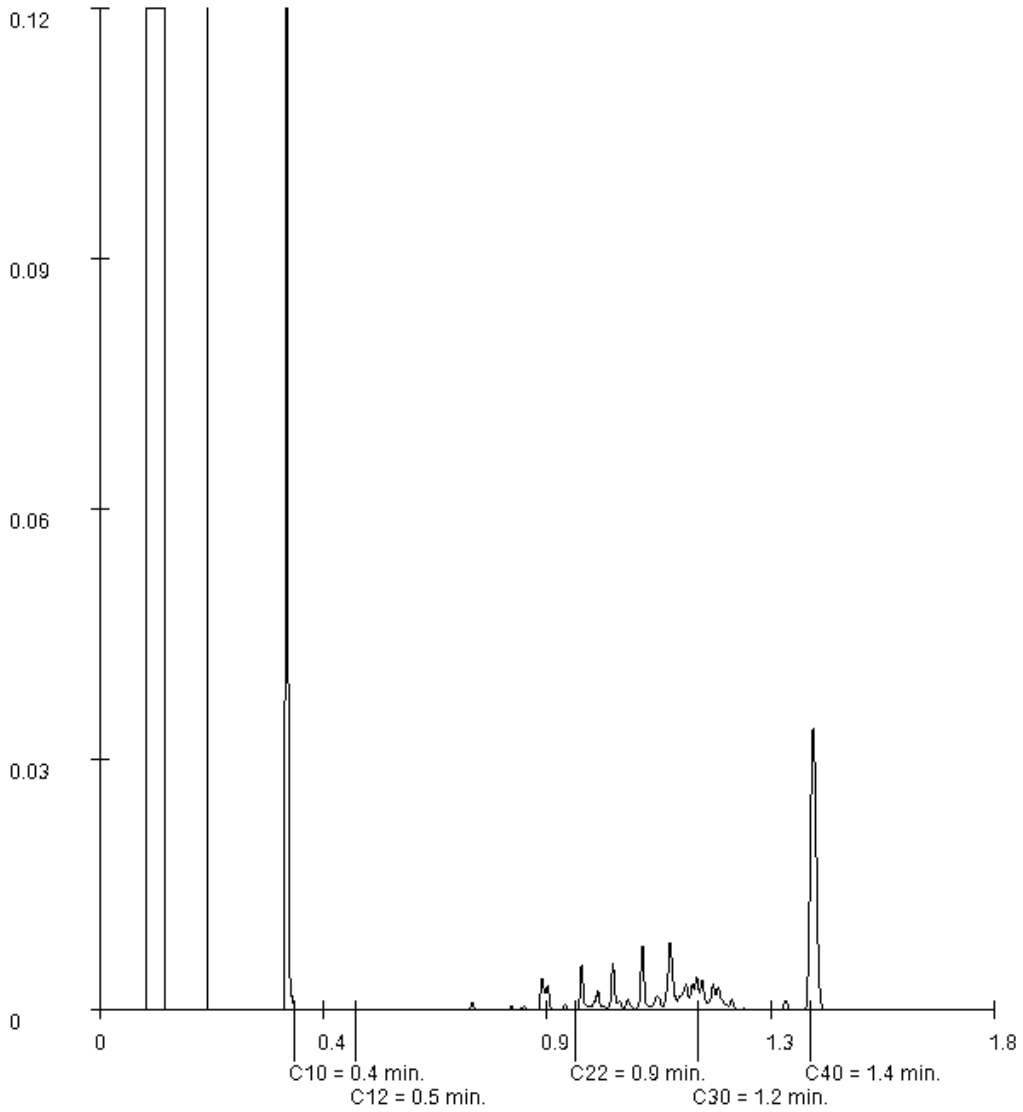

Paraaf :

SGS Environmental Analytics B.V. IS GEACCREDITEERD VOLGENS DE DOOR DE RAAD VOOR ACCREDITATIE GESTELDE CRITERIA VOOR TESTLABORATORIA CONFORM EN ISO/IEC 17025:2017 ONDER NR. L 028

AL ONZE WERKZAAMHEDEN WORDEN UITGEVOERD ONDER DE ALGEMENE VOORWAARDEN GEDEPONEERD BIJ DE KAMER VAN KOOPHANDEL EN FABRIEKEN TE ROTTERDAM INSCHRIJVING HANDELSREGISTER: KVK ROTTERDAM 24265286

Analyserapport

Sweco Eindhoven
Harry van den Bergh

Projectnaam	21.1041 aanbesteding Tennet trace Boxmeer-Venray - 002.813.20	Orderdatum	24-03-2022
Projectnummer	51006816	Startdatum	24-03-2022
Rapportnummer	13643435 - 1	Rapportagedatum	01-04-2022

Monsternummer:	002
Monster beschrijvingen	V110-wb01 sw-191 (20-25) sw-192 (20-25) sw-193 (15-20) sw-194 (20-25) sw-195 (15-20) sw-196 (15-20) sw-197 (15-20) sw-198 (10-25) sw-199 (10-25) sw-200 (15-25)

Karakterisering naar alkaantraject

benzine	C9-C14
kerosine en petroleum	C10-C16
diesel en gasolie	C10-C28
motorolie	C20-C36
stookolie	C10-C36

De C10 en C40 pieken zijn toegevoegd door het laboratorium en worden gebruikt als interne standaard.

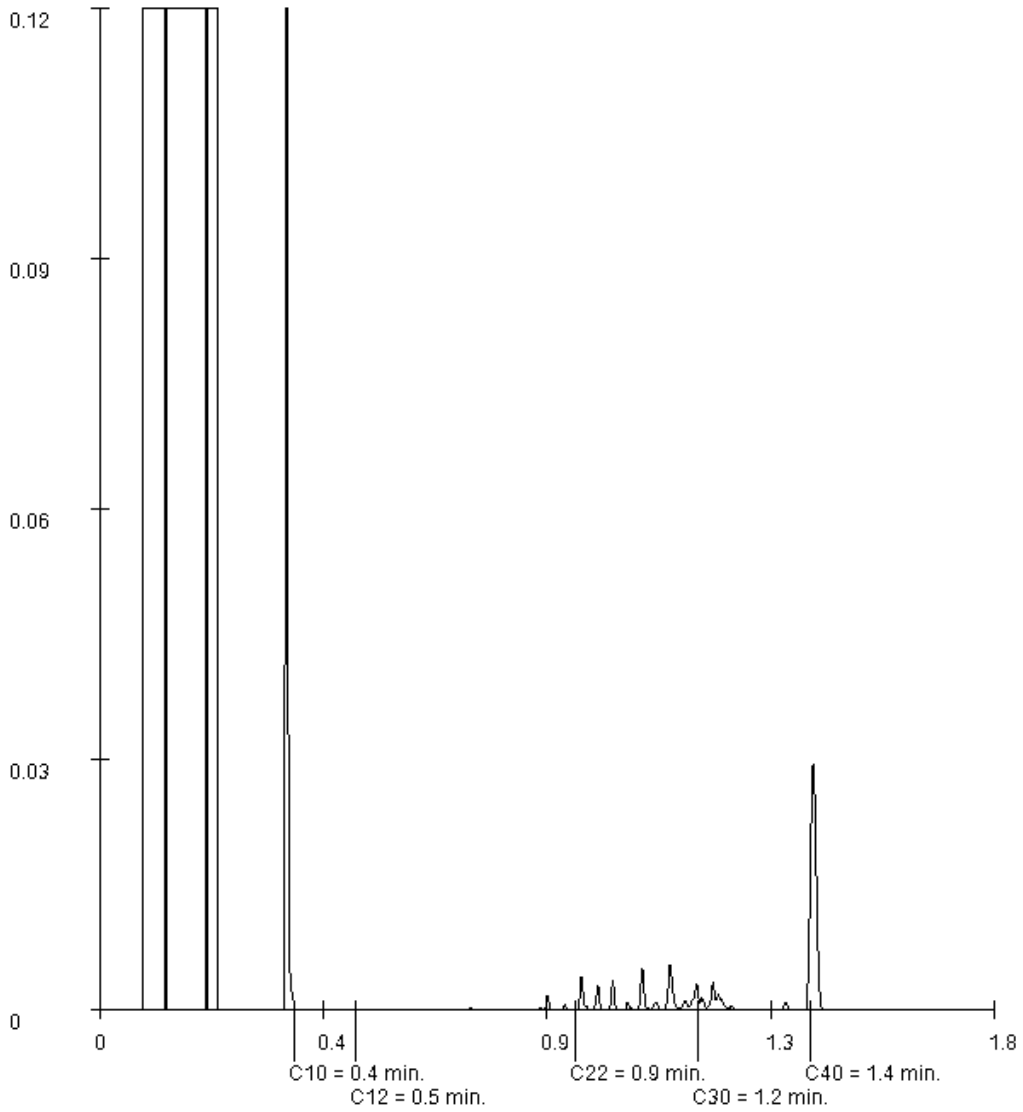

Paraaf :

SGS Environmental Analytics B.V. IS GEACCREDITEERD VOLGENS DE DOOR DE RAAD VOOR ACCREDITATIE GESTELDE CRITERIA VOOR TESTLABORATORIA CONFORM EN ISO/IEC 17025:2017 ONDER NR. L 028

AL ONZE WERKZAAMHEDEN WORDEN UITGEVOERD ONDER DE ALGEMENE VOORWAARDEN GEDEPONEERD BIJ DE KAMER VAN KOOPHANDEL EN FABRIEKEN TE ROTTERDAM INSCHRIJVING HANDELSREGISTER: KVK ROTTERDAM 24265286

SGS Environmental Analytics B.V.
Correspondentieadres
Steenhouwerstraat 15 · 3194 AG Rotterdam
Tel.: +31 (0)10 231 47 00 · Fax: +31 (0)10 416 30 34
www.sgs.com/analytics-nl

Analyserapport

Sweco Eindhoven
Harry van den Bergh
Postbus 1265
5602BG EINDHOVEN

Uw projectnaam	: 21.1041 aanbesteding Tennet trace Boxmeer-Venray - 002.813.20
Uw projectnummer	: 51006816
SGS rapportnummer	: 13644510, versienummer: 1.
Rapport-verificatienummer	: ZAHCQ5TY

Rotterdam, 04-04-2022

Geachte heer/mevrouw,

Hierbij ontvangt u de analyse resultaten van het laboratoriumonderzoek ten behoeve van uw project 51006816. Het onderzoek werd uitgevoerd conform uw opdracht. De gerapporteerde resultaten hebben uitsluitend betrekking op de door SGS geteste monsters en zoals door SGS ontvangen zijn. De door u aangegeven omschrijvingen voor de monsters, het project en de monsternamedatum (indien aangeleverd) zijn overgenomen in dit analyserapport. SGS is niet verantwoordelijk voor de gegevens verstrekt door de opdrachtgever.

Het onderzoek is uitgevoerd door SGS Environmental Analytics B.V., gevestigd aan de Steenhouwerstraat 15 in Rotterdam (NL). Indien het onderzoek is uitgevoerd door derden is dit in het rapport aangegeven.

Dit analyserapport bestaat inclusief bijlagen uit 10 pagina's. In geval van een versienummer van '2' of hoger vervallen de voorgaande versies. Alle bijlagen maken onlosmakelijk onderdeel uit van het rapport. Alleen vermenigvuldiging van het hele rapport is toegestaan.

Voor meer informatie, omtrent bijvoorbeeld meetonzekerheid of gebruikte analysemethoden, kunt u contact opnemen met de afdeling Customer Support.

Per 23 maart 2021 is SYNLAB Analytics & Services B.V. overgegaan naar de nieuwe naam SGS Environmental Analytics B.V. Alle erkenningen van SYNLAB Analytics & Services B.V blijven van kracht en zijn/worden omgezet naar SGS Environmental Analytics B.V.

Wij vertrouwen er op u met deze informatie van dienst te zijn.

Hoogachtend,

Jaap-Willem Hutter
Technical Director

SGS Environmental Analytics B.V. IS GEACCREDITEERD VOLGENS DE DOOR DE RAAD VOOR ACCREDITATIE GESTELDE CRITERIA VOOR TESTLABORATORIA CONFORM EN ISO/IEC 17025:2017 ONDER NR. L 028

AL ONZE WERKZAAMHEDEN WORDEN UITGEVOERD ONDER DE ALGEMENE VOORWAARDEN GEDEPONEERD BIJ DE KAMER VAN KOOPHANDEL EN FABRIEKEN TE ROTTERDAM INSCHRIJVING HANDELSREGISTER: KVK ROTTERDAM 24265286

Analyserapport

Sweco Eindhoven
Harry van den Bergh

Projectnaam	21.1041 aanbesteding Tennet trace Boxmeer-Venray - 002.813.20	Orderdatum	25-03-2022
Projectnummer	51006816	Startdatum	25-03-2022
Rapportnummer	13644510 - 1	Rapportagedatum	04-04-2022

Nummer	Monstersoort	Monsterspecificatie
001	Waterbodem (AS3000)	V74-wb01 sw-221 (0-30) sw-222 (0-35) sw-223 (0-35) sw-224 (0-35) sw-225 (0-40) sw-226 (0-40) sw-227 (0-30) sw-228 (0-35) sw-229 (0-35) sw-230 (0-40)
002	Waterbodem (AS3000)	V98-wb01 sw-211 (0-20) sw-212 (0-20) sw-213 (0-20) sw-214 (0-20) sw-215 (0-20) sw-216 (0-20) sw-217 (0-20) sw-218 (0-20) sw-219 (0-20) sw-220 (0-20)
003	Waterbodem (AS3000)	V224-wb01 sw-201 (0-15) sw-202 (0-15) sw-203 (0-15) sw-204 (0-15) sw-205 (0-15) sw-206 (0-15) sw-207 (0-15) sw-208 (0-15) sw-209 (0-15) sw-210 (0-15)

Analyse	Eenheid	Q	001	002	003
monster voorbehandeling		S	Ja	Ja	Ja
droge stof	gew.-%	S	44.6	67.3	34.6
gewicht artefacten	g	S	0	0	0
aard van de artefacten	-	S	geen	geen	geen
organische stof (gloeiverlies)	% vd DS	S	18.0	7.1	18.9
gloeirest	% vd DS		82.0	92.7	80.7
KORRELGROOTTEVERDELING					
min. delen <2um	% vd DS	S	<2	3.4	5.1
METALEN					
barium	mg/kgds	S	230	<20	85
cadmium	mg/kgds	S	0.85	0.25	0.65
kobalt	mg/kgds	S	<1.5	<1.5	<1.5
koper	mg/kgds	S	12	<5	14
kwik	mg/kgds	S	0.09	<0.05	0.07
lood	mg/kgds	S	28	13	21
molybdeen	mg/kgds	S	<1.5	<1.5	<1.5
nikkel	mg/kgds	S	3.2	<3	4.8
zink	mg/kgds	S	83	20	44
POLYCYCLISCHE AROMATISCHE KOOLWATERSTOFFEN					
naftaleen	mg/kgds	S	<0.03 [1)]	<0.03	<0.03 [1)]
fenantreen	mg/kgds	S	<0.03 [1)]	<0.03	<0.03 [1)]
antraceen	mg/kgds	S	<0.03 [1)]	<0.03	<0.03 [1)]
fluoranteen	mg/kgds	S	0.05 [1)]	<0.03	0.03 [1)]
benzo(a)antraceen	mg/kgds	S	<0.03 [1)]	<0.03	<0.03 [1)]
chryseen	mg/kgds	S	0.03 [1)]	<0.03	<0.03 [1)]
benzo(k)fluoranteen	mg/kgds	S	0.03 [1)]	<0.03	<0.03 [1)]
benzo(a)pyreen	mg/kgds	S	<0.03 [1)]	<0.03	<0.03 [1)]
benzo(ghi)peryleen	mg/kgds	S	0.05 [1) 2)]	0.04 [2)]	0.04 [1) 2)]
indeno(1,2,3-cd)pyreen	mg/kgds	S	0.05 [1) 2)]	0.03	<0.03 [1)]
pak-totaal (10 van VROM) (0.7 factor)	mg/kgds	S	0.315 [3)]	0.238 [3)]	0.238 [3)]
POLYCHLOORBIFENYLEN (PCB)					
PCB 28	µg/kgds	S	<1	<1	1.0 [5)]
PCB 52	µg/kgds	S	<1	<1	<1
PCB 101	µg/kgds	S	<1	<1	<1
PCB 118	µg/kgds	S	<1	<1	<1
PCB 138	µg/kgds	S	<1	<1	<1

De met S gemerkte analyses zijn geaccrediteerd en vallen onder de AS3000-erkenning.

Paraaf :

SGS Environmental Analytics B.V. IS GEACCREDITEERD VOLGENS DE DOOR DE RAAD VOOR ACCREDITATIE GESTELDE CRITERIA VOOR TESTLABORATORIA CONFORM EN ISO/IEC 17025:2017 ONDER NR. L 028

AL ONZE WERKZAAMHEDEN WORDEN UITGEVOERD ONDER DE ALGEMENE VOORWAARDEN GEDEPONEERD BIJ DE KAMER VAN KOOPHANDEL EN FABRIEKEN TE ROTTERDAM INSCHRIJVING HANDELSREGISTER: KVK ROTTERDAM 24265286

Analyserapport

Sweco Eindhoven
Harry van den Bergh

Projectnaam	21.1041 aanbesteding Tennet trace Boxmeer-Venray - 002.813.20	Orderdatum	25-03-2022
Projectnummer	51006816	Startdatum	25-03-2022
Rapportnummer	13644510 - 1	Rapportagedatum	04-04-2022

Nummer	Monstersoort	Monsterspecificatie
001	Waterbodem (AS3000)	V74-wb01 sw-221 (0-30) sw-222 (0-35) sw-223 (0-35) sw-224 (0-35) sw-225 (0-40) sw-226 (0-40) sw-227 (0-30) sw-228 (0-35) sw-229 (0-35) sw-230 (0-40)
002	Waterbodem (AS3000)	V98-wb01 sw-211 (0-20) sw-212 (0-20) sw-213 (0-20) sw-214 (0-20) sw-215 (0-20) sw-216 (0-20) sw-217 (0-20) sw-218 (0-20) sw-219 (0-20) sw-220 (0-20)
003	Waterbodem (AS3000)	V224-wb01 sw-201 (0-15) sw-202 (0-15) sw-203 (0-15) sw-204 (0-15) sw-205 (0-15) sw-206 (0-15) sw-207 (0-15) sw-208 (0-15) sw-209 (0-15) sw-210 (0-15)

Analyse	Eenheid	Q	001	002	003
PCB 153	µg/kgds	S	<1	<1	<1
PCB 180	µg/kgds	S	<1	<1	<1
som PCB (7) (0.7 factor)	µg/kgds	S	4.9 [3)]	4.9 [3)]	5.2 [3)]
MINERALE OLIE					
fractie C10-C12	mg/kgds		<5	<5	<5
fractie C12-C22	mg/kgds		5	65	<5
fractie C22-C30	mg/kgds		26	10	<5
fractie C30-C40	mg/kgds		18	6	<5
totaal olie C10 - C40	mg/kgds	S	49	82	<35
PER- EN POLYFLUORALKYLSTOFFEN					
PFBA (perfluorbutaanzuur)	µg/kgds	Q	<0.2 [4)]	0.2	<0.1
PFPeA (perfluorpentaanzuur)	µg/kgds	Q	<0.2 [4)]	<0.1	<0.1
PFHxA (perfluorhexaanzuur)	µg/kgds	Q	<0.2 [4)]	<0.1	<0.1
PFHpA (perfluorheptaanzuur)	µg/kgds	Q	<0.2 [4)]	<0.1	<0.1
PFOA lineair (perfluoroctaanzuur)	µg/kgds	Q	0.4	0.6	0.3
PFOA vertakt (perfluoroctaanzuur)	µg/kgds	Q	<0.2 [4)]	<0.1	<0.1
som PFOA (0.7 factor)	µg/kgds	Q	0.5	0.7	0.3
PFNA (perfluornonaanzuur)	µg/kgds	Q	<0.2 [4)]	<0.1	<0.1
PFDA (perfluordecaanzuur)	µg/kgds	Q	<0.2 [4)]	<0.1	<0.1
PFUnDA (perfluorundecaanzuur)	µg/kgds	Q	<0.2 [4)]	<0.1	<0.1
PFDoDA (perfluordodecaanzuur)	µg/kgds	Q	<0.2 [4)]	<0.1	<0.1
PFTrDA (perfluortridecaanzuur)	µg/kgds	Q	<0.2 [4)]	<0.1	<0.1
PFTeDA (perfluortetradecaanzuur)	µg/kgds	Q	<0.2 [4)]	<0.1	<0.1
PFHxDA (perfluorhexadecaanzuur)	µg/kgds	Q	<0.2 [4)]	<0.1	<0.1
PFODA (perfluoroctadecaanzuur)	µg/kgds	Q	<0.2 [4)]	<0.1	<0.1
PFBS (perfluorbutaansulfonzuur)	µg/kgds	Q	<0.2 [4)]	<0.1	<0.1
PFPeS (perfluorpentaansulfonzuur)	µg/kgds	Q	<0.3 [4)]	<0.1	<0.1
PFHxS (perfluorhexaansulfonzuur)	µg/kgds	Q	<0.2 [4)]	<0.1	<0.1
PFHpS (perfluorheptaansulfonzuur)	µg/kgds	Q	<0.2 [4)]	<0.1	<0.1
PFOS lineair (perfluoroctaansulfonzuur)	µg/kgds	Q	0.3	0.3	0.2

De met S gemerkte analyses zijn geaccrediteerd en vallen onder de AS3000-erkenning. De met Q gemerkte analyses zijn geaccrediteerd door de RvA.

Paraaf :

SGS Environmental Analytics B.V. IS GEACCREDITEERD VOLGENS DE DOOR DE RAAD VOOR ACCREDITATIE GESTELDE CRITERIA VOOR TESTLABORATORIA CONFORM EN ISO/IEC 17025:2017 ONDER NR. L 028

AL ONZE WERKZAAMHEDEN WORDEN UITGEVOERD ONDER DE ALGEMENE VOORWAARDEN GEDEPONEERD BIJ DE KAMER VAN KOOPHANDEL EN FABRIEKEN TE ROTTERDAM INSCHRIJVING HANDELSREGISTER: KVK ROTTERDAM 24265286

Analyserapport

Sweco Eindhoven
Harry van den Bergh

Projectnaam	21.1041 aanbesteding Tennet trace Boxmeer-Venray - 002.813.20	Orderdatum	25-03-2022
Projectnummer	51006816	Startdatum	25-03-2022
Rapportnummer	13644510 - 1	Rapportagedatum	04-04-2022

Nummer	Monstersoort	Monsterspecificatie
001	Waterbodem (AS3000)	V74-wb01 sw-221 (0-30) sw-222 (0-35) sw-223 (0-35) sw-224 (0-35) sw-225 (0-40) sw-226 (0-40) sw-227 (0-30) sw-228 (0-35) sw-229 (0-35) sw-230 (0-40)
002	Waterbodem (AS3000)	V98-wb01 sw-211 (0-20) sw-212 (0-20) sw-213 (0-20) sw-214 (0-20) sw-215 (0-20) sw-216 (0-20) sw-217 (0-20) sw-218 (0-20) sw-219 (0-20) sw-220 (0-20)
003	Waterbodem (AS3000)	V224-wb01 sw-201 (0-15) sw-202 (0-15) sw-203 (0-15) sw-204 (0-15) sw-205 (0-15) sw-206 (0-15) sw-207 (0-15) sw-208 (0-15) sw-209 (0-15) sw-210 (0-15)

Analyse	Eenheid	Q	001	002	003
PFOS vertakt (perfluoroctaansulfonzuur)	µg/kgds	Q	<0.2 [4)]	0.1	<0.1
som PFOS (0.7 factor)	µg/kgds	Q	0.4	0.4	0.3
PFDS (perfluordecaansulfonzuur)	µg/kgds	Q	<0.2 [4)]	<0.1	<0.1
4:2 FTS (4:2 fluortelomeer sulfonzuur)	µg/kgds	Q	<0.2 [4)]	<0.1	<0.1
6:2 FTS (6:2 fluortelomeer sulfonzuur)	µg/kgds	Q	<0.2 [4)]	<0.1	<0.1
8:2 FTS (8:2 fluortelomeer sulfonzuur)	µg/kgds	Q	<0.3 [4)]	<0.1	<0.1
10:2 FTS (10:2 fluortelomeer sulfonzuur)	µg/kgds	Q	<0.2 [4)]	<0.1	<0.1
MeFOSAA (n-methyl perfluoroctaansulfonamide acetaat)	µg/kgds	Q	<0.2 [4)]	<0.1	<0.1
EtFOSAA (n-ethyl perfluoroctaansulfonamide acetaat)	µg/kgds	Q	<0.2 [4)]	<0.1	<0.1
PFOSA (perfluoroctaansulfonamide)	µg/kgds	Q	<0.2 [4)]	<0.1	<0.1
MeFOSA (n-methyl perfluoroctaansulfonamide)	µg/kgds	Q	<0.2 [4)]	<0.1	<0.1
8:2 DiPAP (8:2 fluortelomeer fosfaat diester)	µg/kgds	Q	<0.2 [4)]	<0.1	<0.1

De met Q gemerkte analyses zijn geaccrediteerd door de RvA.

Paraaf :

SGS Environmental Analytics B.V. IS GEACCREDITEERD VOLGENS DE DOOR DE RAAD VOOR ACCREDITATIE GESTELDE CRITERIA VOOR TESTLABORATORIA CONFORM EN ISO/IEC 17025:2017 ONDER NR. L 028

AL ONZE WERKZAAMHEDEN WORDEN UITGEVOERD ONDER DE ALGEMENE VOORWAARDEN GEDEPONEERD BIJ DE KAMER VAN KOOPHANDEL EN FABRIEKEN TE ROTTERDAM INSCHRIJVING HANDELSREGISTER: KVK ROTTERDAM 24265286

Analyserapport

Sweco Eindhoven
Harry van den Bergh

Projectnaam	21.1041 aanbesteding Tennet trace Boxmeer-Venray - 002.813.20	Orderdatum	25-03-2022
Projectnummer	51006816	Startdatum	25-03-2022
Rapportnummer	13644510 - 1	Rapportagedatum	04-04-2022

Monster beschrijvingen

001	*	De monstervoorbehandeling en analyses zijn uitgevoerd conform Accreditatieschema AS3000, dit geldt alleen voor de analyses die worden gerapporteerd met het "S" kenmerk.
002	*	De monstervoorbehandeling en analyses zijn uitgevoerd conform Accreditatieschema AS3000, dit geldt alleen voor de analyses die worden gerapporteerd met het "S" kenmerk.
003	*	De monstervoorbehandeling en analyses zijn uitgevoerd conform Accreditatieschema AS3000, dit geldt alleen voor de analyses die worden gerapporteerd met het "S" kenmerk.

Voetnoten

1	De toegevoegde interne standaard vertoont een laag rendement. Hierdoor is de betrouwbaarheid van het resultaat mogelijk beïnvloed.
2	Er zijn componenten aanwezig die een storende invloed hebben op de meting. Om die reden is de onzekerheid in het resultaat vergroot.
3	De sommatie na verrekening van de 0.7 factor voor <-waarden volgens BoToVa.
4	De rapportagegrens is verhoogd i.v.m. noodzakelijke verdunning.
5	Het resultaat voor PCB 28 is mogelijk valspositief verhoogd door de aanwezigheid van PCB 31.

Paraaf :

SGS Environmental Analytics B.V. IS GEACCREDITEERD VOLGENS DE DOOR DE RAAD VOOR ACCREDITATIE GESTELDE CRITERIA VOOR TESTLABORATORIA CONFORM EN ISO/IEC 17025:2017 ONDER NR. L 028

AL ONZE WERKZAAMHEDEN WORDEN UITGEVOERD ONDER DE ALGEMENE VOORWAARDEN GEDEPONEERD BIJ DE KAMER VAN KOOPHANDEL EN FABRIEKEN TE ROTTERDAM INSCHRIJVING HANDELSREGISTER: KVK ROTTERDAM 24265286

Analyserapport

Sweco Eindhoven
Harry van den Bergh

Projectnaam	21.1041 aanbesteding Tennet trace Boxmeer-Venray - 002.813.20	Orderdatum	25-03-2022
Projectnummer	51006816	Startdatum	25-03-2022
Rapportnummer	13644510 - 1	Rapportagedatum	04-04-2022

Analyse	Monstersoort	Relatie tot norm
monster voorbehandeling	Waterbodem (AS3000)	waterbodem: conform NEN 5719. Waterbodem (AS3000): conform AS3000 en conform NEN 5719
droge stof	Waterbodem (AS3000)	Waterbodem: NEN-EN 15934. AS3000-waterbodem: AS3210-1 en NEN-EN 15934
gewicht artefacten	Waterbodem (AS3000)	Conform AS3000
aard van de artefacten	Waterbodem (AS3000)	Idem
organische stof (gloeiverlies)	Waterbodem (AS3000)	AS3210-2 en NEN 5754
gloeirest	Waterbodem (AS3000)	Gloeirest bepaling is gelijkwaardig aan NEN-EN 12879
min. delen <2um	Waterbodem (AS3000)	AS3210-3
barium	Waterbodem (AS3000)	AS3210-4 en NEN-EN-ISO 17294-2 (ontsluiting NEN 6961)
cadmium	Waterbodem (AS3000)	Idem
kobalt	Waterbodem (AS3000)	Idem
koper	Waterbodem (AS3000)	Idem
kwik	Waterbodem (AS3000)	Idem
lood	Waterbodem (AS3000)	Idem
molybdeen	Waterbodem (AS3000)	Idem
nikkel	Waterbodem (AS3000)	Idem
zink	Waterbodem (AS3000)	Idem
naftaleen	Waterbodem (AS3000)	AS3210-5
fenantreen	Waterbodem (AS3000)	Idem
antraceen	Waterbodem (AS3000)	Idem
fluoranteen	Waterbodem (AS3000)	Idem
benzo(a)antraceen	Waterbodem (AS3000)	Idem
chryseen	Waterbodem (AS3000)	Idem
benzo(k)fluoranteen	Waterbodem (AS3000)	Idem
benzo(a)pyreen	Waterbodem (AS3000)	Idem
benzo(ghi)peryleen	Waterbodem (AS3000)	Idem
indeno(1,2,3-cd)pyreen	Waterbodem (AS3000)	Idem
pak-totaal (10 van VROM) (0.7 factor)	Waterbodem (AS3000)	Idem
PCB 28	Waterbodem (AS3000)	AS3210-7
PCB 52	Waterbodem (AS3000)	Idem
PCB 101	Waterbodem (AS3000)	Idem
PCB 118	Waterbodem (AS3000)	Idem
PCB 138	Waterbodem (AS3000)	Idem
PCB 153	Waterbodem (AS3000)	Idem
PCB 180	Waterbodem (AS3000)	Idem
som PCB (7) (0.7 factor)	Waterbodem (AS3000)	Idem
totaal olie C10 - C40	Waterbodem (AS3000)	AS3210-6 en NEN-EN-ISO 16703
PFBA (perfluorbutaanzuur)	Waterbodem (AS3000)	Eigen methode
PFPeA (perfluorpentaanzuur)	Waterbodem (AS3000)	Idem
PFHxA (perfluorhexaanzuur)	Waterbodem (AS3000)	Idem
PFHpA (perfluorheptaanzuur)	Waterbodem (AS3000)	Idem
PFOA lineair (perfluoroctaanzuur)	Waterbodem (AS3000)	Idem
PFOA vertakt (perfluoroctaanzuur)	Waterbodem (AS3000)	Idem
som PFOA (0.7 factor)	Waterbodem (AS3000)	Idem

Paraaf :

SGS Environmental Analytics B.V. IS GEACCREDITEERD VOLGENS DE DOOR DE RAAD VOOR ACCREDITATIE GESTELDE CRITERIA VOOR TESTLABORATORIA CONFORM EN ISO/IEC 17025:2017 ONDER NR. L 028

AL ONZE WERKZAAMHEDEN WORDEN UITGEVOERD ONDER DE ALGEMENE VOORWAARDEN GEDEPONEERD BIJ DE KAMER VAN KOOPHANDEL EN FABRIEKEN TE ROTTERDAM INSCHRIJVING HANDELSREGISTER: KVK ROTTERDAM 24265286

Analyserapport

Sweco Eindhoven
Harry van den Bergh

Projectnaam	21.1041 aanbesteding Tennet trace Boxmeer-Venray - 002.813.20	Orderdatum	25-03-2022
Projectnummer	51006816	Startdatum	25-03-2022
Rapportnummer	13644510 - 1	Rapportagedatum	04-04-2022

Analyse	Monstersoort	Relatie tot norm
PFNA (perfluornonaanzuur)	Waterbodem (AS3000)	Idem
PFDA (perfluordecaanzuur)	Waterbodem (AS3000)	Idem
PFUnDA (perfluorundecaanzuur)	Waterbodem (AS3000)	Idem
PFDoDA (perfluordodecaanzuur)	Waterbodem (AS3000)	Idem
PFTrDA (perfluortridecaanzuur)	Waterbodem (AS3000)	Idem
PFTeDA (perfluortetradecaanzuur)	Waterbodem (AS3000)	Idem
PFHxDA (perfluorhexadecaanzuur)	Waterbodem (AS3000)	Idem
PFODA (perfluoroctadecaanzuur)	Waterbodem (AS3000)	Idem
PFBS (perfluorbutaansulfonzuur)	Waterbodem (AS3000)	Idem
PFPeS (perfluorpentaansulfonzuur)	Waterbodem (AS3000)	Idem
PFHxS (perfluorhexaansulfonzuur)	Waterbodem (AS3000)	Idem
PFHpS (perfluorheptaansulfonzuur)	Waterbodem (AS3000)	Idem
PFOS lineair (perfluoroctaansulfonzuur)	Waterbodem (AS3000)	Idem
PFOS vertakt (perfluoroctaansulfonzuur)	Waterbodem (AS3000)	Idem
som PFOS (0.7 factor)	Waterbodem (AS3000)	Idem
PFDS (perfluordecaansulfonzuur)	Waterbodem (AS3000)	Idem
4:2 FTS (4:2 fluortelomeer sulfonzuur)	Waterbodem (AS3000)	Idem
6:2 FTS (6:2 fluortelomeer sulfonzuur)	Waterbodem (AS3000)	Idem
8:2 FTS (8:2 fluortelomeer sulfonzuur)	Waterbodem (AS3000)	Idem
10:2 FTS (10:2 fluortelomeer sulfonzuur)	Waterbodem (AS3000)	Idem
MeFOSAA (n-methyl perfluoroctaansulfonamide acetaat)	Waterbodem (AS3000)	Idem
EtFOSAA (n-ethyl perfluoroctaansulfonamide acetaat)	Waterbodem (AS3000)	Idem
PFOSA (perfluoroctaansulfonamide)	Waterbodem (AS3000)	Idem
MeFOSA (n-methyl perfluoroctaansulfonamide)	Waterbodem (AS3000)	Idem
8:2 DiPAP (8:2 fluortelomeer fosfaat diester)	Waterbodem (AS3000)	Idem

Monster	Barcode	Aanlevering	Monstername	Verpakking
001	Y9717236	25-03-2022	25-03-2022	ALC201
001	Y9717237	25-03-2022	25-03-2022	ALC201
001	Y9717247	25-03-2022	25-03-2022	ALC201
001	Y9717243	25-03-2022	25-03-2022	ALC201
001	Y9717246	25-03-2022	25-03-2022	ALC201
001	Y9717241	25-03-2022	25-03-2022	ALC201
001	Y9717248	25-03-2022	25-03-2022	ALC201

Paraaf :

SGS Environmental Analytics B.V. IS GEACCREDITEERD VOLGENS DE DOOR DE RAAD VOOR ACCREDITATIE GESTELDE CRITERIA VOOR TESTLABORATORIA CONFORM EN ISO/IEC 17025:2017 ONDER NR. L 028

AL ONZE WERKZAAMHEDEN WORDEN UITGEVOERD ONDER DE ALGEMENE VOORWAARDEN GEDEPONEERD BIJ DE KAMER VAN KOOPHANDEL EN FABRIEKEN TE ROTTERDAM INSCHRIJVING HANDELSREGISTER: KVK ROTTERDAM 24265286

Analyserapport

Sweco Eindhoven
Harry van den Bergh

Projectnaam	21.1041 aanbesteding Tennet trace Boxmeer-Venray - 002.813.20	Orderdatum	25-03-2022
Projectnummer	51006816	Startdatum	25-03-2022
Rapportnummer	13644510 - 1	Rapportagedatum	04-04-2022

Monster	Barcode	Aanlevering	Monstername	Verpakking
001	Y9717244	25-03-2022	25-03-2022	ALC201
001	Y9717191	25-03-2022	25-03-2022	ALC201
001	Y9717242	25-03-2022	25-03-2022	ALC201
002	Y9718934	25-03-2022	24-03-2022	ALC201
002	Y9717443	25-03-2022	24-03-2022	ALC201
002	Y9718587	25-03-2022	24-03-2022	ALC201
002	Y9718941	25-03-2022	24-03-2022	ALC201
002	Y9719711	25-03-2022	24-03-2022	ALC201
002	Y9718928	25-03-2022	24-03-2022	ALC201
002	Y9717118	25-03-2022	24-03-2022	ALC201
002	Y9718926	25-03-2022	24-03-2022	ALC201
002	Y9718591	25-03-2022	24-03-2022	ALC201
002	Y9718669	25-03-2022	24-03-2022	ALC201
003	J1044059	25-03-2022	24-03-2022	ALC264
003	J1044066	25-03-2022	24-03-2022	ALC264
003	J1044055	25-03-2022	24-03-2022	ALC264
003	J1044054	25-03-2022	24-03-2022	ALC264
003	J1044058	25-03-2022	24-03-2022	ALC264
003	J1044072	25-03-2022	24-03-2022	ALC264
003	J1044053	25-03-2022	24-03-2022	ALC264
003	J1044051	25-03-2022	24-03-2022	ALC264
003	J1044061	25-03-2022	24-03-2022	ALC264
003	J1044065	25-03-2022	24-03-2022	ALC264

Paraaf :

SGS Environmental Analytics B.V. IS GEACCREDITEERD VOLGENS DE DOOR DE RAAD VOOR ACCREDITATIE GESTELDE CRITERIA VOOR TESTLABORATORIA CONFORM EN ISO/IEC 17025:2017 ONDER NR. L 028

AL ONZE WERKZAAMHEDEN WORDEN UITGEVOERD ONDER DE ALGEMENE VOORWAARDEN GEDEPONEERD BIJ DE KAMER VAN KOOPHANDEL EN FABRIEKEN TE ROTTERDAM INSCHRIJVING HANDELSREGISTER: KVK ROTTERDAM 24265286

Analyserapport

Sweco Eindhoven
Harry van den Bergh

Projectnaam	21.1041 aanbesteding Tennet trace Boxmeer-Venray - 002.813.20	Orderdatum	25-03-2022
Projectnummer	51006816	Startdatum	25-03-2022
Rapportnummer	13644510 - 1	Rapportagedatum	04-04-2022

Monsternummer:	001
Monster beschrijvingen	V74-wb01 sw-221 (0-30) sw-222 (0-35) sw-223 (0-35) sw-224 (0-35) sw-225 (0-40) sw-226 (0-40) sw-227 (0-30) sw-228 (0-35) sw-229 (0-35) sw-230 (0-40)

Karakterisering naar alkaantraject

benzine	C9-C14
kerosine en petroleum	C10-C16
diesel en gasolie	C10-C28
motorolie	C20-C36
stookolie	C10-C36

De C10 en C40 pieken zijn toegevoegd door het laboratorium en worden gebruikt als interne standaard.

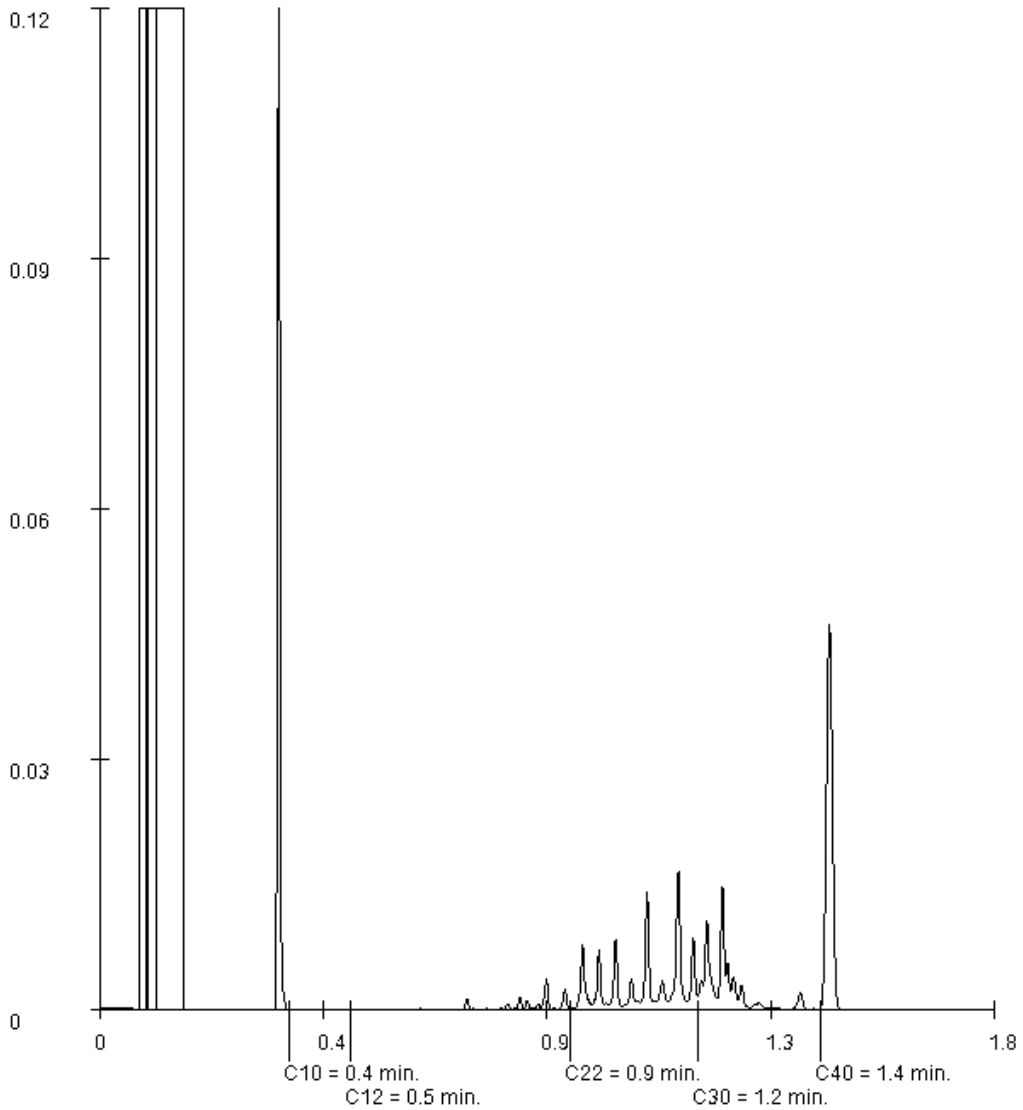

Paraaf :

SGS Environmental Analytics B.V. IS GEACCREDITEERD VOLGENS DE DOOR DE RAAD VOOR ACCREDITATIE GESTELDE CRITERIA VOOR TESTLABORATORIA CONFORM EN ISO/IEC 17025:2017 ONDER NR. L 028

AL ONZE WERKZAAMHEDEN WORDEN UITGEVOERD ONDER DE ALGEMENE VOORWAARDEN GEDEPONEERD BIJ DE KAMER VAN KOOPHANDEL EN FABRIEKEN TE ROTTERDAM INSCHRIJVING HANDELSREGISTER: KVK ROTTERDAM 24265286

Analyserapport

Sweco Eindhoven
Harry van den Bergh

Projectnaam	21.1041 aanbesteding Tennet trace Boxmeer-Venray - 002.813.20	Orderdatum	25-03-2022
Projectnummer	51006816	Startdatum	25-03-2022
Rapportnummer	13644510 - 1	Rapportagedatum	04-04-2022

Monsternummer:	002
Monster beschrijvingen	V98-wb01 sw-211 (0-20) sw-212 (0-20) sw-213 (0-20) sw-214 (0-20) sw-215 (0-20) sw-216 (0-20) sw-217 (0-20) sw-218 (0-20) sw-219 (0-20) sw-220 (0-20)

Karakterisering naar alkaantraject

benzine	C9-C14
kerosine en petroleum	C10-C16
diesel en gasolie	C10-C28
motorolie	C20-C36
stookolie	C10-C36

De C10 en C40 pieken zijn toegevoegd door het laboratorium en worden gebruikt als interne standaard.

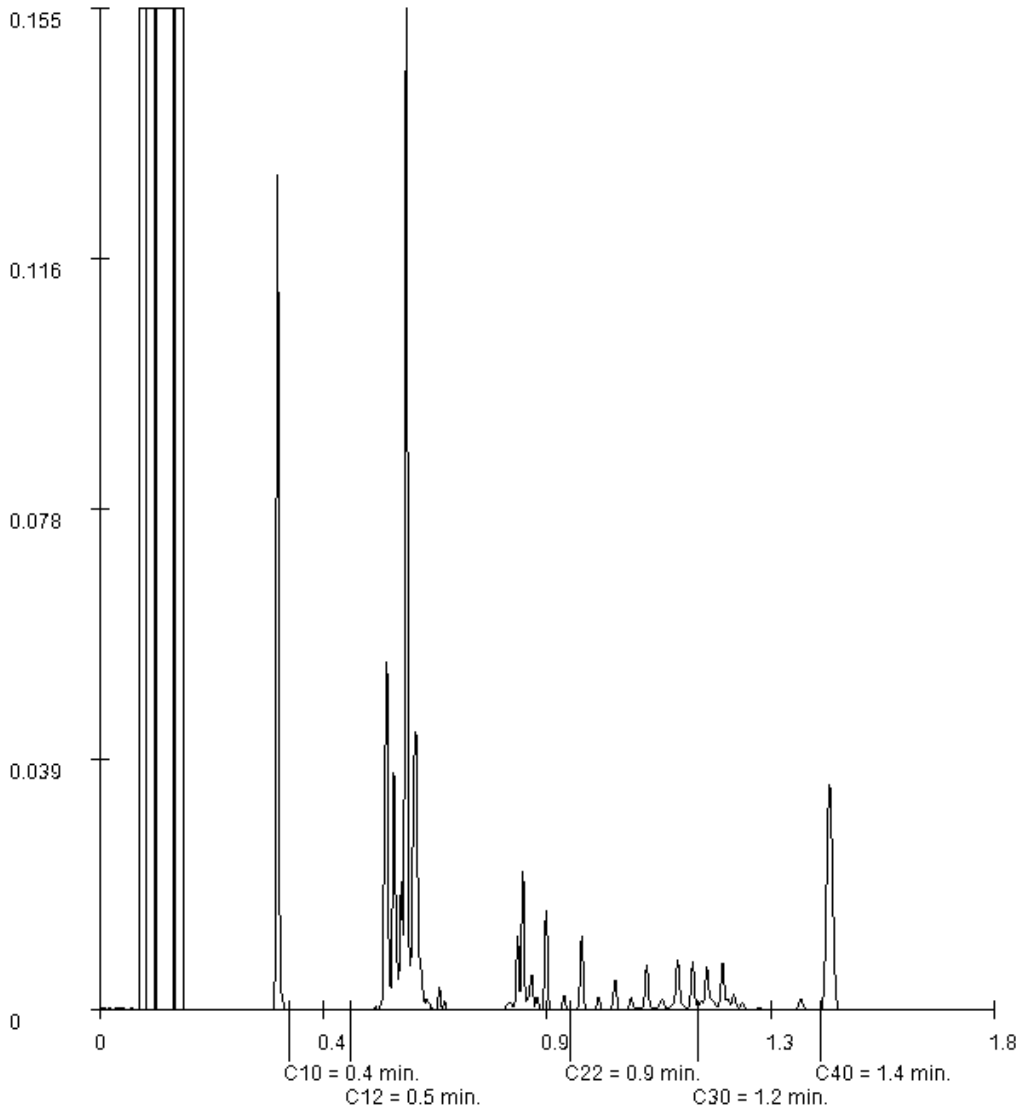

Paraaf :

SGS Environmental Analytics B.V. IS GEACCREDITEERD VOLGENS DE DOOR DE RAAD VOOR ACCREDITATIE GESTELDE CRITERIA VOOR TESTLABORATORIA CONFORM EN ISO/IEC 17025:2017 ONDER NR. L 028

AL ONZE WERKZAAMHEDEN WORDEN UITGEVOERD ONDER DE ALGEMENE VOORWAARDEN GEDEPONEERD BIJ DE KAMER VAN KOOPHANDEL EN FABRIEKEN TE ROTTERDAM INSCHRIJVING HANDELSREGISTER: KVK ROTTERDAM 24265286

SGS Environmental Analytics B.V.
Correspondentieadres
Steenhouwerstraat 15 · 3194 AG Rotterdam
Tel.: +31 (0)10 231 47 00 · Fax: +31 (0)10 416 30 34
www.sgs.com/analytics-nl

Analyserapport

Sweco Eindhoven
Harry van den Bergh
Postbus 1265
5602BG EINDHOVEN

Uw projectnaam	: 21.1041 aanbesteding Tennet trace Boxmeer-Venray - 002.813.20
Uw projectnummer	: 51006816
SGS rapportnummer	: 13645350, versienummer: 1.
Rapport-verificatienummer	: PPGKHTI8

Rotterdam, 05-04-2022

Geachte heer/mevrouw,

Hierbij ontvangt u de analyse resultaten van het laboratoriumonderzoek ten behoeve van uw project 51006816. Het onderzoek werd uitgevoerd conform uw opdracht. De gerapporteerde resultaten hebben uitsluitend betrekking op de door SGS geteste monsters en zoals door SGS ontvangen zijn. De door u aangegeven omschrijvingen voor de monsters, het project en de monsternamedatum (indien aangeleverd) zijn overgenomen in dit analyserapport. SGS is niet verantwoordelijk voor de gegevens verstrekt door de opdrachtgever.

Het onderzoek is uitgevoerd door SGS Environmental Analytics B.V., gevestigd aan de Steenhouwerstraat 15 in Rotterdam (NL). Indien het onderzoek is uitgevoerd door derden is dit in het rapport aangegeven.

Dit analyserapport bestaat inclusief bijlagen uit 9 pagina's. In geval van een versienummer van '2' of hoger vervallen de voorgaande versies. Alle bijlagen maken onlosmakelijk onderdeel uit van het rapport. Alleen vermenigvuldiging van het hele rapport is toegestaan.

Voor meer informatie, omtrent bijvoorbeeld meetonzekerheid of gebruikte analysemethoden, kunt u contact opnemen met de afdeling Customer Support.

Per 23 maart 2021 is SYNLAB Analytics & Services B.V. overgegaan naar de nieuwe naam SGS Environmental Analytics B.V. Alle erkenningen van SYNLAB Analytics & Services B.V blijven van kracht en zijn/worden omgezet naar SGS Environmental Analytics B.V.

Wij vertrouwen er op u met deze informatie van dienst te zijn.

Hoogachtend,

Jaap-Willem Hutter
Technical Director

SGS Environmental Analytics B.V. IS GEACCREDITEERD VOLGENS DE DOOR DE RAAD VOOR ACCREDITATIE GESTELDE CRITERIA VOOR TESTLABORATORIA CONFORM EN ISO/IEC 17025:2017 ONDER NR. L 028

AL ONZE WERKZAAMHEDEN WORDEN UITGEVOERD ONDER DE ALGEMENE VOORWAARDEN GEDEPONEERD BIJ DE KAMER VAN KOOPHANDEL EN FABRIEKEN TE ROTTERDAM INSCHRIJVING HANDELSREGISTER: KVK ROTTERDAM 24265286

Analyserapport

Sweco Eindhoven
Harry van den Bergh

Projectnaam	21.1041 aanbesteding Tennet trace Boxmeer-Venray - 002.813.20	Orderdatum	28-03-2022
Projectnummer	51006816	Startdatum	28-03-2022
Rapportnummer	13645350 - 1	Rapportagedatum	05-04-2022

Nummer	Monstersoort	Monsterspecificatie
001	Waterbodem (AS3000)	V69-wb01 sw-231 (15-30) sw-232 (20-30) sw-233 (15-25) sw-234 (20-25) sw-235 (15-25) sw-236 (20-30) sw-237 (20-25) sw-238 (15-25) sw-239 (15-20) sw-240 (10-15)

Analyse	Eenheid	Q	001
monster voorbehandeling		S	Ja
droge stof	gew.-%	S	48.0
gewicht artefacten	g	S	0
aard van de artefacten	-	S	geen
organische stof (gloeiverlies)	% vd DS	S	8.8
gloeirest	% vd DS		90.9
KORRELGROOTTEVERDELING			
min. delen <2um	% vd DS	S	4.1
METALEN			
barium	mg/kgds	S	66
cadmium	mg/kgds	S	0.66
kobalt	mg/kgds	S	4.1
koper	mg/kgds	S	21
kwik	mg/kgds	S	<0.05
lood	mg/kgds	S	<10
molybdeen	mg/kgds	S	<1.5
nikkel	mg/kgds	S	25
zink	mg/kgds	S	39
POLYCYCLISCHE AROMATISCHE KOOLWATERSTOFFEN			
naftaleen	mg/kgds	S	<0.03
fenantreen	mg/kgds	S	<0.03
antraceen	mg/kgds	S	<0.03
fluoranteen	mg/kgds	S	0.04
benzo(a)antraceen	mg/kgds	S	<0.03
chryseen	mg/kgds	S	<0.03
benzo(k)fluoranteen	mg/kgds	S	<0.03
benzo(a)pyreen	mg/kgds	S	<0.03
benzo(ghi)peryleen	mg/kgds	S	0.04 [1)]
indeno(1,2,3-cd)pyreen	mg/kgds	S	<0.03
pak-totaal (10 van VROM) (0.7 factor)	mg/kgds	S	0.248 [2)]
POLYCHLOORBIFENYLEN (PCB)			
PCB 28	µg/kgds	S	1.1 [3)]
PCB 52	µg/kgds	S	<1
PCB 101	µg/kgds	S	<1
PCB 118	µg/kgds	S	<1
PCB 138	µg/kgds	S	<1
PCB 153	µg/kgds	S	<1
PCB 180	µg/kgds	S	<1
som PCB (7) (0.7 factor)	µg/kgds	S	5.3 [2)]

De met S gemerkte analyses zijn geaccrediteerd en vallen onder de AS3000-erkenning.

Paraaf :

SGS Environmental Analytics B.V. IS GEACCREDITEERD VOLGENS DE DOOR DE RAAD VOOR ACCREDITATIE GESTELDE CRITERIA VOOR TESTLABORATORIA CONFORM EN ISO/IEC 17025:2017 ONDER NR. L 028

AL ONZE WERKZAAMHEDEN WORDEN UITGEVOERD ONDER DE ALGEMENE VOORWAARDEN GEDEPONEERD BIJ DE KAMER VAN KOOPHANDEL EN FABRIEKEN TE ROTTERDAM INSCHRIJVING HANDELSREGISTER: KVK ROTTERDAM 24265286

Analyserapport

Sweco Eindhoven
Harry van den Bergh

Projectnaam	21.1041 aanbesteding Tennet trace Boxmeer-Venray - 002.813.20	Orderdatum	28-03-2022
Projectnummer	51006816	Startdatum	28-03-2022
Rapportnummer	13645350 - 1	Rapportagedatum	05-04-2022

Nummer	Monstersoort	Monsterspecificatie
001	Waterbodem (AS3000)	V69-wb01 sw-231 (15-30) sw-232 (20-30) sw-233 (15-25) sw-234 (20-25) sw-235 (15-25) sw-236 (20-30) sw-237 (20-25) sw-238 (15-25) sw-239 (15-20) sw-240 (10-15)

Analyse	Eenheid	Q	001
MINERALE OLIE			
fractie C10-C12	mg/kgds		<5
fractie C12-C22	mg/kgds		5
fractie C22-C30	mg/kgds		19
fractie C30-C40	mg/kgds		6
totaal olie C10 - C40	mg/kgds	S	<35
PER- EN POLYFLUORALKYLSTOFFEN			
PFBA (perfluorbutaanzuur)	µg/kgds	Q	<0.1
PFPeA (perfluorpentaanzuur)	µg/kgds	Q	<0.1
PFHxA (perfluorhexaanzuur)	µg/kgds	Q	<0.1
PFHpA (perfluorheptaanzuur)	µg/kgds	Q	<0.1
PFOA lineair (perfluoroctaanzuur)	µg/kgds	Q	<0.1
PFOA vertakt (perfluoroctaanzuur)	µg/kgds	Q	<0.1
som PFOA (0.7 factor)	µg/kgds	Q	0.1
PFNA (perfluornonaanzuur)	µg/kgds	Q	<0.1
PFDA (perfluordecaanzuur)	µg/kgds	Q	<0.1
PFUnDA (perfluorundecaanzuur)	µg/kgds	Q	<0.1
PFDoDA (perfluordodecaanzuur)	µg/kgds	Q	<0.1
PFTrDA (perfluortridecaanzuur)	µg/kgds	Q	<0.1
PFTeDA (perfluortetradecaanzuur)	µg/kgds	Q	<0.1
PFHxDA (perfluorhexadecaanzuur)	µg/kgds	Q	<0.1
PFODA (perfluoroctadecaanzuur)	µg/kgds	Q	<0.1
PFBS (perfluorbutaansulfonzuur)	µg/kgds	Q	<0.1
PFPeS (perfluorpentaansulfonzuur)	µg/kgds	Q	<0.1
PFHxS (perfluorhexaansulfonzuur)	µg/kgds	Q	<0.1
PFHpS (perfluorheptaansulfonzuur)	µg/kgds	Q	<0.1
PFOS lineair (perfluoroctaansulfonzuur)	µg/kgds	Q	<0.1
PFOS vertakt (perfluoroctaansulfonzuur)	µg/kgds	Q	<0.1
som PFOS (0.7 factor)	µg/kgds	Q	0.1
PFDS (perfluordecaansulfonzuur)	µg/kgds	Q	<0.1
4:2 FTS (4:2 fluortelomeer sulfonzuur)	µg/kgds	Q	<0.1

De met S gemerkte analyses zijn geaccrediteerd en vallen onder de AS3000-erkenning. De met Q gemerkte analyses zijn geaccrediteerd door de RvA.

Paraaf :

SGS Environmental Analytics B.V. IS GEACCREDITEERD VOLGENS DE DOOR DE RAAD VOOR ACCREDITATIE GESTELDE CRITERIA VOOR TESTLABORATORIA CONFORM EN ISO/IEC 17025:2017 ONDER NR. L 028

AL ONZE WERKZAAMHEDEN WORDEN UITGEVOERD ONDER DE ALGEMENE VOORWAARDEN GEDEPONEERD BIJ DE KAMER VAN KOOPHANDEL EN FABRIEKEN TE ROTTERDAM INSCHRIJVING HANDELSREGISTER: KVK ROTTERDAM 24265286

Analyserapport

Sweco Eindhoven
Harry van den Bergh

Projectnaam	21.1041 aanbesteding Tennet trace Boxmeer-Venray - 002.813.20	Orderdatum	28-03-2022
Projectnummer	51006816	Startdatum	28-03-2022
Rapportnummer	13645350 - 1	Rapportagedatum	05-04-2022

Nummer	Monstersoort	Monsterspecificatie
001	Waterbodem (AS3000)	V69-wb01 sw-231 (15-30) sw-232 (20-30) sw-233 (15-25) sw-234 (20-25) sw-235 (15-25) sw-236 (20-30) sw-237 (20-25) sw-238 (15-25) sw-239 (15-20) sw-240 (10-15)

Analyse	Eenheid	Q	001
6:2 FTS (6:2 fluortelomeer sulfonzuur)	µg/kgds	Q	<0.1
8:2 FTS (8:2 fluortelomeer sulfonzuur)	µg/kgds	Q	<0.1
10:2 FTS (10:2 fluortelomeer sulfonzuur)	µg/kgds	Q	<0.1
MeFOSAA (n-methyl perfluoroctaansulfonamide acetaat)	µg/kgds	Q	<0.1
EtFOSAA (n-ethyl perfluoroctaansulfonamide acetaat)	µg/kgds	Q	<0.1
PFOSA (perfluoroctaansulfonamide)	µg/kgds	Q	<0.1
MeFOSA (n-methyl perfluoroctaansulfonamide)	µg/kgds	Q	<0.1
8:2 DiPAP (8:2 fluortelomeer fosfaat diester)	µg/kgds	Q	<0.1

De met Q gemerkte analyses zijn geaccrediteerd door de RvA.

Paraaf :

SGS Environmental Analytics B.V. IS GEACCREDITEERD VOLGENS DE DOOR DE RAAD VOOR ACCREDITATIE GESTELDE CRITERIA VOOR TESTLABORATORIA CONFORM EN ISO/IEC 17025:2017 ONDER NR. L 028

AL ONZE WERKZAAMHEDEN WORDEN UITGEVOERD ONDER DE ALGEMENE VOORWAARDEN GEDEPONEERD BIJ DE KAMER VAN KOOPHANDEL EN FABRIEKEN TE ROTTERDAM INSCHRIJVING HANDELSREGISTER: KVK ROTTERDAM 24265286

Analyserapport

Sweco Eindhoven
Harry van den Bergh

Projectnaam	21.1041 aanbesteding Tennet trace Boxmeer-Venray - 002.813.20	Orderdatum	28-03-2022
Projectnummer	51006816	Startdatum	28-03-2022
Rapportnummer	13645350 - 1	Rapportagedatum	05-04-2022

Monster beschrijvingen

001	*	De monstervoorbehandeling en analyses zijn uitgevoerd conform Accreditatieschema AS3000, dit geldt alleen voor de analyses die worden gerapporteerd met het "S" kenmerk.

Voetnoten

1	Er zijn componenten aanwezig die een storende invloed hebben op de meting. Om die reden is de onzekerheid in het resultaat vergroot.
2	De sommatie na verrekening van de 0.7 factor voor <-waarden volgens BoToVa.
3	Het resultaat voor PCB 28 is mogelijk valspositief verhoogd door de aanwezigheid van PCB 31.

Paraaf :

SGS Environmental Analytics B.V. IS GEACCREDITEERD VOLGENS DE DOOR DE RAAD VOOR ACCREDITATIE GESTELDE CRITERIA VOOR TESTLABORATORIA CONFORM EN ISO/IEC 17025:2017 ONDER NR. L 028

AL ONZE WERKZAAMHEDEN WORDEN UITGEVOERD ONDER DE ALGEMENE VOORWAARDEN GEDEPONEERD BIJ DE KAMER VAN KOOPHANDEL EN FABRIEKEN TE ROTTERDAM INSCHRIJVING HANDELSREGISTER: KVK ROTTERDAM 24265286

Analyserapport

Sweco Eindhoven
Harry van den Bergh

Projectnaam	21.1041 aanbesteding Tennet trace Boxmeer-Venray - 002.813.20	Orderdatum	28-03-2022
Projectnummer	51006816	Startdatum	28-03-2022
Rapportnummer	13645350 - 1	Rapportagedatum	05-04-2022

Analyse	Monstersoort	Relatie tot norm
monster voorbehandeling	Waterbodem (AS3000)	waterbodem: conform NEN 5719. Waterbodem (AS3000): conform AS3000 en conform NEN 5719
droge stof	Waterbodem (AS3000)	Waterbodem: NEN-EN 15934. AS3000-waterbodem: AS3210-1 en NEN-EN 15934
gewicht artefacten	Waterbodem (AS3000)	Conform AS3000
aard van de artefacten	Waterbodem (AS3000)	Idem
organische stof (gloeiverlies)	Waterbodem (AS3000)	AS3210-2 en NEN 5754
gloeirest	Waterbodem (AS3000)	Gloeirest bepaling is gelijkwaardig aan NEN-EN 12879
min. delen <2um	Waterbodem (AS3000)	AS3210-3
barium	Waterbodem (AS3000)	AS3210-4 en NEN-EN-ISO 17294-2 (ontsluiting NEN 6961)
cadmium	Waterbodem (AS3000)	Idem
kobalt	Waterbodem (AS3000)	Idem
koper	Waterbodem (AS3000)	Idem
kwik	Waterbodem (AS3000)	Idem
lood	Waterbodem (AS3000)	Idem
molybdeen	Waterbodem (AS3000)	Idem
nikkel	Waterbodem (AS3000)	Idem
zink	Waterbodem (AS3000)	Idem
naftaleen	Waterbodem (AS3000)	AS3210-5
fenantreen	Waterbodem (AS3000)	Idem
antraceen	Waterbodem (AS3000)	Idem
fluoranteen	Waterbodem (AS3000)	Idem
benzo(a)antraceen	Waterbodem (AS3000)	Idem
chryseen	Waterbodem (AS3000)	Idem
benzo(k)fluoranteen	Waterbodem (AS3000)	Idem
benzo(a)pyreen	Waterbodem (AS3000)	Idem
benzo(ghi)peryleen	Waterbodem (AS3000)	Idem
indeno(1,2,3-cd)pyreen	Waterbodem (AS3000)	Idem
pak-totaal (10 van VROM) (0.7 factor)	Waterbodem (AS3000)	Idem
PCB 28	Waterbodem (AS3000)	AS3210-7
PCB 52	Waterbodem (AS3000)	Idem
PCB 101	Waterbodem (AS3000)	Idem
PCB 118	Waterbodem (AS3000)	Idem
PCB 138	Waterbodem (AS3000)	Idem
PCB 153	Waterbodem (AS3000)	Idem
PCB 180	Waterbodem (AS3000)	Idem
som PCB (7) (0.7 factor)	Waterbodem (AS3000)	Idem
totaal olie C10 - C40	Waterbodem (AS3000)	AS3210-6 en NEN-EN-ISO 16703
PFBA (perfluorbutaanzuur)	Waterbodem (AS3000)	Eigen methode
PFPeA (perfluorpentaanzuur)	Waterbodem (AS3000)	Idem
PFHxA (perfluorhexaanzuur)	Waterbodem (AS3000)	Idem
PFHpA (perfluorheptaanzuur)	Waterbodem (AS3000)	Idem
PFOA lineair (perfluoroctaanzuur)	Waterbodem (AS3000)	Idem
PFOA vertakt (perfluoroctaanzuur)	Waterbodem (AS3000)	Idem
som PFOA (0.7 factor)	Waterbodem (AS3000)	Idem

Paraaf :

SGS Environmental Analytics B.V. IS GEACCREDITEERD VOLGENS DE DOOR DE RAAD VOOR ACCREDITATIE GESTELDE CRITERIA VOOR TESTLABORATORIA CONFORM EN ISO/IEC 17025:2017 ONDER NR. L 028

AL ONZE WERKZAAMHEDEN WORDEN UITGEVOERD ONDER DE ALGEMENE VOORWAARDEN GEDEPONEERD BIJ DE KAMER VAN KOOPHANDEL EN FABRIEKEN TE ROTTERDAM INSCHRIJVING HANDELSREGISTER: KVK ROTTERDAM 24265286

Analyserapport

Sweco Eindhoven
Harry van den Bergh

Projectnaam	21.1041 aanbesteding Tennet trace Boxmeer-Venray - 002.813.20	Orderdatum	28-03-2022
Projectnummer	51006816	Startdatum	28-03-2022
Rapportnummer	13645350 - 1	Rapportagedatum	05-04-2022

Analyse	Monstersoort	Relatie tot norm
PFNA (perfluornonaanzuur)	Waterbodem (AS3000)	Idem
PFDA (perfluordecaanzuur)	Waterbodem (AS3000)	Idem
PFUnDA (perfluorundecaanzuur)	Waterbodem (AS3000)	Idem
PFDoDA (perfluordodecaanzuur)	Waterbodem (AS3000)	Idem
PFTrDA (perfluortridecaanzuur)	Waterbodem (AS3000)	Idem
PFTeDA (perfluortetradecaanzuur)	Waterbodem (AS3000)	Idem
PFHxDA (perfluorhexadecaanzuur)	Waterbodem (AS3000)	Idem
PFODA (perfluoroctadecaanzuur)	Waterbodem (AS3000)	Idem
PFBS (perfluorbutaansulfonzuur)	Waterbodem (AS3000)	Idem
PFPeS (perfluorpentaansulfonzuur)	Waterbodem (AS3000)	Idem
PFHxS (perfluorhexaansulfonzuur)	Waterbodem (AS3000)	Idem
PFHpS (perfluorheptaansulfonzuur)	Waterbodem (AS3000)	Idem
PFOS lineair (perfluoroctaansulfonzuur)	Waterbodem (AS3000)	Idem
PFOS vertakt (perfluoroctaansulfonzuur)	Waterbodem (AS3000)	Idem
som PFOS (0.7 factor)	Waterbodem (AS3000)	Idem
PFDS (perfluordecaansulfonzuur)	Waterbodem (AS3000)	Idem
4:2 FTS (4:2 fluortelomeer sulfonzuur)	Waterbodem (AS3000)	Idem
6:2 FTS (6:2 fluortelomeer sulfonzuur)	Waterbodem (AS3000)	Idem
8:2 FTS (8:2 fluortelomeer sulfonzuur)	Waterbodem (AS3000)	Idem
10:2 FTS (10:2 fluortelomeer sulfonzuur)	Waterbodem (AS3000)	Idem
MeFOSAA (n-methyl perfluoroctaansulfonamide acetaat)	Waterbodem (AS3000)	Idem
EtFOSAA (n-ethyl perfluoroctaansulfonamide acetaat)	Waterbodem (AS3000)	Idem
PFOSA (perfluoroctaansulfonamide)	Waterbodem (AS3000)	Idem
MeFOSA (n-methyl perfluoroctaansulfonamide)	Waterbodem (AS3000)	Idem
8:2 DiPAP (8:2 fluortelomeer fosfaat diester)	Waterbodem (AS3000)	Idem

Monster	Barcode	Aanlevering	Monstername	Verpakking
001	J1044052	28-03-2022	28-03-2022	ALC264
001	J1044060	28-03-2022	28-03-2022	ALC264
001	J1044050	28-03-2022	28-03-2022	ALC264
001	J1044057	28-03-2022	28-03-2022	ALC264
001	J1044071	28-03-2022	28-03-2022	ALC264
001	J1044063	28-03-2022	28-03-2022	ALC264
001	J1044073	28-03-2022	28-03-2022	ALC264

Paraaf :

SGS Environmental Analytics B.V. IS GEACCREDITEERD VOLGENS DE DOOR DE RAAD VOOR ACCREDITATIE GESTELDE CRITERIA VOOR TESTLABORATORIA CONFORM EN ISO/IEC 17025:2017 ONDER NR. L 028

AL ONZE WERKZAAMHEDEN WORDEN UITGEVOERD ONDER DE ALGEMENE VOORWAARDEN GEDEPONEERD BIJ DE KAMER VAN KOOPHANDEL EN FABRIEKEN TE ROTTERDAM INSCHRIJVING HANDELSREGISTER: KVK ROTTERDAM 24265286

Analyserapport

Sweco Eindhoven
Harry van den Bergh

Projectnaam	21.1041 aanbesteding Tennet trace Boxmeer-Venray - 002.813.20	Orderdatum	28-03-2022
Projectnummer	51006816	Startdatum	28-03-2022
Rapportnummer	13645350 - 1	Rapportagedatum	05-04-2022

Monster	Barcode	Aanlevering	Monstername	Verpakking
001	J1044064	28-03-2022	28-03-2022	ALC264
001	J1044068	28-03-2022	28-03-2022	ALC264
001	J1044070	28-03-2022	28-03-2022	ALC264

Paraaf :

SGS Environmental Analytics B.V. IS GEACCREDITEERD VOLGENS DE DOOR DE RAAD VOOR ACCREDITATIE GESTELDE CRITERIA VOOR TESTLABORATORIA CONFORM EN ISO/IEC 17025:2017 ONDER NR. L 028

AL ONZE WERKZAAMHEDEN WORDEN UITGEVOERD ONDER DE ALGEMENE VOORWAARDEN GEDEPONEERD BIJ DE KAMER VAN KOOPHANDEL EN FABRIEKEN TE ROTTERDAM INSCHRIJVING HANDELSREGISTER: KVK ROTTERDAM 24265286

Analyserapport

Sweco Eindhoven
Harry van den Bergh

Projectnaam	21.1041 aanbesteding Tennet trace Boxmeer-Venray - 002.813.20	Orderdatum	28-03-2022
Projectnummer	51006816	Startdatum	28-03-2022
Rapportnummer	13645350 - 1	Rapportagedatum	05-04-2022

Monsternummer:	001
Monster beschrijvingen	V69-wb01 sw-231 (15-30) sw-232 (20-30) sw-233 (15-25) sw-234 (20-25) sw-235 (15-25) sw-236 (20-30) sw-237 (20-25) sw-238 (15-25) sw-239 (15-20) sw-240 (10-15)

Karakterisering naar alkaantraject

benzine	C9-C14
kerosine en petroleum	C10-C16
diesel en gasolie	C10-C28
motorolie	C20-C36
stookolie	C10-C36

De C10 en C40 pieken zijn toegevoegd door het laboratorium en worden gebruikt als interne standaard.

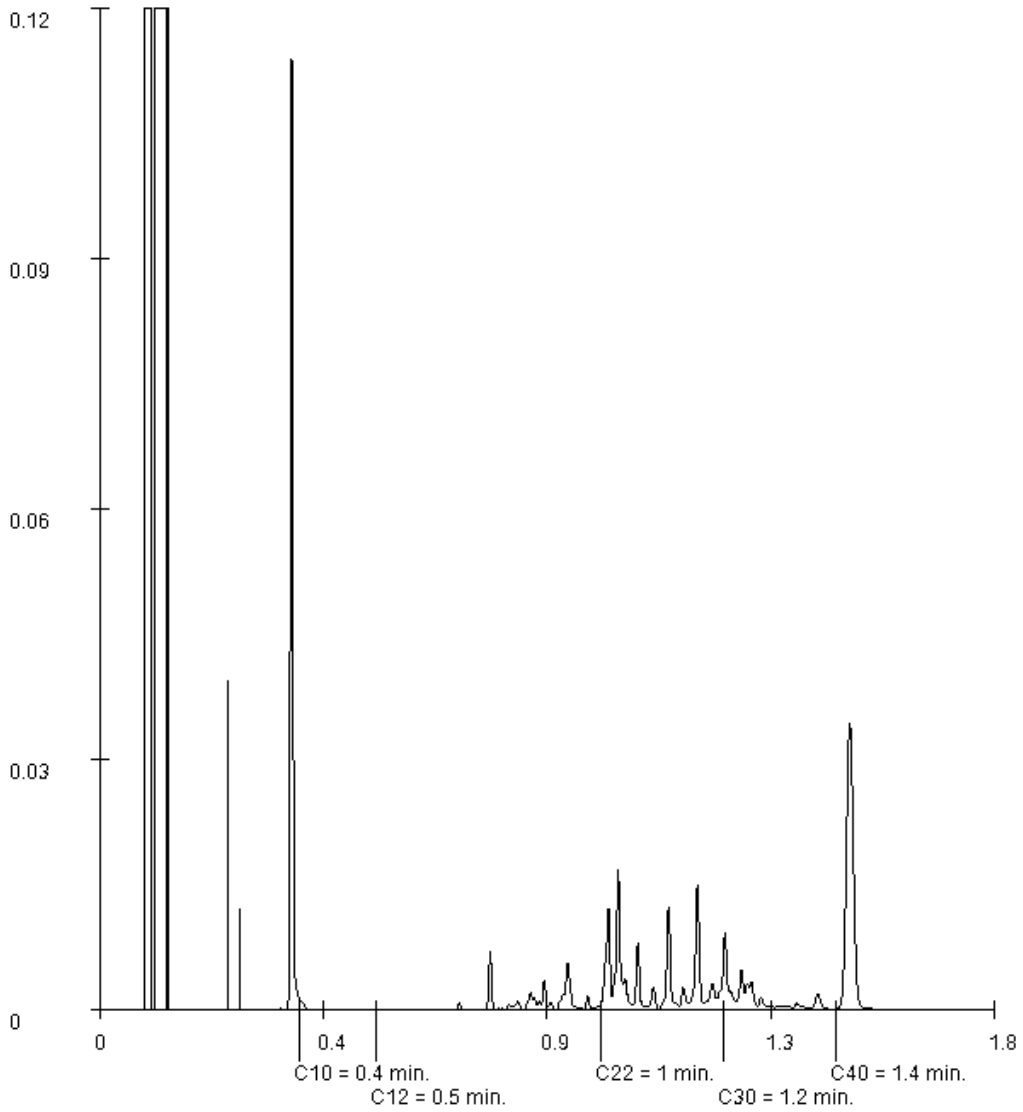

Paraaf :

SGS Environmental Analytics B.V. IS GEACCREDITEERD VOLGENS DE DOOR DE RAAD VOOR ACCREDITATIE GESTELDE CRITERIA VOOR TESTLABORATORIA CONFORM EN ISO/IEC 17025:2017 ONDER NR. L 028

AL ONZE WERKZAAMHEDEN WORDEN UITGEVOERD ONDER DE ALGEMENE VOORWAARDEN GEDEPONEERD BIJ DE KAMER VAN KOOPHANDEL EN FABRIEKEN TE ROTTERDAM INSCHRIJVING HANDELSREGISTER: KVK ROTTERDAM 24265286

SGS Environmental Analytics B.V.
Correspondentieadres
Steenhouwerstraat 15 · 3194 AG Rotterdam
Tel.: +31 (0)10 231 47 00 · Fax: +31 (0)10 416 30 34
www.sgs.com/analytics-nl

Analyserapport

Sweco Eindhoven
Harry van den Bergh
Postbus 1265
5602BG EINDHOVEN

Uw projectnaam	: 21.1041 aanbesteding Tennet trace Boxmeer-Venray - 002.813.20
Uw projectnummer	: 51006816
SGS rapportnummer	: 13646139, versienummer: 1.
Rapport-verificatienummer	: PSIDD68P

Rotterdam, 05-04-2022

Geachte heer/mevrouw,

Hierbij ontvangt u de analyse resultaten van het laboratoriumonderzoek ten behoeve van uw project 51006816. Het onderzoek werd uitgevoerd conform uw opdracht. De gerapporteerde resultaten hebben uitsluitend betrekking op de door SGS geteste monsters en zoals door SGS ontvangen zijn. De door u aangegeven omschrijvingen voor de monsters, het project en de monsternamedatum (indien aangeleverd) zijn overgenomen in dit analyserapport. SGS is niet verantwoordelijk voor de gegevens verstrekt door de opdrachtgever.

Het onderzoek is uitgevoerd door SGS Environmental Analytics B.V., gevestigd aan de Steenhouwerstraat 15 in Rotterdam (NL). Indien het onderzoek is uitgevoerd door derden is dit in het rapport aangegeven.

Dit analyserapport bestaat inclusief bijlagen uit 9 pagina's. In geval van een versienummer van '2' of hoger vervallen de voorgaande versies. Alle bijlagen maken onlosmakelijk onderdeel uit van het rapport. Alleen vermenigvuldiging van het hele rapport is toegestaan.

Voor meer informatie, omtrent bijvoorbeeld meetonzekerheid of gebruikte analysemethoden, kunt u contact opnemen met de afdeling Customer Support.

Per 23 maart 2021 is SYNLAB Analytics & Services B.V. overgegaan naar de nieuwe naam SGS Environmental Analytics B.V. Alle erkenningen van SYNLAB Analytics & Services B.V blijven van kracht en zijn/worden omgezet naar SGS Environmental Analytics B.V.

Wij vertrouwen er op u met deze informatie van dienst te zijn.

Hoogachtend,

Jaap-Willem Hutter
Technical Director

SGS Environmental Analytics B.V. IS GEACCREDITEERD VOLGENS DE DOOR DE RAAD VOOR ACCREDITATIE GESTELDE CRITERIA VOOR TESTLABORATORIA CONFORM EN ISO/IEC 17025:2017 ONDER NR. L 028

AL ONZE WERKZAAMHEDEN WORDEN UITGEVOERD ONDER DE ALGEMENE VOORWAARDEN GEDEPONEERD BIJ DE KAMER VAN KOOPHANDEL EN FABRIEKEN TE ROTTERDAM INSCHRIJVING HANDELSREGISTER: KVK ROTTERDAM 24265286

Analyserapport

Sweco Eindhoven
Harry van den Bergh

Projectnaam	21.1041 aanbesteding Tennet trace Boxmeer-Venray - 002.813.20	Orderdatum	29-03-2022
Projectnummer	51006816	Startdatum	29-03-2022
Rapportnummer	13646139 - 1	Rapportagedatum	05-04-2022

Nummer	Monstersoort	Monsterspecificatie
001	Waterbodem (AS3000)	V66-wb01 sw-241 (20-25) sw-242 (20-30) sw-243 (20-30) sw-244 (15-25) sw-245 (20-30) sw-246 (20-23) sw-247 (20-25) sw-248 (20-25) sw-249 (20-30) sw-250 (20-30)

Analyse	Eenheid	Q	001
monster voorbehandeling		S	Ja
droge stof	gew.-%	S	43.0
gewicht artefacten	g	S	0
aard van de artefacten	-	S	geen
organische stof (gloeiverlies)	% vd DS	S	11.7
gloeirest	% vd DS		87.9
KORRELGROOTTEVERDELING			
min. delen <2um	% vd DS	S	6.0
METALEN			
barium	mg/kgds	S	<20
cadmium	mg/kgds	S	0.56
kobalt	mg/kgds	S	<1.5
koper	mg/kgds	S	12
kwik	mg/kgds	S	0.05
lood	mg/kgds	S	16
molybdeen	mg/kgds	S	<1.5
nikkel	mg/kgds	S	3.6
zink	mg/kgds	S	39
POLYCYCLISCHE AROMATISCHE KOOLWATERSTOFFEN			
naftaleen	mg/kgds	S	<0.03
fenantreen	mg/kgds	S	0.04
antraceen	mg/kgds	S	<0.03
fluoranteen	mg/kgds	S	0.13
benzo(a)antraceen	mg/kgds	S	0.05
chryseen	mg/kgds	S	0.05
benzo(k)fluoranteen	mg/kgds	S	0.04
benzo(a)pyreen	mg/kgds	S	0.05
benzo(ghi)peryleen	mg/kgds	S	0.06 [1)]
indeno(1,2,3-cd)pyreen	mg/kgds	S	0.07 [1)]
pak-totaal (10 van VROM) (0.7 factor)	mg/kgds	S	0.532 [2)]
POLYCHLOORBIFENYLEN (PCB)			
PCB 28	µg/kgds	S	<1
PCB 52	µg/kgds	S	<1
PCB 101	µg/kgds	S	<1
PCB 118	µg/kgds	S	<1
PCB 138	µg/kgds	S	<1
PCB 153	µg/kgds	S	<1
PCB 180	µg/kgds	S	<1
som PCB (7) (0.7 factor)	µg/kgds	S	4.9 [2)]

De met S gemerkte analyses zijn geaccrediteerd en vallen onder de AS3000-erkenning.

Paraaf :

SGS Environmental Analytics B.V. IS GEACCREDITEERD VOLGENS DE DOOR DE RAAD VOOR ACCREDITATIE GESTELDE CRITERIA VOOR TESTLABORATORIA CONFORM EN ISO/IEC 17025:2017 ONDER NR. L 028

AL ONZE WERKZAAMHEDEN WORDEN UITGEVOERD ONDER DE ALGEMENE VOORWAARDEN GEDEPONEERD BIJ DE KAMER VAN KOOPHANDEL EN FABRIEKEN TE ROTTERDAM INSCHRIJVING HANDELSREGISTER: KVK ROTTERDAM 24265286

Analyserapport

Sweco Eindhoven
Harry van den Bergh

Projectnaam	21.1041 aanbesteding Tennet trace Boxmeer-Venray - 002.813.20	Orderdatum	29-03-2022
Projectnummer	51006816	Startdatum	29-03-2022
Rapportnummer	13646139 - 1	Rapportagedatum	05-04-2022

Nummer	Monstersoort	Monsterspecificatie
001	Waterbodem (AS3000)	V66-wb01 sw-241 (20-25) sw-242 (20-30) sw-243 (20-30) sw-244 (15-25) sw-245 (20-30) sw-246 (20-23) sw-247 (20-25) sw-248 (20-25) sw-249 (20-30) sw-250 (20-30)

Analyse	Eenheid	Q	001
MINERALE OLIE			
fractie C10-C12	mg/kgds		<5
fractie C12-C22	mg/kgds		7
fractie C22-C30	mg/kgds		27
fractie C30-C40	mg/kgds		13
totaal olie C10 - C40	mg/kgds	S	48
PER- EN POLYFLUORALKYLSTOFFEN			
PFBA (perfluorbutaanzuur)	µg/kgds	Q	<0.1
PFPeA (perfluorpentaanzuur)	µg/kgds	Q	<0.1
PFHxA (perfluorhexaanzuur)	µg/kgds	Q	<0.1
PFHpA (perfluorheptaanzuur)	µg/kgds	Q	<0.1
PFOA lineair (perfluoroctaanzuur)	µg/kgds	Q	<0.1
PFOA vertakt (perfluoroctaanzuur)	µg/kgds	Q	<0.1
som PFOA (0.7 factor)	µg/kgds	Q	0.1
PFNA (perfluornonaanzuur)	µg/kgds	Q	<0.1
PFDA (perfluordecaanzuur)	µg/kgds	Q	<0.1
PFUnDA (perfluorundecaanzuur)	µg/kgds	Q	<0.1
PFDoDA (perfluordodecaanzuur)	µg/kgds	Q	<0.1
PFTrDA (perfluortridecaanzuur)	µg/kgds	Q	<0.1
PFTeDA (perfluortetradecaanzuur)	µg/kgds	Q	<0.1
PFHxDA (perfluorhexadecaanzuur)	µg/kgds	Q	<0.1
PFODA (perfluoroctadecaanzuur)	µg/kgds	Q	<0.1
PFBS (perfluorbutaansulfonzuur)	µg/kgds	Q	<0.1
PFPeS (perfluorpentaansulfonzuur)	µg/kgds	Q	<0.1
PFHxS (perfluorhexaansulfonzuur)	µg/kgds	Q	<0.1
PFHpS (perfluorheptaansulfonzuur)	µg/kgds	Q	<0.1
PFOS lineair (perfluoroctaansulfonzuur)	µg/kgds	Q	<0.1
PFOS vertakt (perfluoroctaansulfonzuur)	µg/kgds	Q	<0.1
som PFOS (0.7 factor)	µg/kgds	Q	0.1
PFDS (perfluordecaansulfonzuur)	µg/kgds	Q	<0.1
4:2 FTS (4:2 fluortelomeer sulfonzuur)	µg/kgds	Q	<0.1

De met S gemerkte analyses zijn geaccrediteerd en vallen onder de AS3000-erkenning. De met Q gemerkte analyses zijn geaccrediteerd door de RvA.

Paraaf :

SGS Environmental Analytics B.V. IS GEACCREDITEERD VOLGENS DE DOOR DE RAAD VOOR ACCREDITATIE GESTELDE CRITERIA VOOR TESTLABORATORIA CONFORM EN ISO/IEC 17025:2017 ONDER NR. L 028

AL ONZE WERKZAAMHEDEN WORDEN UITGEVOERD ONDER DE ALGEMENE VOORWAARDEN GEDEPONEERD BIJ DE KAMER VAN KOOPHANDEL EN FABRIEKEN TE ROTTERDAM INSCHRIJVING HANDELSREGISTER: KVK ROTTERDAM 24265286

Analyserapport

Sweco Eindhoven
Harry van den Bergh

Projectnaam	21.1041 aanbesteding Tennet trace Boxmeer-Venray - 002.813.20	Orderdatum	29-03-2022
Projectnummer	51006816	Startdatum	29-03-2022
Rapportnummer	13646139 - 1	Rapportagedatum	05-04-2022

Nummer	Monstersoort	Monsterspecificatie
001	Waterbodem (AS3000)	V66-wb01 sw-241 (20-25) sw-242 (20-30) sw-243 (20-30) sw-244 (15-25) sw-245 (20-30) sw-246 (20-23) sw-247 (20-25) sw-248 (20-25) sw-249 (20-30) sw-250 (20-30)

Analyse	Eenheid	Q	001
6:2 FTS (6:2 fluortelomeer sulfonzuur)	µg/kgds	Q	<0.1
8:2 FTS (8:2 fluortelomeer sulfonzuur)	µg/kgds	Q	<0.1
10:2 FTS (10:2 fluortelomeer sulfonzuur)	µg/kgds	Q	<0.1
MeFOSAA (n-methyl perfluoroctaansulfonamide acetaat)	µg/kgds	Q	0.4
EtFOSAA (n-ethyl perfluoroctaansulfonamide acetaat)	µg/kgds	Q	0.3
PFOSA (perfluoroctaansulfonamide)	µg/kgds	Q	<0.1
MeFOSA (n-methyl perfluoroctaansulfonamide)	µg/kgds	Q	<0.1
8:2 DiPAP (8:2 fluortelomeer fosfaat diester)	µg/kgds	Q	<0.1

De met Q gemerkte analyses zijn geaccrediteerd door de RvA.

Paraaf :

SGS Environmental Analytics B.V. IS GEACCREDITEERD VOLGENS DE DOOR DE RAAD VOOR ACCREDITATIE GESTELDE CRITERIA VOOR TESTLABORATORIA CONFORM EN ISO/IEC 17025:2017 ONDER NR. L 028

AL ONZE WERKZAAMHEDEN WORDEN UITGEVOERD ONDER DE ALGEMENE VOORWAARDEN GEDEPONEERD BIJ DE KAMER VAN KOOPHANDEL EN FABRIEKEN TE ROTTERDAM INSCHRIJVING HANDELSREGISTER: KVK ROTTERDAM 24265286

Analyserapport

Sweco Eindhoven
Harry van den Bergh

Projectnaam	21.1041 aanbesteding Tennet trace Boxmeer-Venray - 002.813.20	Orderdatum	29-03-2022
Projectnummer	51006816	Startdatum	29-03-2022
Rapportnummer	13646139 - 1	Rapportagedatum	05-04-2022

Monster beschrijvingen

001	*	De monstervoorbehandeling en analyses zijn uitgevoerd conform Accreditatieschema AS3000, dit geldt alleen voor de analyses die worden gerapporteerd met het "S" kenmerk.

Voetnoten

1	Er zijn componenten aanwezig die een storende invloed hebben op de meting. Om die reden is de onzekerheid in het resultaat vergroot.
2	De sommatie na verrekening van de 0.7 factor voor <-waarden volgens BoToVa.

Paraaf :

SGS Environmental Analytics B.V. IS GEACCREDITEERD VOLGENS DE DOOR DE RAAD VOOR ACCREDITATIE GESTELDE CRITERIA VOOR TESTLABORATORIA CONFORM EN ISO/IEC 17025:2017 ONDER NR. L 028

AL ONZE WERKZAAMHEDEN WORDEN UITGEVOERD ONDER DE ALGEMENE VOORWAARDEN GEDEPONEERD BIJ DE KAMER VAN KOOPHANDEL EN FABRIEKEN TE ROTTERDAM INSCHRIJVING HANDELSREGISTER: KVK ROTTERDAM 24265286

Analyserapport

Sweco Eindhoven
Harry van den Bergh

Projectnaam	21.1041 aanbesteding Tennet trace Boxmeer-Venray - 002.813.20	Orderdatum	29-03-2022
Projectnummer	51006816	Startdatum	29-03-2022
Rapportnummer	13646139 - 1	Rapportagedatum	05-04-2022

Analyse	Monstersoort	Relatie tot norm
monster voorbehandeling	Waterbodem (AS3000)	waterbodem: conform NEN 5719. Waterbodem (AS3000): conform AS3000 en conform NEN 5719
droge stof	Waterbodem (AS3000)	Waterbodem: NEN-EN 15934. AS3000-waterbodem: AS3210-1 en NEN-EN 15934
gewicht artefacten	Waterbodem (AS3000)	Conform AS3000
aard van de artefacten	Waterbodem (AS3000)	Idem
organische stof (gloeiverlies)	Waterbodem (AS3000)	AS3210-2 en NEN 5754
gloeirest	Waterbodem (AS3000)	Gloeirest bepaling is gelijkwaardig aan NEN-EN 12879
min. delen <2um	Waterbodem (AS3000)	AS3210-3
barium	Waterbodem (AS3000)	AS3210-4 en NEN-EN-ISO 17294-2 (ontsluiting NEN 6961)
cadmium	Waterbodem (AS3000)	Idem
kobalt	Waterbodem (AS3000)	Idem
koper	Waterbodem (AS3000)	Idem
kwik	Waterbodem (AS3000)	Idem
lood	Waterbodem (AS3000)	Idem
molybdeen	Waterbodem (AS3000)	Idem
nikkel	Waterbodem (AS3000)	Idem
zink	Waterbodem (AS3000)	Idem
naftaleen	Waterbodem (AS3000)	AS3210-5
fenantreen	Waterbodem (AS3000)	Idem
antraceen	Waterbodem (AS3000)	Idem
fluoranteen	Waterbodem (AS3000)	Idem
benzo(a)antraceen	Waterbodem (AS3000)	Idem
chryseen	Waterbodem (AS3000)	Idem
benzo(k)fluoranteen	Waterbodem (AS3000)	Idem
benzo(a)pyreen	Waterbodem (AS3000)	Idem
benzo(ghi)peryleen	Waterbodem (AS3000)	Idem
indeno(1,2,3-cd)pyreen	Waterbodem (AS3000)	Idem
pak-totaal (10 van VROM) (0.7 factor)	Waterbodem (AS3000)	Idem
PCB 28	Waterbodem (AS3000)	AS3210-7
PCB 52	Waterbodem (AS3000)	Idem
PCB 101	Waterbodem (AS3000)	Idem
PCB 118	Waterbodem (AS3000)	Idem
PCB 138	Waterbodem (AS3000)	Idem
PCB 153	Waterbodem (AS3000)	Idem
PCB 180	Waterbodem (AS3000)	Idem
som PCB (7) (0.7 factor)	Waterbodem (AS3000)	Idem
totaal olie C10 - C40	Waterbodem (AS3000)	AS3210-6 en NEN-EN-ISO 16703
PFBA (perfluorbutaanzuur)	Waterbodem (AS3000)	Eigen methode
PFPeA (perfluorpentaanzuur)	Waterbodem (AS3000)	Idem
PFHxA (perfluorhexaanzuur)	Waterbodem (AS3000)	Idem
PFHpA (perfluorheptaanzuur)	Waterbodem (AS3000)	Idem
PFOA lineair (perfluoroctaanzuur)	Waterbodem (AS3000)	Idem
PFOA vertakt (perfluoroctaanzuur)	Waterbodem (AS3000)	Idem
som PFOA (0.7 factor)	Waterbodem (AS3000)	Idem

Paraaf :

SGS Environmental Analytics B.V. IS GEACCREDITEERD VOLGENS DE DOOR DE RAAD VOOR ACCREDITATIE GESTELDE CRITERIA VOOR TESTLABORATORIA CONFORM EN ISO/IEC 17025:2017 ONDER NR. L 028

AL ONZE WERKZAAMHEDEN WORDEN UITGEVOERD ONDER DE ALGEMENE VOORWAARDEN GEDEPONEERD BIJ DE KAMER VAN KOOPHANDEL EN FABRIEKEN TE ROTTERDAM INSCHRIJVING HANDELSREGISTER: KVK ROTTERDAM 24265286

Analyserapport

Sweco Eindhoven
Harry van den Bergh

Projectnaam	21.1041 aanbesteding Tennet trace Boxmeer-Venray - 002.813.20	Orderdatum	29-03-2022
Projectnummer	51006816	Startdatum	29-03-2022
Rapportnummer	13646139 - 1	Rapportagedatum	05-04-2022

Analyse	Monstersoort	Relatie tot norm
PFNA (perfluornonaanzuur)	Waterbodem (AS3000)	Idem
PFDA (perfluordecaanzuur)	Waterbodem (AS3000)	Idem
PFUnDA (perfluorundecaanzuur)	Waterbodem (AS3000)	Idem
PFDoDA (perfluordodecaanzuur)	Waterbodem (AS3000)	Idem
PFTrDA (perfluortridecaanzuur)	Waterbodem (AS3000)	Idem
PFTeDA (perfluortetradecaanzuur)	Waterbodem (AS3000)	Idem
PFHxDA (perfluorhexadecaanzuur)	Waterbodem (AS3000)	Idem
PFODA (perfluoroctadecaanzuur)	Waterbodem (AS3000)	Idem
PFBS (perfluorbutaansulfonzuur)	Waterbodem (AS3000)	Idem
PFPeS (perfluorpentaansulfonzuur)	Waterbodem (AS3000)	Idem
PFHxS (perfluorhexaansulfonzuur)	Waterbodem (AS3000)	Idem
PFHpS (perfluorheptaansulfonzuur)	Waterbodem (AS3000)	Idem
PFOS lineair (perfluoroctaansulfonzuur)	Waterbodem (AS3000)	Idem
PFOS vertakt (perfluoroctaansulfonzuur)	Waterbodem (AS3000)	Idem
som PFOS (0.7 factor)	Waterbodem (AS3000)	Idem
PFDS (perfluordecaansulfonzuur)	Waterbodem (AS3000)	Idem
4:2 FTS (4:2 fluortelomeer sulfonzuur)	Waterbodem (AS3000)	Idem
6:2 FTS (6:2 fluortelomeer sulfonzuur)	Waterbodem (AS3000)	Idem
8:2 FTS (8:2 fluortelomeer sulfonzuur)	Waterbodem (AS3000)	Idem
10:2 FTS (10:2 fluortelomeer sulfonzuur)	Waterbodem (AS3000)	Idem
MeFOSAA (n-methyl perfluoroctaansulfonamide acetaat)	Waterbodem (AS3000)	Idem
EtFOSAA (n-ethyl perfluoroctaansulfonamide acetaat)	Waterbodem (AS3000)	Idem
PFOSA (perfluoroctaansulfonamide)	Waterbodem (AS3000)	Idem
MeFOSA (n-methyl perfluoroctaansulfonamide)	Waterbodem (AS3000)	Idem
8:2 DiPAP (8:2 fluortelomeer fosfaat diester)	Waterbodem (AS3000)	Idem

Monster	Barcode	Aanlevering	Monstername	Verpakking
001	J1044154	29-03-2022	29-03-2022	ALC264
001	J1044158	29-03-2022	29-03-2022	ALC264
001	J1044169	29-03-2022	29-03-2022	ALC264
001	J1044163	29-03-2022	29-03-2022	ALC264
001	J1044161	29-03-2022	29-03-2022	ALC264
001	J1044160	29-03-2022	29-03-2022	ALC264
001	J1044168	29-03-2022	29-03-2022	ALC264

Paraaf :

SGS Environmental Analytics B.V. IS GEACCREDITEERD VOLGENS DE DOOR DE RAAD VOOR ACCREDITATIE GESTELDE CRITERIA VOOR TESTLABORATORIA CONFORM EN ISO/IEC 17025:2017 ONDER NR. L 028

AL ONZE WERKZAAMHEDEN WORDEN UITGEVOERD ONDER DE ALGEMENE VOORWAARDEN GEDEPONEERD BIJ DE KAMER VAN KOOPHANDEL EN FABRIEKEN TE ROTTERDAM INSCHRIJVING HANDELSREGISTER: KVK ROTTERDAM 24265286

Analyserapport

Sweco Eindhoven
Harry van den Bergh

Projectnaam	21.1041 aanbesteding Tennet trace Boxmeer-Venray - 002.813.20	Orderdatum	29-03-2022
Projectnummer	51006816	Startdatum	29-03-2022
Rapportnummer	13646139 - 1	Rapportagedatum	05-04-2022

Monster	Barcode	Aanlevering	Monstername	Verpakking
001	J1044149	29-03-2022	29-03-2022	ALC264
001	J1044164	29-03-2022	29-03-2022	ALC264
001	J1044157	29-03-2022	29-03-2022	ALC264

Paraaf :

SGS Environmental Analytics B.V. IS GEACCREDITEERD VOLGENS DE DOOR DE RAAD VOOR ACCREDITATIE GESTELDE CRITERIA VOOR TESTLABORATORIA CONFORM EN ISO/IEC 17025:2017 ONDER NR. L 028

AL ONZE WERKZAAMHEDEN WORDEN UITGEVOERD ONDER DE ALGEMENE VOORWAARDEN GEDEPONEERD BIJ DE KAMER VAN KOOPHANDEL EN FABRIEKEN TE ROTTERDAM INSCHRIJVING HANDELSREGISTER: KVK ROTTERDAM 24265286

Analyserapport

Sweco Eindhoven
Harry van den Bergh

Projectnaam	21.1041 aanbesteding Tennet trace Boxmeer-Venray - 002.813.20	Orderdatum	29-03-2022
Projectnummer	51006816	Startdatum	29-03-2022
Rapportnummer	13646139 - 1	Rapportagedatum	05-04-2022

Monsternummer:	001
Monster beschrijvingen	V66-wb01 sw-241 (20-25) sw-242 (20-30) sw-243 (20-30) sw-244 (15-25) sw-245 (20-30) sw-246 (20-23) sw-247 (20-25) sw-248 (20-25) sw-249 (20-30) sw-250 (20-30)

Karakterisering naar alkaantraject

benzine	C9-C14
kerosine en petroleum	C10-C16
diesel en gasolie	C10-C28
motorolie	C20-C36
stookolie	C10-C36

De C10 en C40 pieken zijn toegevoegd door het laboratorium en worden gebruikt als interne standaard.

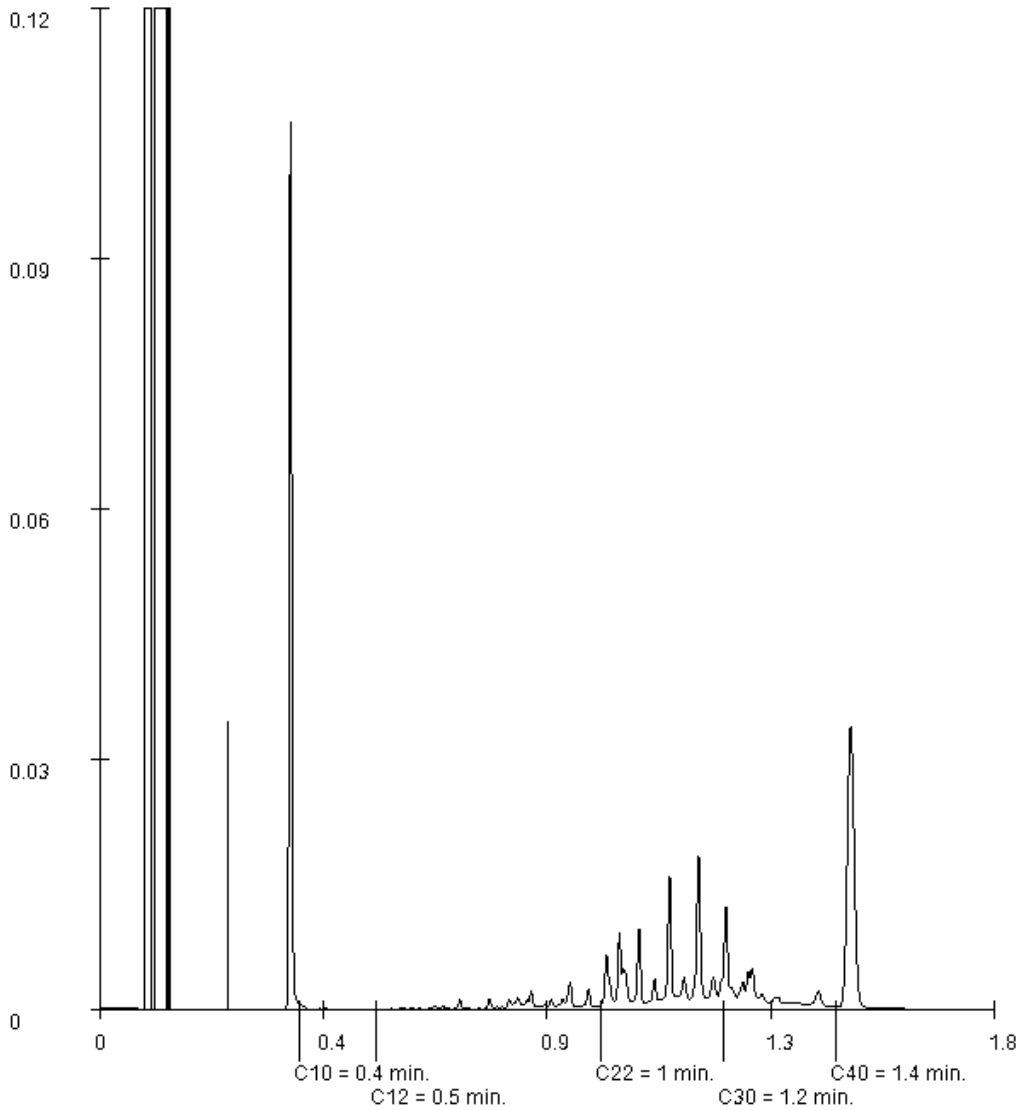

Paraaf :

SGS Environmental Analytics B.V. IS GEACCREDITEERD VOLGENS DE DOOR DE RAAD VOOR ACCREDITATIE GESTELDE CRITERIA VOOR TESTLABORATORIA CONFORM EN ISO/IEC 17025:2017 ONDER NR. L 028

AL ONZE WERKZAAMHEDEN WORDEN UITGEVOERD ONDER DE ALGEMENE VOORWAARDEN GEDEPONEERD BIJ DE KAMER VAN KOOPHANDEL EN FABRIEKEN TE ROTTERDAM INSCHRIJVING HANDELSREGISTER: KVK ROTTERDAM 24265286

SGS Environmental Analytics
Correspondentieadres
Steenhouwerstraat 15 · 3194 AG Rotterdam
Tel.: +31 (0)10 231 47 00 · Fax: +31 (0)10 416 30 34
www.sgs.com/analytics-nl

Analyserapport

Sweco Eindhoven
Harry van den Bergh
Postbus 1265
5602BG EINDHOVEN

Uw projectnaam	: 21.1041 aanbesteding Tennet trace Boxmeer-Venray - 002.813.20
Uw projectnummer	: 51006816
SGS rapportnummer	: 13728567, versienummer: 1.
Rapport-verificatienummer	: E2W9N1N3

Rotterdam, 12-09-2022

Geachte heer/mevrouw,

Hierbij ontvangt u de analyse resultaten van het laboratoriumonderzoek ten behoeve van uw project 51006816. Het onderzoek werd uitgevoerd conform uw opdracht. De gerapporteerde resultaten hebben uitsluitend betrekking op de door SGS geteste monsters en zoals door SGS ontvangen zijn. De door u aangegeven omschrijvingen voor de monsters, het project en de monsternamedatum (indien aangeleverd) zijn overgenomen in dit analyserapport. SGS is niet verantwoordelijk voor de gegevens verstrekt door de opdrachtgever.

Het onderzoek is uitgevoerd door SGS Environmental Analytics, gevestigd aan de Steenhouwerstraat 15 in Rotterdam (NL). Indien het onderzoek is uitgevoerd door derden is dit in het rapport aangegeven.

Dit analyserapport bestaat inclusief bijlagen uit 10 pagina's. In geval van een versienummer van '2' of hoger vervallen de voorgaande versies. Alle bijlagen maken onlosmakelijk onderdeel uit van het rapport. Alleen vermenigvuldiging van het hele rapport is toegestaan.

Voor meer informatie, omtrent bijvoorbeeld meetonzekerheid of gebruikte analysemethoden, kunt u contact opnemen met de afdeling Customer Support.

Per 1 september 2022 is SGS Environmental Analytics B.V. gefuseerd met SGS Nederland B.V. en handelt onder de naam SGS Environmental Analytics. Alle erkenningen van SGS Environmental Analytics B.V. blijven van kracht en zijn/worden omgezet naar SGS Nederland B.V.

Wij vertrouwen er op u met deze informatie van dienst te zijn.

Hoogachtend,

Jaap-Willem Hutter
Technical Director

SGS Environmental Analytics IS GEACCREDITEERD VOLGENS DE DOOR DE RAAD VOOR ACCREDITATIE GESTELDE CRITERIA VOOR TESTLABORATORIA CONFORM EN ISO/IEC 17025:2017 ONDER NR. L 028.

SGS Environmental Analytics – Vestiging van SGS Nederland BV, Malledijk 18 - P.O. Box 200, NL-3200 AE Spijkenisse - Nederland. Al onze werkzaamheden worden uitgevoerd onder de algemene voorwaarden gedeponeerd bij de kamer van koophandel te Rotterdam inschrijving handelsregister : 24226722.

Analyserapport

Sweco Eindhoven
Harry van den Bergh

Projectnaam	21.1041 aanbesteding Tennet trace Boxmeer-Venray - 002.813.20	Orderdatum	01-09-2022
Projectnummer	51006816	Startdatum	01-09-2022
Rapportnummer	13728567 - 1	Rapportagedatum	12-09-2022

Nummer	Monstersoort	Monsterspecificatie
001	Waterbodem (AS3000)	S157-wb01 sw-091 (0-25) sw-092 (0-25) sw-093 (0-25) sw-094 (0-25) sw-095 (0-25) sw-096 (0-25) sw-097 (0-25) sw-098 (0-25) sw-099 (0-25) sw-100 (0-25)
002	Waterbodem (AS3000)	S157-wb02 sw-101 (0-20) sw-102 (0-20) sw-103 (0-20) sw-104 (0-15) sw-105 (0-15) sw-106 (0-15) sw-107 (0-10) sw-108 (0-10) sw-109 (0-10) sw-110 (0-10)

Analyse	Eenheid	Q	001	002
monster voorbehandeling		S	Ja	Ja
droge stof	gew.-%	S	73.4	70.8
gewicht artefacten	g	S	0	0
aard van de artefacten	-	S	geen	geen
organische stof (gloeiverlies)	% vd DS	S	4.8	5.0
gloeirest	% vd DS		94.8	94.6
KORRELGROOTTEVERDELING				
min. delen <2um	% vd DS	S	5.6	5.9
METALEN				
barium	mg/kgds	S	<20	<20
cadmium	mg/kgds	S	0.22	0.23
kobalt	mg/kgds	S	<1.5	4.0
koper	mg/kgds	S	5.5	6.2
kwik	mg/kgds	S	<0.05	<0.05
lood	mg/kgds	S	<10	<10
molybdeen	mg/kgds	S	<1.5	<1.5
nikkel	mg/kgds	S	3.5	5.2
zink	mg/kgds	S	21	22
POLYCYCLISCHE AROMATISCHE KOOLWATERSTOFFEN				
naftaleen	mg/kgds	S	<0.03	<0.03
fenantreen	mg/kgds	S	<0.03	<0.03
antraceen	mg/kgds	S	<0.03	<0.03
fluoranteen	mg/kgds	S	<0.03	<0.03
benzo(a)antraceen	mg/kgds	S	<0.03	<0.03
chryseen	mg/kgds	S	<0.03	<0.03
benzo(k)fluoranteen	mg/kgds	S	<0.03	<0.03
benzo(a)pyreen	mg/kgds	S	<0.03	<0.03
benzo(ghi)peryleen	mg/kgds	S	<0.03	<0.03
indeno(1,2,3-cd)pyreen	mg/kgds	S	<0.03	<0.03
pak-totaal (10 van VROM) (0.7 factor)	mg/kgds	S	0.21 [1)]	0.21 [1)]
POLYCHLOORBIFENYLEN (PCB)				
PCB 28	µg/kgds	S	<1	<1
PCB 52	µg/kgds	S	<1	<1
PCB 101	µg/kgds	S	<1	<1
PCB 118	µg/kgds	S	<1	<1
PCB 138	µg/kgds	S	<1	<1
PCB 153	µg/kgds	S	<1	<1

De met S gemerkte analyses zijn geaccrediteerd en vallen onder de AS3000-erkenning.

Paraaf :

SGS Environmental Analytics IS GEACCREDITEERD VOLGENS DE DOOR DE RAAD VOOR ACCREDITATIE GESTELDE CRITERIA VOOR TESTLABORATORIA CONFORM EN ISO/IEC 17025:2017 ONDER NR. L 028.

SGS Environmental Analytics – Vestiging van SGS Nederland BV, Malledijk 18 - P.O. Box 200, NL-3200 AE Spijkenisse - Nederland. Al onze werkzaamheden worden uitgevoerd onder de algemene voorwaarden gedeponeerd bij de kamer van koophandel te Rotterdam inschrijving handelsregister : 24226722.

Analyserapport

Sweco Eindhoven
Harry van den Bergh

Projectnaam	21.1041 aanbesteding Tennet trace Boxmeer-Venray - 002.813.20	Orderdatum	01-09-2022
Projectnummer	51006816	Startdatum	01-09-2022
Rapportnummer	13728567 - 1	Rapportagedatum	12-09-2022

Nummer	Monstersoort	Monsterspecificatie
001	Waterbodem (AS3000)	S157-wb01 sw-091 (0-25) sw-092 (0-25) sw-093 (0-25) sw-094 (0-25) sw-095 (0-25) sw-096 (0-25) sw-097 (0-25) sw-098 (0-25) sw-099 (0-25) sw-100 (0-25)
002	Waterbodem (AS3000)	S157-wb02 sw-101 (0-20) sw-102 (0-20) sw-103 (0-20) sw-104 (0-15) sw-105 (0-15) sw-106 (0-15) sw-107 (0-10) sw-108 (0-10) sw-109 (0-10) sw-110 (0-10)

Analyse	Eenheid	Q	001	002
PCB 180	µg/kgds	S	<1	<1
som PCB (7) (0.7 factor)	µg/kgds	S	4.9 [1)]	4.9 [1)]
MINERALE OLIE				
fractie C10-C12	mg/kgds		<5	<5
fractie C12-C22	mg/kgds		<5	<5
fractie C22-C30	mg/kgds		7	11
fractie C30-C40	mg/kgds		5	6
totaal olie C10 - C40	mg/kgds	S	<35	<35
PER- EN POLYFLUORALKYLSTOFFEN				
PFBA (perfluorbutaanzuur)	µg/kgds	Q	<0.1	<0.1
PFPeA (perfluorpentaanzuur)	µg/kgds	Q	<0.1	<0.1
PFHxA (perfluorhexaanzuur)	µg/kgds	Q	<0.1	<0.1
PFHpA (perfluorheptaanzuur)	µg/kgds	Q	<0.1	<0.1
PFOA lineair (perfluoroctaanzuur)	µg/kgds	Q	0.2	0.2
PFOA vertakt (perfluoroctaanzuur)	µg/kgds	Q	<0.1	<0.1
som PFOA (0.7 factor)	µg/kgds	Q	0.3	0.2
PFNA (perfluornonaanzuur)	µg/kgds	Q	<0.1	<0.1
PFDA (perfluordecaanzuur)	µg/kgds	Q	<0.1	<0.1
PFUnDA (perfluorundecaanzuur)	µg/kgds	Q	<0.1	<0.1
PFDoDA (perfluordodecaanzuur)	µg/kgds	Q	<0.1	<0.1
PFTrDA (perfluortridecaanzuur)	µg/kgds	Q	<0.1	<0.1
PFTeDA (perfluortetradecaanzuur)	µg/kgds	Q	<0.1	<0.1
PFHxDA (perfluorhexadecaanzuur)	µg/kgds	Q	<0.1	<0.1
PFODA (perfluoroctadecaanzuur)	µg/kgds	Q	<0.1	<0.1
PFBS (perfluorbutaansulfonzuur)	µg/kgds	Q	<0.1	<0.1
PFPeS (perfluorpentaansulfonzuur)	µg/kgds	Q	<0.1	<0.1
PFHxS (perfluorhexaansulfonzuur)	µg/kgds	Q	<0.1	<0.1
PFHpS (perfluorheptaansulfonzuur)	µg/kgds	Q	<0.1	<0.1
PFOS lineair (perfluoroctaansulfonzuur)	µg/kgds	Q	0.3	0.2
PFOS vertakt (perfluoroctaansulfonzuur)	µg/kgds	Q	<0.1	<0.1
som PFOS (0.7 factor)	µg/kgds	Q	0.4	0.3

De met S gemerkte analyses zijn geaccrediteerd en vallen onder de AS3000-erkenning. De met Q gemerkte analyses zijn geaccrediteerd door de RvA.

Paraaf :

SGS Environmental Analytics IS GEACCREDITEERD VOLGENS DE DOOR DE RAAD VOOR ACCREDITATIE GESTELDE CRITERIA VOOR TESTLABORATORIA CONFORM EN ISO/IEC 17025:2017 ONDER NR. L 028.

SGS Environmental Analytics – Vestiging van SGS Nederland BV, Malledijk 18 - P.O. Box 200, NL-3200 AE Spijkenisse - Nederland. Al onze werkzaamheden worden uitgevoerd onder de algemene voorwaarden gedeponeerd bij de kamer van koophandel te Rotterdam inschrijving handelsregister : 24226722.

Analyserapport

Sweco Eindhoven
Harry van den Bergh

Projectnaam	21.1041 aanbesteding Tennet trace Boxmeer-Venray - 002.813.20	Orderdatum	01-09-2022
Projectnummer	51006816	Startdatum	01-09-2022
Rapportnummer	13728567 - 1	Rapportagedatum	12-09-2022

Nummer	Monstersoort	Monsterspecificatie
001	Waterbodem (AS3000)	S157-wb01 sw-091 (0-25) sw-092 (0-25) sw-093 (0-25) sw-094 (0-25) sw-095 (0-25) sw-096 (0-25) sw-097 (0-25) sw-098 (0-25) sw-099 (0-25) sw-100 (0-25)
002	Waterbodem (AS3000)	S157-wb02 sw-101 (0-20) sw-102 (0-20) sw-103 (0-20) sw-104 (0-15) sw-105 (0-15) sw-106 (0-15) sw-107 (0-10) sw-108 (0-10) sw-109 (0-10) sw-110 (0-10)

Analyse	Eenheid	Q	001	002
PFDS (perfluordecaansulfonzuur)	µg/kgds	Q	<0.1	<0.1
4:2 FTS (4:2 fluortelomeer sulfonzuur)	µg/kgds	Q	<0.1	<0.1
6:2 FTS (6:2 fluortelomeer sulfonzuur)	µg/kgds	Q	<0.1	<0.1
8:2 FTS (8:2 fluortelomeer sulfonzuur)	µg/kgds	Q	<0.1	<0.1
10:2 FTS (10:2 fluortelomeer sulfonzuur)	µg/kgds	Q	<0.1	<0.1
MeFOSAA (n-methyl perfluoroctaansulfonamide acetaat)	µg/kgds	Q	<0.1	<0.1
EtFOSAA (n-ethyl perfluoroctaansulfonamide acetaat)	µg/kgds	Q	<0.1	<0.1
PFOSA (perfluoroctaansulfonamide)	µg/kgds	Q	<0.1	<0.1
MeFOSA (n-methyl perfluoroctaansulfonamide)	µg/kgds	Q	<0.1	<0.1
8:2 DiPAP (8:2 fluortelomeer fosfaat diester)	µg/kgds	Q	<0.1	<0.1

De met Q gemerkte analyses zijn geaccrediteerd door de RvA.

Paraaf :

SGS Environmental Analytics IS GEACCREDITEERD VOLGENS DE DOOR DE RAAD VOOR ACCREDITATIE GESTELDE CRITERIA VOOR TESTLABORATORIA CONFORM EN ISO/IEC 17025:2017 ONDER NR. L 028.

SGS Environmental Analytics – Vestiging van SGS Nederland BV, Malledijk 18 - P.O. Box 200, NL-3200 AE Spijkenisse - Nederland. Al onze werkzaamheden worden uitgevoerd onder de algemene voorwaarden gedeponeerd bij de kamer van koophandel te Rotterdam inschrijving handelsregister : 24226722.

Analyserapport

Sweco Eindhoven
Harry van den Bergh

Projectnaam	21.1041 aanbesteding Tennet trace Boxmeer-Venray - 002.813.20	Orderdatum	01-09-2022
Projectnummer	51006816	Startdatum	01-09-2022
Rapportnummer	13728567 - 1	Rapportagedatum	12-09-2022

Monster beschrijvingen

001	*	De monstervoorbehandeling en analyses zijn uitgevoerd conform Accreditatieschema AS3000, dit geldt alleen voor de analyses die worden gerapporteerd met het "S" kenmerk.
002	*	De monstervoorbehandeling en analyses zijn uitgevoerd conform Accreditatieschema AS3000, dit geldt alleen voor de analyses die worden gerapporteerd met het "S" kenmerk.

Voetnoten

1 De sommatie na verrekening van de 0.7 factor voor <-waarden volgens BoToVa.

Paraaf :

SGS Environmental Analytics IS GEACCREDITEERD VOLGENS DE DOOR DE RAAD VOOR ACCREDITATIE GESTELDE CRITERIA VOOR TESTLABORATORIA CONFORM EN ISO/IEC 17025:2017 ONDER NR. L 028.

SGS Environmental Analytics – Vestiging van SGS Nederland BV, Malledijk 18 - P.O. Box 200, NL-3200 AE Spijkenisse - Nederland. Al onze werkzaamheden worden uitgevoerd onder de algemene voorwaarden gedeponeerd bij de kamer van koophandel te Rotterdam inschrijving handelsregister : 24226722.

Analyserapport

Sweco Eindhoven
Harry van den Bergh

Projectnaam	21.1041 aanbesteding Tennet trace Boxmeer-Venray - 002.813.20	Orderdatum	01-09-2022
Projectnummer	51006816	Startdatum	01-09-2022
Rapportnummer	13728567 - 1	Rapportagedatum	12-09-2022

Analyse	Monstersoort	Relatie tot norm
monster voorbehandeling	Waterbodem (AS3000)	waterbodem: NEN 5719. Waterbodem (AS3000): AS3000 en NEN 5719
droge stof	Waterbodem (AS3000)	Waterbodem: NEN-EN 15934. AS3000-waterbodem: AS3210-1 en NEN-EN 15934
gewicht artefacten	Waterbodem (AS3000)	Conform AS3000
aard van de artefacten	Waterbodem (AS3000)	Idem
organische stof (gloeiverlies)	Waterbodem (AS3000)	AS3210-2 en NEN 5754
gloeirest	Waterbodem (AS3000)	Gloeirest bepaling is gelijkwaardig aan NEN-EN 12879
min. delen <2um	Waterbodem (AS3000)	AS3210-3
barium	Waterbodem (AS3000)	AS3210-4 en NEN-EN-ISO 17294-2 (ontsluiting NEN 6961)
cadmium	Waterbodem (AS3000)	Idem
kobalt	Waterbodem (AS3000)	Idem
koper	Waterbodem (AS3000)	Idem
kwik	Waterbodem (AS3000)	Idem
lood	Waterbodem (AS3000)	Idem
molybdeen	Waterbodem (AS3000)	Idem
nikkel	Waterbodem (AS3000)	Idem
zink	Waterbodem (AS3000)	Idem
naftaleen	Waterbodem (AS3000)	AS3210-5
fenantreen	Waterbodem (AS3000)	Idem
antraceen	Waterbodem (AS3000)	Idem
fluoranteen	Waterbodem (AS3000)	Idem
benzo(a)antraceen	Waterbodem (AS3000)	Idem
chryseen	Waterbodem (AS3000)	Idem
benzo(k)fluoranteen	Waterbodem (AS3000)	Idem
benzo(a)pyreen	Waterbodem (AS3000)	Idem
benzo(ghi)peryleen	Waterbodem (AS3000)	Idem
indeno(1,2,3-cd)pyreen	Waterbodem (AS3000)	Idem
pak-totaal (10 van VROM) (0.7 factor)	Waterbodem (AS3000)	Idem
PCB 28	Waterbodem (AS3000)	AS3210-7
PCB 52	Waterbodem (AS3000)	Idem
PCB 101	Waterbodem (AS3000)	Idem
PCB 118	Waterbodem (AS3000)	Idem
PCB 138	Waterbodem (AS3000)	Idem
PCB 153	Waterbodem (AS3000)	Idem
PCB 180	Waterbodem (AS3000)	Idem
som PCB (7) (0.7 factor)	Waterbodem (AS3000)	Idem
totaal olie C10 - C40	Waterbodem (AS3000)	AS3210-6 en NEN-EN-ISO 16703
PFBA (perfluorbutaanzuur)	Waterbodem (AS3000)	Eigen methode
PFPeA (perfluorpentaanzuur)	Waterbodem (AS3000)	Idem
PFHxA (perfluorhexaanzuur)	Waterbodem (AS3000)	Idem
PFHpA (perfluorheptaanzuur)	Waterbodem (AS3000)	Idem
PFOA lineair (perfluoroctaanzuur)	Waterbodem (AS3000)	Idem
PFOA vertakt (perfluoroctaanzuur)	Waterbodem (AS3000)	Idem
som PFOA (0.7 factor)	Waterbodem (AS3000)	Idem

Paraaf :

SGS Environmental Analytics IS GEACCREDITEERD VOLGENS DE DOOR DE RAAD VOOR ACCREDITATIE GESTELDE CRITERIA VOOR TESTLABORATORIA CONFORM EN ISO/IEC 17025:2017 ONDER NR. L 028.

SGS Environmental Analytics – Vestiging van SGS Nederland BV, Malledijk 18 - P.O. Box 200, NL-3200 AE Spijkenisse - Nederland. Al onze werkzaamheden worden uitgevoerd onder de algemene voorwaarden gedeponeerd bij de kamer van koophandel te Rotterdam inschrijving handelsregister : 24226722.

Analyserapport

Sweco Eindhoven
Harry van den Bergh

Projectnaam	21.1041 aanbesteding Tennet trace Boxmeer-Venray - 002.813.20	Orderdatum	01-09-2022
Projectnummer	51006816	Startdatum	01-09-2022
Rapportnummer	13728567 - 1	Rapportagedatum	12-09-2022

Analyse	Monstersoort	Relatie tot norm
PFNA (perfluornonaanzuur)	Waterbodem (AS3000)	Idem
PFDA (perfluordecaanzuur)	Waterbodem (AS3000)	Idem
PFUnDA (perfluorundecaanzuur)	Waterbodem (AS3000)	Idem
PFDoDA (perfluordodecaanzuur)	Waterbodem (AS3000)	Idem
PFTrDA (perfluortridecaanzuur)	Waterbodem (AS3000)	Idem
PFTeDA (perfluortetradecaanzuur)	Waterbodem (AS3000)	Idem
PFHxDA (perfluorhexadecaanzuur)	Waterbodem (AS3000)	Idem
PFODA (perfluoroctadecaanzuur)	Waterbodem (AS3000)	Idem
PFBS (perfluorbutaansulfonzuur)	Waterbodem (AS3000)	Idem
PFPeS (perfluorpentaansulfonzuur)	Waterbodem (AS3000)	Idem
PFHxS (perfluorhexaansulfonzuur)	Waterbodem (AS3000)	Idem
PFHpS (perfluorheptaansulfonzuur)	Waterbodem (AS3000)	Idem
PFOS lineair (perfluoroctaansulfonzuur)	Waterbodem (AS3000)	Idem
PFOS vertakt (perfluoroctaansulfonzuur)	Waterbodem (AS3000)	Idem
som PFOS (0.7 factor)	Waterbodem (AS3000)	Idem
PFDS (perfluordecaansulfonzuur)	Waterbodem (AS3000)	Idem
4:2 FTS (4:2 fluortelomeer sulfonzuur)	Waterbodem (AS3000)	Idem
6:2 FTS (6:2 fluortelomeer sulfonzuur)	Waterbodem (AS3000)	Idem
8:2 FTS (8:2 fluortelomeer sulfonzuur)	Waterbodem (AS3000)	Idem
10:2 FTS (10:2 fluortelomeer sulfonzuur)	Waterbodem (AS3000)	Idem
MeFOSAA (n-methyl perfluoroctaansulfonamide acetaat)	Waterbodem (AS3000)	Idem
EtFOSAA (n-ethyl perfluoroctaansulfonamide acetaat)	Waterbodem (AS3000)	Idem
PFOSA (perfluoroctaansulfonamide)	Waterbodem (AS3000)	Idem
MeFOSA (n-methyl perfluoroctaansulfonamide)	Waterbodem (AS3000)	Idem
8:2 DiPAP (8:2 fluortelomeer fosfaat diester)	Waterbodem (AS3000)	Idem

Monster	Barcode	Aanlevering	Monstername	Verpakking
001	Y9897839	30-08-2022	30-08-2022	ALC201
001	Y9897623	30-08-2022	30-08-2022	ALC201
001	Y9897791	30-08-2022	30-08-2022	ALC201
001	Y9897835	30-08-2022	30-08-2022	ALC201
001	Y9897832	30-08-2022	30-08-2022	ALC201
001	Y9897829	30-08-2022	30-08-2022	ALC201
001	Y9897830	30-08-2022	30-08-2022	ALC201

Paraaf :

SGS Environmental Analytics IS GEACCREDITEERD VOLGENS DE DOOR DE RAAD VOOR ACCREDITATIE GESTELDE CRITERIA VOOR TESTLABORATORIA CONFORM EN ISO/IEC 17025:2017 ONDER NR. L 028.

SGS Environmental Analytics – Vestiging van SGS Nederland BV, Malledijk 18 - P.O. Box 200, NL-3200 AE Spijkenisse - Nederland. Al onze werkzaamheden worden uitgevoerd onder de algemene voorwaarden gedeponeerd bij de kamer van koophandel te Rotterdam inschrijving handelsregister : 24226722.

Analyserapport

Sweco Eindhoven
Harry van den Bergh

Projectnaam	21.1041 aanbesteding Tennet trace Boxmeer-Venray - 002.813.20	Orderdatum	01-09-2022
Projectnummer	51006816	Startdatum	01-09-2022
Rapportnummer	13728567 - 1	Rapportagedatum	12-09-2022

Monster	Barcode	Aanlevering	Monstername	Verpakking
001	Y9897815	30-08-2022	30-08-2022	ALC201
001	Y9897837	30-08-2022	30-08-2022	ALC201
001	Y9897838	30-08-2022	30-08-2022	ALC201
002	Y9897629	30-08-2022	30-08-2022	ALC201
002	Y9897632	30-08-2022	30-08-2022	ALC201
002	Y9897628	30-08-2022	30-08-2022	ALC201
002	Y9897639	30-08-2022	30-08-2022	ALC201
002	Y9897642	30-08-2022	30-08-2022	ALC201
002	Y9897622	30-08-2022	30-08-2022	ALC201
002	Y9897627	30-08-2022	30-08-2022	ALC201
002	Y9897634	30-08-2022	30-08-2022	ALC201
002	Y9897626	30-08-2022	30-08-2022	ALC201
002	Y9719447	30-08-2022	30-08-2022	ALC201

Paraaf :

SGS Environmental Analytics IS GEACCREDITEERD VOLGENS DE DOOR DE RAAD VOOR ACCREDITATIE GESTELDE CRITERIA VOOR TESTLABORATORIA CONFORM EN ISO/IEC 17025:2017 ONDER NR. L 028.

SGS Environmental Analytics – Vestiging van SGS Nederland BV, Malledijk 18 - P.O. Box 200, NL-3200 AE Spijkenisse - Nederland. Al onze werkzaamheden worden uitgevoerd onder de algemene voorwaarden gedeponeerd bij de kamer van koophandel te Rotterdam inschrijving handelsregister : 24226722.

Analyserapport

Sweco Eindhoven
Harry van den Bergh

Projectnaam	21.1041 aanbesteding Tennet trace Boxmeer-Venray - 002.813.20	Orderdatum	01-09-2022
Projectnummer	51006816	Startdatum	01-09-2022
Rapportnummer	13728567 - 1	Rapportagedatum	12-09-2022

Monsternummer:	001
Monster beschrijvingen	S157-wb01 sw-091 (0-25) sw-092 (0-25) sw-093 (0-25) sw-094 (0-25) sw-095 (0-25) sw-096 (0-25) sw-097 (0-25) sw-098 (0-25) sw-099 (0-25) sw-100 (0-25)

Karakterisering naar alkaantraject

benzine	C9-C14
kerosine en petroleum	C10-C16
diesel en gasolie	C10-C28
motorolie	C20-C36
stookolie	C10-C36

De C10 en C40 pieken zijn toegevoegd door het laboratorium en worden gebruikt als interne standaard.

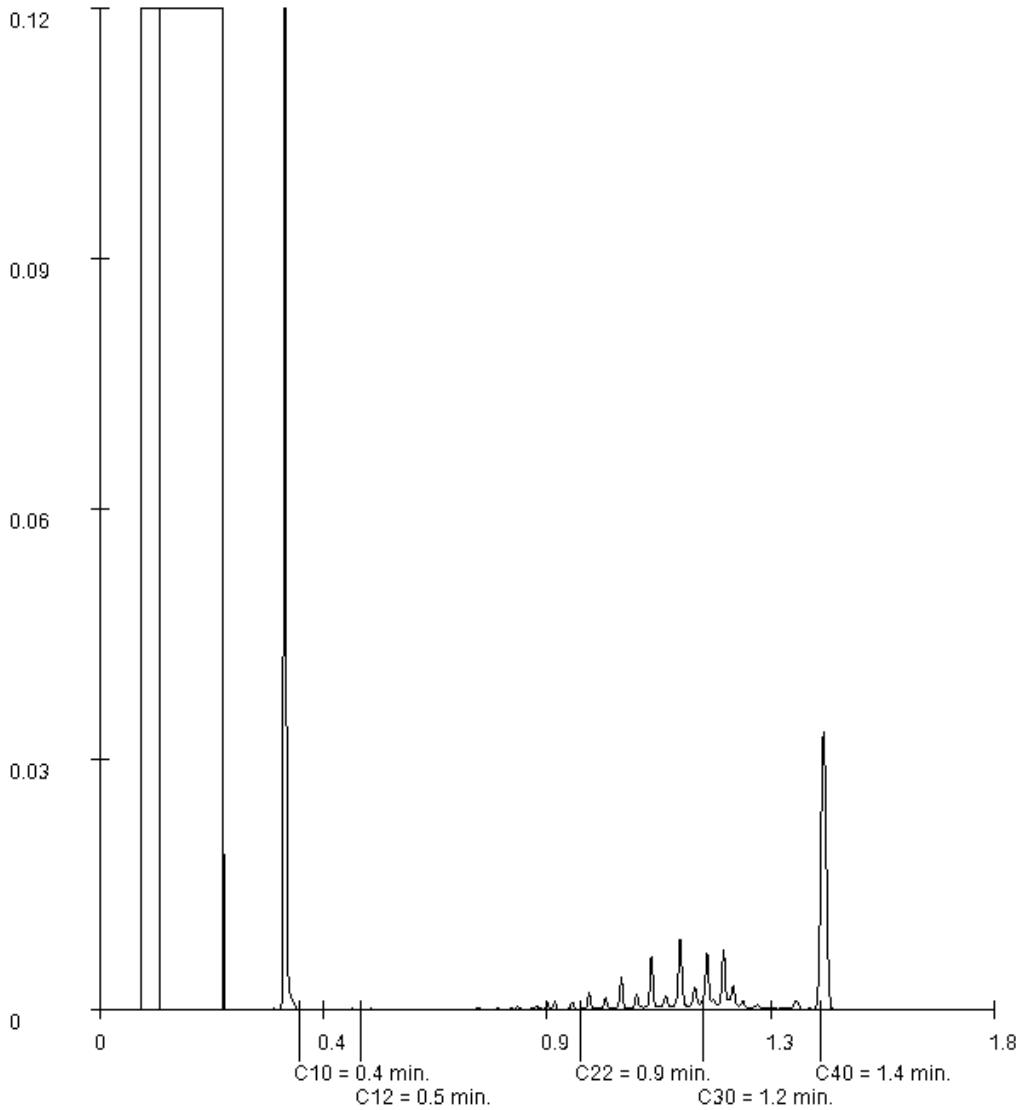

Paraaf :

SGS Environmental Analytics IS GEACCREDITEERD VOLGENS DE DOOR DE RAAD VOOR ACCREDITATIE GESTELDE CRITERIA VOOR TESTLABORATORIA CONFORM EN ISO/IEC 17025:2017 ONDER NR. L 028.

SGS Environmental Analytics – Vestiging van SGS Nederland BV, Malledijk 18 - P.O. Box 200, NL-3200 AE Spijkenisse - Nederland. Al onze werkzaamheden worden uitgevoerd onder de algemene voorwaarden gedeponeerd bij de kamer van koophandel te Rotterdam inschrijving handelsregister : 24226722.

Analyserapport

Sweco Eindhoven
Harry van den Bergh

Projectnaam	21.1041 aanbesteding Tennet trace Boxmeer-Venray - 002.813.20	Orderdatum	01-09-2022
Projectnummer	51006816	Startdatum	01-09-2022
Rapportnummer	13728567 - 1	Rapportagedatum	12-09-2022

Monsternummer:	002
Monster beschrijvingen	S157-wb02 sw-101 (0-20) sw-102 (0-20) sw-103 (0-20) sw-104 (0-15) sw-105 (0-15) sw-106 (0-15) sw-107 (0-10) sw-108 (0-10) sw-109 (0-10) sw-110 (0-10)

Karakterisering naar alkaantraject

benzine	C9-C14
kerosine en petroleum	C10-C16
diesel en gasolie	C10-C28
motorolie	C20-C36
stookolie	C10-C36

De C10 en C40 pieken zijn toegevoegd door het laboratorium en worden gebruikt als interne standaard.

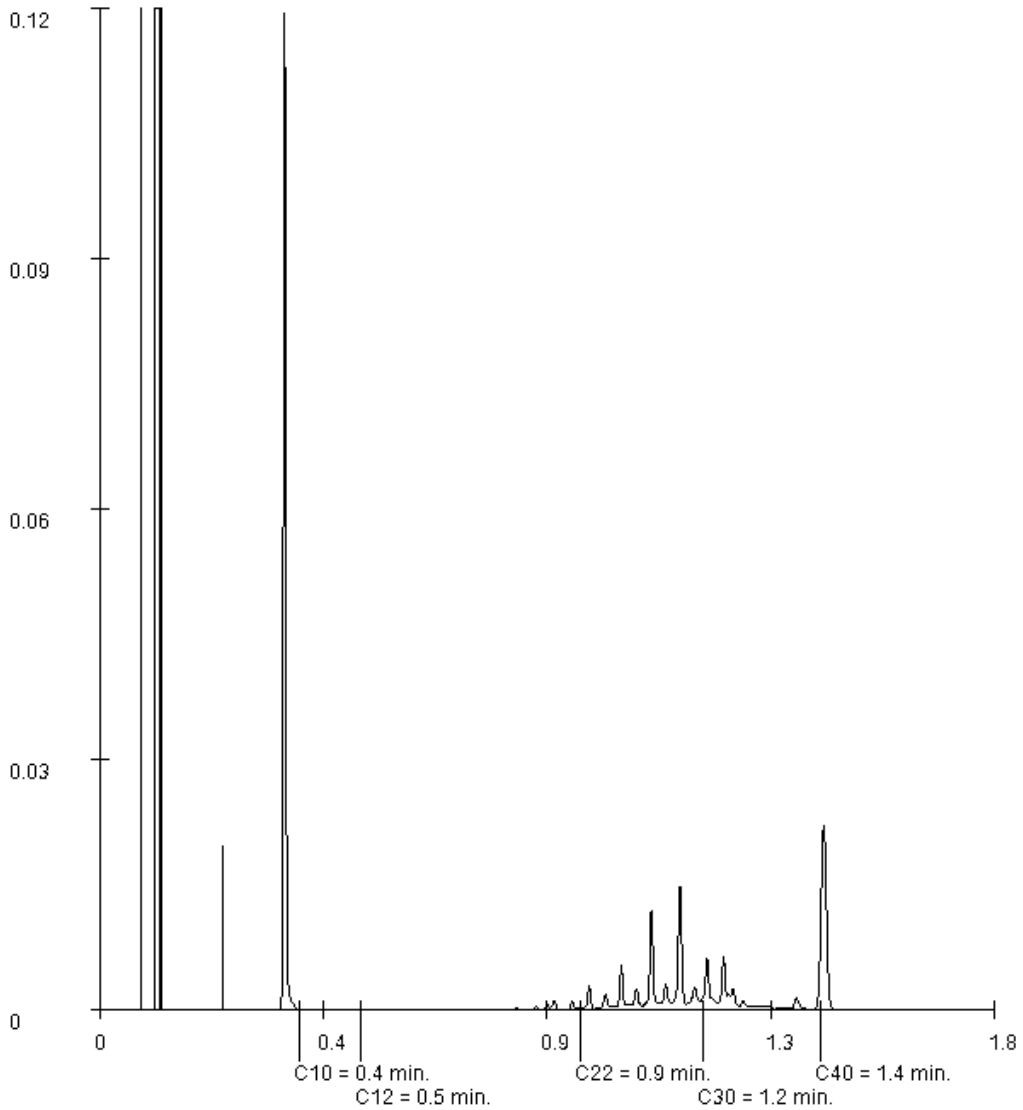

Paraaf :

SGS Environmental Analytics IS GEACCREDITEERD VOLGENS DE DOOR DE RAAD VOOR ACCREDITATIE GESTELDE CRITERIA VOOR TESTLABORATORIA CONFORM EN ISO/IEC 17025:2017 ONDER NR. L 028.

SGS Environmental Analytics – Vestiging van SGS Nederland BV, Malledijk 18 - P.O. Box 200, NL-3200 AE Spijkenisse - Nederland. Al onze werkzaamheden worden uitgevoerd onder de algemene voorwaarden gedeponeerd bij de kamer van koophandel te Rotterdam inschrijving handelsregister : 24226722.

Bijlage 7 Toetsingstabellen

Tabel 1: Samenstelling en toetsing Beoordeling aan de interventiewaarde bodemkwaliteit (landbodem) (T.130)

Monstercode	L36-bg01			
Certificaatcode	13691406			
Datum	16-6-2022			
Traject (cm-mv)	40-80			
Humus (% ds)	1,7			
Lutum (% ds)	2			
Datum van toetsing	4-6-2024			
Bodemklasse monster				Voldoet aan Interventiewaarde
Monstermelding 1				
Monstermelding 2				
Monstermelding 3				
	Meetw	GSSD		T130
METALEN				
Barium	< 20	<54	mg/kg ds	-- (5)
Cadmium	0,21	0,36	mg/kg ds	<=IW
Kobalt	< 1,5	<3,7	mg/kg ds	<=IW
Koper	9,7	20,1	mg/kg ds	<=IW
Kwik	< 0,05	<0,05	mg/kg ds	<=IW
Lood	< 10	<11	mg/kg ds	<=IW
Molybdeen	< 0,5	<0,4	mg/kg ds	<=IW
Nikkel	< 3	<6	mg/kg ds	<=IW
Zink	31	74	mg/kg ds	<=IW
PAK				
Naftaleen	< 0,01	<0,01	mg/kg ds	
Fenanthreen	< 0,01	<0,01	mg/kg ds	
Anthraceen	< 0,01	<0,01	mg/kg ds	
Fluorantheen	0,02	0,02	mg/kg ds	
Benzo(a)anthraceen	< 0,01	<0,01	mg/kg ds	
Chryseen	< 0,01	<0,01	mg/kg ds	
Benzo(k)fluorantheen	< 0,01	<0,01	mg/kg ds	
Benzo(a)pyreen	< 0,01	<0,01	mg/kg ds	
Benzo(g,h,i)peryleen	< 0,01	<0,01	mg/kg ds	
Indeno-(1,2,3-c,d)pyreen	< 0,01	<0,01	mg/kg ds	
PAK 10 VROM	0,083	0,083	mg/kg ds	<=IW
GECHLOREERDE KOOLWATERSTOFFEN				
PCB 101	< 1	<4	µg/kg ds	
PCB 118	< 1	<4	µg/kg ds	
PCB 138	< 1	<4	µg/kg ds	
PCB 153	< 1	<4	µg/kg ds	
PCB 180	< 1	<4	µg/kg ds	
PCB 28	< 1	<4	µg/kg ds	
PCB 52	< 1	<4	µg/kg ds	
PCB (som 7)	4,9	<24,5	µg/kg ds	<=IW
OVERIGE (ORGANISCHE) VERBINDINGEN				
Minerale olie C10 - C12	< 5	18	mg/kg ds	-- (5)
Minerale olie C12 - C22	< 5	18	mg/kg ds	-- (5)
Minerale olie C22 - C30	5	25	mg/kg ds	-- (5)
Minerale olie C30 - C40	< 5	18	mg/kg ds	-- (5)
Minerale olie C10 - C40	< 20	<70	mg/kg ds	<=IW
OVERIG				
Droge stof	89,0	89,0	% ds	-- (5)
Lutum	< 2		%	
Organische stof (humus)	1,7		% ds	

Tabel 2: Samenstelling en toetsing Beoordeling aan de interventiewaarde bodemkwaliteit (landbodem) (T.130)

Monstercode	L36-bg02			
Certificaatcode	13691406			
Datum	16-6-2022			
Traject (cm-mv)	0-50			
Humus (% ds)	1,4			
Lutum (% ds)	2,3			
Datum van toetsing	4-6-2024			
Bodemklasse monster				Voldoet aan Interventiewaarde
Monstermelding 1				
Monstermelding 2				
Monstermelding 3				
	Meetw	GSSD		T130
METALEN				
Barium	< 20	<52	mg/kg ds	-- (5)
Cadmium	0,23	0,39	mg/kg ds	<=IW
Kobalt	< 1,5	<3,6	mg/kg ds	<=IW
Koper	9,8	20,1	mg/kg ds	<=IW
Kwik	< 0,05	<0,05	mg/kg ds	<=IW
Lood	< 10	<11	mg/kg ds	<=IW
Molybdeen	< 0,5	<0,4	mg/kg ds	<=IW
Nikkel	< 3	<6	mg/kg ds	<=IW
Zink	32	75	mg/kg ds	<=IW
PAK				
Naftaleen	< 0,01	<0,01	mg/kg ds	
Fenanthreen	< 0,01	<0,01	mg/kg ds	
Anthraceen	< 0,01	<0,01	mg/kg ds	
Fluorantheen	0,01	0,01	mg/kg ds	
Benzo(a)anthraceen	< 0,01	<0,01	mg/kg ds	
Chryseen	< 0,01	<0,01	mg/kg ds	
Benzo(k)fluorantheen	< 0,01	<0,01	mg/kg ds	
Benzo(a)pyreen	< 0,01	<0,01	mg/kg ds	
Benzo(g,h,i)peryleen	< 0,01	<0,01	mg/kg ds	
Indeno-(1,2,3-c,d)pyreen	< 0,01	<0,01	mg/kg ds	
PAK 10 VROM	0,073	0,073	mg/kg ds	<=IW
GECHLOREERDE KOOLWATERSTOFFEN				
PCB 101	< 1	<4	µg/kg ds	
PCB 118	< 1	<4	µg/kg ds	
PCB 138	< 1	<4	µg/kg ds	
PCB 153	< 1	<4	µg/kg ds	
PCB 180	< 1	<4	µg/kg ds	
PCB 28	< 1	<4	µg/kg ds	
PCB 52	< 1	<4	µg/kg ds	
PCB (som 7)	4,9	<24,5	µg/kg ds	<=IW
OVERIGE (ORGANISCHE) VERBINDINGEN				
Minerale olie C10 - C12	< 5	18	mg/kg ds	-- (5)
Minerale olie C12 - C22	< 5	18	mg/kg ds	-- (5)
Minerale olie C22 - C30	< 5	18	mg/kg ds	-- (5)
Minerale olie C30 - C40	< 5	18	mg/kg ds	-- (5)
Minerale olie C10 - C40	< 20	<70	mg/kg ds	<=IW
OVERIG				
Droge stof	89,5	89,5	% ds	-- (5)
Lutum	2,3		%	
Organische stof (humus)	1,4		% ds	

Tabel 3: Samenstelling en toetsing Beoordeling aan de interventiewaarde bodemkwaliteit (landbodem) (T.130)

Monstercode	L36-og01			
Certificaatcode	13691406			
Datum	16-6-2022			
Traject (cm-mv)	35-130			
Humus (% ds)	0,5			
Lutum (% ds)	2,5			
Datum van toetsing	4-6-2024			
Bodemklasse monster				Voldoet aan Interventiewaarde
Monstermelding 1				
Monstermelding 2				
Monstermelding 3				
	Meetw	GSSD		T130
METALEN				
Barium	< 20	<51	mg/kg ds	-- (5)
Cadmium	< 0,2	<0,2	mg/kg ds	<=IW
Kobalt	< 1,5	<3,5	mg/kg ds	<=IW
Koper	< 5	<7	mg/kg ds	<=IW
Kwik	< 0,05	<0,05	mg/kg ds	<=IW
Lood	< 10	<11	mg/kg ds	<=IW
Molybdeen	< 0,5	<0,4	mg/kg ds	<=IW
Nikkel	< 3	<6	mg/kg ds	<=IW
Zink	< 20	<32	mg/kg ds	<=IW
PAK				
Naftaleen	< 0,01	<0,01	mg/kg ds	
Fenanthreen	< 0,01	<0,01	mg/kg ds	
Anthraceen	< 0,01	<0,01	mg/kg ds	
Fluorantheen	< 0,01	<0,01	mg/kg ds	
Benzo(a)anthraceen	< 0,01	<0,01	mg/kg ds	
Chryseen	< 0,01	<0,01	mg/kg ds	
Benzo(k)fluorantheen	< 0,01	<0,01	mg/kg ds	
Benzo(a)pyreen	< 0,01	<0,01	mg/kg ds	
Benzo(g,h,i)peryleen	< 0,01	<0,01	mg/kg ds	
Indeno-(1,2,3-c,d)pyreen	< 0,01	<0,01	mg/kg ds	
PAK 10 VROM	0,07	<0,07	mg/kg ds	<=IW
GECHLOREERDE KOOLWATERSTOFFEN				
PCB 101	< 1	<4	µg/kg ds	
PCB 118	< 1	<4	µg/kg ds	
PCB 138	< 1	<4	µg/kg ds	
PCB 153	< 1	<4	µg/kg ds	
PCB 180	< 1	<4	µg/kg ds	
PCB 28	< 1	<4	µg/kg ds	
PCB 52	< 1	<4	µg/kg ds	
PCB (som 7)	4,9	<24,5	µg/kg ds	<=IW
OVERIGE (ORGANISCHE) VERBINDINGEN				
Minerale olie C10 - C12	< 5	18	mg/kg ds	-- (5)
Minerale olie C12 - C22	< 5	18	mg/kg ds	-- (5)
Minerale olie C22 - C30	< 5	18	mg/kg ds	-- (5)
Minerale olie C30 - C40	< 5	18	mg/kg ds	-- (5)
Minerale olie C10 - C40	< 20	<70	mg/kg ds	<=IW
OVERIG				
Droge stof	87,7	87,7	% ds	-- (5)
Lutum	2,5		%	
Organische stof (humus)	< 0,5		% ds	

Tabel 4: Samenstelling en toetsing Beoordeling aan de interventiewaarde bodemkwaliteit (landbodem) (T.130)

Monstercode	L53-mbg01			
Certificaatcode	13625700			
Datum	22-2-2022			
Traject (cm-mv)	0-40			
Humus (% ds)	4,3			
Lutum (% ds)	4,6			
Datum van toetsing	4-6-2024			
Bodemklasse monster				Voldoet aan Interventiewaarde
Monstermelding 1				
Monstermelding 2				
Monstermelding 3				
	Meetw	GSSD		T130
METALEN				
Barium	< 20	<41	mg/kg ds	-- (5)
Cadmium	0,23	0,35	mg/kg ds	<=IW
Kobalt	< 1,5	<2,9	mg/kg ds	<=IW
Koper	10	18	mg/kg ds	<=IW
Kwik	< 0,05	<0,05	mg/kg ds	<=IW
Lood	11	16	mg/kg ds	<=IW
Molybdeen	< 0,5	<0,4	mg/kg ds	<=IW
Nikkel	< 3	<5	mg/kg ds	<=IW
Zink	26	52	mg/kg ds	<=IW
PAK				
Naftaleen	0,01	0,01	mg/kg ds	
Fenanthreen	0,01	0,01	mg/kg ds	
Anthraceen	< 0,01	<0,01	mg/kg ds	
Fluorantheen	0,02	0,02	mg/kg ds	
Benzo(a)anthraceen	0,01	0,01	mg/kg ds	
Chryseen	< 0,01	<0,01	mg/kg ds	
Benzo(k)fluorantheen	0,01	0,01	mg/kg ds	
Benzo(a)pyreen	0,01	0,01	mg/kg ds	
Benzo(g,h,i)peryleen	0,02	0,02	mg/kg ds	
Indeno-(1,2,3-c,d)pyreen	0,02	0,02	mg/kg ds	
PAK 10 VROM	0,124	0,124	mg/kg ds	<=IW
GECHLOREERDE KOOLWATERSTOFFEN				
PCB 101	< 1	<2	µg/kg ds	
PCB 118	< 1	<2	µg/kg ds	
PCB 138	< 1	<2	µg/kg ds	
PCB 153	< 1	<2	µg/kg ds	
PCB 180	< 1	<2	µg/kg ds	
PCB 28	< 1	<2	µg/kg ds	
PCB 52	< 1	<2	µg/kg ds	
PCB (som 7)	4,9	<11,4	µg/kg ds	<=IW
OVERIGE (ORGANISCHE) VERBINDINGEN				
Minerale olie C10 - C12	< 5	8	mg/kg ds	-- (5)
Minerale olie C12 - C22	< 5	8	mg/kg ds	-- (5)
Minerale olie C22 - C30	11	26	mg/kg ds	-- (5)
Minerale olie C30 - C40	11	26	mg/kg ds	-- (5)
Minerale olie C10 - C40	20	47	mg/kg ds	<=IW
OVERIG				
Droge stof	76,6	76,6	% ds	-- (5)
Lutum	4,6		%	
Organische stof (humus)	4,3		% ds	

Tabel 5: Samenstelling en toetsing Beoordeling aan de interventiewaarde bodemkwaliteit (landbodem) (T.130)

Monstercode	L53-mog01			
Certificaatcode	13625700			
Datum	22-2-2022			
Traject (cm-mv)	50-130			
Humus (% ds)	0,7			
Lutum (% ds)	2,3			
Datum van toetsing	4-6-2024			
Bodemklasse monster				Voldoet aan Interventiewaarde
Monstermelding 1				
Monstermelding 2				
Monstermelding 3				
	Meetw	GSSD		T130
METALEN				
Barium	< 20	<52	mg/kg ds	-- (5)
Cadmium	< 0,2	<0,2	mg/kg ds	<=IW
Kobalt	< 1,5	<3,6	mg/kg ds	<=IW
Koper	< 5	<7	mg/kg ds	<=IW
Kwik	< 0,05	<0,05	mg/kg ds	<=IW
Lood	< 10	<11	mg/kg ds	<=IW
Molybdeen	< 0,5	<0,4	mg/kg ds	<=IW
Nikkel	< 3	<6	mg/kg ds	<=IW
Zink	< 20	<33	mg/kg ds	<=IW
PAK				
Naftaleen	< 0,01	<0,01	mg/kg ds	
Fenanthreen	< 0,01	<0,01	mg/kg ds	
Anthraceen	< 0,01	<0,01	mg/kg ds	
Fluorantheen	< 0,01	<0,01	mg/kg ds	
Benzo(a)anthraceen	< 0,01	<0,01	mg/kg ds	
Chryseen	< 0,01	<0,01	mg/kg ds	
Benzo(k)fluorantheen	< 0,01	<0,01	mg/kg ds	
Benzo(a)pyreen	< 0,01	<0,01	mg/kg ds	
Benzo(g,h,i)peryleen	< 0,01	<0,01	mg/kg ds	
Indeno-(1,2,3-c,d)pyreen	< 0,01	<0,01	mg/kg ds	
PAK 10 VROM	0,07	<0,07	mg/kg ds	<=IW
GECHLOREERDE KOOLWATERSTOFFEN				
PCB 101	< 1	<4	µg/kg ds	
PCB 118	< 1	<4	µg/kg ds	
PCB 138	< 1	<4	µg/kg ds	
PCB 153	< 1	<4	µg/kg ds	
PCB 180	< 1	<4	µg/kg ds	
PCB 28	< 1	<4	µg/kg ds	
PCB 52	< 1	<4	µg/kg ds	
PCB (som 7)	4,9	<24,5	µg/kg ds	<=IW
OVERIGE (ORGANISCHE) VERBINDINGEN				
Minerale olie C10 - C12	< 5	18	mg/kg ds	-- (5)
Minerale olie C12 - C22	< 5	18	mg/kg ds	-- (5)
Minerale olie C22 - C30	< 5	18	mg/kg ds	-- (5)
Minerale olie C30 - C40	< 5	18	mg/kg ds	-- (5)
Minerale olie C10 - C40	< 20	<70	mg/kg ds	<=IW
OVERIG				
Droge stof	79,2	79,2	% ds	-- (5)
Lutum	2,3		%	
Organische stof (humus)	0,7		% ds	

Tabel 6: Samenstelling en toetsing Beoordeling aan de interventiewaarde bodemkwaliteit (landbodem) (T.130)

Monstercode	L81-bg01			
Certificaatcode	13753312			
Datum	13-10-2022			
Traject (cm-mv)	0-50			
Humus (% ds)	2,5			
Lutum (% ds)	2			
Datum van toetsing	4-6-2024			
Bodemklasse monster				Voldoet aan Interventiewaarde
Monstermelding 1				
Monstermelding 2				
Monstermelding 3				
	Meetw	GSSD		T130
METALEN				
Barium	< 20	<54	mg/kg ds	-- (5)
Cadmium	< 0,2	<0,2	mg/kg ds	<=IW
Kobalt	< 1,5	<3,7	mg/kg ds	<=IW
Koper	8,4	17,1	mg/kg ds	<=IW
Kwik	0,05	0,07	mg/kg ds	<=IW
Lood	< 10	<11	mg/kg ds	<=IW
Molybdeen	< 0,5	<0,4	mg/kg ds	<=IW
Nikkel	< 3	<6	mg/kg ds	<=IW
Zink	23	54	mg/kg ds	<=IW
PAK				
Naftaleen	< 0,01	<0,01	mg/kg ds	
Fenanthreen	< 0,01	<0,01	mg/kg ds	
Anthraceen	< 0,01	<0,01	mg/kg ds	
Fluorantheen	< 0,01	<0,01	mg/kg ds	
Benzo(a)anthraceen	< 0,01	<0,01	mg/kg ds	
Chryseen	< 0,01	<0,01	mg/kg ds	
Benzo(k)fluorantheen	< 0,01	<0,01	mg/kg ds	
Benzo(a)pyreen	< 0,01	<0,01	mg/kg ds	
Benzo(g,h,i)peryleen	< 0,01	<0,01	mg/kg ds	
Indeno-(1,2,3-c,d)pyreen	< 0,01	<0,01	mg/kg ds	
PAK 10 VROM	0,07	<0,07	mg/kg ds	<=IW
GECHLOREERDE KOOLWATERSTOFFEN				
PCB 101	< 1	<3	µg/kg ds	
PCB 118	< 1	<3	µg/kg ds	
PCB 138	< 1	<3	µg/kg ds	
PCB 153	< 1	<3	µg/kg ds	
PCB 180	< 1	<3	µg/kg ds	
PCB 28	< 1	<3	µg/kg ds	
PCB 52	< 1	<3	µg/kg ds	
PCB (som 7)	4,9	<19,6	µg/kg ds	<=IW
OVERIGE (ORGANISCHE) VERBINDINGEN				
Minerale olie C10 - C12	< 5	14	mg/kg ds	-- (5)
Minerale olie C12 - C22	< 5	14	mg/kg ds	-- (5)
Minerale olie C22 - C30	< 5	14	mg/kg ds	-- (5)
Minerale olie C30 - C40	< 5	14	mg/kg ds	-- (5)
Minerale olie C10 - C40	< 20	<56	mg/kg ds	<=IW
OVERIG				
Droge stof	89,4	89,4	% ds	-- (5)
Lutum	< 2		%	
Organische stof (humus)	2,5		% ds	

Tabel 7: Samenstelling en toetsing Beoordeling aan de interventiewaarde bodemkwaliteit (landbodem) (T.130)

Monstercode	L81-og01			
Certificaatcode	13753312			
Datum	13-10-2022			
Traject (cm-mv)	50-120			
Humus (% ds)	0,3			
Lutum (% ds)	2,1			
Datum van toetsing	4-6-2024			
Bodemklasse monster				Voldoet aan Interventiewaarde
Monstermelding 1				
Monstermelding 2				
Monstermelding 3				
	Meetw	GSSD		T130
METALEN				
Barium	< 20	<54	mg/kg ds	-- (5)
Cadmium	< 0,2	<0,2	mg/kg ds	<=IW
Kobalt	< 1,5	<3,7	mg/kg ds	<=IW
Koper	< 5	<7	mg/kg ds	<=IW
Kwik	< 0,05	<0,05	mg/kg ds	<=IW
Lood	< 10	<11	mg/kg ds	<=IW
Molybdeen	< 0,5	<0,4	mg/kg ds	<=IW
Nikkel	< 3	<6	mg/kg ds	<=IW
Zink	< 20	<33	mg/kg ds	<=IW
PAK				
Naftaleen	< 0,01	<0,01	mg/kg ds	
Fenanthreen	< 0,01	<0,01	mg/kg ds	
Anthraceen	< 0,01	<0,01	mg/kg ds	
Fluorantheen	< 0,01	<0,01	mg/kg ds	
Benzo(a)anthraceen	< 0,01	<0,01	mg/kg ds	
Chryseen	< 0,01	<0,01	mg/kg ds	
Benzo(k)fluorantheen	< 0,01	<0,01	mg/kg ds	
Benzo(a)pyreen	< 0,01	<0,01	mg/kg ds	
Benzo(g,h,i)peryleen	< 0,01	<0,01	mg/kg ds	
Indeno-(1,2,3-c,d)pyreen	< 0,01	<0,01	mg/kg ds	
PAK 10 VROM	0,07	<0,07	mg/kg ds	<=IW
GECHLOREERDE KOOLWATERSTOFFEN				
PCB 101	< 1	<4	µg/kg ds	
PCB 118	< 1	<4	µg/kg ds	
PCB 138	< 1	<4	µg/kg ds	
PCB 153	< 1	<4	µg/kg ds	
PCB 180	< 1	<4	µg/kg ds	
PCB 28	< 1	<4	µg/kg ds	
PCB 52	< 1	<4	µg/kg ds	
PCB (som 7)	4,9	<24,5	µg/kg ds	<=IW
OVERIGE (ORGANISCHE) VERBINDINGEN				
Minerale olie C10 - C12	< 5	18	mg/kg ds	-- (5)
Minerale olie C12 - C22	< 5	18	mg/kg ds	-- (5)
Minerale olie C22 - C30	< 5	18	mg/kg ds	-- (5)
Minerale olie C30 - C40	< 5	18	mg/kg ds	-- (5)
Minerale olie C10 - C40	< 20	<70	mg/kg ds	<=IW
OVERIG				
Droge stof	91,5	91,5	% ds	-- (5)
Lutum	2,1		%	
Organische stof (humus)	0,3		% ds	

Tabel 8: Samenstelling en toetsing Beoordeling aan de interventiewaarde bodemkwaliteit (landbodem) (T.130)

Monstercode	L238-mbg01			
Certificaatcode	13625549			
Datum	21-2-2022			
Traject (cm-mv)	0-30			
Humus (% ds)	3,4			
Lutum (% ds)	2			
Datum van toetsing	4-6-2024			
Bodemklasse monster				Voldoet aan Interventiewaarde
Monstermelding 1				
Monstermelding 2				
Monstermelding 3				
	Meetw	GSSD		T130
METALEN				
Barium	< 20	<54	mg/kg ds	-- (5)
Cadmium	0,27	0,44	mg/kg ds	<=IW
Kobalt	< 1,5	<3,7	mg/kg ds	<=IW
Koper	19	38	mg/kg ds	<=IW
Kwik	< 0,05	<0,05	mg/kg ds	<=IW
Lood	11	17	mg/kg ds	<=IW
Molybdeen	< 0,5	<0,4	mg/kg ds	<=IW
Nikkel	< 3	<6	mg/kg ds	<=IW
Zink	49	112	mg/kg ds	<=IW
PAK				
Naftaleen	< 0,01	<0,01	mg/kg ds	
Fenanthreen	< 0,01	<0,01	mg/kg ds	
Anthraceen	< 0,01	<0,01	mg/kg ds	
Fluorantheen	0,01	0,01	mg/kg ds	
Benzo(a)anthraceen	< 0,01	<0,01	mg/kg ds	
Chryseen	< 0,01	<0,01	mg/kg ds	
Benzo(k)fluorantheen	< 0,01	<0,01	mg/kg ds	
Benzo(a)pyreen	< 0,01	<0,01	mg/kg ds	
Benzo(g,h,i)peryleen	< 0,01	<0,01	mg/kg ds	
Indeno-(1,2,3-c,d)pyreen	< 0,01	<0,01	mg/kg ds	
PAK 10 VROM	0,073	0,073	mg/kg ds	<=IW
GECHLOREERDE KOOLWATERSTOFFEN				
PCB 101	< 1	<2	µg/kg ds	
PCB 118	< 1	<2	µg/kg ds	
PCB 138	< 1	<2	µg/kg ds	
PCB 153	< 1	<2	µg/kg ds	
PCB 180	< 1	<2	µg/kg ds	
PCB 28	< 1	<2	µg/kg ds	
PCB 52	< 1	<2	µg/kg ds	
PCB (som 7)	4,9	<14,4	µg/kg ds	<=IW
OVERIGE (ORGANISCHE) VERBINDINGEN				
Minerale olie C10 - C12	< 5	10	mg/kg ds	-- (5)
Minerale olie C12 - C22	< 5	10	mg/kg ds	-- (5)
Minerale olie C22 - C30	< 5	10	mg/kg ds	-- (5)
Minerale olie C30 - C40	< 5	10	mg/kg ds	-- (5)
Minerale olie C10 - C40	< 20	<41	mg/kg ds	<=IW
OVERIG				
Droge stof	80,2	80,2	% ds	-- (5)
Lutum	< 2		%	
Organische stof (humus)	3,4		% ds	

Tabel 9: Samenstelling en toetsing Beoordeling aan de interventiewaarde bodemkwaliteit (landbodem) (T.130)

Monstercode	L238-mbg02			
Certificaatcode	13625549			
Datum	21-2-2022			
Traject (cm-mv)	0-40			
Humus (% ds)	4,6			
Lutum (% ds)	2			
Datum van toetsing	4-6-2024			
Bodemklasse monster				Voldoet aan Interventiewaarde
Monstermelding 1				
Monstermelding 2				
Monstermelding 3				
	Meetw	GSSD		T130
METALEN				
Barium	< 20	<54	mg/kg ds	-- (5)
Cadmium	0,27	0,42	mg/kg ds	<=IW
Kobalt	< 1,5	<3,7	mg/kg ds	<=IW
Koper	24	46	mg/kg ds	<=IW
Kwik	< 0,05	<0,05	mg/kg ds	<=IW
Lood	10	15	mg/kg ds	<=IW
Molybdeen	< 0,5	<0,4	mg/kg ds	<=IW
Nikkel	< 3	<6	mg/kg ds	<=IW
Zink	66	147	mg/kg ds	<=IW
PAK				
Naftaleen	< 0,01	<0,01	mg/kg ds	
Fenanthreen	< 0,01	<0,01	mg/kg ds	
Anthraceen	< 0,01	<0,01	mg/kg ds	
Fluorantheen	< 0,01	<0,01	mg/kg ds	
Benzo(a)anthraceen	< 0,01	<0,01	mg/kg ds	
Chryseen	< 0,01	<0,01	mg/kg ds	
Benzo(k)fluorantheen	0,01	0,01	mg/kg ds	
Benzo(a)pyreen	< 0,01	<0,01	mg/kg ds	
Benzo(g,h,i)peryleen	0,01	0,01	mg/kg ds	
Indeno-(1,2,3-c,d)pyreen	0,01	0,01	mg/kg ds	
PAK 10 VROM	0,079	0,079	mg/kg ds	<=IW
GECHLOREERDE KOOLWATERSTOFFEN				
PCB 101	< 1	<2	µg/kg ds	
PCB 118	< 1	<2	µg/kg ds	
PCB 138	< 1	<2	µg/kg ds	
PCB 153	< 1	<2	µg/kg ds	
PCB 180	< 1	<2	µg/kg ds	
PCB 28	< 1	<2	µg/kg ds	
PCB 52	< 1	<2	µg/kg ds	
PCB (som 7)	4,9	<10,7	µg/kg ds	<=IW
OVERIGE (ORGANISCHE) VERBINDINGEN				
Minerale olie C10 - C12	< 5	8	mg/kg ds	-- (5)
Minerale olie C12 - C22	< 5	8	mg/kg ds	-- (5)
Minerale olie C22 - C30	< 5	8	mg/kg ds	-- (5)
Minerale olie C30 - C40	< 5	8	mg/kg ds	-- (5)
Minerale olie C10 - C40	< 20	<30	mg/kg ds	<=IW
OVERIG				
Droge stof	73,7	73,7	% ds	-- (5)
Lutum	< 2		%	
Organische stof (humus)	4,6		% ds	

Tabel 10: Samenstelling en toetsing Beoordeling aan de interventiewaarde bodemkwaliteit (landbodem) (T.130)

Monstercode	L238-mog01			
Certificaatcode	13625549			
Datum	21-2-2022			
Traject (cm-mv)	60-130			
Humus (% ds)	0,5			
Lutum (% ds)	3,2			
Datum van toetsing	4-6-2024			
Bodemklasse monster				Voldoet aan Interventiewaarde
Monstermelding 1				
Monstermelding 2				
Monstermelding 3				
	Meetw	GSSD		T130
METALEN				
Barium	< 20	<47	mg/kg ds	-- (5)
Cadmium	< 0,2	<0,2	mg/kg ds	<=IW
Kobalt	< 1,5	<3,3	mg/kg ds	<=IW
Koper	< 5	<7	mg/kg ds	<=IW
Kwik	< 0,05	<0,05	mg/kg ds	<=IW
Lood	< 10	<11	mg/kg ds	<=IW
Molybdeen	< 0,5	<0,4	mg/kg ds	<=IW
Nikkel	< 3	<6	mg/kg ds	<=IW
Zink	< 20	<31	mg/kg ds	<=IW
PAK				
Naftaleen	< 0,01	<0,01	mg/kg ds	
Fenanthreen	< 0,01	<0,01	mg/kg ds	
Anthraceen	< 0,01	<0,01	mg/kg ds	
Fluorantheen	< 0,01	<0,01	mg/kg ds	
Benzo(a)anthraceen	< 0,01	<0,01	mg/kg ds	
Chryseen	< 0,01	<0,01	mg/kg ds	
Benzo(k)fluorantheen	< 0,01	<0,01	mg/kg ds	
Benzo(a)pyreen	< 0,01	<0,01	mg/kg ds	
Benzo(g,h,i)peryleen	< 0,01	<0,01	mg/kg ds	
Indeno-(1,2,3-c,d)pyreen	< 0,01	<0,01	mg/kg ds	
PAK 10 VROM	0,07	<0,07	mg/kg ds	<=IW
GECHLOREERDE KOOLWATERSTOFFEN				
PCB 101	< 1	<4	µg/kg ds	
PCB 118	< 1	<4	µg/kg ds	
PCB 138	< 1	<4	µg/kg ds	
PCB 153	< 1	<4	µg/kg ds	
PCB 180	< 1	<4	µg/kg ds	
PCB 28	< 1	<4	µg/kg ds	
PCB 52	< 1	<4	µg/kg ds	
PCB (som 7)	4,9	<24,5	µg/kg ds	<=IW
OVERIGE (ORGANISCHE) VERBINDINGEN				
Minerale olie C10 - C12	< 5	18	mg/kg ds	-- (5)
Minerale olie C12 - C22	< 5	18	mg/kg ds	-- (5)
Minerale olie C22 - C30	< 5	18	mg/kg ds	-- (5)
Minerale olie C30 - C40	< 5	18	mg/kg ds	-- (5)
Minerale olie C10 - C40	< 20	<70	mg/kg ds	<=IW
OVERIG				
Droge stof	81,4	81,4	% ds	-- (5)
Lutum	3,2		%	
Organische stof (humus)	< 0,5		% ds	

Tabel 11: Samenstelling en toetsing Beoordeling aan de interventiewaarde bodemkwaliteit (landbodem) (T.130)

Monstercode	L238-mog02			
Certificaatcode	13625549			
Datum	21-2-2022			
Traject (cm-mv)	130-250			
Humus (% ds)	0,5			
Lutum (% ds)	2			
Datum van toetsing	4-6-2024			
Bodemklasse monster				Voldoet aan Interventiewaarde
Monstermelding 1				
Monstermelding 2				
Monstermelding 3				
	Meetw	GSSD		T130
METALEN				
Barium	< 20	<54	mg/kg ds	-- (5)
Cadmium	< 0,2	<0,2	mg/kg ds	<=IW
Kobalt	< 1,5	<3,7	mg/kg ds	<=IW
Koper	< 5	<7	mg/kg ds	<=IW
Kwik	< 0,05	<0,05	mg/kg ds	<=IW
Lood	< 10	<11	mg/kg ds	<=IW
Molybdeen	< 0,5	<0,4	mg/kg ds	<=IW
Nikkel	< 3	<6	mg/kg ds	<=IW
Zink	< 20	<33	mg/kg ds	<=IW
PAK				
Naftaleen	< 0,01	<0,01	mg/kg ds	
Fenanthreen	< 0,01	<0,01	mg/kg ds	
Anthraceen	< 0,01	<0,01	mg/kg ds	
Fluorantheen	< 0,01	<0,01	mg/kg ds	
Benzo(a)anthraceen	< 0,01	<0,01	mg/kg ds	
Chryseen	< 0,01	<0,01	mg/kg ds	
Benzo(k)fluorantheen	< 0,01	<0,01	mg/kg ds	
Benzo(a)pyreen	< 0,01	<0,01	mg/kg ds	
Benzo(g,h,i)peryleen	< 0,01	<0,01	mg/kg ds	
Indeno-(1,2,3-c,d)pyreen	< 0,01	<0,01	mg/kg ds	
PAK 10 VROM	0,07	<0,07	mg/kg ds	<=IW
GECHLOREERDE KOOLWATERSTOFFEN				
PCB 101	< 1	<4	µg/kg ds	
PCB 118	< 1	<4	µg/kg ds	
PCB 138	< 1	<4	µg/kg ds	
PCB 153	< 1	<4	µg/kg ds	
PCB 180	< 1	<4	µg/kg ds	
PCB 28	< 1	<4	µg/kg ds	
PCB 52	< 1	<4	µg/kg ds	
PCB (som 7)	4,9	<24,5	µg/kg ds	<=IW
OVERIGE (ORGANISCHE) VERBINDINGEN				
Minerale olie C10 - C12	< 5	18	mg/kg ds	-- (5)
Minerale olie C12 - C22	13	65	mg/kg ds	-- (5)
Minerale olie C22 - C30	< 5	18	mg/kg ds	-- (5)
Minerale olie C30 - C40	< 5	18	mg/kg ds	-- (5)
Minerale olie C10 - C40	< 20	<70	mg/kg ds	<=IW
OVERIG				
Droge stof	82,2	82,2	% ds	-- (5)
Lutum	< 2		%	
Organische stof (humus)	< 0,5		% ds	

Tabel 12: Samenstelling en toetsing Beoordeling aan de interventiewaarde bodemkwaliteit (landbodem) (T.130)

Monstercode	L410-mbg01			
Certificaatcode	13646957			
Datum	30-3-2022			
Traject (cm-mv)	0-40			
Humus (% ds)	2,7			
Lutum (% ds)	4,6			
Datum van toetsing	4-6-2024			
Bodemklasse monster				Voldoet aan Interventiewaarde
Monstermelding 1				
Monstermelding 2				
Monstermelding 3				
	Meetw	GSSD		T130
METALEN				
Barium	< 20	<41	mg/kg ds	-- (5)
Cadmium	0,22	0,35	mg/kg ds	<=IW
Kobalt	2,5	6,8	mg/kg ds	<=IW
Koper	6,3	11,7	mg/kg ds	<=IW
Kwik	0,05	0,07	mg/kg ds	<=IW
Lood	11	16	mg/kg ds	<=IW
Molybdeen	< 0,5	<0,4	mg/kg ds	<=IW
Nikkel	3,3	7,9	mg/kg ds	<=IW
Zink	27	56	mg/kg ds	<=IW
PAK				
Naftaleen	< 0,01	<0,01	mg/kg ds	
Fenanthreen	0,13	0,13	mg/kg ds	
Anthraceen	0,04	0,04	mg/kg ds	
Fluorantheen	0,22	0,22	mg/kg ds	
Benzo(a)anthraceen	0,11	0,11	mg/kg ds	
Chryseen	0,10	0,10	mg/kg ds	
Benzo(k)fluorantheen	0,06	0,06	mg/kg ds	
Benzo(a)pyreen	0,08	0,08	mg/kg ds	
Benzo(g,h,i)peryleen	0,05	0,05	mg/kg ds	
Indeno-(1,2,3-c,d)pyreen	0,05	0,05	mg/kg ds	
PAK 10 VROM	0,847	0,847	mg/kg ds	<=IW
GECHLOREERDE KOOLWATERSTOFFEN				
PCB 101	< 1	<3	µg/kg ds	
PCB 118	< 1	<3	µg/kg ds	
PCB 138	< 1	<3	µg/kg ds	
PCB 153	< 1	<3	µg/kg ds	
PCB 180	< 1	<3	µg/kg ds	
PCB 28	< 1	<3	µg/kg ds	
PCB 52	< 1	<3	µg/kg ds	
PCB (som 7)	4,9	<18,1	µg/kg ds	<=IW
OVERIGE (ORGANISCHE) VERBINDINGEN				
Minerale olie C10 - C12	< 5	13	mg/kg ds	-- (5)
Minerale olie C12 - C22	< 5	13	mg/kg ds	-- (5)
Minerale olie C22 - C30	< 5	13	mg/kg ds	-- (5)
Minerale olie C30 - C40	< 5	13	mg/kg ds	-- (5)
Minerale olie C10 - C40	< 20	<52	mg/kg ds	<=IW
OVERIG				
Droge stof	85,4	85,4	% ds	-- (5)
Lutum	4,6		%	
Organische stof (humus)	2,7		% ds	

Tabel 13: Samenstelling en toetsing Beoordeling aan de interventiewaarde bodemkwaliteit (landbodem) (T.130)

Monstercode	L410-mog01			
Certificaatcode	13646957			
Datum	30-3-2022			
Traject (cm-mv)	40-100			
Humus (% ds)	0,5			
Lutum (% ds)	6			
Datum van toetsing	4-6-2024			
Bodemklasse monster				Voldoet aan Interventiewaarde
Monstermelding 1				
Monstermelding 2				
Monstermelding 3				
	Meetw	GSSD		T130
METALEN				
Barium	< 20	<36	mg/kg ds	-- (5)
Cadmium	< 0,2	<0,2	mg/kg ds	<=IW
Kobalt	< 1,5	<2,6	mg/kg ds	<=IW
Koper	< 5	<6	mg/kg ds	<=IW
Kwik	< 0,05	<0,05	mg/kg ds	<=IW
Lood	< 10	<10	mg/kg ds	<=IW
Molybdeen	< 0,5	<0,4	mg/kg ds	<=IW
Nikkel	< 3	<5	mg/kg ds	<=IW
Zink	< 20	<28	mg/kg ds	<=IW
PAK				
Naftaleen	< 0,01	<0,01	mg/kg ds	
Fenanthreen	< 0,01	<0,01	mg/kg ds	
Anthraceen	< 0,01	<0,01	mg/kg ds	
Fluorantheen	< 0,01	<0,01	mg/kg ds	
Benzo(a)anthraceen	< 0,01	<0,01	mg/kg ds	
Chryseen	< 0,01	<0,01	mg/kg ds	
Benzo(k)fluorantheen	< 0,01	<0,01	mg/kg ds	
Benzo(a)pyreen	< 0,01	<0,01	mg/kg ds	
Benzo(g,h,i)peryleen	< 0,01	<0,01	mg/kg ds	
Indeno-(1,2,3-c,d)pyreen	< 0,01	<0,01	mg/kg ds	
PAK 10 VROM	0,07	<0,07	mg/kg ds	<=IW
GECHLOREERDE KOOLWATERSTOFFEN				
PCB 101	< 1	<4	µg/kg ds	
PCB 118	< 1	<4	µg/kg ds	
PCB 138	< 1	<4	µg/kg ds	
PCB 153	< 1	<4	µg/kg ds	
PCB 180	< 1	<4	µg/kg ds	
PCB 28	< 1	<4	µg/kg ds	
PCB 52	< 1	<4	µg/kg ds	
PCB (som 7)	4,9	<24,5	µg/kg ds	<=IW
OVERIGE (ORGANISCHE) VERBINDINGEN				
Minerale olie C10 - C12	< 5	18	mg/kg ds	-- (5)
Minerale olie C12 - C22	< 5	18	mg/kg ds	-- (5)
Minerale olie C22 - C30	< 5	18	mg/kg ds	-- (5)
Minerale olie C30 - C40	< 5	18	mg/kg ds	-- (5)
Minerale olie C10 - C40	< 20	<70	mg/kg ds	<=IW
OVERIG				
Droge stof	84,6	84,6	% ds	-- (5)
Lutum	6,0		%	
Organische stof (humus)	< 0,5		% ds	

Tabel 14: Samenstelling en toetsing Beoordeling aan de interventiewaarde bodemkwaliteit (landbodem) (T.130)

Monstercode	L480-mbg01			
Certificaatcode	13624204			
Datum	17-2-2022			
Traject (cm-mv)	0-50			
Humus (% ds)	3,7			
Lutum (% ds)	2			
Datum van toetsing	4-6-2024			
Bodemklasse monster				Voldoet aan Interventiewaarde
Monstermelding 1				
Monstermelding 2				
Monstermelding 3				
	Meetw	GSSD		T130
METALEN				
Barium	< 20	<54	mg/kg ds	-- (5)
Cadmium	0,26	0,42	mg/kg ds	<=IW
Kobalt	< 1,5	<3,7	mg/kg ds	<=IW
Koper	13	25	mg/kg ds	<=IW
Kwik	< 0,05	<0,05	mg/kg ds	<=IW
Lood	< 10	<11	mg/kg ds	<=IW
Molybdeen	< 0,5	<0,4	mg/kg ds	<=IW
Nikkel	< 3	<6	mg/kg ds	<=IW
Zink	28	64	mg/kg ds	<=IW
PAK				
Naftaleen	< 0,01	<0,01	mg/kg ds	
Fenanthreen	0,02	0,02	mg/kg ds	
Anthraceen	< 0,01	<0,01	mg/kg ds	
Fluorantheen	0,03	0,03	mg/kg ds	
Benzo(a)anthraceen	0,02	0,02	mg/kg ds	
Chryseen	0,02	0,02	mg/kg ds	
Benzo(k)fluorantheen	0,01	0,01	mg/kg ds	
Benzo(a)pyreen	0,01	0,01	mg/kg ds	
Benzo(g,h,i)peryleen	0,02	0,02	mg/kg ds	
Indeno-(1,2,3-c,d)pyreen	0,01	0,01	mg/kg ds	
PAK 10 VROM	0,154	0,154	mg/kg ds	<=IW
GECHLOREERDE KOOLWATERSTOFFEN				
PCB 101	< 1	<2	µg/kg ds	
PCB 118	< 1	<2	µg/kg ds	
PCB 138	< 1	<2	µg/kg ds	
PCB 153	< 1	<2	µg/kg ds	
PCB 180	< 1	<2	µg/kg ds	
PCB 28	< 1	<2	µg/kg ds	
PCB 52	< 1	<2	µg/kg ds	
PCB (som 7)	4,9	<13,2	µg/kg ds	<=IW
OVERIGE (ORGANISCHE) VERBINDINGEN				
Minerale olie C10 - C12	< 5	9	mg/kg ds	-- (5)
Minerale olie C12 - C22	< 5	9	mg/kg ds	-- (5)
Minerale olie C22 - C30	10	27	mg/kg ds	-- (5)
Minerale olie C30 - C40	16	43	mg/kg ds	-- (5)
Minerale olie C10 - C40	30	81	mg/kg ds	<=IW
OVERIG				
Droge stof	82,2	82,2	% ds	-- (5)
Lutum	< 2		%	
Organische stof (humus)	3,7		% ds	

Tabel 15: Samenstelling en toetsing Beoordeling aan de interventiewaarde bodemkwaliteit (landbodem) (T.130)

Monstercode	L480-mbg02			
Certificaatcode	13624204			
Datum	17-2-2022			
Traject (cm-mv)	0-35			
Humus (% ds)	5,4			
Lutum (% ds)	3,7			
Datum van toetsing	4-6-2024			
Bodemklasse monster				Voldoet aan Interventiewaarde
Monstermelding 1				
Monstermelding 2				
Monstermelding 3				
	Meetw	GSSD		T130
METALEN				
Barium	< 20	<45	mg/kg ds	-- (5)
Cadmium	0,24	0,35	mg/kg ds	<=IW
Kobalt	< 1,5	<3,1	mg/kg ds	<=IW
Koper	21	37	mg/kg ds	<=IW
Kwik	< 0,05	<0,05	mg/kg ds	<=IW
Lood	11	16	mg/kg ds	<=IW
Molybdeen	< 0,5	<0,4	mg/kg ds	<=IW
Nikkel	< 3	<5	mg/kg ds	<=IW
Zink	34	69	mg/kg ds	<=IW
PAK				
Naftaleen	0,02	0,02	mg/kg ds	
Fenanthreen	0,12	0,12	mg/kg ds	
Anthraceen	0,04	0,04	mg/kg ds	
Fluorantheen	0,29	0,29	mg/kg ds	
Benzo(a)anthraceen	0,12	0,12	mg/kg ds	
Chryseen	0,12	0,12	mg/kg ds	
Benzo(k)fluorantheen	0,08	0,08	mg/kg ds	
Benzo(a)pyreen	0,12	0,12	mg/kg ds	
Benzo(g,h,i)peryleen	0,09	0,09	mg/kg ds	
Indeno-(1,2,3-c,d)pyreen	0,09	0,09	mg/kg ds	
PAK 10 VROM	1,09	1,09	mg/kg ds	<=IW
GECHLOREERDE KOOLWATERSTOFFEN				
PCB 101	< 1	<1	µg/kg ds	
PCB 118	< 1	<1	µg/kg ds	
PCB 138	< 1	<1	µg/kg ds	
PCB 153	< 1	<1	µg/kg ds	
PCB 180	< 1	<1	µg/kg ds	
PCB 28	< 1	<1	µg/kg ds	
PCB 52	< 1	<1	µg/kg ds	
PCB (som 7)	4,9	<9,1	µg/kg ds	<=IW
OVERIGE (ORGANISCHE) VERBINDINGEN				
Minerale olie C10 - C12	< 5	6	mg/kg ds	-- (5)
Minerale olie C12 - C22	< 5	6	mg/kg ds	-- (5)
Minerale olie C22 - C30	< 5	6	mg/kg ds	-- (5)
Minerale olie C30 - C40	6	11	mg/kg ds	-- (5)
Minerale olie C10 - C40	< 20	<26	mg/kg ds	<=IW
OVERIG				
Droge stof	80,2	80,2	% ds	-- (5)
Lutum	3,7		%	
Organische stof (humus)	5,4		% ds	

Tabel 16: Samenstelling en toetsing Beoordeling aan de interventiewaarde bodemkwaliteit (landbodem) (T.130)

Monstercode	L480-mbg03			
Certificaatcode	13624205			
Datum	18-2-2022			
Traject (cm-mv)	0-30			
Humus (% ds)	4			
Lutum (% ds)	2			
Datum van toetsing	4-6-2024			
Bodemklasse monster				Voldoet aan Interventiewaarde
Monstermelding 1				
Monstermelding 2				
Monstermelding 3				
	Meetw	GSSD		T130
METALEN				
Barium	< 20	<54	mg/kg ds	-- (5)
Cadmium	0,31	0,49	mg/kg ds	<=IW
Kobalt	1,7	6,0	mg/kg ds	<=IW
Koper	12	23	mg/kg ds	<=IW
Kwik	< 0,05	<0,05	mg/kg ds	<=IW
Lood	11	17	mg/kg ds	<=IW
Molybdeen	< 0,5	<0,4	mg/kg ds	<=IW
Nikkel	< 3	<6	mg/kg ds	<=IW
Zink	31	70	mg/kg ds	<=IW
PAK				
Naftaleen	< 0,01	<0,01	mg/kg ds	
Fenanthreen	< 0,01	<0,01	mg/kg ds	
Anthraceen	< 0,01	<0,01	mg/kg ds	
Fluorantheen	0,01	0,01	mg/kg ds	
Benzo(a)anthraceen	0,01	0,01	mg/kg ds	
Chryseen	< 0,01	<0,01	mg/kg ds	
Benzo(k)fluorantheen	< 0,01	<0,01	mg/kg ds	
Benzo(a)pyreen	< 0,01	<0,01	mg/kg ds	
Benzo(g,h,i)peryleen	0,01	0,01	mg/kg ds	
Indeno-(1,2,3-c,d)pyreen	0,01	0,01	mg/kg ds	
PAK 10 VROM	0,082	0,082	mg/kg ds	<=IW
GECHLOREERDE KOOLWATERSTOFFEN				
PCB 101	< 1	<2	µg/kg ds	
PCB 118	< 1	<2	µg/kg ds	
PCB 138	< 1	<2	µg/kg ds	
PCB 153	< 1	<2	µg/kg ds	
PCB 180	< 1	<2	µg/kg ds	
PCB 28	< 1	<2	µg/kg ds	
PCB 52	< 1	<2	µg/kg ds	
PCB (som 7)	4,9	<12,3	µg/kg ds	<=IW
OVERIGE (ORGANISCHE) VERBINDINGEN				
Minerale olie C10 - C12	< 5	9	mg/kg ds	-- (5)
Minerale olie C12 - C22	< 5	9	mg/kg ds	-- (5)
Minerale olie C22 - C30	11	28	mg/kg ds	-- (5)
Minerale olie C30 - C40	18	45	mg/kg ds	-- (5)
Minerale olie C10 - C40	30	75	mg/kg ds	<=IW
OVERIG				
Droge stof	76,1	76,1	% ds	-- (5)
Lutum	< 2		%	
Organische stof (humus)	4,0		% ds	

Tabel 17: Samenstelling en toetsing Beoordeling aan de interventiewaarde bodemkwaliteit (landbodem) (T.130)

Monstercode	L480-mbg04			
Certificaatcode	13624205			
Datum	17-2-2022			
Traject (cm-mv)	0-40			
Humus (% ds)	3,4			
Lutum (% ds)	2			
Datum van toetsing	4-6-2024			
Bodemklasse monster				Voldoet aan Interventiewaarde
Monstermelding 1				
Monstermelding 2				
Monstermelding 3				
	Meetw	GSSD		T130
METALEN				
Barium	< 20	<54	mg/kg ds	-- (5)
Cadmium	0,29	0,47	mg/kg ds	<=IW
Kobalt	< 1,5	<3,7	mg/kg ds	<=IW
Koper	12	24	mg/kg ds	<=IW
Kwik	< 0,05	<0,05	mg/kg ds	<=IW
Lood	10	15	mg/kg ds	<=IW
Molybdeen	< 0,5	<0,4	mg/kg ds	<=IW
Nikkel	< 3	<6	mg/kg ds	<=IW
Zink	35	80	mg/kg ds	<=IW
PAK				
Naftaleen	< 0,01	<0,01	mg/kg ds	
Fenanthreen	< 0,01	<0,01	mg/kg ds	
Anthraceen	< 0,01	<0,01	mg/kg ds	
Fluorantheen	0,02	0,02	mg/kg ds	
Benzo(a)anthraceen	0,01	0,01	mg/kg ds	
Chryseen	0,01	0,01	mg/kg ds	
Benzo(k)fluorantheen	0,01	0,01	mg/kg ds	
Benzo(a)pyreen	< 0,01	<0,01	mg/kg ds	
Benzo(g,h,i)peryleen	0,01	0,01	mg/kg ds	
Indeno-(1,2,3-c,d)pyreen	0,01	0,01	mg/kg ds	
PAK 10 VROM	0,098	0,098	mg/kg ds	<=IW
GECHLOREERDE KOOLWATERSTOFFEN				
PCB 101	< 1	<2	µg/kg ds	
PCB 118	< 1	<2	µg/kg ds	
PCB 138	< 1	<2	µg/kg ds	
PCB 153	< 1	<2	µg/kg ds	
PCB 180	< 1	<2	µg/kg ds	
PCB 28	< 1	<2	µg/kg ds	
PCB 52	< 1	<2	µg/kg ds	
PCB (som 7)	4,9	<14,4	µg/kg ds	<=IW
OVERIGE (ORGANISCHE) VERBINDINGEN				
Minerale olie C10 - C12	< 5	10	mg/kg ds	-- (5)
Minerale olie C12 - C22	< 5	10	mg/kg ds	-- (5)
Minerale olie C22 - C30	5	15	mg/kg ds	-- (5)
Minerale olie C30 - C40	12	35	mg/kg ds	-- (5)
Minerale olie C10 - C40	< 20	<41	mg/kg ds	<=IW
OVERIG				
Droge stof	83,0	83,0	% ds	-- (5)
Lutum	< 2		%	
Organische stof (humus)	3,4		% ds	

Tabel 18: Samenstelling en toetsing Beoordeling aan de interventiewaarde bodemkwaliteit (landbodem) (T.130)

Monstercode	L480-mog01			
Certificaatcode	13624204			
Datum	17-2-2022			
Traject (cm-mv)	50-130			
Humus (% ds)	0,5			
Lutum (% ds)	2,7			
Datum van toetsing	4-6-2024			
Bodemklasse monster				Voldoet aan Interventiewaarde
Monstermelding 1				
Monstermelding 2				
Monstermelding 3				
	Meetw	GSSD		T130
METALEN				
Barium	< 20	<50	mg/kg ds	-- (5)
Cadmium	< 0,2	<0,2	mg/kg ds	<=IW
Kobalt	< 1,5	<3,4	mg/kg ds	<=IW
Koper	< 5	<7	mg/kg ds	<=IW
Kwik	< 0,05	<0,05	mg/kg ds	<=IW
Lood	< 10	<11	mg/kg ds	<=IW
Molybdeen	< 0,5	<0,4	mg/kg ds	<=IW
Nikkel	< 3	<6	mg/kg ds	<=IW
Zink	< 20	<32	mg/kg ds	<=IW
PAK				
Naftaleen	< 0,01	<0,01	mg/kg ds	
Fenanthreen	< 0,01	<0,01	mg/kg ds	
Anthraceen	< 0,01	<0,01	mg/kg ds	
Fluorantheen	< 0,01	<0,01	mg/kg ds	
Benzo(a)anthraceen	< 0,01	<0,01	mg/kg ds	
Chryseen	< 0,01	<0,01	mg/kg ds	
Benzo(k)fluorantheen	< 0,01	<0,01	mg/kg ds	
Benzo(a)pyreen	< 0,01	<0,01	mg/kg ds	
Benzo(g,h,i)peryleen	< 0,01	<0,01	mg/kg ds	
Indeno-(1,2,3-c,d)pyreen	< 0,01	<0,01	mg/kg ds	
PAK 10 VROM	0,07	<0,07	mg/kg ds	<=IW
GECHLOREERDE KOOLWATERSTOFFEN				
PCB 101	< 1	<4	µg/kg ds	
PCB 118	< 1	<4	µg/kg ds	
PCB 138	< 1	<4	µg/kg ds	
PCB 153	< 1	<4	µg/kg ds	
PCB 180	< 1	<4	µg/kg ds	
PCB 28	< 1	<4	µg/kg ds	
PCB 52	< 1	<4	µg/kg ds	
PCB (som 7)	4,9	<24,5	µg/kg ds	<=IW
OVERIGE (ORGANISCHE) VERBINDINGEN				
Minerale olie C10 - C12	< 5	18	mg/kg ds	-- (5)
Minerale olie C12 - C22	< 5	18	mg/kg ds	-- (5)
Minerale olie C22 - C30	< 5	18	mg/kg ds	-- (5)
Minerale olie C30 - C40	< 5	18	mg/kg ds	-- (5)
Minerale olie C10 - C40	< 20	<70	mg/kg ds	<=IW
OVERIG				
Droge stof	84,3	84,3	% ds	-- (5)
Lutum	2,7		%	
Organische stof (humus)	0,5		% ds	

Tabel 19: Samenstelling en toetsing Beoordeling aan de interventiewaarde bodemkwaliteit (landbodem) (T.130)

Monstercode	L480-mog02			
Certificaatcode	13624204			
Datum	17-2-2022			
Traject (cm-mv)	50-230			
Humus (% ds)	1,8			
Lutum (% ds)	2			
Datum van toetsing	4-6-2024			
Bodemklasse monster				Voldoet aan Interventiewaarde
Monstermelding 1				
Monstermelding 2				
Monstermelding 3				
	Meetw	GSSD		T130
METALEN				
Barium	< 20	<54	mg/kg ds	-- (5)
Cadmium	< 0,2	<0,2	mg/kg ds	<=IW
Kobalt	< 1,5	<3,7	mg/kg ds	<=IW
Koper	< 5	<7	mg/kg ds	<=IW
Kwik	< 0,05	<0,05	mg/kg ds	<=IW
Lood	< 10	<11	mg/kg ds	<=IW
Molybdeen	< 0,5	<0,4	mg/kg ds	<=IW
Nikkel	< 3	<6	mg/kg ds	<=IW
Zink	< 20	<33	mg/kg ds	<=IW
PAK				
Naftaleen	< 0,01	<0,01	mg/kg ds	
Fenanthreen	< 0,01	<0,01	mg/kg ds	
Anthraceen	< 0,01	<0,01	mg/kg ds	
Fluorantheen	< 0,01	<0,01	mg/kg ds	
Benzo(a)anthraceen	< 0,01	<0,01	mg/kg ds	
Chryseen	< 0,01	<0,01	mg/kg ds	
Benzo(k)fluorantheen	< 0,01	<0,01	mg/kg ds	
Benzo(a)pyreen	< 0,01	<0,01	mg/kg ds	
Benzo(g,h,i)peryleen	< 0,01	<0,01	mg/kg ds	
Indeno-(1,2,3-c,d)pyreen	< 0,01	<0,01	mg/kg ds	
PAK 10 VROM	0,07	<0,07	mg/kg ds	<=IW
GECHLOREERDE KOOLWATERSTOFFEN				
PCB 101	< 1	<4	µg/kg ds	
PCB 118	< 1	<4	µg/kg ds	
PCB 138	< 1	<4	µg/kg ds	
PCB 153	< 1	<4	µg/kg ds	
PCB 180	< 1	<4	µg/kg ds	
PCB 28	< 1	<4	µg/kg ds	
PCB 52	< 1	<4	µg/kg ds	
PCB (som 7)	4,9	<24,5	µg/kg ds	<=IW
OVERIGE (ORGANISCHE) VERBINDINGEN				
Minerale olie C10 - C12	< 5	18	mg/kg ds	-- (5)
Minerale olie C12 - C22	< 5	18	mg/kg ds	-- (5)
Minerale olie C22 - C30	< 5	18	mg/kg ds	-- (5)
Minerale olie C30 - C40	15	75	mg/kg ds	-- (5)
Minerale olie C10 - C40	< 20	<70	mg/kg ds	<=IW
OVERIG				
Droge stof	79,0	79,0	% ds	-- (5)
Lutum	< 2		%	
Organische stof (humus)	1,8		% ds	

Tabel 20: Samenstelling en toetsing Beoordeling aan de interventiewaarde bodemkwaliteit (landbodem) (T.130)

Monstercode	L480-mog03			
Certificaatcode	13624205			
Datum	18-2-2022			
Traject (cm-mv)	30-70			
Humus (% ds)	0,5			
Lutum (% ds)	2			
Datum van toetsing	4-6-2024			
Bodemklasse monster				Voldoet aan Interventiewaarde
Monstermelding 1				
Monstermelding 2				
Monstermelding 3				
	Meetw	GSSD		T130
METALEN				
Barium	< 20	<54	mg/kg ds	-- (5)
Cadmium	< 0,2	<0,2	mg/kg ds	<=IW
Kobalt	< 1,5	<3,7	mg/kg ds	<=IW
Koper	< 5	<7	mg/kg ds	<=IW
Kwik	< 0,05	<0,05	mg/kg ds	<=IW
Lood	< 10	<11	mg/kg ds	<=IW
Molybdeen	< 0,5	<0,4	mg/kg ds	<=IW
Nikkel	< 3	<6	mg/kg ds	<=IW
Zink	< 20	<33	mg/kg ds	<=IW
PAK				
Naftaleen	< 0,01	<0,01	mg/kg ds	
Fenanthreen	< 0,01	<0,01	mg/kg ds	
Anthraceen	< 0,01	<0,01	mg/kg ds	
Fluorantheen	< 0,01	<0,01	mg/kg ds	
Benzo(a)anthraceen	< 0,01	<0,01	mg/kg ds	
Chryseen	< 0,01	<0,01	mg/kg ds	
Benzo(k)fluorantheen	< 0,01	<0,01	mg/kg ds	
Benzo(a)pyreen	< 0,01	<0,01	mg/kg ds	
Benzo(g,h,i)peryleen	< 0,01	<0,01	mg/kg ds	
Indeno-(1,2,3-c,d)pyreen	< 0,01	<0,01	mg/kg ds	
PAK 10 VROM	0,07	<0,07	mg/kg ds	<=IW
GECHLOREERDE KOOLWATERSTOFFEN				
PCB 101	< 1	<4	µg/kg ds	
PCB 118	< 1	<4	µg/kg ds	
PCB 138	< 1	<4	µg/kg ds	
PCB 153	< 1	<4	µg/kg ds	
PCB 180	< 1	<4	µg/kg ds	
PCB 28	< 1	<4	µg/kg ds	
PCB 52	< 1	<4	µg/kg ds	
PCB (som 7)	4,9	<24,5	µg/kg ds	<=IW
OVERIGE (ORGANISCHE) VERBINDINGEN				
Minerale olie C10 - C12	< 5	18	mg/kg ds	-- (5)
Minerale olie C12 - C22	< 5	18	mg/kg ds	-- (5)
Minerale olie C22 - C30	< 5	18	mg/kg ds	-- (5)
Minerale olie C30 - C40	< 5	18	mg/kg ds	-- (5)
Minerale olie C10 - C40	< 20	<70	mg/kg ds	<=IW
OVERIG				
Droge stof	79,9	79,9	% ds	-- (5)
Lutum	< 2		%	
Organische stof (humus)	< 0,5		% ds	

Tabel 21: Samenstelling en toetsing Beoordeling aan de interventiewaarde bodemkwaliteit (landbodem) (T.130)

Monstercode	L480-mog04			
Certificaatcode	13624205			
Datum	17-2-2022			
Traject (cm-mv)	60-120			
Humus (% ds)	0,5			
Lutum (% ds)	2			
Datum van toetsing	4-6-2024			
Bodemklasse monster				Voldoet aan Interventiewaarde
Monstermelding 1				
Monstermelding 2				
Monstermelding 3				
	Meetw	GSSD		T130
METALEN				
Barium	< 20	<54	mg/kg ds	-- (5)
Cadmium	< 0,2	<0,2	mg/kg ds	<=IW
Kobalt	< 1,5	<3,7	mg/kg ds	<=IW
Koper	< 5	<7	mg/kg ds	<=IW
Kwik	< 0,05	<0,05	mg/kg ds	<=IW
Lood	< 10	<11	mg/kg ds	<=IW
Molybdeen	< 0,5	<0,4	mg/kg ds	<=IW
Nikkel	< 3	<6	mg/kg ds	<=IW
Zink	< 20	<33	mg/kg ds	<=IW
PAK				
Naftaleen	< 0,01	<0,01	mg/kg ds	
Fenanthreen	< 0,01	<0,01	mg/kg ds	
Anthraceen	< 0,01	<0,01	mg/kg ds	
Fluorantheen	< 0,01	<0,01	mg/kg ds	
Benzo(a)anthraceen	< 0,01	<0,01	mg/kg ds	
Chryseen	< 0,01	<0,01	mg/kg ds	
Benzo(k)fluorantheen	< 0,01	<0,01	mg/kg ds	
Benzo(a)pyreen	< 0,01	<0,01	mg/kg ds	
Benzo(g,h,i)peryleen	< 0,01	<0,01	mg/kg ds	
Indeno-(1,2,3-c,d)pyreen	< 0,01	<0,01	mg/kg ds	
PAK 10 VROM	0,07	<0,07	mg/kg ds	<=IW
GECHLOREERDE KOOLWATERSTOFFEN				
PCB 101	< 1	<4	µg/kg ds	
PCB 118	< 1	<4	µg/kg ds	
PCB 138	< 1	<4	µg/kg ds	
PCB 153	< 1	<4	µg/kg ds	
PCB 180	< 1	<4	µg/kg ds	
PCB 28	< 1	<4	µg/kg ds	
PCB 52	< 1	<4	µg/kg ds	
PCB (som 7)	4,9	<24,5	µg/kg ds	<=IW
OVERIGE (ORGANISCHE) VERBINDINGEN				
Minerale olie C10 - C12	< 5	18	mg/kg ds	-- (5)
Minerale olie C12 - C22	< 5	18	mg/kg ds	-- (5)
Minerale olie C22 - C30	< 5	18	mg/kg ds	-- (5)
Minerale olie C30 - C40	< 5	18	mg/kg ds	-- (5)
Minerale olie C10 - C40	< 20	<70	mg/kg ds	<=IW
OVERIG				
Droge stof	83,5	83,5	% ds	-- (5)
Lutum	< 2		%	
Organische stof (humus)	< 0,5		% ds	

Tabel 22: Samenstelling en toetsing Beoordeling aan de interventiewaarde bodemkwaliteit (landbodem) (T.130)

Monstercode	M253-hb073-2			
Certificaatcode	13621905			
Datum	14-2-2022			
Traject (cm-mv)	40-80			
Humus (% ds)	2,2			
Lutum (% ds)	2			
Datum van toetsing	4-6-2024			
Bodemklasse monster				Voldoet aan Interventiewaarde
Monstermelding 1				
Monstermelding 2				
Monstermelding 3				
	Meetw	GSSD		T130
METALEN				
Barium	< 20	<54	mg/kg ds	-- (5)
Cadmium	< 0,2	<0,2	mg/kg ds	<=IW
Kobalt	1,7	6,0	mg/kg ds	<=IW
Koper	< 5	<7	mg/kg ds	<=IW
Kwik	< 0,05	<0,05	mg/kg ds	<=IW
Lood	< 10	<11	mg/kg ds	<=IW
Molybdeen	< 0,5	<0,4	mg/kg ds	<=IW
Nikkel	3,7	10,8	mg/kg ds	<=IW
Zink	< 20	<33	mg/kg ds	<=IW
PAK				
Naftaleen	< 0,01	<0,01	mg/kg ds	
Fenanthreen	< 0,01	<0,01	mg/kg ds	
Anthraceen	< 0,01	<0,01	mg/kg ds	
Fluorantheen	< 0,01	<0,01	mg/kg ds	
Benzo(a)anthraceen	< 0,01	<0,01	mg/kg ds	
Chryseen	< 0,01	<0,01	mg/kg ds	
Benzo(k)fluorantheen	< 0,01	<0,01	mg/kg ds	
Benzo(a)pyreen	< 0,01	<0,01	mg/kg ds	
Benzo(g,h,i)peryleen	0,01	0,01	mg/kg ds	
Indeno-(1,2,3-c,d)pyreen	0,01	0,01	mg/kg ds	
PAK 10 VROM	0,076	0,076	mg/kg ds	<=IW
GECHLOREERDE KOOLWATERSTOFFEN				
PCB 101	< 1	<3	µg/kg ds	
PCB 118	< 1	<3	µg/kg ds	
PCB 138	< 1	<3	µg/kg ds	
PCB 153	< 1	<3	µg/kg ds	
PCB 180	< 1	<3	µg/kg ds	
PCB 28	< 1	<3	µg/kg ds	
PCB 52	< 1	<3	µg/kg ds	
PCB (som 7)	4,9	<22,3	µg/kg ds	<=IW
OVERIGE (ORGANISCHE) VERBINDINGEN				
Minerale olie C10 - C12	< 5	16	mg/kg ds	-- (5)
Minerale olie C12 - C22	< 5	16	mg/kg ds	-- (5)
Minerale olie C22 - C30	< 5	16	mg/kg ds	-- (5)
Minerale olie C30 - C40	8	36	mg/kg ds	-- (5)
Minerale olie C10 - C40	< 20	<64	mg/kg ds	<=IW
OVERIG				
Droge stof	82,0	82,0	% ds	-- (5)
Lutum	< 2		%	
Organische stof (humus)	2,2		% ds	

Tabel 23: Samenstelling en toetsing Beoordeling aan de interventiewaarde bodemkwaliteit (landbodem) (T.130)

Monstercode	M253-mbg01			
Certificaatcode	13620629			
Datum	10-2-2022			
Traject (cm-mv)	0-50			
Humus (% ds)	2			
Lutum (% ds)	3,7			
Datum van toetsing	4-6-2024			
Bodemklasse monster				Voldoet aan Interventiewaarde
Monstermelding 1				
Monstermelding 2				
Monstermelding 3				
	Meetw	GSSD		T130
METALEN				
Barium	< 20	<45	mg/kg ds	-- (5)
Cadmium	< 0,2	<0,2	mg/kg ds	<=IW
Kobalt	< 1,5	<3,1	mg/kg ds	<=IW
Koper	15	29	mg/kg ds	<=IW
Kwik	< 0,05	<0,05	mg/kg ds	<=IW
Lood	< 10	<11	mg/kg ds	<=IW
Molybdeen	< 0,5	<0,4	mg/kg ds	<=IW
Nikkel	3,1	7,9	mg/kg ds	<=IW
Zink	33	72	mg/kg ds	<=IW
PAK				
Naftaleen	< 0,01	<0,01	mg/kg ds	
Fenanthreen	< 0,01	<0,01	mg/kg ds	
Anthraceen	< 0,01	<0,01	mg/kg ds	
Fluorantheen	< 0,01	<0,01	mg/kg ds	
Benzo(a)anthraceen	< 0,01	<0,01	mg/kg ds	
Chryseen	< 0,01	<0,01	mg/kg ds	
Benzo(k)fluorantheen	< 0,01	<0,01	mg/kg ds	
Benzo(a)pyreen	< 0,01	<0,01	mg/kg ds	
Benzo(g,h,i)peryleen	< 0,01	<0,01	mg/kg ds	
Indeno-(1,2,3-c,d)pyreen	< 0,01	<0,01	mg/kg ds	
PAK 10 VROM	0,07	<0,07	mg/kg ds	<=IW
GECHLOREERDE KOOLWATERSTOFFEN				
PCB 101	< 1	<4	µg/kg ds	
PCB 118	< 1	<4	µg/kg ds	
PCB 138	< 1	<4	µg/kg ds	
PCB 153	< 1	<4	µg/kg ds	
PCB 180	< 1	<4	µg/kg ds	
PCB 28	< 1	<4	µg/kg ds	
PCB 52	< 1	<4	µg/kg ds	
PCB (som 7)	4,9	<24,5	µg/kg ds	<=IW
OVERIGE (ORGANISCHE) VERBINDINGEN				
Minerale olie C10 - C12	< 5	18	mg/kg ds	-- (5)
Minerale olie C12 - C22	< 5	18	mg/kg ds	-- (5)
Minerale olie C22 - C30	< 5	18	mg/kg ds	-- (5)
Minerale olie C30 - C40	7	35	mg/kg ds	-- (5)
Minerale olie C10 - C40	< 20	<70	mg/kg ds	<=IW
OVERIG				
Droge stof	85,3	85,3	% ds	-- (5)
Lutum	3,7		%	
Organische stof (humus)	2,0		% ds	

Tabel 24: Samenstelling en toetsing Beoordeling aan de interventiewaarde bodemkwaliteit (landbodem) (T.130)

Monstercode	M253-mbg02			
Certificaatcode	13621905			
Datum	14-2-2022			
Traject (cm-mv)	0-50			
Humus (% ds)	2,1			
Lutum (% ds)	2,9			
Datum van toetsing	4-6-2024			
Bodemklasse monster				Voldoet aan Interventiewaarde
Monstermelding 1				
Monstermelding 2				
Monstermelding 3				
	Meetw	GSSD		T130
METALEN				
Barium	< 20	<49	mg/kg ds	-- (5)
Cadmium	0,24	0,41	mg/kg ds	<=IW
Kobalt	1,6	5,1	mg/kg ds	<=IW
Koper	17	34	mg/kg ds	<=IW
Kwik	< 0,05	<0,05	mg/kg ds	<=IW
Lood	< 10	<11	mg/kg ds	<=IW
Molybdeen	< 0,5	<0,4	mg/kg ds	<=IW
Nikkel	4,3	11,7	mg/kg ds	<=IW
Zink	42	95	mg/kg ds	<=IW
PAK				
Naftaleen	< 0,01	<0,01	mg/kg ds	
Fenanthreen	< 0,01	<0,01	mg/kg ds	
Anthraceen	< 0,01	<0,01	mg/kg ds	
Fluorantheen	< 0,01	<0,01	mg/kg ds	
Benzo(a)anthraceen	< 0,01	<0,01	mg/kg ds	
Chryseen	< 0,01	<0,01	mg/kg ds	
Benzo(k)fluorantheen	< 0,01	<0,01	mg/kg ds	
Benzo(a)pyreen	< 0,01	<0,01	mg/kg ds	
Benzo(g,h,i)peryleen	< 0,01	<0,01	mg/kg ds	
Indeno-(1,2,3-c,d)pyreen	< 0,01	<0,01	mg/kg ds	
PAK 10 VROM	0,07	<0,07	mg/kg ds	<=IW
GECHLOREERDE KOOLWATERSTOFFEN				
PCB 101	< 1	<3	µg/kg ds	
PCB 118	< 1	<3	µg/kg ds	
PCB 138	< 1	<3	µg/kg ds	
PCB 153	< 1	<3	µg/kg ds	
PCB 180	< 1	<3	µg/kg ds	
PCB 28	< 1	<3	µg/kg ds	
PCB 52	< 1	<3	µg/kg ds	
PCB (som 7)	4,9	<23,3	µg/kg ds	<=IW
OVERIGE (ORGANISCHE) VERBINDINGEN				
Minerale olie C10 - C12	< 5	17	mg/kg ds	-- (5)
Minerale olie C12 - C22	< 5	17	mg/kg ds	-- (5)
Minerale olie C22 - C30	6	29	mg/kg ds	-- (5)
Minerale olie C30 - C40	< 5	17	mg/kg ds	-- (5)
Minerale olie C10 - C40	< 20	<67	mg/kg ds	<=IW
OVERIG				
Droge stof	83,8	83,8	% ds	-- (5)
Lutum	2,9		%	
Organische stof (humus)	2,1		% ds	

Tabel 25: Samenstelling en toetsing Beoordeling aan de interventiewaarde bodemkwaliteit (landbodem) (T.130)

Monstercode	M253-mbg03			
Certificaatcode	13622383			
Datum	15-2-2022			
Traject (cm-mv)	0-50			
Humus (% ds)	2,8			
Lutum (% ds)	2			
Datum van toetsing	4-6-2024			
Bodemklasse monster				Voldoet aan Interventiewaarde
Monstermelding 1				
Monstermelding 2				
Monstermelding 3				
	Meetw	GSSD		T130
METALEN				
Barium	< 20	<54	mg/kg ds	-- (5)
Cadmium	0,33	0,55	mg/kg ds	<=IW
Kobalt	< 1,5	<3,7	mg/kg ds	<=IW
Koper	13	26	mg/kg ds	<=IW
Kwik	< 0,05	<0,05	mg/kg ds	<=IW
Lood	< 10	<11	mg/kg ds	<=IW
Molybdeen	< 0,5	<0,4	mg/kg ds	<=IW
Nikkel	< 3	<6	mg/kg ds	<=IW
Zink	37	86	mg/kg ds	<=IW
PAK				
Naftaleen	< 0,01	<0,01	mg/kg ds	
Fenanthreen	< 0,01	<0,01	mg/kg ds	
Anthraceen	< 0,01	<0,01	mg/kg ds	
Fluorantheen	0,02	0,02	mg/kg ds	
Benzo(a)anthraceen	< 0,01	<0,01	mg/kg ds	
Chryseen	< 0,01	<0,01	mg/kg ds	
Benzo(k)fluorantheen	0,01	0,01	mg/kg ds	
Benzo(a)pyreen	< 0,01	<0,01	mg/kg ds	
Benzo(g,h,i)peryleen	0,01	0,01	mg/kg ds	
Indeno-(1,2,3-c,d)pyreen	0,01	0,01	mg/kg ds	
PAK 10 VROM	0,092	0,092	mg/kg ds	<=IW
GECHLOREERDE KOOLWATERSTOFFEN				
PCB 101	< 1	<3	µg/kg ds	
PCB 118	< 1	<3	µg/kg ds	
PCB 138	< 1	<3	µg/kg ds	
PCB 153	< 1	<3	µg/kg ds	
PCB 180	< 1	<3	µg/kg ds	
PCB 28	< 1	<3	µg/kg ds	
PCB 52	< 1	<3	µg/kg ds	
PCB (som 7)	4,9	<17,5	µg/kg ds	<=IW
OVERIGE (ORGANISCHE) VERBINDINGEN				
Minerale olie C10 - C12	< 5	13	mg/kg ds	-- (5)
Minerale olie C12 - C22	< 5	13	mg/kg ds	-- (5)
Minerale olie C22 - C30	< 5	13	mg/kg ds	-- (5)
Minerale olie C30 - C40	< 5	13	mg/kg ds	-- (5)
Minerale olie C10 - C40	< 20	<50	mg/kg ds	<=IW
OVERIG				
Droge stof	84,9	84,9	% ds	-- (5)
Lutum	< 2		%	
Organische stof (humus)	2,8		% ds	

Tabel 26: Samenstelling en toetsing Beoordeling aan de interventiewaarde bodemkwaliteit (landbodem) (T.130)

Monstercode	M253-mog01			
Certificaatcode	13620629			
Datum	10-2-2022			
Traject (cm-mv)	50-140			
Humus (% ds)	0,6			
Lutum (% ds)	2,1			
Datum van toetsing	4-6-2024			
Bodemklasse monster				Voldoet aan Interventiewaarde
Monstermelding 1				
Monstermelding 2				
Monstermelding 3				
	Meetw	GSSD		T130
METALEN				
Barium	< 20	<54	mg/kg ds	-- (5)
Cadmium	< 0,2	<0,2	mg/kg ds	<=IW
Kobalt	< 1,5	<3,7	mg/kg ds	<=IW
Koper	< 5	<7	mg/kg ds	<=IW
Kwik	< 0,05	<0,05	mg/kg ds	<=IW
Lood	< 10	<11	mg/kg ds	<=IW
Molybdeen	< 0,5	<0,4	mg/kg ds	<=IW
Nikkel	< 3	<6	mg/kg ds	<=IW
Zink	< 20	<33	mg/kg ds	<=IW
PAK				
Naftaleen	< 0,01	<0,01	mg/kg ds	
Fenanthreen	< 0,01	<0,01	mg/kg ds	
Anthraceen	< 0,01	<0,01	mg/kg ds	
Fluorantheen	< 0,01	<0,01	mg/kg ds	
Benzo(a)anthraceen	< 0,01	<0,01	mg/kg ds	
Chryseen	< 0,01	<0,01	mg/kg ds	
Benzo(k)fluorantheen	< 0,01	<0,01	mg/kg ds	
Benzo(a)pyreen	< 0,01	<0,01	mg/kg ds	
Benzo(g,h,i)peryleen	< 0,01	<0,01	mg/kg ds	
Indeno-(1,2,3-c,d)pyreen	< 0,01	<0,01	mg/kg ds	
PAK 10 VROM	0,07	<0,07	mg/kg ds	<=IW
GECHLOREERDE KOOLWATERSTOFFEN				
PCB 101	< 1	<4	µg/kg ds	
PCB 118	< 1	<4	µg/kg ds	
PCB 138	< 1	<4	µg/kg ds	
PCB 153	< 1	<4	µg/kg ds	
PCB 180	< 1	<4	µg/kg ds	
PCB 28	< 1	<4	µg/kg ds	
PCB 52	< 1	<4	µg/kg ds	
PCB (som 7)	4,9	<24,5	µg/kg ds	<=IW
OVERIGE (ORGANISCHE) VERBINDINGEN				
Minerale olie C10 - C12	< 5	18	mg/kg ds	-- (5)
Minerale olie C12 - C22	< 5	18	mg/kg ds	-- (5)
Minerale olie C22 - C30	< 5	18	mg/kg ds	-- (5)
Minerale olie C30 - C40	< 5	18	mg/kg ds	-- (5)
Minerale olie C10 - C40	< 20	<70	mg/kg ds	<=IW
OVERIG				
Droge stof	84,5	84,5	% ds	-- (5)
Lutum	2,1		%	
Organische stof (humus)	0,6		% ds	

Tabel 27: Samenstelling en toetsing Beoordeling aan de interventiewaarde bodemkwaliteit (landbodem) (T.130)

Monstercode	M253-mog02			
Certificaatcode	13621905			
Datum	14-2-2022			
Traject (cm-mv)	40-130			
Humus (% ds)	0,5			
Lutum (% ds)	3,5			
Datum van toetsing	4-6-2024			
Bodemklasse monster				Voldoet aan Interventiewaarde
Monstermelding 1				
Monstermelding 2				
Monstermelding 3				
	Meetw	GSSD		T130
METALEN				
Barium	< 20	<46	mg/kg ds	-- (5)
Cadmium	< 0,2	<0,2	mg/kg ds	<=IW
Kobalt	< 1,5	<3,2	mg/kg ds	<=IW
Koper	< 5	<7	mg/kg ds	<=IW
Kwik	< 0,05	<0,05	mg/kg ds	<=IW
Lood	< 10	<11	mg/kg ds	<=IW
Molybdeen	< 0,5	<0,4	mg/kg ds	<=IW
Nikkel	< 3	<5	mg/kg ds	<=IW
Zink	< 20	<31	mg/kg ds	<=IW
PAK				
Naftaleen	< 0,01	<0,01	mg/kg ds	
Fenanthreen	< 0,01	<0,01	mg/kg ds	
Anthraceen	< 0,01	<0,01	mg/kg ds	
Fluorantheen	< 0,01	<0,01	mg/kg ds	
Benzo(a)anthraceen	< 0,01	<0,01	mg/kg ds	
Chryseen	< 0,01	<0,01	mg/kg ds	
Benzo(k)fluorantheen	< 0,01	<0,01	mg/kg ds	
Benzo(a)pyreen	< 0,01	<0,01	mg/kg ds	
Benzo(g,h,i)peryleen	< 0,01	<0,01	mg/kg ds	
Indeno-(1,2,3-c,d)pyreen	< 0,01	<0,01	mg/kg ds	
PAK 10 VROM	0,07	<0,07	mg/kg ds	<=IW
GECHLOREERDE KOOLWATERSTOFFEN				
PCB 101	< 1	<4	µg/kg ds	
PCB 118	< 1	<4	µg/kg ds	
PCB 138	< 1	<4	µg/kg ds	
PCB 153	< 1	<4	µg/kg ds	
PCB 180	< 1	<4	µg/kg ds	
PCB 28	< 1	<4	µg/kg ds	
PCB 52	< 1	<4	µg/kg ds	
PCB (som 7)	4,9	<24,5	µg/kg ds	<=IW
OVERIGE (ORGANISCHE) VERBINDINGEN				
Minerale olie C10 - C12	< 5	18	mg/kg ds	-- (5)
Minerale olie C12 - C22	< 5	18	mg/kg ds	-- (5)
Minerale olie C22 - C30	< 5	18	mg/kg ds	-- (5)
Minerale olie C30 - C40	< 5	18	mg/kg ds	-- (5)
Minerale olie C10 - C40	< 20	<70	mg/kg ds	<=IW
OVERIG				
Droge stof	83,4	83,4	% ds	-- (5)
Lutum	3,5		%	
Organische stof (humus)	< 0,5		% ds	

Tabel 28: Samenstelling en toetsing Beoordeling aan de interventiewaarde bodemkwaliteit (landbodem) (T.130)

Monstercode	M253-mog03			
Certificaatcode	13622383			
Datum	11-2-2022			
Traject (cm-mv)	150-400			
Humus (% ds)	0,5			
Lutum (% ds)	2			
Datum van toetsing	4-6-2024			
Bodemklasse monster				Voldoet aan Interventiewaarde
Monstermelding 1				
Monstermelding 2				
Monstermelding 3				
	Meetw	GSSD		T130
METALEN				
Barium	< 20	<54	mg/kg ds	-- (5)
Cadmium	< 0,2	<0,2	mg/kg ds	<=IW
Kobalt	< 1,5	<3,7	mg/kg ds	<=IW
Koper	< 5	<7	mg/kg ds	<=IW
Kwik	< 0,05	<0,05	mg/kg ds	<=IW
Lood	< 10	<11	mg/kg ds	<=IW
Molybdeen	1,5	1,5	mg/kg ds	<=IW
Nikkel	< 3	<6	mg/kg ds	<=IW
Zink	< 20	<33	mg/kg ds	<=IW
PAK				
Naftaleen	< 0,01	<0,01	mg/kg ds	
Fenanthreen	< 0,01	<0,01	mg/kg ds	
Anthraceen	< 0,01	<0,01	mg/kg ds	
Fluorantheen	< 0,01	<0,01	mg/kg ds	
Benzo(a)anthraceen	< 0,01	<0,01	mg/kg ds	
Chryseen	< 0,01	<0,01	mg/kg ds	
Benzo(k)fluorantheen	< 0,01	<0,01	mg/kg ds	
Benzo(a)pyreen	< 0,01	<0,01	mg/kg ds	
Benzo(g,h,i)peryleen	< 0,01	<0,01	mg/kg ds	
Indeno-(1,2,3-c,d)pyreen	< 0,01	<0,01	mg/kg ds	
PAK 10 VROM	0,07	<0,07	mg/kg ds	<=IW
GECHLOREERDE KOOLWATERSTOFFEN				
PCB 101	< 1	<4	µg/kg ds	
PCB 118	< 1	<4	µg/kg ds	
PCB 138	< 1	<4	µg/kg ds	
PCB 153	< 1	<4	µg/kg ds	
PCB 180	< 1	<4	µg/kg ds	
PCB 28	< 1	<4	µg/kg ds	
PCB 52	< 1	<4	µg/kg ds	
PCB (som 7)	4,9	<24,5	µg/kg ds	<=IW
OVERIGE (ORGANISCHE) VERBINDINGEN				
Minerale olie C10 - C12	< 5	18	mg/kg ds	-- (5)
Minerale olie C12 - C22	< 5	18	mg/kg ds	-- (5)
Minerale olie C22 - C30	< 5	18	mg/kg ds	-- (5)
Minerale olie C30 - C40	5	25	mg/kg ds	-- (5)
Minerale olie C10 - C40	< 20	<70	mg/kg ds	<=IW
OVERIG				
Droge stof	79,0	79,0	% ds	-- (5)
Lutum	< 2		%	
Organische stof (humus)	< 0,5		% ds	

Tabel 29: Samenstelling en toetsing Beoordeling aan de interventiewaarde bodemkwaliteit (landbodem) (T.130)

Monstercode	M341-MBG01			
Certificaatcode	13636896			
Datum	8-3-2022			
Traject (cm-mv)	0-50			
Humus (% ds)	2,5			
Lutum (% ds)	2,4			
Datum van toetsing	4-6-2024			
Bodemklasse monster				Voldoet aan Interventiewaarde
Monstermelding 1				
Monstermelding 2				
Monstermelding 3				
	Meetw	GSSD		T130
METALEN				
Barium	< 20	<52	mg/kg ds	-- (5)
Cadmium	< 0,2	<0,2	mg/kg ds	<=IW
Kobalt	< 1,5	<3,5	mg/kg ds	<=IW
Koper	13	26	mg/kg ds	<=IW
Kwik	< 0,05	<0,05	mg/kg ds	<=IW
Lood	< 10	<11	mg/kg ds	<=IW
Molybdeen	< 0,5	<0,4	mg/kg ds	<=IW
Nikkel	< 3	<6	mg/kg ds	<=IW
Zink	34	78	mg/kg ds	<=IW
PAK				
Naftaleen	< 0,01	<0,01	mg/kg ds	
Fenanthreen	< 0,01	<0,01	mg/kg ds	
Anthraceen	< 0,01	<0,01	mg/kg ds	
Fluorantheen	0,02	0,02	mg/kg ds	
Benzo(a)anthraceen	< 0,01	<0,01	mg/kg ds	
Chryseen	< 0,01	<0,01	mg/kg ds	
Benzo(k)fluorantheen	< 0,01	<0,01	mg/kg ds	
Benzo(a)pyreen	0,01	0,01	mg/kg ds	
Benzo(g,h,i)peryleen	0,01	0,01	mg/kg ds	
Indeno-(1,2,3-c,d)pyreen	0,01	0,01	mg/kg ds	
PAK 10 VROM	0,092	0,092	mg/kg ds	<=IW
GECHLOREERDE KOOLWATERSTOFFEN				
PCB 101	< 1	<3	µg/kg ds	
PCB 118	< 1	<3	µg/kg ds	
PCB 138	< 1	<3	µg/kg ds	
PCB 153	< 1	<3	µg/kg ds	
PCB 180	< 1	<3	µg/kg ds	
PCB 28	< 1	<3	µg/kg ds	
PCB 52	< 1	<3	µg/kg ds	
PCB (som 7)	4,9	<19,6	µg/kg ds	<=IW
OVERIGE (ORGANISCHE) VERBINDINGEN				
Minerale olie C10 - C12	< 5	14	mg/kg ds	-- (5)
Minerale olie C12 - C22	< 5	14	mg/kg ds	-- (5)
Minerale olie C22 - C30	< 5	14	mg/kg ds	-- (5)
Minerale olie C30 - C40	< 5	14	mg/kg ds	-- (5)
Minerale olie C10 - C40	< 20	<56	mg/kg ds	<=IW
OVERIG				
Droge stof	85,1	85,1	% ds	-- (5)
Lutum	2,4		%	
Organische stof (humus)	2,5		% ds	

Tabel 30: Samenstelling en toetsing Beoordeling aan de interventiewaarde bodemkwaliteit (landbodem) (T.130)

Monstercode	M341-MOG01			
Certificaatcode	13636896			
Datum	8-3-2022			
Traject (cm-mv)	60-130			
Humus (% ds)	0,5			
Lutum (% ds)	2			
Datum van toetsing	4-6-2024			
Bodemklasse monster				Voldoet aan Interventiewaarde
Monstermelding 1				
Monstermelding 2				
Monstermelding 3				
	Meetw	GSSD		T130
METALEN				
Barium	< 20	<54	mg/kg ds	-- (5)
Cadmium	< 0,2	<0,2	mg/kg ds	<=IW
Kobalt	< 1,5	<3,7	mg/kg ds	<=IW
Koper	< 5	<7	mg/kg ds	<=IW
Kwik	< 0,05	<0,05	mg/kg ds	<=IW
Lood	< 10	<11	mg/kg ds	<=IW
Molybdeen	< 0,5	<0,4	mg/kg ds	<=IW
Nikkel	< 3	<6	mg/kg ds	<=IW
Zink	< 20	<33	mg/kg ds	<=IW
PAK				
Naftaleen	< 0,01	<0,01	mg/kg ds	
Fenanthreen	< 0,01	<0,01	mg/kg ds	
Anthraceen	< 0,01	<0,01	mg/kg ds	
Fluorantheen	< 0,01	<0,01	mg/kg ds	
Benzo(a)anthraceen	< 0,01	<0,01	mg/kg ds	
Chryseen	< 0,01	<0,01	mg/kg ds	
Benzo(k)fluorantheen	< 0,01	<0,01	mg/kg ds	
Benzo(a)pyreen	< 0,01	<0,01	mg/kg ds	
Benzo(g,h,i)peryleen	< 0,01	<0,01	mg/kg ds	
Indeno-(1,2,3-c,d)pyreen	< 0,01	<0,01	mg/kg ds	
PAK 10 VROM	0,07	<0,07	mg/kg ds	<=IW
GECHLOREERDE KOOLWATERSTOFFEN				
PCB 101	< 1	<4	µg/kg ds	
PCB 118	< 1	<4	µg/kg ds	
PCB 138	< 1	<4	µg/kg ds	
PCB 153	< 1	<4	µg/kg ds	
PCB 180	< 1	<4	µg/kg ds	
PCB 28	< 1	<4	µg/kg ds	
PCB 52	< 1	<4	µg/kg ds	
PCB (som 7)	4,9	<24,5	µg/kg ds	<=IW
OVERIGE (ORGANISCHE) VERBINDINGEN				
Minerale olie C10 - C12	< 5	18	mg/kg ds	-- (5)
Minerale olie C12 - C22	< 5	18	mg/kg ds	-- (5)
Minerale olie C22 - C30	< 5	18	mg/kg ds	-- (5)
Minerale olie C30 - C40	< 5	18	mg/kg ds	-- (5)
Minerale olie C10 - C40	< 20	<70	mg/kg ds	<=IW
OVERIG				
Droge stof	85,9	85,9	% ds	-- (5)
Lutum	2,0		%	
Organische stof (humus)	< 0,5		% ds	

Tabel 31: Samenstelling en toetsing Beoordeling aan de interventiewaarde bodemkwaliteit (landbodem) (T.130)

Monstercode	Q133-mbg01			
Certificaatcode	13628289			
Datum	23-2-2022			
Traject (cm-mv)	0-30			
Humus (% ds)	3,5			
Lutum (% ds)	3,7			
Datum van toetsing	4-6-2024			
Bodemklasse monster				Voldoet aan Interventiewaarde
Monstermelding 1				
Monstermelding 2				
Monstermelding 3				
	Meetw	GSSD		T130
METALEN				
Barium	< 20	<45	mg/kg ds	-- (5)
Cadmium	0,32	0,50	mg/kg ds	<=IW
Kobalt	1,6	4,7	mg/kg ds	<=IW
Koper	9,0	16,8	mg/kg ds	<=IW
Kwik	< 0,05	<0,05	mg/kg ds	<=IW
Lood	13	19	mg/kg ds	<=IW
Molybdeen	< 0,5	<0,4	mg/kg ds	<=IW
Nikkel	< 3	<5	mg/kg ds	<=IW
Zink	32	68	mg/kg ds	<=IW
PAK				
Naftaleen	< 0,01	<0,01	mg/kg ds	
Fenanthreen	0,01	0,01	mg/kg ds	
Anthraceen	< 0,01	<0,01	mg/kg ds	
Fluorantheen	0,02	0,02	mg/kg ds	
Benzo(a)anthraceen	0,01	0,01	mg/kg ds	
Chryseen	0,01	0,01	mg/kg ds	
Benzo(k)fluorantheen	0,01	0,01	mg/kg ds	
Benzo(a)pyreen	0,01	0,01	mg/kg ds	
Benzo(g,h,i)peryleen	0,01	0,01	mg/kg ds	
Indeno-(1,2,3-c,d)pyreen	0,01	0,01	mg/kg ds	
PAK 10 VROM	0,104	0,104	mg/kg ds	<=IW
GECHLOREERDE KOOLWATERSTOFFEN				
PCB 101	< 1	<2	µg/kg ds	
PCB 118	< 1	<2	µg/kg ds	
PCB 138	< 1	<2	µg/kg ds	
PCB 153	< 1	<2	µg/kg ds	
PCB 180	< 1	<2	µg/kg ds	
PCB 28	< 1	<2	µg/kg ds	
PCB 52	< 1	<2	µg/kg ds	
PCB (som 7)	4,9	<14,0	µg/kg ds	<=IW
OVERIGE (ORGANISCHE) VERBINDINGEN				
Minerale olie C10 - C12	< 5	10	mg/kg ds	-- (5)
Minerale olie C12 - C22	< 5	10	mg/kg ds	-- (5)
Minerale olie C22 - C30	7	20	mg/kg ds	-- (5)
Minerale olie C30 - C40	6	17	mg/kg ds	-- (5)
Minerale olie C10 - C40	< 20	<40	mg/kg ds	<=IW
OVERIG				
Droge stof	79,4	79,4	% ds	-- (5)
Lutum	3,7		%	
Organische stof (humus)	3,5		% ds	

Tabel 32: Samenstelling en toetsing Beoordeling aan de interventiewaarde bodemkwaliteit (landbodem) (T.130)

Monstercode	Q133-mog01			
Certificaatcode	13628289			
Datum	23-2-2022			
Traject (cm-mv)	30-130			
Humus (% ds)	0,5			
Lutum (% ds)	3,2			
Datum van toetsing	4-6-2024			
Bodemklasse monster				Voldoet aan Interventiewaarde
Monstermelding 1				
Monstermelding 2				
Monstermelding 3				
	Meetw	GSSD		T130
METALEN				
Barium	< 20	<47	mg/kg ds	-- (5)
Cadmium	< 0,2	<0,2	mg/kg ds	<=IW
Kobalt	< 1,5	<3,3	mg/kg ds	<=IW
Koper	< 5	<7	mg/kg ds	<=IW
Kwik	< 0,05	<0,05	mg/kg ds	<=IW
Lood	< 10	<11	mg/kg ds	<=IW
Molybdeen	< 0,5	<0,4	mg/kg ds	<=IW
Nikkel	< 3	<6	mg/kg ds	<=IW
Zink	< 20	<31	mg/kg ds	<=IW
PAK				
Naftaleen	< 0,01	<0,01	mg/kg ds	
Fenanthreen	< 0,01	<0,01	mg/kg ds	
Anthraceen	< 0,01	<0,01	mg/kg ds	
Fluorantheen	< 0,01	<0,01	mg/kg ds	
Benzo(a)anthraceen	< 0,01	<0,01	mg/kg ds	
Chryseen	< 0,01	<0,01	mg/kg ds	
Benzo(k)fluorantheen	< 0,01	<0,01	mg/kg ds	
Benzo(a)pyreen	< 0,01	<0,01	mg/kg ds	
Benzo(g,h,i)peryleen	< 0,01	<0,01	mg/kg ds	
Indeno-(1,2,3-c,d)pyreen	< 0,01	<0,01	mg/kg ds	
PAK 10 VROM	0,07	<0,07	mg/kg ds	<=IW
GECHLOREERDE KOOLWATERSTOFFEN				
PCB 101	< 1	<4	µg/kg ds	
PCB 118	< 1	<4	µg/kg ds	
PCB 138	< 1	<4	µg/kg ds	
PCB 153	< 1	<4	µg/kg ds	
PCB 180	< 1	<4	µg/kg ds	
PCB 28	< 1	<4	µg/kg ds	
PCB 52	< 1	<4	µg/kg ds	
PCB (som 7)	4,9	<24,5	µg/kg ds	<=IW
OVERIGE (ORGANISCHE) VERBINDINGEN				
Minerale olie C10 - C12	< 5	18	mg/kg ds	-- (5)
Minerale olie C12 - C22	< 5	18	mg/kg ds	-- (5)
Minerale olie C22 - C30	< 5	18	mg/kg ds	-- (5)
Minerale olie C30 - C40	< 5	18	mg/kg ds	-- (5)
Minerale olie C10 - C40	< 20	<70	mg/kg ds	<=IW
OVERIG				
Droge stof	84,1	84,1	% ds	-- (5)
Lutum	3,2		%	
Organische stof (humus)	< 0,5		% ds	

Tabel 33: Samenstelling en toetsing Beoordeling aan de interventiewaarde bodemkwaliteit (landbodem) (T.130)

Monstercode	Q206-mbg01			
Certificaatcode	13628290			
Datum	24-2-2022			
Traject (cm-mv)	0-40			
Humus (% ds)	1,8			
Lutum (% ds)	4,8			
Datum van toetsing	4-6-2024			
Bodemklasse monster				Voldoet aan Interventiewaarde
Monstermelding 1				
Monstermelding 2				
Monstermelding 3				
	Meetw	GSSD		T130
METALEN				
Barium	24	69	mg/kg ds	-- (5)
Cadmium	0,28	0,46	mg/kg ds	<=IW
Kobalt	1,6	4,3	mg/kg ds	<=IW
Koper	13	25	mg/kg ds	<=IW
Kwik	< 0,05	<0,05	mg/kg ds	<=IW
Lood	< 10	<10	mg/kg ds	<=IW
Molybdeen	0,58	0,58	mg/kg ds	<=IW
Nikkel	3,0	7,1	mg/kg ds	<=IW
Zink	45	93	mg/kg ds	<=IW
PAK				
Naftaleen	< 0,01	<0,01	mg/kg ds	
Fenanthreen	< 0,01	<0,01	mg/kg ds	
Anthraceen	< 0,01	<0,01	mg/kg ds	
Fluorantheen	0,02	0,02	mg/kg ds	
Benzo(a)anthraceen	0,01	0,01	mg/kg ds	
Chryseen	0,01	0,01	mg/kg ds	
Benzo(k)fluorantheen	0,01	0,01	mg/kg ds	
Benzo(a)pyreen	0,02	0,02	mg/kg ds	
Benzo(g,h,i)peryleen	0,02	0,02	mg/kg ds	
Indeno-(1,2,3-c,d)pyreen	0,02	0,02	mg/kg ds	
PAK 10 VROM	0,131	0,131	mg/kg ds	<=IW
GECHLOREERDE KOOLWATERSTOFFEN				
PCB 101	< 1	<4	µg/kg ds	
PCB 118	< 1	<4	µg/kg ds	
PCB 138	< 1	<4	µg/kg ds	
PCB 153	< 1	<4	µg/kg ds	
PCB 180	< 1	<4	µg/kg ds	
PCB 28	< 1	<4	µg/kg ds	
PCB 52	< 1	<4	µg/kg ds	
PCB (som 7)	4,9	<24,5	µg/kg ds	<=IW
OVERIGE (ORGANISCHE) VERBINDINGEN				
Minerale olie C10 - C12	< 5	18	mg/kg ds	-- (5)
Minerale olie C12 - C22	< 5	18	mg/kg ds	-- (5)
Minerale olie C22 - C30	< 5	18	mg/kg ds	-- (5)
Minerale olie C30 - C40	6	30	mg/kg ds	-- (5)
Minerale olie C10 - C40	< 20	<70	mg/kg ds	<=IW
OVERIG				
Droge stof	81,3	81,3	% ds	-- (5)
Lutum	4,8		%	
Organische stof (humus)	1,8		% ds	

Tabel 34: Samenstelling en toetsing Beoordeling aan de interventiewaarde bodemkwaliteit (landbodem) (T.130)

Monstercode	Q206-mog01			
Certificaatcode	13628290			
Datum	24-2-2022			
Traject (cm-mv)	35-130			
Humus (% ds)	0,5			
Lutum (% ds)	2			
Datum van toetsing	4-6-2024			
Bodemklasse monster				Voldoet aan Interventiewaarde
Monstermelding 1				
Monstermelding 2				
Monstermelding 3				
	Meetw	GSSD		T130
METALEN				
Barium	< 20	<54	mg/kg ds	-- (5)
Cadmium	< 0,2	<0,2	mg/kg ds	<=IW
Kobalt	< 1,5	<3,7	mg/kg ds	<=IW
Koper	< 5	<7	mg/kg ds	<=IW
Kwik	< 0,05	<0,05	mg/kg ds	<=IW
Lood	< 10	<11	mg/kg ds	<=IW
Molybdeen	0,70	0,70	mg/kg ds	<=IW
Nikkel	4,6	13,4	mg/kg ds	<=IW
Zink	< 20	<33	mg/kg ds	<=IW
PAK				
Naftaleen	0,05	0,05	mg/kg ds	
Fenanthreen	0,03	0,03	mg/kg ds	
Anthraceen	< 0,01	<0,01	mg/kg ds	
Fluorantheen	0,02	0,02	mg/kg ds	
Benzo(a)anthraceen	< 0,01	<0,01	mg/kg ds	
Chryseen	< 0,01	<0,01	mg/kg ds	
Benzo(k)fluorantheen	< 0,01	<0,01	mg/kg ds	
Benzo(a)pyreen	< 0,01	<0,01	mg/kg ds	
Benzo(g,h,i)peryleen	< 0,01	<0,01	mg/kg ds	
Indeno-(1,2,3-c,d)pyreen	< 0,01	<0,01	mg/kg ds	
PAK 10 VROM	0,149	0,149	mg/kg ds	<=IW
GECHLOREERDE KOOLWATERSTOFFEN				
PCB 101	< 1	<4	µg/kg ds	
PCB 118	< 1	<4	µg/kg ds	
PCB 138	< 1	<4	µg/kg ds	
PCB 153	< 1	<4	µg/kg ds	
PCB 180	< 1	<4	µg/kg ds	
PCB 28	< 1	<4	µg/kg ds	
PCB 52	< 1	<4	µg/kg ds	
PCB (som 7)	4,9	<24,5	µg/kg ds	<=IW
OVERIGE (ORGANISCHE) VERBINDINGEN				
Minerale olie C10 - C12	< 5	18	mg/kg ds	-- (5)
Minerale olie C12 - C22	< 5	18	mg/kg ds	-- (5)
Minerale olie C22 - C30	< 5	18	mg/kg ds	-- (5)
Minerale olie C30 - C40	< 5	18	mg/kg ds	-- (5)
Minerale olie C10 - C40	< 20	<70	mg/kg ds	<=IW
OVERIG				
Droge stof	83,8	83,8	% ds	-- (5)
Lutum	< 2		%	
Organische stof (humus)	< 0,5		% ds	

Tabel 35: Samenstelling en toetsing Beoordeling aan de interventiewaarde bodemkwaliteit (landbodem) (T.130)

Monstercode	R3-bg01			
Certificaatcode	13731762			
Datum	7-9-2022			
Traject (cm-mv)	0-35			
Humus (% ds)	3,2			
Lutum (% ds)	2,7			
Datum van toetsing	4-6-2024			
Bodemklasse monster				Voldoet aan Interventiewaarde
Monstermelding 1				
Monstermelding 2				
Monstermelding 3				
	Meetw	GSSD		T130
METALEN				
Barium	< 20	<50	mg/kg ds	-- (5)
Cadmium	0,22	0,36	mg/kg ds	<=IW
Kobalt	< 1,5	<3,4	mg/kg ds	<=IW
Koper	9,8	19,0	mg/kg ds	<=IW
Kwik	< 0,05	<0,05	mg/kg ds	<=IW
Lood	< 10	<11	mg/kg ds	<=IW
Molybdeen	< 0,5	<0,4	mg/kg ds	<=IW
Nikkel	< 3	<6	mg/kg ds	<=IW
Zink	31	69	mg/kg ds	<=IW
PAK				
Naftaleen	< 0,01	<0,01	mg/kg ds	
Fenanthreen	< 0,01	<0,01	mg/kg ds	
Anthraceen	< 0,01	<0,01	mg/kg ds	
Fluorantheen	< 0,01	<0,01	mg/kg ds	
Benzo(a)anthraceen	< 0,01	<0,01	mg/kg ds	
Chryseen	< 0,01	<0,01	mg/kg ds	
Benzo(k)fluorantheen	< 0,01	<0,01	mg/kg ds	
Benzo(a)pyreen	< 0,01	<0,01	mg/kg ds	
Benzo(g,h,i)peryleen	< 0,01	<0,01	mg/kg ds	
Indeno-(1,2,3-c,d)pyreen	< 0,01	<0,01	mg/kg ds	
PAK 10 VROM	0,07	<0,07	mg/kg ds	<=IW
GECHLOREERDE KOOLWATERSTOFFEN				
PCB 101	< 1	<2	µg/kg ds	
PCB 118	< 1	<2	µg/kg ds	
PCB 138	< 1	<2	µg/kg ds	
PCB 153	< 1	<2	µg/kg ds	
PCB 180	< 1	<2	µg/kg ds	
PCB 28	< 1	<2	µg/kg ds	
PCB 52	< 1	<2	µg/kg ds	
PCB (som 7)	4,9	<15,3	µg/kg ds	<=IW
OVERIGE (ORGANISCHE) VERBINDINGEN				
Minerale olie C10 - C12	< 5	11	mg/kg ds	-- (5)
Minerale olie C12 - C22	< 5	11	mg/kg ds	-- (5)
Minerale olie C22 - C30	< 5	11	mg/kg ds	-- (5)
Minerale olie C30 - C40	< 5	11	mg/kg ds	-- (5)
Minerale olie C10 - C40	< 20	<44	mg/kg ds	<=IW
OVERIG				
Droge stof	94,7	94,7	% ds	-- (5)
Lutum	2,7		%	
Organische stof (humus)	3,2		% ds	

Tabel 36: Samenstelling en toetsing Beoordeling aan de interventiewaarde bodemkwaliteit (landbodem) (T.130)

Monstercode	R3-og01			
Certificaatcode	13731762			
Datum	7-9-2022			
Traject (cm-mv)	35-110			
Humus (% ds)	0,5			
Lutum (% ds)	4,9			
Datum van toetsing	4-6-2024			
Bodemklasse monster				Voldoet aan Interventiewaarde
Monstermelding 1				
Monstermelding 2				
Monstermelding 3				
	Meetw	GSSD		T130
METALEN				
Barium	< 20	<40	mg/kg ds	-- (5)
Cadmium	< 0,2	<0,2	mg/kg ds	<=IW
Kobalt	< 1,5	<2,8	mg/kg ds	<=IW
Koper	< 5	<7	mg/kg ds	<=IW
Kwik	< 0,05	<0,05	mg/kg ds	<=IW
Lood	< 10	<10	mg/kg ds	<=IW
Molybdeen	< 0,5	<0,4	mg/kg ds	<=IW
Nikkel	< 3	<5	mg/kg ds	<=IW
Zink	< 20	<29	mg/kg ds	<=IW
PAK				
Naftaleen	< 0,01	<0,01	mg/kg ds	
Fenanthreen	< 0,01	<0,01	mg/kg ds	
Anthraceen	< 0,01	<0,01	mg/kg ds	
Fluorantheen	< 0,01	<0,01	mg/kg ds	
Benzo(a)anthraceen	< 0,01	<0,01	mg/kg ds	
Chryseen	< 0,01	<0,01	mg/kg ds	
Benzo(k)fluorantheen	< 0,01	<0,01	mg/kg ds	
Benzo(a)pyreen	< 0,01	<0,01	mg/kg ds	
Benzo(g,h,i)peryleen	< 0,01	<0,01	mg/kg ds	
Indeno-(1,2,3-c,d)pyreen	< 0,01	<0,01	mg/kg ds	
PAK 10 VROM	0,07	<0,07	mg/kg ds	<=IW
GECHLOREERDE KOOLWATERSTOFFEN				
PCB 101	< 1	<4	µg/kg ds	
PCB 118	< 1	<4	µg/kg ds	
PCB 138	< 1	<4	µg/kg ds	
PCB 153	< 1	<4	µg/kg ds	
PCB 180	< 1	<4	µg/kg ds	
PCB 28	< 1	<4	µg/kg ds	
PCB 52	< 1	<4	µg/kg ds	
PCB (som 7)	4,9	<24,5	µg/kg ds	<=IW
OVERIGE (ORGANISCHE) VERBINDINGEN				
Minerale olie C10 - C12	< 5	18	mg/kg ds	-- (5)
Minerale olie C12 - C22	< 5	18	mg/kg ds	-- (5)
Minerale olie C22 - C30	< 5	18	mg/kg ds	-- (5)
Minerale olie C30 - C40	< 5	18	mg/kg ds	-- (5)
Minerale olie C10 - C40	< 20	<70	mg/kg ds	<=IW
OVERIG				
Droge stof	96,7	96,7	% ds	-- (5)
Lutum	4,9		%	
Organische stof (humus)	< 0,5		% ds	

Tabel 37: Samenstelling en toetsing Beoordeling aan de interventiewaarde bodemkwaliteit (landbodem) (T.130)

Monstercode	R156-mbg01			
Certificaatcode	13620644			
Datum	8-2-2022			
Traject (cm-mv)	0-70			
Humus (% ds)	3			
Lutum (% ds)	2			
Datum van toetsing	4-6-2024			
Bodemklasse monster				Voldoet aan Interventiewaarde
Monstermelding 1				
Monstermelding 2				
Monstermelding 3				
	Meetw	GSSD		T130
METALEN				
Barium	< 20	<54	mg/kg ds	-- (5)
Cadmium	0,25	0,41	mg/kg ds	<=IW
Kobalt	< 1,5	<3,7	mg/kg ds	<=IW
Koper	9,9	19,8	mg/kg ds	<=IW
Kwik	< 0,05	<0,05	mg/kg ds	<=IW
Lood	< 10	<11	mg/kg ds	<=IW
Molybdeen	< 0,5	<0,4	mg/kg ds	<=IW
Nikkel	< 3	<6	mg/kg ds	<=IW
Zink	31	72	mg/kg ds	<=IW
PAK				
Naftaleen	< 0,01	<0,01	mg/kg ds	
Fenanthreen	< 0,01	<0,01	mg/kg ds	
Anthraceen	< 0,01	<0,01	mg/kg ds	
Fluorantheen	0,01	0,01	mg/kg ds	
Benzo(a)anthraceen	< 0,01	<0,01	mg/kg ds	
Chryseen	< 0,01	<0,01	mg/kg ds	
Benzo(k)fluorantheen	0,01	0,01	mg/kg ds	
Benzo(a)pyreen	< 0,01	<0,01	mg/kg ds	
Benzo(g,h,i)peryleen	< 0,01	<0,01	mg/kg ds	
Indeno-(1,2,3-c,d)pyreen	0,01	0,01	mg/kg ds	
PAK 10 VROM	0,079	0,079	mg/kg ds	<=IW
GECHLOREERDE KOOLWATERSTOFFEN				
PCB 101	< 1	<2	µg/kg ds	
PCB 118	< 1	<2	µg/kg ds	
PCB 138	< 1	<2	µg/kg ds	
PCB 153	< 1	<2	µg/kg ds	
PCB 180	< 1	<2	µg/kg ds	
PCB 28	< 1	<2	µg/kg ds	
PCB 52	< 1	<2	µg/kg ds	
PCB (som 7)	4,9	<16,3	µg/kg ds	<=IW
OVERIGE (ORGANISCHE) VERBINDINGEN				
Minerale olie C10 - C12	< 5	12	mg/kg ds	-- (5)
Minerale olie C12 - C22	< 5	12	mg/kg ds	-- (5)
Minerale olie C22 - C30	< 5	12	mg/kg ds	-- (5)
Minerale olie C30 - C40	< 5	12	mg/kg ds	-- (5)
Minerale olie C10 - C40	< 20	<47	mg/kg ds	<=IW
OVERIG				
Droge stof	87,6	87,6	% ds	-- (5)
Lutum	< 2		%	
Organische stof (humus)	3,0		% ds	

Tabel 38: Samenstelling en toetsing Beoordeling aan de interventiewaarde bodemkwaliteit (landbodem) (T.130)

Monstercode	R156-mbg02			
Certificaatcode	13622390			
Datum	16-2-2022			
Traject (cm-mv)	0-50			
Humus (% ds)	3,6			
Lutum (% ds)	2,6			
Datum van toetsing	4-6-2024			
Bodemklasse monster				Voldoet aan Interventiewaarde
Monstermelding 1				
Monstermelding 2				
Monstermelding 3				
	Meetw	GSSD		T130
METALEN				
Barium	< 20	<50	mg/kg ds	-- (5)
Cadmium	0,26	0,41	mg/kg ds	<=IW
Kobalt	< 1,5	<3,5	mg/kg ds	<=IW
Koper	11	21	mg/kg ds	<=IW
Kwik	< 0,05	<0,05	mg/kg ds	<=IW
Lood	< 10	<11	mg/kg ds	<=IW
Molybdeen	< 0,5	<0,4	mg/kg ds	<=IW
Nikkel	< 3	<6	mg/kg ds	<=IW
Zink	28	62	mg/kg ds	<=IW
PAK				
Naftaleen	< 0,01	<0,01	mg/kg ds	
Fenanthreen	< 0,01	<0,01	mg/kg ds	
Anthraceen	< 0,01	<0,01	mg/kg ds	
Fluorantheen	0,01	0,01	mg/kg ds	
Benzo(a)anthraceen	< 0,01	<0,01	mg/kg ds	
Chryseen	< 0,01	<0,01	mg/kg ds	
Benzo(k)fluorantheen	< 0,01	<0,01	mg/kg ds	
Benzo(a)pyreen	< 0,01	<0,01	mg/kg ds	
Benzo(g,h,i)peryleen	< 0,01	<0,01	mg/kg ds	
Indeno-(1,2,3-c,d)pyreen	< 0,01	<0,01	mg/kg ds	
PAK 10 VROM	0,073	0,073	mg/kg ds	<=IW
GECHLOREERDE KOOLWATERSTOFFEN				
PCB 101	< 1	<2	µg/kg ds	
PCB 118	< 1	<2	µg/kg ds	
PCB 138	< 1	<2	µg/kg ds	
PCB 153	< 1	<2	µg/kg ds	
PCB 180	< 1	<2	µg/kg ds	
PCB 28	< 1	<2	µg/kg ds	
PCB 52	< 1	<2	µg/kg ds	
PCB (som 7)	4,9	<13,6	µg/kg ds	<=IW
OVERIGE (ORGANISCHE) VERBINDINGEN				
Minerale olie C10 - C12	< 5	10	mg/kg ds	-- (5)
Minerale olie C12 - C22	< 5	10	mg/kg ds	-- (5)
Minerale olie C22 - C30	5	14	mg/kg ds	-- (5)
Minerale olie C30 - C40	< 5	10	mg/kg ds	-- (5)
Minerale olie C10 - C40	< 20	<39	mg/kg ds	<=IW
OVERIG				
Droge stof	84,9	84,9	% ds	-- (5)
Lutum	2,6		%	
Organische stof (humus)	3,6		% ds	

Tabel 39: Samenstelling en toetsing Beoordeling aan de interventiewaarde bodemkwaliteit (landbodem) (T.130)

Monstercode	R156-mog01			
Certificaatcode	13620644			
Datum	8-2-2022			
Traject (cm-mv)	60-150			
Humus (% ds)	0,6			
Lutum (% ds)	2			
Datum van toetsing	4-6-2024			
Bodemklasse monster				Voldoet aan Interventiewaarde
Monstermelding 1				
Monstermelding 2				
Monstermelding 3				
	Meetw	GSSD		T130
METALEN				
Barium	< 20	<54	mg/kg ds	-- (5)
Cadmium	< 0,2	<0,2	mg/kg ds	<=IW
Kobalt	< 1,5	<3,7	mg/kg ds	<=IW
Koper	< 5	<7	mg/kg ds	<=IW
Kwik	< 0,05	<0,05	mg/kg ds	<=IW
Lood	< 10	<11	mg/kg ds	<=IW
Molybdeen	< 0,5	<0,4	mg/kg ds	<=IW
Nikkel	< 3	<6	mg/kg ds	<=IW
Zink	< 20	<33	mg/kg ds	<=IW
PAK				
Naftaleen	< 0,01	<0,01	mg/kg ds	
Fenanthreen	< 0,01	<0,01	mg/kg ds	
Anthraceen	< 0,01	<0,01	mg/kg ds	
Fluorantheen	< 0,01	<0,01	mg/kg ds	
Benzo(a)anthraceen	< 0,01	<0,01	mg/kg ds	
Chryseen	< 0,01	<0,01	mg/kg ds	
Benzo(k)fluorantheen	< 0,01	<0,01	mg/kg ds	
Benzo(a)pyreen	< 0,01	<0,01	mg/kg ds	
Benzo(g,h,i)peryleen	< 0,01	<0,01	mg/kg ds	
Indeno-(1,2,3-c,d)pyreen	< 0,01	<0,01	mg/kg ds	
PAK 10 VROM	0,07	<0,07	mg/kg ds	<=IW
GECHLOREERDE KOOLWATERSTOFFEN				
PCB 101	< 1	<4	µg/kg ds	
PCB 118	< 1	<4	µg/kg ds	
PCB 138	< 1	<4	µg/kg ds	
PCB 153	< 1	<4	µg/kg ds	
PCB 180	< 1	<4	µg/kg ds	
PCB 28	< 1	<4	µg/kg ds	
PCB 52	< 1	<4	µg/kg ds	
PCB (som 7)	4,9	<24,5	µg/kg ds	<=IW
OVERIGE (ORGANISCHE) VERBINDINGEN				
Minerale olie C10 - C12	< 5	18	mg/kg ds	-- (5)
Minerale olie C12 - C22	< 5	18	mg/kg ds	-- (5)
Minerale olie C22 - C30	< 5	18	mg/kg ds	-- (5)
Minerale olie C30 - C40	< 5	18	mg/kg ds	-- (5)
Minerale olie C10 - C40	< 20	<70	mg/kg ds	<=IW
OVERIG				
Droge stof	88,7	88,7	% ds	-- (5)
Lutum	< 2		%	
Organische stof (humus)	0,6		% ds	

Tabel 40: Samenstelling en toetsing Beoordeling aan de interventiewaarde bodemkwaliteit (landbodem) (T.130)

Monstercode	R156-mog02			
Certificaatcode	13622390			
Datum	16-2-2022			
Traject (cm-mv)	40-160			
Humus (% ds)	0,9			
Lutum (% ds)	2			
Datum van toetsing	4-6-2024			
Bodemklasse monster				Voldoet aan Interventiewaarde
Monstermelding 1				
Monstermelding 2				
Monstermelding 3				
	Meetw	GSSD		T130
METALEN				
Barium	< 20	<54	mg/kg ds	-- (5)
Cadmium	< 0,2	<0,2	mg/kg ds	<=IW
Kobalt	< 1,5	<3,7	mg/kg ds	<=IW
Koper	< 5	<7	mg/kg ds	<=IW
Kwik	< 0,05	<0,05	mg/kg ds	<=IW
Lood	< 10	<11	mg/kg ds	<=IW
Molybdeen	< 0,5	<0,4	mg/kg ds	<=IW
Nikkel	< 3	<6	mg/kg ds	<=IW
Zink	< 20	<33	mg/kg ds	<=IW
PAK				
Naftaleen	< 0,01	<0,01	mg/kg ds	
Fenanthreen	< 0,01	<0,01	mg/kg ds	
Anthraceen	< 0,01	<0,01	mg/kg ds	
Fluorantheen	< 0,01	<0,01	mg/kg ds	
Benzo(a)anthraceen	< 0,01	<0,01	mg/kg ds	
Chryseen	< 0,01	<0,01	mg/kg ds	
Benzo(k)fluorantheen	< 0,01	<0,01	mg/kg ds	
Benzo(a)pyreen	< 0,01	<0,01	mg/kg ds	
Benzo(g,h,i)peryleen	< 0,01	<0,01	mg/kg ds	
Indeno-(1,2,3-c,d)pyreen	< 0,01	<0,01	mg/kg ds	
PAK 10 VROM	0,07	<0,07	mg/kg ds	<=IW
GECHLOREERDE KOOLWATERSTOFFEN				
PCB 101	< 1	<4	µg/kg ds	
PCB 118	< 1	<4	µg/kg ds	
PCB 138	< 1	<4	µg/kg ds	
PCB 153	< 1	<4	µg/kg ds	
PCB 180	< 1	<4	µg/kg ds	
PCB 28	< 1	<4	µg/kg ds	
PCB 52	< 1	<4	µg/kg ds	
PCB (som 7)	4,9	<24,5	µg/kg ds	<=IW
OVERIGE (ORGANISCHE) VERBINDINGEN				
Minerale olie C10 - C12	< 5	18	mg/kg ds	-- (5)
Minerale olie C12 - C22	< 5	18	mg/kg ds	-- (5)
Minerale olie C22 - C30	< 5	18	mg/kg ds	-- (5)
Minerale olie C30 - C40	< 5	18	mg/kg ds	-- (5)
Minerale olie C10 - C40	< 20	<70	mg/kg ds	<=IW
OVERIG				
Droge stof	86,2	86,2	% ds	-- (5)
Lutum	< 2		%	
Organische stof (humus)	0,9		% ds	

Tabel 41: Samenstelling en toetsing Beoordeling aan de interventiewaarde bodemkwaliteit (landbodem) (T.130)

Monstercode	S157/S149-bg01			
Certificaatcode	13708970			
Datum	19-7-2022			
Traject (cm-mv)	0-50			
Humus (% ds)	4			
Lutum (% ds)	4			
Datum van toetsing	4-6-2024			
Bodemklasse monster				Voldoet aan Interventiewaarde
Monstermelding 1				
Monstermelding 2				
Monstermelding 3				
	Meetw	GSSD		T130
METALEN				
Barium	< 20	<43	mg/kg ds	-- (5)
Cadmium	0,25	0,38	mg/kg ds	<=IW
Kobalt	< 1,5	<3,0	mg/kg ds	<=IW
Koper	8,1	14,7	mg/kg ds	<=IW
Kwik	< 0,05	<0,05	mg/kg ds	<=IW
Lood	< 10	<10	mg/kg ds	<=IW
Molybdeen	< 0,5	<0,4	mg/kg ds	<=IW
Nikkel	< 3	<5	mg/kg ds	<=IW
Zink	21	43	mg/kg ds	<=IW
PAK				
Naftaleen	0,01	0,01	mg/kg ds	
Fenanthreen	< 0,01	<0,01	mg/kg ds	
Anthraceen	< 0,01	<0,01	mg/kg ds	
Fluorantheen	0,02	0,02	mg/kg ds	
Benzo(a)anthraceen	< 0,01	<0,01	mg/kg ds	
Chryseen	0,01	0,01	mg/kg ds	
Benzo(k)fluorantheen	0,01	0,01	mg/kg ds	
Benzo(a)pyreen	0,01	0,01	mg/kg ds	
Benzo(g,h,i)peryleen	0,01	0,01	mg/kg ds	
Indeno-(1,2,3-c,d)pyreen	0,01	0,01	mg/kg ds	
PAK 10 VROM	0,101	0,101	mg/kg ds	<=IW
GECHLOREERDE KOOLWATERSTOFFEN				
PCB 101	< 1	<2	µg/kg ds	
PCB 118	< 1	<2	µg/kg ds	
PCB 138	< 1	<2	µg/kg ds	
PCB 153	< 1	<2	µg/kg ds	
PCB 180	< 1	<2	µg/kg ds	
PCB 28	< 1	<2	µg/kg ds	
PCB 52	< 1	<2	µg/kg ds	
PCB (som 7)	4,9	<12,3	µg/kg ds	<=IW
OVERIGE (ORGANISCHE) VERBINDINGEN				
Minerale olie C10 - C12	< 5	9	mg/kg ds	-- (5)
Minerale olie C12 - C22	< 5	9	mg/kg ds	-- (5)
Minerale olie C22 - C30	8	20	mg/kg ds	-- (5)
Minerale olie C30 - C40	7	18	mg/kg ds	-- (5)
Minerale olie C10 - C40	< 20	<35	mg/kg ds	<=IW
OVERIG				
Droge stof	85,9	85,9	% ds	-- (5)
Lutum	4,0		%	
Organische stof (humus)	4,0		% ds	

Tabel 42: Samenstelling en toetsing Beoordeling aan de interventiewaarde bodemkwaliteit (landbodem) (T.130)

Monstercode	S157/S149-og01			
Certificaatcode	13708970			
Datum	19-7-2022			
Traject (cm-mv)	40-130			
Humus (% ds)	0,7			
Lutum (% ds)	2,2			
Datum van toetsing	4-6-2024			
Bodemklasse monster				Voldoet aan Interventiewaarde
Monstermelding 1				
Monstermelding 2				
Monstermelding 3				
	Meetw	GSSD		T130
METALEN				
Barium	< 20	<53	mg/kg ds	-- (5)
Cadmium	< 0,2	<0,2	mg/kg ds	<=IW
Kobalt	< 1,5	<3,6	mg/kg ds	<=IW
Koper	< 5	<7	mg/kg ds	<=IW
Kwik	< 0,05	<0,05	mg/kg ds	<=IW
Lood	< 10	<11	mg/kg ds	<=IW
Molybdeen	< 0,5	<0,4	mg/kg ds	<=IW
Nikkel	< 3	<6	mg/kg ds	<=IW
Zink	< 20	<33	mg/kg ds	<=IW
PAK				
Naftaleen	< 0,01	<0,01	mg/kg ds	
Fenanthreen	< 0,01	<0,01	mg/kg ds	
Anthraceen	< 0,01	<0,01	mg/kg ds	
Fluorantheen	< 0,01	<0,01	mg/kg ds	
Benzo(a)anthraceen	< 0,01	<0,01	mg/kg ds	
Chryseen	< 0,01	<0,01	mg/kg ds	
Benzo(k)fluorantheen	< 0,01	<0,01	mg/kg ds	
Benzo(a)pyreen	< 0,01	<0,01	mg/kg ds	
Benzo(g,h,i)peryleen	< 0,01	<0,01	mg/kg ds	
Indeno-(1,2,3-c,d)pyreen	< 0,01	<0,01	mg/kg ds	
PAK 10 VROM	0,07	<0,07	mg/kg ds	<=IW
GECHLOREERDE KOOLWATERSTOFFEN				
PCB 101	< 1	<4	µg/kg ds	
PCB 118	< 1	<4	µg/kg ds	
PCB 138	< 1	<4	µg/kg ds	
PCB 153	< 1	<4	µg/kg ds	
PCB 180	< 1	<4	µg/kg ds	
PCB 28	< 1	<4	µg/kg ds	
PCB 52	< 1	<4	µg/kg ds	
PCB (som 7)	4,9	<24,5	µg/kg ds	<=IW
OVERIGE (ORGANISCHE) VERBINDINGEN				
Minerale olie C10 - C12	< 5	18	mg/kg ds	-- (5)
Minerale olie C12 - C22	< 5	18	mg/kg ds	-- (5)
Minerale olie C22 - C30	< 5	18	mg/kg ds	-- (5)
Minerale olie C30 - C40	< 5	18	mg/kg ds	-- (5)
Minerale olie C10 - C40	< 20	<70	mg/kg ds	<=IW
OVERIG				
Droge stof	90,5	90,5	% ds	-- (5)
Lutum	2,2		%	
Organische stof (humus)	0,7		% ds	

Tabel 43: Samenstelling en toetsing Beoordeling aan de interventiewaarde bodemkwaliteit (landbodem) (T.130)

Monstercode	S604-bg01			
Certificaatcode	13728636			
Datum	30-8-2022			
Traject (cm-mv)	0-40			
Humus (% ds)	2,8			
Lutum (% ds)	2,3			
Datum van toetsing	4-6-2024			
Bodemklasse monster				Voldoet aan Interventiewaarde
Monstermelding 1				
Monstermelding 2				
Monstermelding 3				
	Meetw	GSSD		T130
METALEN				
Barium	< 20	<52	mg/kg ds	-- (5)
Cadmium	0,30	0,50	mg/kg ds	<=IW
Kobalt	< 1,5	<3,6	mg/kg ds	<=IW
Koper	8,6	17,1	mg/kg ds	<=IW
Kwik	< 0,05	<0,05	mg/kg ds	<=IW
Lood	11	17	mg/kg ds	<=IW
Molybdeen	< 0,5	<0,4	mg/kg ds	<=IW
Nikkel	< 3	<6	mg/kg ds	<=IW
Zink	30	69	mg/kg ds	<=IW
PAK				
Naftaleen	< 0,01	<0,01	mg/kg ds	
Fenanthreen	< 0,01	<0,01	mg/kg ds	
Anthraceen	< 0,01	<0,01	mg/kg ds	
Fluorantheen	0,02	0,02	mg/kg ds	
Benzo(a)anthraceen	< 0,01	<0,01	mg/kg ds	
Chryseen	< 0,01	<0,01	mg/kg ds	
Benzo(k)fluorantheen	< 0,01	<0,01	mg/kg ds	
Benzo(a)pyreen	< 0,01	<0,01	mg/kg ds	
Benzo(g,h,i)peryleen	0,01	0,01	mg/kg ds	
Indeno-(1,2,3-c,d)pyreen	0,01	0,01	mg/kg ds	
PAK 10 VROM	0,089	0,089	mg/kg ds	<=IW
GECHLOREERDE KOOLWATERSTOFFEN				
PCB 101	< 1	<3	µg/kg ds	
PCB 118	< 1	<3	µg/kg ds	
PCB 138	< 1	<3	µg/kg ds	
PCB 153	< 1	<3	µg/kg ds	
PCB 180	< 1	<3	µg/kg ds	
PCB 28	< 1	<3	µg/kg ds	
PCB 52	< 1	<3	µg/kg ds	
PCB (som 7)	4,9	<17,5	µg/kg ds	<=IW
OVERIGE (ORGANISCHE) VERBINDINGEN				
Minerale olie C10 - C12	< 5	13	mg/kg ds	-- (5)
Minerale olie C12 - C22	5	18	mg/kg ds	-- (5)
Minerale olie C22 - C30	11	39	mg/kg ds	-- (5)
Minerale olie C30 - C40	9	32	mg/kg ds	-- (5)
Minerale olie C10 - C40	30	107	mg/kg ds	<=IW
OVERIG				
Droge stof	89,0	89,0	% ds	-- (5)
Lutum	2,3		%	
Organische stof (humus)	2,8		% ds	

Tabel 44: Samenstelling en toetsing Beoordeling aan de interventiewaarde bodemkwaliteit (landbodem) (T.130)

Monstercode	S604-og01			
Certificaatcode	13728636			
Datum	30-8-2022			
Traject (cm-mv)	30-110			
Humus (% ds)	0,5			
Lutum (% ds)	2,1			
Datum van toetsing	4-6-2024			
Bodemklasse monster				Voldoet aan Interventiewaarde
Monstermelding 1				
Monstermelding 2				
Monstermelding 3				
	Meetw	GSSD		T130
METALEN				
Barium	< 20	<54	mg/kg ds	-- (5)
Cadmium	< 0,2	<0,2	mg/kg ds	<=IW
Kobalt	< 1,5	<3,7	mg/kg ds	<=IW
Koper	< 5	<7	mg/kg ds	<=IW
Kwik	< 0,05	<0,05	mg/kg ds	<=IW
Lood	< 10	<11	mg/kg ds	<=IW
Molybdeen	< 0,5	<0,4	mg/kg ds	<=IW
Nikkel	< 3	<6	mg/kg ds	<=IW
Zink	< 20	<33	mg/kg ds	<=IW
PAK				
Naftaleen	< 0,01	<0,01	mg/kg ds	
Fenanthreen	< 0,01	<0,01	mg/kg ds	
Anthraceen	< 0,01	<0,01	mg/kg ds	
Fluorantheen	< 0,01	<0,01	mg/kg ds	
Benzo(a)anthraceen	< 0,01	<0,01	mg/kg ds	
Chryseen	< 0,01	<0,01	mg/kg ds	
Benzo(k)fluorantheen	< 0,01	<0,01	mg/kg ds	
Benzo(a)pyreen	< 0,01	<0,01	mg/kg ds	
Benzo(g,h,i)peryleen	< 0,01	<0,01	mg/kg ds	
Indeno-(1,2,3-c,d)pyreen	< 0,01	<0,01	mg/kg ds	
PAK 10 VROM	0,07	<0,07	mg/kg ds	<=IW
GECHLOREERDE KOOLWATERSTOFFEN				
PCB 101	< 1	<4	µg/kg ds	
PCB 118	< 1	<4	µg/kg ds	
PCB 138	< 1	<4	µg/kg ds	
PCB 153	< 1	<4	µg/kg ds	
PCB 180	< 1	<4	µg/kg ds	
PCB 28	< 1	<4	µg/kg ds	
PCB 52	< 1	<4	µg/kg ds	
PCB (som 7)	4,9	<24,5	µg/kg ds	<=IW
OVERIGE (ORGANISCHE) VERBINDINGEN				
Minerale olie C10 - C12	< 5	18	mg/kg ds	-- (5)
Minerale olie C12 - C22	< 5	18	mg/kg ds	-- (5)
Minerale olie C22 - C30	< 5	18	mg/kg ds	-- (5)
Minerale olie C30 - C40	< 5	18	mg/kg ds	-- (5)
Minerale olie C10 - C40	< 20	<70	mg/kg ds	<=IW
OVERIG				
Droge stof	94,5	94,5	% ds	-- (5)
Lutum	2,1		%	
Organische stof (humus)	< 0,5		% ds	

Tabel 45: Samenstelling en toetsing Beoordeling aan de interventiewaarde bodemkwaliteit (landbodem) (T.130)

Monstercode	T56/57-mbg01			
Certificaatcode	13633769			
Datum	3-3-2022			
Traject (cm-mv)	0-50			
Humus (% ds)	5,6			
Lutum (% ds)	9			
Datum van toetsing	4-6-2024			
Bodemklasse monster				Voldoet aan Interventiewaarde
Monstermelding 1				
Monstermelding 2				
Monstermelding 3				
	Meetw	GSSD		T130
METALEN				
Barium	28	58	mg/kg ds	-- (5)
Cadmium	0,41	0,55	mg/kg ds	<=IW
Kobalt	1,6	3,2	mg/kg ds	<=IW
Koper	13	20	mg/kg ds	<=IW
Kwik	< 0,05	<0,04	mg/kg ds	<=IW
Lood	15	20	mg/kg ds	<=IW
Molybdeen	< 0,5	<0,4	mg/kg ds	<=IW
Nikkel	4,2	7,7	mg/kg ds	<=IW
Zink	36	59	mg/kg ds	<=IW
PAK				
Naftaleen	< 0,01	<0,01	mg/kg ds	
Fenanthreen	< 0,01	<0,01	mg/kg ds	
Anthraceen	< 0,01	<0,01	mg/kg ds	
Fluorantheen	0,02	0,02	mg/kg ds	
Benzo(a)anthraceen	< 0,01	<0,01	mg/kg ds	
Chryseen	0,01	0,01	mg/kg ds	
Benzo(k)fluorantheen	0,01	0,01	mg/kg ds	
Benzo(a)pyreen	0,01	0,01	mg/kg ds	
Benzo(g,h,i)peryleen	0,01	0,01	mg/kg ds	
Indeno-(1,2,3-c,d)pyreen	0,01	0,01	mg/kg ds	
PAK 10 VROM	0,098	0,098	mg/kg ds	<=IW
GECHLOREERDE KOOLWATERSTOFFEN				
PCB 101	< 1	<1	µg/kg ds	
PCB 118	< 1	<1	µg/kg ds	
PCB 138	< 1	<1	µg/kg ds	
PCB 153	< 1	<1	µg/kg ds	
PCB 180	< 1	<1	µg/kg ds	
PCB 28	< 1	<1	µg/kg ds	
PCB 52	< 1	<1	µg/kg ds	
PCB (som 7)	4,9	<8,8	µg/kg ds	<=IW
OVERIGE (ORGANISCHE) VERBINDINGEN				
Minerale olie C10 - C12	< 5	6	mg/kg ds	-- (5)
Minerale olie C12 - C22	< 5	6	mg/kg ds	-- (5)
Minerale olie C22 - C30	8	14	mg/kg ds	-- (5)
Minerale olie C30 - C40	9	16	mg/kg ds	-- (5)
Minerale olie C10 - C40	< 20	<25	mg/kg ds	<=IW
OVERIG				
Droge stof	78,2	78,2	% ds	-- (5)
Lutum	9,0		%	
Organische stof (humus)	5,6		% ds	

Tabel 46: Samenstelling en toetsing Beoordeling aan de interventiewaarde bodemkwaliteit (landbodem) (T.130)

Monstercode	T56/57-mog01			
Certificaatcode	13633769			
Datum	3-3-2022			
Traject (cm-mv)	40-130			
Humus (% ds)	1			
Lutum (% ds)	4,9			
Datum van toetsing	4-6-2024			
Bodemklasse monster				Voldoet aan Interventiewaarde
Monstermelding 1				
Monstermelding 2				
Monstermelding 3				
	Meetw	GSSD		T130
METALEN				
Barium	< 20	<40	mg/kg ds	-- (5)
Cadmium	< 0,2	<0,2	mg/kg ds	<=IW
Kobalt	< 1,5	<2,8	mg/kg ds	<=IW
Koper	< 5	<7	mg/kg ds	<=IW
Kwik	< 0,05	<0,05	mg/kg ds	<=IW
Lood	< 10	<10	mg/kg ds	<=IW
Molybdeen	< 0,5	<0,4	mg/kg ds	<=IW
Nikkel	3,1	7,3	mg/kg ds	<=IW
Zink	< 20	<29	mg/kg ds	<=IW
PAK				
Naftaleen	< 0,01	<0,01	mg/kg ds	
Fenanthreen	< 0,01	<0,01	mg/kg ds	
Anthraceen	< 0,01	<0,01	mg/kg ds	
Fluorantheen	< 0,01	<0,01	mg/kg ds	
Benzo(a)anthraceen	< 0,01	<0,01	mg/kg ds	
Chryseen	< 0,01	<0,01	mg/kg ds	
Benzo(k)fluorantheen	< 0,01	<0,01	mg/kg ds	
Benzo(a)pyreen	< 0,01	<0,01	mg/kg ds	
Benzo(g,h,i)peryleen	< 0,01	<0,01	mg/kg ds	
Indeno-(1,2,3-c,d)pyreen	< 0,01	<0,01	mg/kg ds	
PAK 10 VROM	0,07	<0,07	mg/kg ds	<=IW
GECHLOREERDE KOOLWATERSTOFFEN				
PCB 101	< 1	<4	µg/kg ds	
PCB 118	< 1	<4	µg/kg ds	
PCB 138	< 1	<4	µg/kg ds	
PCB 153	< 1	<4	µg/kg ds	
PCB 180	< 1	<4	µg/kg ds	
PCB 28	< 1	<4	µg/kg ds	
PCB 52	< 1	<4	µg/kg ds	
PCB (som 7)	4,9	<24,5	µg/kg ds	<=IW
OVERIGE (ORGANISCHE) VERBINDINGEN				
Minerale olie C10 - C12	< 5	18	mg/kg ds	-- (5)
Minerale olie C12 - C22	< 5	18	mg/kg ds	-- (5)
Minerale olie C22 - C30	< 5	18	mg/kg ds	-- (5)
Minerale olie C30 - C40	< 5	18	mg/kg ds	-- (5)
Minerale olie C10 - C40	< 20	<70	mg/kg ds	<=IW
OVERIG				
Droge stof	82,9	82,9	% ds	-- (5)
Lutum	4,9		%	
Organische stof (humus)	1,0		% ds	

Tabel 47: Samenstelling en toetsing Beoordeling aan de interventiewaarde bodemkwaliteit (landbodem) (T.130)

Monstercode	T225-mbg01			
Certificaatcode	13631438			
Datum	1-3-2022			
Traject (cm-mv)	0-50			
Humus (% ds)	2,8			
Lutum (% ds)	3,4			
Datum van toetsing	4-6-2024			
Bodemklasse monster				Voldoet aan Interventiewaarde
Monstermelding 1				
Monstermelding 2				
Monstermelding 3				
	Meetw	GSSD		T130
METALEN				
Barium	< 20	<46	mg/kg ds	-- (5)
Cadmium	0,29	0,47	mg/kg ds	<=IW
Kobalt	< 1,5	<3,2	mg/kg ds	<=IW
Koper	10	19	mg/kg ds	<=IW
Kwik	< 0,05	<0,05	mg/kg ds	<=IW
Lood	11	17	mg/kg ds	<=IW
Molybdeen	< 0,5	<0,4	mg/kg ds	<=IW
Nikkel	< 3	<5	mg/kg ds	<=IW
Zink	28	61	mg/kg ds	<=IW
PAK				
Naftaleen	< 0,01	<0,01	mg/kg ds	
Fenanthreen	< 0,01	<0,01	mg/kg ds	
Anthraceen	< 0,01	<0,01	mg/kg ds	
Fluorantheen	0,01	0,01	mg/kg ds	
Benzo(a)anthraceen	< 0,01	<0,01	mg/kg ds	
Chryseen	< 0,01	<0,01	mg/kg ds	
Benzo(k)fluorantheen	< 0,01	<0,01	mg/kg ds	
Benzo(a)pyreen	< 0,01	<0,01	mg/kg ds	
Benzo(g,h,i)peryleen	< 0,01	<0,01	mg/kg ds	
Indeno-(1,2,3-c,d)pyreen	< 0,01	<0,01	mg/kg ds	
PAK 10 VROM	0,073	0,073	mg/kg ds	<=IW
GECHLOREERDE KOOLWATERSTOFFEN				
PCB 101	< 1	<3	µg/kg ds	
PCB 118	< 1	<3	µg/kg ds	
PCB 138	< 1	<3	µg/kg ds	
PCB 153	< 1	<3	µg/kg ds	
PCB 180	< 1	<3	µg/kg ds	
PCB 28	< 1	<3	µg/kg ds	
PCB 52	< 1	<3	µg/kg ds	
PCB (som 7)	4,9	<17,5	µg/kg ds	<=IW
OVERIGE (ORGANISCHE) VERBINDINGEN				
Minerale olie C10 - C12	< 5	13	mg/kg ds	-- (5)
Minerale olie C12 - C22	< 5	13	mg/kg ds	-- (5)
Minerale olie C22 - C30	< 5	13	mg/kg ds	-- (5)
Minerale olie C30 - C40	< 5	13	mg/kg ds	-- (5)
Minerale olie C10 - C40	< 20	<50	mg/kg ds	<=IW
OVERIG				
Droge stof	84,3	84,3	% ds	-- (5)
Lutum	3,4		%	
Organische stof (humus)	2,8		% ds	

Tabel 48: Samenstelling en toetsing Beoordeling aan de interventiewaarde bodemkwaliteit (landbodem) (T.130)

Monstercode	T225-mbg02			
Certificaatcode	13631438			
Datum	1-3-2022			
Traject (cm-mv)	0-30			
Humus (% ds)	3,7			
Lutum (% ds)	2			
Datum van toetsing	4-6-2024			
Bodemklasse monster				Voldoet aan Interventiewaarde
Monstermelding 1				
Monstermelding 2				
Monstermelding 3				
	Meetw	GSSD		T130
METALEN				
Barium	< 20	<54	mg/kg ds	-- (5)
Cadmium	0,29	0,46	mg/kg ds	<=IW
Kobalt	< 1,5	<3,7	mg/kg ds	<=IW
Koper	8,7	17,0	mg/kg ds	<=IW
Kwik	< 0,05	<0,05	mg/kg ds	<=IW
Lood	11	17	mg/kg ds	<=IW
Molybdeen	< 0,5	<0,4	mg/kg ds	<=IW
Nikkel	< 3	<6	mg/kg ds	<=IW
Zink	27	61	mg/kg ds	<=IW
PAK				
Naftaleen	< 0,01	<0,01	mg/kg ds	
Fenanthreen	< 0,01	<0,01	mg/kg ds	
Anthraceen	< 0,01	<0,01	mg/kg ds	
Fluorantheen	0,01	0,01	mg/kg ds	
Benzo(a)anthraceen	< 0,01	<0,01	mg/kg ds	
Chryseen	< 0,01	<0,01	mg/kg ds	
Benzo(k)fluorantheen	< 0,01	<0,01	mg/kg ds	
Benzo(a)pyreen	< 0,01	<0,01	mg/kg ds	
Benzo(g,h,i)peryleen	< 0,01	<0,01	mg/kg ds	
Indeno-(1,2,3-c,d)pyreen	< 0,01	<0,01	mg/kg ds	
PAK 10 VROM	0,073	0,073	mg/kg ds	<=IW
GECHLOREERDE KOOLWATERSTOFFEN				
PCB 101	< 1	<2	µg/kg ds	
PCB 118	< 1	<2	µg/kg ds	
PCB 138	< 1	<2	µg/kg ds	
PCB 153	< 1	<2	µg/kg ds	
PCB 180	< 1	<2	µg/kg ds	
PCB 28	< 1	<2	µg/kg ds	
PCB 52	< 1	<2	µg/kg ds	
PCB (som 7)	4,9	<13,2	µg/kg ds	<=IW
OVERIGE (ORGANISCHE) VERBINDINGEN				
Minerale olie C10 - C12	< 5	9	mg/kg ds	-- (5)
Minerale olie C12 - C22	< 5	9	mg/kg ds	-- (5)
Minerale olie C22 - C30	5	14	mg/kg ds	-- (5)
Minerale olie C30 - C40	< 5	9	mg/kg ds	-- (5)
Minerale olie C10 - C40	< 20	<38	mg/kg ds	<=IW
OVERIG				
Droge stof	82,9	82,9	% ds	-- (5)
Lutum	< 2		%	
Organische stof (humus)	3,7		% ds	

Tabel 49: Samenstelling en toetsing Beoordeling aan de interventiewaarde bodemkwaliteit (landbodem) (T.130)

Monstercode	T225-mbg03			
Certificaatcode	13631440			
Datum	2-3-2022			
Traject (cm-mv)	0-35			
Humus (% ds)	3,9			
Lutum (% ds)	2			
Datum van toetsing	4-6-2024			
Bodemklasse monster				Voldoet aan Interventiewaarde
Monstermelding 1				
Monstermelding 2				
Monstermelding 3				
	Meetw	GSSD		T130
METALEN				
Barium	< 20	<54	mg/kg ds	-- (5)
Cadmium	0,23	0,36	mg/kg ds	<=IW
Kobalt	< 1,5	<3,7	mg/kg ds	<=IW
Koper	9,3	18,1	mg/kg ds	<=IW
Kwik	< 0,05	<0,05	mg/kg ds	<=IW
Lood	< 10	<11	mg/kg ds	<=IW
Molybdeen	< 0,5	<0,4	mg/kg ds	<=IW
Nikkel	< 3	<6	mg/kg ds	<=IW
Zink	27	61	mg/kg ds	<=IW
PAK				
Naftaleen	0,01	0,01	mg/kg ds	
Fenanthreen	< 0,01	<0,01	mg/kg ds	
Anthraceen	< 0,01	<0,01	mg/kg ds	
Fluorantheen	0,01	0,01	mg/kg ds	
Benzo(a)anthraceen	< 0,01	<0,01	mg/kg ds	
Chryseen	< 0,01	<0,01	mg/kg ds	
Benzo(k)fluorantheen	0,01	0,01	mg/kg ds	
Benzo(a)pyreen	< 0,01	<0,01	mg/kg ds	
Benzo(g,h,i)peryleen	< 0,01	<0,01	mg/kg ds	
Indeno-(1,2,3-c,d)pyreen	0,01	0,01	mg/kg ds	
PAK 10 VROM	0,082	0,082	mg/kg ds	<=IW
GECHLOREERDE KOOLWATERSTOFFEN				
PCB 101	< 1	<2	µg/kg ds	
PCB 118	< 1	<2	µg/kg ds	
PCB 138	< 1	<2	µg/kg ds	
PCB 153	< 1	<2	µg/kg ds	
PCB 180	< 1	<2	µg/kg ds	
PCB 28	< 1	<2	µg/kg ds	
PCB 52	< 1	<2	µg/kg ds	
PCB (som 7)	4,9	<12,6	µg/kg ds	<=IW
OVERIGE (ORGANISCHE) VERBINDINGEN				
Minerale olie C10 - C12	< 5	9	mg/kg ds	-- (5)
Minerale olie C12 - C22	< 5	9	mg/kg ds	-- (5)
Minerale olie C22 - C30	< 5	9	mg/kg ds	-- (5)
Minerale olie C30 - C40	< 5	9	mg/kg ds	-- (5)
Minerale olie C10 - C40	< 20	<36	mg/kg ds	<=IW
OVERIG				
Droge stof	82,4	82,4	% ds	-- (5)
Lutum	< 2		%	
Organische stof (humus)	3,9		% ds	

Tabel 50: Samenstelling en toetsing Beoordeling aan de interventiewaarde bodemkwaliteit (landbodem) (T.130)

Monstercode	T225-mog01			
Certificaatcode	13631438			
Datum	1-3-2022			
Traject (cm-mv)	30-130			
Humus (% ds)	0,5			
Lutum (% ds)	2			
Datum van toetsing	4-6-2024			
Bodemklasse monster				Voldoet aan Interventiewaarde
Monstermelding 1				
Monstermelding 2				
Monstermelding 3				
	Meetw	GSSD		T130
METALEN				
Barium	< 20	<54	mg/kg ds	-- (5)
Cadmium	< 0,2	<0,2	mg/kg ds	<=IW
Kobalt	< 1,5	<3,7	mg/kg ds	<=IW
Koper	< 5	<7	mg/kg ds	<=IW
Kwik	< 0,05	<0,05	mg/kg ds	<=IW
Lood	< 10	<11	mg/kg ds	<=IW
Molybdeen	< 0,5	<0,4	mg/kg ds	<=IW
Nikkel	< 3	<6	mg/kg ds	<=IW
Zink	< 20	<33	mg/kg ds	<=IW
PAK				
Naftaleen	< 0,01	<0,01	mg/kg ds	
Fenanthreen	< 0,01	<0,01	mg/kg ds	
Anthraceen	< 0,01	<0,01	mg/kg ds	
Fluorantheen	< 0,01	<0,01	mg/kg ds	
Benzo(a)anthraceen	< 0,01	<0,01	mg/kg ds	
Chryseen	< 0,01	<0,01	mg/kg ds	
Benzo(k)fluorantheen	< 0,01	<0,01	mg/kg ds	
Benzo(a)pyreen	< 0,01	<0,01	mg/kg ds	
Benzo(g,h,i)peryleen	< 0,01	<0,01	mg/kg ds	
Indeno-(1,2,3-c,d)pyreen	< 0,01	<0,01	mg/kg ds	
PAK 10 VROM	0,07	<0,07	mg/kg ds	<=IW
GECHLOREERDE KOOLWATERSTOFFEN				
PCB 101	< 1	<4	µg/kg ds	
PCB 118	< 1	<4	µg/kg ds	
PCB 138	< 1	<4	µg/kg ds	
PCB 153	< 1	<4	µg/kg ds	
PCB 180	< 1	<4	µg/kg ds	
PCB 28	< 1	<4	µg/kg ds	
PCB 52	< 1	<4	µg/kg ds	
PCB (som 7)	4,9	<24,5	µg/kg ds	<=IW
OVERIGE (ORGANISCHE) VERBINDINGEN				
Minerale olie C10 - C12	< 5	18	mg/kg ds	-- (5)
Minerale olie C12 - C22	< 5	18	mg/kg ds	-- (5)
Minerale olie C22 - C30	< 5	18	mg/kg ds	-- (5)
Minerale olie C30 - C40	< 5	18	mg/kg ds	-- (5)
Minerale olie C10 - C40	< 20	<70	mg/kg ds	<=IW
OVERIG				
Droge stof	86,3	86,3	% ds	-- (5)
Lutum	< 2		%	
Organische stof (humus)	< 0,5		% ds	

Tabel 51: Samenstelling en toetsing Beoordeling aan de interventiewaarde bodemkwaliteit (landbodem) (T.130)

Monstercode	T225-mog02			
Certificaatcode	13631438			
Datum	1-3-2022			
Traject (cm-mv)	30-80			
Humus (% ds)	0,6			
Lutum (% ds)	2,7			
Datum van toetsing	4-6-2024			
Bodemklasse monster				Voldoet aan Interventiewaarde
Monstermelding 1				
Monstermelding 2				
Monstermelding 3				
	Meetw	GSSD		T130
METALEN				
Barium	< 20	<50	mg/kg ds	-- (5)
Cadmium	< 0,2	<0,2	mg/kg ds	<=IW
Kobalt	< 1,5	<3,4	mg/kg ds	<=IW
Koper	< 5	<7	mg/kg ds	<=IW
Kwik	< 0,05	<0,05	mg/kg ds	<=IW
Lood	< 10	<11	mg/kg ds	<=IW
Molybdeen	< 0,5	<0,4	mg/kg ds	<=IW
Nikkel	3,8	10,5	mg/kg ds	<=IW
Zink	< 20	<32	mg/kg ds	<=IW
PAK				
Naftaleen	< 0,01	<0,01	mg/kg ds	
Fenanthreen	< 0,01	<0,01	mg/kg ds	
Anthraceen	< 0,01	<0,01	mg/kg ds	
Fluorantheen	< 0,01	<0,01	mg/kg ds	
Benzo(a)anthraceen	< 0,01	<0,01	mg/kg ds	
Chryseen	< 0,01	<0,01	mg/kg ds	
Benzo(k)fluorantheen	< 0,01	<0,01	mg/kg ds	
Benzo(a)pyreen	< 0,01	<0,01	mg/kg ds	
Benzo(g,h,i)peryleen	< 0,01	<0,01	mg/kg ds	
Indeno-(1,2,3-c,d)pyreen	< 0,01	<0,01	mg/kg ds	
PAK 10 VROM	0,07	<0,07	mg/kg ds	<=IW
GECHLOREERDE KOOLWATERSTOFFEN				
PCB 101	< 1	<4	µg/kg ds	
PCB 118	< 1	<4	µg/kg ds	
PCB 138	< 1	<4	µg/kg ds	
PCB 153	< 1	<4	µg/kg ds	
PCB 180	< 1	<4	µg/kg ds	
PCB 28	< 1	<4	µg/kg ds	
PCB 52	< 1	<4	µg/kg ds	
PCB (som 7)	4,9	<24,5	µg/kg ds	<=IW
OVERIGE (ORGANISCHE) VERBINDINGEN				
Minerale olie C10 - C12	< 5	18	mg/kg ds	-- (5)
Minerale olie C12 - C22	< 5	18	mg/kg ds	-- (5)
Minerale olie C22 - C30	< 5	18	mg/kg ds	-- (5)
Minerale olie C30 - C40	< 5	18	mg/kg ds	-- (5)
Minerale olie C10 - C40	< 20	<70	mg/kg ds	<=IW
OVERIG				
Droge stof	85,7	85,7	% ds	-- (5)
Lutum	2,7		%	
Organische stof (humus)	0,6		% ds	

Tabel 52: Samenstelling en toetsing Beoordeling aan de interventiewaarde bodemkwaliteit (landbodem) (T.130)

Monstercode	T225-mog03			
Certificaatcode	13631440			
Datum	2-3-2022			
Traject (cm-mv)	30-100			
Humus (% ds)	0,5			
Lutum (% ds)	2			
Datum van toetsing	4-6-2024			
Bodemklasse monster				Voldoet aan Interventiewaarde
Monstermelding 1				
Monstermelding 2				
Monstermelding 3				
	Meetw	GSSD		T130
METALEN				
Barium	< 20	<54	mg/kg ds	-- (5)
Cadmium	< 0,2	<0,2	mg/kg ds	<=IW
Kobalt	< 1,5	<3,7	mg/kg ds	<=IW
Koper	< 5	<7	mg/kg ds	<=IW
Kwik	< 0,05	<0,05	mg/kg ds	<=IW
Lood	< 10	<11	mg/kg ds	<=IW
Molybdeen	< 0,5	<0,4	mg/kg ds	<=IW
Nikkel	< 3	<6	mg/kg ds	<=IW
Zink	< 20	<33	mg/kg ds	<=IW
PAK				
Naftaleen	< 0,01	<0,01	mg/kg ds	
Fenanthreen	< 0,01	<0,01	mg/kg ds	
Anthraceen	< 0,01	<0,01	mg/kg ds	
Fluorantheen	< 0,01	<0,01	mg/kg ds	
Benzo(a)anthraceen	< 0,01	<0,01	mg/kg ds	
Chryseen	< 0,01	<0,01	mg/kg ds	
Benzo(k)fluorantheen	< 0,01	<0,01	mg/kg ds	
Benzo(a)pyreen	< 0,01	<0,01	mg/kg ds	
Benzo(g,h,i)peryleen	< 0,01	<0,01	mg/kg ds	
Indeno-(1,2,3-c,d)pyreen	< 0,01	<0,01	mg/kg ds	
PAK 10 VROM	0,07	<0,07	mg/kg ds	<=IW
GECHLOREERDE KOOLWATERSTOFFEN				
PCB 101	< 1	<4	µg/kg ds	
PCB 118	< 1	<4	µg/kg ds	
PCB 138	< 1	<4	µg/kg ds	
PCB 153	< 1	<4	µg/kg ds	
PCB 180	< 1	<4	µg/kg ds	
PCB 28	< 1	<4	µg/kg ds	
PCB 52	< 1	<4	µg/kg ds	
PCB (som 7)	4,9	<24,5	µg/kg ds	<=IW
OVERIGE (ORGANISCHE) VERBINDINGEN				
Minerale olie C10 - C12	< 5	18	mg/kg ds	-- (5)
Minerale olie C12 - C22	< 5	18	mg/kg ds	-- (5)
Minerale olie C22 - C30	< 5	18	mg/kg ds	-- (5)
Minerale olie C30 - C40	< 5	18	mg/kg ds	-- (5)
Minerale olie C10 - C40	< 20	<70	mg/kg ds	<=IW
OVERIG				
Droge stof	86,1	86,1	% ds	-- (5)
Lutum	< 2		%	
Organische stof (humus)	< 0,5		% ds	

Tabel 53: Samenstelling en toetsing Beoordeling aan de interventiewaarde bodemkwaliteit (landbodem) (T.130)

Monstercode	T229-MBG01			
Certificaatcode	13636918			
Datum	9-3-2022			
Traject (cm-mv)	0-50			
Humus (% ds)	2,7			
Lutum (% ds)	2,2			
Datum van toetsing	4-6-2024			
Bodemklasse monster				Voldoet aan Interventiewaarde
Monstermelding 1				
Monstermelding 2				
Monstermelding 3				
	Meetw	GSSD		T130
METALEN				
Barium	< 20	<53	mg/kg ds	-- (5)
Cadmium	0,30	0,50	mg/kg ds	<=IW
Kobalt	< 1,5	<3,6	mg/kg ds	<=IW
Koper	9,4	18,9	mg/kg ds	<=IW
Kwik	< 0,05	<0,05	mg/kg ds	<=IW
Lood	< 10	<11	mg/kg ds	<=IW
Molybdeen	< 0,5	<0,4	mg/kg ds	<=IW
Nikkel	< 3	<6	mg/kg ds	<=IW
Zink	25	58	mg/kg ds	<=IW
PAK				
Naftaleen	< 0,01	<0,01	mg/kg ds	
Fenanthreen	< 0,01	<0,01	mg/kg ds	
Anthraceen	< 0,01	<0,01	mg/kg ds	
Fluorantheen	< 0,01	<0,01	mg/kg ds	
Benzo(a)anthraceen	< 0,01	<0,01	mg/kg ds	
Chryseen	< 0,01	<0,01	mg/kg ds	
Benzo(k)fluorantheen	< 0,01	<0,01	mg/kg ds	
Benzo(a)pyreen	< 0,01	<0,01	mg/kg ds	
Benzo(g,h,i)peryleen	< 0,01	<0,01	mg/kg ds	
Indeno-(1,2,3-c,d)pyreen	< 0,01	<0,01	mg/kg ds	
PAK 10 VROM	0,07	<0,07	mg/kg ds	<=IW
GECHLOREERDE KOOLWATERSTOFFEN				
PCB 101	< 1	<3	µg/kg ds	
PCB 118	< 1	<3	µg/kg ds	
PCB 138	< 1	<3	µg/kg ds	
PCB 153	< 1	<3	µg/kg ds	
PCB 180	< 1	<3	µg/kg ds	
PCB 28	< 1	<3	µg/kg ds	
PCB 52	< 1	<3	µg/kg ds	
PCB (som 7)	4,9	<18,1	µg/kg ds	<=IW
OVERIGE (ORGANISCHE) VERBINDINGEN				
Minerale olie C10 - C12	< 5	13	mg/kg ds	-- (5)
Minerale olie C12 - C22	< 5	13	mg/kg ds	-- (5)
Minerale olie C22 - C30	< 5	13	mg/kg ds	-- (5)
Minerale olie C30 - C40	< 5	13	mg/kg ds	-- (5)
Minerale olie C10 - C40	< 20	<52	mg/kg ds	<=IW
OVERIG				
Droge stof	84,6	84,6	% ds	-- (5)
Lutum	2,2		%	
Organische stof (humus)	2,7		% ds	

Tabel 54: Samenstelling en toetsing Beoordeling aan de interventiewaarde bodemkwaliteit (landbodem) (T.130)

Monstercode	T229-MOG01			
Certificaatcode	13636918			
Datum	9-3-2022			
Traject (cm-mv)	60-150			
Humus (% ds)	0,5			
Lutum (% ds)	4,9			
Datum van toetsing	4-6-2024			
Bodemklasse monster				Voldoet aan Interventiewaarde
Monstermelding 1				
Monstermelding 2				
Monstermelding 3				
	Meetw	GSSD		T130
METALEN				
Barium	< 20	<40	mg/kg ds	-- (5)
Cadmium	< 0,2	<0,2	mg/kg ds	<=IW
Kobalt	< 1,5	<2,8	mg/kg ds	<=IW
Koper	< 5	<7	mg/kg ds	<=IW
Kwik	< 0,05	<0,05	mg/kg ds	<=IW
Lood	< 10	<10	mg/kg ds	<=IW
Molybdeen	< 0,5	<0,4	mg/kg ds	<=IW
Nikkel	3,2	7,5	mg/kg ds	<=IW
Zink	< 20	<29	mg/kg ds	<=IW
PAK				
Naftaleen	< 0,01	<0,01	mg/kg ds	
Fenanthreen	< 0,01	<0,01	mg/kg ds	
Anthraceen	< 0,01	<0,01	mg/kg ds	
Fluorantheen	< 0,01	<0,01	mg/kg ds	
Benzo(a)anthraceen	< 0,01	<0,01	mg/kg ds	
Chryseen	< 0,01	<0,01	mg/kg ds	
Benzo(k)fluorantheen	< 0,01	<0,01	mg/kg ds	
Benzo(a)pyreen	< 0,01	<0,01	mg/kg ds	
Benzo(g,h,i)peryleen	< 0,01	<0,01	mg/kg ds	
Indeno-(1,2,3-c,d)pyreen	< 0,01	<0,01	mg/kg ds	
PAK 10 VROM	0,07	<0,07	mg/kg ds	<=IW
GECHLOREERDE KOOLWATERSTOFFEN				
PCB 101	< 1	<4	µg/kg ds	
PCB 118	< 1	<4	µg/kg ds	
PCB 138	< 1	<4	µg/kg ds	
PCB 153	< 1	<4	µg/kg ds	
PCB 180	< 1	<4	µg/kg ds	
PCB 28	< 1	<4	µg/kg ds	
PCB 52	< 1	<4	µg/kg ds	
PCB (som 7)	4,9	<24,5	µg/kg ds	<=IW
OVERIGE (ORGANISCHE) VERBINDINGEN				
Minerale olie C10 - C12	< 5	18	mg/kg ds	-- (5)
Minerale olie C12 - C22	< 5	18	mg/kg ds	-- (5)
Minerale olie C22 - C30	< 5	18	mg/kg ds	-- (5)
Minerale olie C30 - C40	< 5	18	mg/kg ds	-- (5)
Minerale olie C10 - C40	< 20	<70	mg/kg ds	<=IW
OVERIG				
Droge stof	85,0	85,0	% ds	-- (5)
Lutum	4,9		%	
Organische stof (humus)	< 0,5		% ds	

Tabel 55: Samenstelling en toetsing Beoordeling aan de interventiewaarde bodemkwaliteit (landbodem) (T.130)

Monstercode	T229-MOG02			
Certificaatcode	13636918			
Datum	9-3-2022			
Traject (cm-mv)	80-110			
Humus (% ds)	13,9			
Lutum (% ds)	23			
Datum van toetsing	4-6-2024			
Bodemklasse monster				Voldoet aan Interventiewaarde
Monstermelding 1				
Monstermelding 2				
Monstermelding 3				
	Meetw	GSSD		T130
METALEN				
Barium	120	128	mg/kg ds	-- (5)
Cadmium	0,21	0,19	mg/kg ds	<=IW
Kobalt	2,3	2,5	mg/kg ds	<=IW
Koper	7,4	7,2	mg/kg ds	<=IW
Kwik	0,05	0,05	mg/kg ds	<=IW
Lood	15	15	mg/kg ds	<=IW
Molybdeen	< 0,5	<0,4	mg/kg ds	<=IW
Nikkel	11	12	mg/kg ds	<=IW
Zink	< 20	<14	mg/kg ds	<=IW
PAK				
Naftaleen	< 0,01	<0,01	mg/kg ds	
Fenanthreen	0,01	0,01	mg/kg ds	
Anthraceen	< 0,01	<0,01	mg/kg ds	
Fluorantheen	0,01	0,01	mg/kg ds	
Benzo(a)anthraceen	< 0,01	<0,01	mg/kg ds	
Chryseen	< 0,01	<0,01	mg/kg ds	
Benzo(k)fluorantheen	< 0,01	<0,01	mg/kg ds	
Benzo(a)pyreen	< 0,01	<0,01	mg/kg ds	
Benzo(g,h,i)peryleen	0,02	0,01	mg/kg ds	
Indeno-(1,2,3-c,d)pyreen	0,04	0,03	mg/kg ds	
PAK 10 VROM	0,122	0,088	mg/kg ds	<=IW
GECHLOREERDE KOOLWATERSTOFFEN				
PCB 101	< 1	<1	µg/kg ds	
PCB 118	< 1	<1	µg/kg ds	
PCB 138	< 1	<1	µg/kg ds	
PCB 153	< 1	<1	µg/kg ds	
PCB 180	< 1	<1	µg/kg ds	
PCB 28	< 1	<1	µg/kg ds	
PCB 52	< 1	<1	µg/kg ds	
PCB (som 7)	4,9	<3,5	µg/kg ds	<=IW
OVERIGE (ORGANISCHE) VERBINDINGEN				
Minerale olie C10 - C12	< 5	3	mg/kg ds	-- (5)
Minerale olie C12 - C22	< 5	3	mg/kg ds	-- (5)
Minerale olie C22 - C30	28	20	mg/kg ds	-- (5)
Minerale olie C30 - C40	84	60	mg/kg ds	-- (5)
Minerale olie C10 - C40	110	79	mg/kg ds	<=IW
OVERIG				
Droge stof	53,4	53,4	% ds	-- (5)
Lutum	23		%	
Organische stof (humus)	13,9		% ds	

Tabel 56: Samenstelling en toetsing Beoordeling aan de interventiewaarde bodemkwaliteit (landbodem) (T.130)

Monstercode	T2873-bg03			
Certificaatcode	13657947			
Datum	15-4-2022			
Traject (cm-mv)	60-80			
Humus (% ds)	0,6			
Lutum (% ds)	2			
Datum van toetsing	4-6-2024			
Bodemklasse monster				Voldoet aan Interventiewaarde
Monstermelding 1				
Monstermelding 2				
Monstermelding 3				
	Meetw	GSSD		T130
METALEN				
Barium	37	143	mg/kg ds	-- (5)
Cadmium	< 0,2	<0,2	mg/kg ds	<=IW
Kobalt	< 1,5	<3,7	mg/kg ds	<=IW
Koper	10	21	mg/kg ds	<=IW
Kwik	< 0,05	<0,05	mg/kg ds	<=IW
Lood	22	35	mg/kg ds	<=IW
Molybdeen	< 0,5	<0,4	mg/kg ds	<=IW
Nikkel	3,9	11,4	mg/kg ds	<=IW
Zink	78	185	mg/kg ds	<=IW
PAK				
Naftaleen	< 0,01	<0,01	mg/kg ds	
Fenanthreen	0,14	0,14	mg/kg ds	
Anthraceen	0,04	0,04	mg/kg ds	
Fluorantheen	0,33	0,33	mg/kg ds	
Benzo(a)anthraceen	0,13	0,13	mg/kg ds	
Chryseen	0,12	0,12	mg/kg ds	
Benzo(k)fluorantheen	0,10	0,10	mg/kg ds	
Benzo(a)pyreen	0,16	0,16	mg/kg ds	
Benzo(g,h,i)peryleen	0,14	0,14	mg/kg ds	
Indeno-(1,2,3-c,d)pyreen	0,11	0,11	mg/kg ds	
PAK 10 VROM	1,277	1,277	mg/kg ds	<=IW
GECHLOREERDE KOOLWATERSTOFFEN				
PCB 101	< 1	<4	µg/kg ds	
PCB 118	< 1	<4	µg/kg ds	
PCB 138	< 1	<4	µg/kg ds	
PCB 153	< 1	<4	µg/kg ds	
PCB 180	< 1	<4	µg/kg ds	
PCB 28	< 1	<4	µg/kg ds	
PCB 52	< 1	<4	µg/kg ds	
PCB (som 7)	4,9	<24,5	µg/kg ds	<=IW
OVERIGE (ORGANISCHE) VERBINDINGEN				
Minerale olie C10 - C12	< 5	18	mg/kg ds	-- (5)
Minerale olie C12 - C22	< 5	18	mg/kg ds	-- (5)
Minerale olie C22 - C30	39	195	mg/kg ds	-- (5)
Minerale olie C30 - C40	140	700	mg/kg ds	-- (5)
Minerale olie C10 - C40	180	900	mg/kg ds	<=IW
OVERIG				
Droge stof	92,4	92,4	% ds	-- (5)
Lutum	< 2		%	
Organische stof (humus)	0,6		% ds	

Tabel 57: Samenstelling en toetsing Beoordeling aan de interventiewaarde bodemkwaliteit (landbodem) (T.130)

Monstercode	T2873-mbg01			
Certificaatcode	13656968			
Datum	14-4-2022			
Traject (cm-mv)	0-50			
Humus (% ds)	2,1			
Lutum (% ds)	2			
Datum van toetsing	4-6-2024			
Bodemklasse monster				Voldoet aan Interventiewaarde
Monstermelding 1				
Monstermelding 2				
Monstermelding 3				
	Meetw	GSSD		T130
METALEN				
Barium	< 20	<54	mg/kg ds	-- (5)
Cadmium	< 0,2	<0,2	mg/kg ds	<=IW
Kobalt	< 1,5	<3,7	mg/kg ds	<=IW
Koper	< 5	<7	mg/kg ds	<=IW
Kwik	< 0,05	<0,05	mg/kg ds	<=IW
Lood	< 10	<11	mg/kg ds	<=IW
Molybdeen	< 0,5	<0,4	mg/kg ds	<=IW
Nikkel	< 3	<6	mg/kg ds	<=IW
Zink	< 20	<33	mg/kg ds	<=IW
PAK				
Naftaleen	< 0,01	<0,01	mg/kg ds	
Fenanthreen	0,10	0,10	mg/kg ds	
Anthraceen	0,03	0,03	mg/kg ds	
Fluorantheen	0,22	0,22	mg/kg ds	
Benzo(a)anthraceen	0,09	0,09	mg/kg ds	
Chryseen	0,08	0,08	mg/kg ds	
Benzo(k)fluorantheen	0,08	0,08	mg/kg ds	
Benzo(a)pyreen	0,10	0,10	mg/kg ds	
Benzo(g,h,i)peryleen	0,09	0,09	mg/kg ds	
Indeno-(1,2,3-c,d)pyreen	0,09	0,09	mg/kg ds	
PAK 10 VROM	0,887	0,887	mg/kg ds	<=IW
GECHLOREERDE KOOLWATERSTOFFEN				
PCB 101	< 1	<3	µg/kg ds	
PCB 118	< 1	<3	µg/kg ds	
PCB 138	< 1	<3	µg/kg ds	
PCB 153	< 1	<3	µg/kg ds	
PCB 180	< 1	<3	µg/kg ds	
PCB 28	< 1	<3	µg/kg ds	
PCB 52	< 1	<3	µg/kg ds	
PCB (som 7)	4,9	<23,3	µg/kg ds	<=IW
OVERIGE (ORGANISCHE) VERBINDINGEN				
Minerale olie C10 - C12	< 5	17	mg/kg ds	-- (5)
Minerale olie C12 - C22	< 5	17	mg/kg ds	-- (5)
Minerale olie C22 - C30	< 5	17	mg/kg ds	-- (5)
Minerale olie C30 - C40	< 5	17	mg/kg ds	-- (5)
Minerale olie C10 - C40	< 20	<67	mg/kg ds	<=IW
OVERIG				
Droge stof	90,9	90,9	% ds	-- (5)
Lutum	< 2		%	
Organische stof (humus)	2,1		% ds	

Tabel 58: Samenstelling en toetsing Beoordeling aan de interventiewaarde bodemkwaliteit (landbodem) (T.130)

Monstercode	T2873-mbg02			
Certificaatcode	13656968			
Datum	14-4-2022			
Traject (cm-mv)	0-50			
Humus (% ds)	2,5			
Lutum (% ds)	3			
Datum van toetsing	4-6-2024			
Bodemklasse monster				Voldoet aan Interventiewaarde
Monstermelding 1				
Monstermelding 2				
Monstermelding 3				
	Meetw	GSSD		T130
METALEN				
Barium	24	83	mg/kg ds	-- (5)
Cadmium	0,32	0,53	mg/kg ds	<=IW
Kobalt	< 1,5	<3,3	mg/kg ds	<=IW
Koper	8,1	15,9	mg/kg ds	<=IW
Kwik	0,06	0,08	mg/kg ds	<=IW
Lood	55	84	mg/kg ds	<=IW
Molybdeen	< 0,5	<0,4	mg/kg ds	<=IW
Nikkel	3,2	8,6	mg/kg ds	<=IW
Zink	70	156	mg/kg ds	<=IW
PAK				
Naftaleen	0,01	0,01	mg/kg ds	
Fenanthreen	1,3	1,3	mg/kg ds	
Anthraceen	0,49	0,49	mg/kg ds	
Fluorantheen	2,7	2,7	mg/kg ds	
Benzo(a)anthraceen	1,7	1,7	mg/kg ds	
Chryseen	1,5	1,5	mg/kg ds	
Benzo(k)fluorantheen	0,93	0,93	mg/kg ds	
Benzo(a)pyreen	1,7	1,7	mg/kg ds	
Benzo(g,h,i)peryleen	1,1	1,1	mg/kg ds	
Indeno-(1,2,3-c,d)pyreen	1,2	1,2	mg/kg ds	
PAK 10 VROM	12,63	12,63	mg/kg ds	<=IW
GECHLOREERDE KOOLWATERSTOFFEN				
PCB 101	< 1	<3	µg/kg ds	
PCB 118	< 1	<3	µg/kg ds	
PCB 138	< 1	<3	µg/kg ds	
PCB 153	< 1	<3	µg/kg ds	
PCB 180	< 1	<3	µg/kg ds	
PCB 28	< 1	<3	µg/kg ds	
PCB 52	< 1	<3	µg/kg ds	
PCB (som 7)	4,9	<19,6	µg/kg ds	<=IW
OVERIGE (ORGANISCHE) VERBINDINGEN				
Minerale olie C10 - C12	< 5	14	mg/kg ds	-- (5)
Minerale olie C12 - C22	< 5	14	mg/kg ds	-- (5)
Minerale olie C22 - C30	< 5	14	mg/kg ds	-- (5)
Minerale olie C30 - C40	6	24	mg/kg ds	-- (5)
Minerale olie C10 - C40	< 20	<56	mg/kg ds	<=IW
OVERIG				
Droge stof	91,2	91,2	% ds	-- (5)
Lutum	3,0		%	
Organische stof (humus)	2,5		% ds	

Tabel 59: Samenstelling en toetsing Beoordeling aan de interventiewaarde bodemkwaliteit (landbodem) (T.130)

Monstercode	T2873-mog01			
Certificaatcode	13656968			
Datum	14-4-2022			
Traject (cm-mv)	30-110			
Humus (% ds)	0,9			
Lutum (% ds)	2			
Datum van toetsing	4-6-2024			
Bodemklasse monster				Voldoet aan Interventiewaarde
Monstermelding 1				
Monstermelding 2				
Monstermelding 3				
	Meetw	GSSD		T130
METALEN				
Barium	< 20	<54	mg/kg ds	-- (5)
Cadmium	< 0,2	<0,2	mg/kg ds	<=IW
Kobalt	< 1,5	<3,7	mg/kg ds	<=IW
Koper	< 5	<7	mg/kg ds	<=IW
Kwik	< 0,05	<0,05	mg/kg ds	<=IW
Lood	< 10	<11	mg/kg ds	<=IW
Molybdeen	< 0,5	<0,4	mg/kg ds	<=IW
Nikkel	< 3	<6	mg/kg ds	<=IW
Zink	< 20	<33	mg/kg ds	<=IW
PAK				
Naftaleen	< 0,01	<0,01	mg/kg ds	
Fenanthreen	0,05	0,05	mg/kg ds	
Anthraceen	0,02	0,02	mg/kg ds	
Fluorantheen	0,09	0,09	mg/kg ds	
Benzo(a)anthraceen	0,04	0,04	mg/kg ds	
Chryseen	0,05	0,05	mg/kg ds	
Benzo(k)fluorantheen	0,04	0,04	mg/kg ds	
Benzo(a)pyreen	0,05	0,05	mg/kg ds	
Benzo(g,h,i)peryleen	0,05	0,05	mg/kg ds	
Indeno-(1,2,3-c,d)pyreen	0,05	0,05	mg/kg ds	
PAK 10 VROM	0,447	0,447	mg/kg ds	<=IW
GECHLOREERDE KOOLWATERSTOFFEN				
PCB 101	< 1	<4	µg/kg ds	
PCB 118	< 1	<4	µg/kg ds	
PCB 138	< 1	<4	µg/kg ds	
PCB 153	< 1	<4	µg/kg ds	
PCB 180	< 1	<4	µg/kg ds	
PCB 28	< 1	<4	µg/kg ds	
PCB 52	< 1	<4	µg/kg ds	
PCB (som 7)	4,9	<24,5	µg/kg ds	<=IW
OVERIGE (ORGANISCHE) VERBINDINGEN				
Minerale olie C10 - C12	< 5	18	mg/kg ds	-- (5)
Minerale olie C12 - C22	< 5	18	mg/kg ds	-- (5)
Minerale olie C22 - C30	< 5	18	mg/kg ds	-- (5)
Minerale olie C30 - C40	< 5	18	mg/kg ds	-- (5)
Minerale olie C10 - C40	< 20	<70	mg/kg ds	<=IW
OVERIG				
Droge stof	91,7	91,7	% ds	-- (5)
Lutum	< 2		%	
Organische stof (humus)	0,9		% ds	

Tabel 60: Samenstelling en toetsing Beoordeling aan de interventiewaarde bodemkwaliteit (landbodem) (T.130)

Monstercode	T2873-mog02			
Certificaatcode	13656968			
Datum	14-4-2022			
Traject (cm-mv)	50-140			
Humus (% ds)	2,3			
Lutum (% ds)	2,4			
Datum van toetsing	4-6-2024			
Bodemklasse monster				Voldoet aan Interventiewaarde
Monstermelding 1				
Monstermelding 2				
Monstermelding 3				
	Meetw	GSSD		T130
METALEN				
Barium	< 20	<52	mg/kg ds	-- (5)
Cadmium	0,27	0,46	mg/kg ds	<=IW
Kobalt	< 1,5	<3,5	mg/kg ds	<=IW
Koper	5,2	10,5	mg/kg ds	<=IW
Kwik	< 0,05	<0,05	mg/kg ds	<=IW
Lood	14	22	mg/kg ds	<=IW
Molybdeen	< 0,5	<0,4	mg/kg ds	<=IW
Nikkel	3,8	10,7	mg/kg ds	<=IW
Zink	79	182	mg/kg ds	<=IW
PAK				
Naftaleen	< 0,01	<0,01	mg/kg ds	
Fenanthreen	0,07	0,07	mg/kg ds	
Anthraceen	0,03	0,03	mg/kg ds	
Fluorantheen	0,17	0,17	mg/kg ds	
Benzo(a)anthraceen	0,07	0,07	mg/kg ds	
Chryseen	0,09	0,09	mg/kg ds	
Benzo(k)fluorantheen	0,07	0,07	mg/kg ds	
Benzo(a)pyreen	0,09	0,09	mg/kg ds	
Benzo(g,h,i)peryleen	0,09	0,09	mg/kg ds	
Indeno-(1,2,3-c,d)pyreen	0,08	0,08	mg/kg ds	
PAK 10 VROM	0,767	0,767	mg/kg ds	<=IW
GECHLOREERDE KOOLWATERSTOFFEN				
PCB 101	< 1	<3	µg/kg ds	
PCB 118	< 1	<3	µg/kg ds	
PCB 138	< 1	<3	µg/kg ds	
PCB 153	< 1	<3	µg/kg ds	
PCB 180	< 1	<3	µg/kg ds	
PCB 28	< 1	<3	µg/kg ds	
PCB 52	< 1	<3	µg/kg ds	
PCB (som 7)	4,9	<21,3	µg/kg ds	<=IW
OVERIGE (ORGANISCHE) VERBINDINGEN				
Minerale olie C10 - C12	< 5	15	mg/kg ds	-- (5)
Minerale olie C12 - C22	< 5	15	mg/kg ds	-- (5)
Minerale olie C22 - C30	< 5	15	mg/kg ds	-- (5)
Minerale olie C30 - C40	< 5	15	mg/kg ds	-- (5)
Minerale olie C10 - C40	< 20	<61	mg/kg ds	<=IW
OVERIG				
Droge stof	87,4	87,4	% ds	-- (5)
Lutum	2,4		%	
Organische stof (humus)	2,3		% ds	

Tabel 61: Samenstelling en toetsing Beoordeling aan de interventiewaarde bodemkwaliteit (landbodem) (T.130)

Monstercode	T5907-bg01			
Certificaatcode	13776001			
Datum	23-11-2022			
Traject (cm-mv)	8-50			
Humus (% ds)	0,2			
Lutum (% ds)	2,7			
Datum van toetsing	4-6-2024			
Bodemklasse monster				Voldoet aan Interventiewaarde
Monstermelding 1				
Monstermelding 2				
Monstermelding 3				
	Meetw	GSSD		T130
METALEN				
Barium	< 20	<50	mg/kg ds	-- (5)
Cadmium	< 0,2	<0,2	mg/kg ds	<=IW
Kobalt	< 1,5	<3,4	mg/kg ds	<=IW
Koper	< 5	<7	mg/kg ds	<=IW
Kwik	< 0,05	<0,05	mg/kg ds	<=IW
Lood	< 10	<11	mg/kg ds	<=IW
Molybdeen	< 0,5	<0,4	mg/kg ds	<=IW
Nikkel	< 3	<6	mg/kg ds	<=IW
Zink	< 20	<32	mg/kg ds	<=IW
PAK				
Naftaleen	< 0,01	<0,01	mg/kg ds	
Fenanthreen	< 0,01	<0,01	mg/kg ds	
Anthraceen	< 0,01	<0,01	mg/kg ds	
Fluorantheen	< 0,01	<0,01	mg/kg ds	
Benzo(a)anthraceen	< 0,01	<0,01	mg/kg ds	
Chryseen	< 0,01	<0,01	mg/kg ds	
Benzo(k)fluorantheen	< 0,01	<0,01	mg/kg ds	
Benzo(a)pyreen	< 0,01	<0,01	mg/kg ds	
Benzo(g,h,i)peryleen	< 0,01	<0,01	mg/kg ds	
Indeno-(1,2,3-c,d)pyreen	< 0,01	<0,01	mg/kg ds	
PAK 10 VROM	0,07	<0,07	mg/kg ds	<=IW
GECHLOREERDE KOOLWATERSTOFFEN				
PCB 101	< 1	<4	µg/kg ds	
PCB 118	< 1	<4	µg/kg ds	
PCB 138	< 1	<4	µg/kg ds	
PCB 153	< 1	<4	µg/kg ds	
PCB 180	< 1	<4	µg/kg ds	
PCB 28	< 1	<4	µg/kg ds	
PCB 52	< 1	<4	µg/kg ds	
PCB (som 7)	4,9	<24,5	µg/kg ds	<=IW
OVERIGE (ORGANISCHE) VERBINDINGEN				
Minerale olie C10 - C12	< 5	18	mg/kg ds	-- (5)
Minerale olie C12 - C22	< 5	18	mg/kg ds	-- (5)
Minerale olie C22 - C30	< 5	18	mg/kg ds	-- (5)
Minerale olie C30 - C40	< 5	18	mg/kg ds	-- (5)
Minerale olie C10 - C40	< 20	<70	mg/kg ds	<=IW
OVERIG				
Droge stof	89,5	89,5	% ds	-- (5)
Lutum	2,7		%	
Organische stof (humus)	< 0,2		% ds	

Tabel 62: Samenstelling en toetsing Beoordeling aan de interventiewaarde bodemkwaliteit (landbodem) (T.130)

Monstercode	T5907-og01			
Certificaatcode	13776001			
Datum	23-11-2022			
Traject (cm-mv)	50-80			
Humus (% ds)	1,3			
Lutum (% ds)	2,4			
Datum van toetsing	4-6-2024			
Bodemklasse monster				Voldoet aan Interventiewaarde
Monstermelding 1				
Monstermelding 2				
Monstermelding 3				
	Meetw	GSSD		T130
METALEN				
Barium	< 20	<52	mg/kg ds	-- (5)
Cadmium	< 0,2	<0,2	mg/kg ds	<=IW
Kobalt	< 1,5	<3,5	mg/kg ds	<=IW
Koper	< 5	<7	mg/kg ds	<=IW
Kwik	< 0,05	<0,05	mg/kg ds	<=IW
Lood	10	16	mg/kg ds	<=IW
Molybdeen	< 0,5	<0,4	mg/kg ds	<=IW
Nikkel	< 3	<6	mg/kg ds	<=IW
Zink	< 20	<33	mg/kg ds	<=IW
PAK				
Naftaleen	< 0,01	<0,01	mg/kg ds	
Fenanthreen	0,02	0,02	mg/kg ds	
Anthraceen	< 0,01	<0,01	mg/kg ds	
Fluorantheen	0,05	0,05	mg/kg ds	
Benzo(a)anthraceen	0,02	0,02	mg/kg ds	
Chryseen	0,02	0,02	mg/kg ds	
Benzo(k)fluorantheen	0,02	0,02	mg/kg ds	
Benzo(a)pyreen	0,03	0,03	mg/kg ds	
Benzo(g,h,i)peryleen	0,03	0,03	mg/kg ds	
Indeno-(1,2,3-c,d)pyreen	0,03	0,03	mg/kg ds	
PAK 10 VROM	0,234	0,234	mg/kg ds	<=IW
GECHLOREERDE KOOLWATERSTOFFEN				
PCB 101	< 1	<4	µg/kg ds	
PCB 118	< 1	<4	µg/kg ds	
PCB 138	< 1	<4	µg/kg ds	
PCB 153	< 1	<4	µg/kg ds	
PCB 180	< 1	<4	µg/kg ds	
PCB 28	< 1	<4	µg/kg ds	
PCB 52	< 1	<4	µg/kg ds	
PCB (som 7)	4,9	<24,5	µg/kg ds	<=IW
OVERIGE (ORGANISCHE) VERBINDINGEN				
Minerale olie C10 - C12	< 5	18	mg/kg ds	-- (5)
Minerale olie C12 - C22	< 5	18	mg/kg ds	-- (5)
Minerale olie C22 - C30	< 5	18	mg/kg ds	-- (5)
Minerale olie C30 - C40	< 5	18	mg/kg ds	-- (5)
Minerale olie C10 - C40	< 20	<70	mg/kg ds	<=IW
OVERIG				
Droge stof	89,0	89,0	% ds	-- (5)
Lutum	2,4		%	
Organische stof (humus)	1,3		% ds	

Tabel 63: Samenstelling en toetsing Beoordeling aan de interventiewaarde bodemkwaliteit (landbodem) (T.130)

Monstercode	T5907-og02			
Certificaatcode	13776001			
Datum	23-11-2022			
Traject (cm-mv)	50-100			
Humus (% ds)	0,5			
Lutum (% ds)	2,4			
Datum van toetsing	4-6-2024			
Bodemklasse monster				Voldoet aan Interventiewaarde
Monstermelding 1				
Monstermelding 2				
Monstermelding 3				
	Meetw	GSSD		T130
METALEN				
Barium	< 20	<52	mg/kg ds	-- (5)
Cadmium	< 0,2	<0,2	mg/kg ds	<=IW
Kobalt	< 1,5	<3,5	mg/kg ds	<=IW
Koper	< 5	<7	mg/kg ds	<=IW
Kwik	< 0,05	<0,05	mg/kg ds	<=IW
Lood	< 10	<11	mg/kg ds	<=IW
Molybdeen	< 0,5	<0,4	mg/kg ds	<=IW
Nikkel	4,7	13,3	mg/kg ds	<=IW
Zink	< 20	<33	mg/kg ds	<=IW
PAK				
Naftaleen	< 0,01	<0,01	mg/kg ds	
Fenanthreen	< 0,01	<0,01	mg/kg ds	
Anthraceen	< 0,01	<0,01	mg/kg ds	
Fluorantheen	< 0,01	<0,01	mg/kg ds	
Benzo(a)anthraceen	< 0,01	<0,01	mg/kg ds	
Chryseen	< 0,01	<0,01	mg/kg ds	
Benzo(k)fluorantheen	< 0,01	<0,01	mg/kg ds	
Benzo(a)pyreen	< 0,01	<0,01	mg/kg ds	
Benzo(g,h,i)peryleen	< 0,01	<0,01	mg/kg ds	
Indeno-(1,2,3-c,d)pyreen	< 0,01	<0,01	mg/kg ds	
PAK 10 VROM	0,07	<0,07	mg/kg ds	<=IW
GECHLOREERDE KOOLWATERSTOFFEN				
PCB 101	< 1	<4	µg/kg ds	
PCB 118	< 1	<4	µg/kg ds	
PCB 138	< 1	<4	µg/kg ds	
PCB 153	< 1	<4	µg/kg ds	
PCB 180	< 1	<4	µg/kg ds	
PCB 28	< 1	<4	µg/kg ds	
PCB 52	< 1	<4	µg/kg ds	
PCB (som 7)	4,9	<24,5	µg/kg ds	<=IW
OVERIGE (ORGANISCHE) VERBINDINGEN				
Minerale olie C10 - C12	< 5	18	mg/kg ds	-- (5)
Minerale olie C12 - C22	< 5	18	mg/kg ds	-- (5)
Minerale olie C22 - C30	< 5	18	mg/kg ds	-- (5)
Minerale olie C30 - C40	< 5	18	mg/kg ds	-- (5)
Minerale olie C10 - C40	< 20	<70	mg/kg ds	<=IW
OVERIG				
Droge stof	85,2	85,2	% ds	-- (5)
Lutum	2,4		%	
Organische stof (humus)	0,5		% ds	

Tabel 64: Samenstelling en toetsing Beoordeling aan de interventiewaarde bodemkwaliteit (landbodem) (T.130)

Monstercode	U19-mbg01			
Certificaatcode	13640461			
Datum	16-3-2022			
Traject (cm-mv)	0-40			
Humus (% ds)	3,3			
Lutum (% ds)	4,2			
Datum van toetsing	4-6-2024			
Bodemklasse monster				Voldoet aan Interventiewaarde
Monstermelding 1				
Monstermelding 2				
Monstermelding 3				
	Meetw	GSSD		T130
METALEN				
Barium	< 20	<43	mg/kg ds	-- (5)
Cadmium	0,31	0,49	mg/kg ds	<=IW
Kobalt	< 1,5	<3,0	mg/kg ds	<=IW
Koper	13	24	mg/kg ds	<=IW
Kwik	< 0,05	<0,05	mg/kg ds	<=IW
Lood	< 10	<10	mg/kg ds	<=IW
Molybdeen	< 0,5	<0,4	mg/kg ds	<=IW
Nikkel	< 3	<5	mg/kg ds	<=IW
Zink	30	62	mg/kg ds	<=IW
PAK				
Naftaleen	< 0,01	<0,01	mg/kg ds	
Fenanthreen	< 0,01	<0,01	mg/kg ds	
Anthraceen	< 0,01	<0,01	mg/kg ds	
Fluorantheen	0,02	0,02	mg/kg ds	
Benzo(a)anthraceen	< 0,01	<0,01	mg/kg ds	
Chryseen	< 0,01	<0,01	mg/kg ds	
Benzo(k)fluorantheen	0,01	0,01	mg/kg ds	
Benzo(a)pyreen	< 0,01	<0,01	mg/kg ds	
Benzo(g,h,i)peryleen	< 0,01	<0,01	mg/kg ds	
Indeno-(1,2,3-c,d)pyreen	0,01	0,01	mg/kg ds	
PAK 10 VROM	0,089	0,089	mg/kg ds	<=IW
GECHLOREERDE KOOLWATERSTOFFEN				
PCB 101	< 1	<2	µg/kg ds	
PCB 118	< 1	<2	µg/kg ds	
PCB 138	< 1	<2	µg/kg ds	
PCB 153	< 1	<2	µg/kg ds	
PCB 180	< 1	<2	µg/kg ds	
PCB 28	< 1	<2	µg/kg ds	
PCB 52	< 1	<2	µg/kg ds	
PCB (som 7)	4,9	<14,8	µg/kg ds	<=IW
OVERIGE (ORGANISCHE) VERBINDINGEN				
Minerale olie C10 - C12	< 5	11	mg/kg ds	-- (5)
Minerale olie C12 - C22	< 5	11	mg/kg ds	-- (5)
Minerale olie C22 - C30	< 5	11	mg/kg ds	-- (5)
Minerale olie C30 - C40	7	21	mg/kg ds	-- (5)
Minerale olie C10 - C40	< 20	<42	mg/kg ds	<=IW
OVERIG				
Droge stof	85,6	85,6	% ds	-- (5)
Lutum	4,2		%	
Organische stof (humus)	3,3		% ds	

Tabel 65: Samenstelling en toetsing Beoordeling aan de interventiewaarde bodemkwaliteit (landbodem) (T.130)

Monstercode	U19-mog01			
Certificaatcode	13640461			
Datum	16-3-2022			
Traject (cm-mv)	40-140			
Humus (% ds)	0,5			
Lutum (% ds)	6,5			
Datum van toetsing	4-6-2024			
Bodemklasse monster				Voldoet aan Interventiewaarde
Monstermelding 1				
Monstermelding 2				
Monstermelding 3				
	Meetw	GSSD		T130
METALEN				
Barium	< 20	<35	mg/kg ds	-- (5)
Cadmium	< 0,2	<0,2	mg/kg ds	<=IW
Kobalt	1,5	3,5	mg/kg ds	<=IW
Koper	< 5	<6	mg/kg ds	<=IW
Kwik	< 0,05	<0,05	mg/kg ds	<=IW
Lood	< 10	<10	mg/kg ds	<=IW
Molybdeen	< 0,5	<0,4	mg/kg ds	<=IW
Nikkel	5,5	11,7	mg/kg ds	<=IW
Zink	< 20	<27	mg/kg ds	<=IW
PAK				
Naftaleen	< 0,01	<0,01	mg/kg ds	
Fenanthreen	< 0,01	<0,01	mg/kg ds	
Anthraceen	< 0,01	<0,01	mg/kg ds	
Fluorantheen	< 0,01	<0,01	mg/kg ds	
Benzo(a)anthraceen	< 0,01	<0,01	mg/kg ds	
Chryseen	< 0,01	<0,01	mg/kg ds	
Benzo(k)fluorantheen	< 0,01	<0,01	mg/kg ds	
Benzo(a)pyreen	< 0,01	<0,01	mg/kg ds	
Benzo(g,h,i)peryleen	< 0,01	<0,01	mg/kg ds	
Indeno-(1,2,3-c,d)pyreen	< 0,01	<0,01	mg/kg ds	
PAK 10 VROM	0,07	<0,07	mg/kg ds	<=IW
GECHLOREERDE KOOLWATERSTOFFEN				
PCB 101	< 1	<4	µg/kg ds	
PCB 118	< 1	<4	µg/kg ds	
PCB 138	< 1	<4	µg/kg ds	
PCB 153	< 1	<4	µg/kg ds	
PCB 180	< 1	<4	µg/kg ds	
PCB 28	< 1	<4	µg/kg ds	
PCB 52	< 1	<4	µg/kg ds	
PCB (som 7)	4,9	<24,5	µg/kg ds	<=IW
OVERIGE (ORGANISCHE) VERBINDINGEN				
Minerale olie C10 - C12	< 5	18	mg/kg ds	-- (5)
Minerale olie C12 - C22	< 5	18	mg/kg ds	-- (5)
Minerale olie C22 - C30	< 5	18	mg/kg ds	-- (5)
Minerale olie C30 - C40	< 5	18	mg/kg ds	-- (5)
Minerale olie C10 - C40	< 20	<70	mg/kg ds	<=IW
OVERIG				
Droge stof	89,2	89,2	% ds	-- (5)
Lutum	6,5		%	
Organische stof (humus)	< 0,5		% ds	

Tabel 66: Samenstelling en toetsing Beoordeling aan de interventiewaarde bodemkwaliteit (landbodem) (T.130)

Monstercode	U27-mbg01			
Certificaatcode	13640461			
Datum	16-3-2022			
Traject (cm-mv)	0-60			
Humus (% ds)	1			
Lutum (% ds)	2,6			
Datum van toetsing	4-6-2024			
Bodemklasse monster				Voldoet aan Interventiewaarde
Monstermelding 1				
Monstermelding 2				
Monstermelding 3				
	Meetw	GSSD		T130
METALEN				
Barium	150	541	mg/kg ds	-- (5)
Cadmium	< 0,2	<0,2	mg/kg ds	<=IW
Kobalt	< 1,5	<3,5	mg/kg ds	<=IW
Koper	7,0	14,2	mg/kg ds	<=IW
Kwik	< 0,05	<0,05	mg/kg ds	<=IW
Lood	14	22	mg/kg ds	<=IW
Molybdeen	< 0,5	<0,4	mg/kg ds	<=IW
Nikkel	3,1	8,6	mg/kg ds	<=IW
Zink	31	71	mg/kg ds	<=IW
PAK				
Naftaleen	< 0,01	<0,01	mg/kg ds	
Fenanthreen	0,19	0,19	mg/kg ds	
Anthraceen	0,12	0,12	mg/kg ds	
Fluorantheen	1,1	1,1	mg/kg ds	
Benzo(a)anthraceen	0,70	0,70	mg/kg ds	
Chryseen	0,47	0,47	mg/kg ds	
Benzo(k)fluorantheen	0,32	0,32	mg/kg ds	
Benzo(a)pyreen	0,57	0,57	mg/kg ds	
Benzo(g,h,i)peryleen	0,35	0,35	mg/kg ds	
Indeno-(1,2,3-c,d)pyreen	0,35	0,35	mg/kg ds	
PAK 10 VROM	4,177	4,177	mg/kg ds	<=IW
GECHLOREERDE KOOLWATERSTOFFEN				
PCB 101	3,0	15,0	µg/kg ds	
PCB 118	1,1	5,5	µg/kg ds	
PCB 138	< 1	<4	µg/kg ds	
PCB 153	< 1	<4	µg/kg ds	
PCB 180	< 1	<4	µg/kg ds	
PCB 28	< 1	<4	µg/kg ds	
PCB 52	< 1	<4	µg/kg ds	
PCB (som 7)	7,6	38,0	µg/kg ds	<=IW
OVERIGE (ORGANISCHE) VERBINDINGEN				
Minerale olie C10 - C12	< 5	18	mg/kg ds	-- (5)
Minerale olie C12 - C22	6	30	mg/kg ds	-- (5)
Minerale olie C22 - C30	13	65	mg/kg ds	-- (5)
Minerale olie C30 - C40	9	45	mg/kg ds	-- (5)
Minerale olie C10 - C40	30	150	mg/kg ds	<=IW
OVERIG				
Droge stof	92,9	92,9	% ds	-- (5)
Lutum	2,6		%	
Organische stof (humus)	1,0		% ds	

Tabel 67: Samenstelling en toetsing Beoordeling aan de interventiewaarde bodemkwaliteit (landbodem) (T.130)

Monstercode	U27-mog01			
Certificaatcode	13640461			
Datum	16-3-2022			
Traject (cm-mv)	60-80			
Humus (% ds)	1,7			
Lutum (% ds)	3,2			
Datum van toetsing	4-6-2024			
Bodemklasse monster				Voldoet aan Interventiewaarde
Monstermelding 1				
Monstermelding 2				
Monstermelding 3				
	Meetw	GSSD		T130
METALEN				
Barium	33	111	mg/kg ds	-- (5)
Cadmium	< 0,2	<0,2	mg/kg ds	<=IW
Kobalt	< 1,5	<3,3	mg/kg ds	<=IW
Koper	< 5	<7	mg/kg ds	<=IW
Kwik	< 0,05	<0,05	mg/kg ds	<=IW
Lood	< 10	<11	mg/kg ds	<=IW
Molybdeen	< 0,5	<0,4	mg/kg ds	<=IW
Nikkel	< 3	<6	mg/kg ds	<=IW
Zink	< 20	<31	mg/kg ds	<=IW
PAK				
Naftaleen	< 0,01	<0,01	mg/kg ds	
Fenanthreen	0,09	0,09	mg/kg ds	
Anthraceen	0,04	0,04	mg/kg ds	
Fluorantheen	0,31	0,31	mg/kg ds	
Benzo(a)anthraceen	0,17	0,17	mg/kg ds	
Chryseen	0,11	0,11	mg/kg ds	
Benzo(k)fluorantheen	0,07	0,07	mg/kg ds	
Benzo(a)pyreen	0,13	0,13	mg/kg ds	
Benzo(g,h,i)peryleen	0,08	0,08	mg/kg ds	
Indeno-(1,2,3-c,d)pyreen	0,07	0,07	mg/kg ds	
PAK 10 VROM	1,077	1,077	mg/kg ds	<=IW
GECHLOREERDE KOOLWATERSTOFFEN				
PCB 101	< 1	<4	µg/kg ds	
PCB 118	< 1	<4	µg/kg ds	
PCB 138	< 1	<4	µg/kg ds	
PCB 153	< 1	<4	µg/kg ds	
PCB 180	< 1	<4	µg/kg ds	
PCB 28	< 1	<4	µg/kg ds	
PCB 52	< 1	<4	µg/kg ds	
PCB (som 7)	4,9	<24,5	µg/kg ds	<=IW
OVERIGE (ORGANISCHE) VERBINDINGEN				
Minerale olie C10 - C12	< 5	18	mg/kg ds	-- (5)
Minerale olie C12 - C22	< 5	18	mg/kg ds	-- (5)
Minerale olie C22 - C30	5	25	mg/kg ds	-- (5)
Minerale olie C30 - C40	6	30	mg/kg ds	-- (5)
Minerale olie C10 - C40	< 20	<70	mg/kg ds	<=IW
OVERIG				
Droge stof	89,4	89,4	% ds	-- (5)
Lutum	3,2		%	
Organische stof (humus)	1,7		% ds	

Tabel 68: Samenstelling en toetsing Beoordeling aan de interventiewaarde bodemkwaliteit (landbodem) (T.130)

Monstercode	U33-bg01			
Certificaatcode	13646957			
Datum	30-3-2022			
Traject (cm-mv)	0-20			
Humus (% ds)	2,1			
Lutum (% ds)	2			
Datum van toetsing	4-6-2024			
Bodemklasse monster				Overschrijding Interventiewaarde
Monstermelding 1				
Monstermelding 2				
Monstermelding 3				
	Meetw	GSSD		T130
METALEN				
Barium	100	388	mg/kg ds	-- (5)
Cadmium	0,55	0,94	mg/kg ds	<=IW
Kobalt	< 1,5	<3,7	mg/kg ds	<=IW
Koper	12	25	mg/kg ds	<=IW
Kwik	0,13	0,19	mg/kg ds	<=IW
Lood	100	157	mg/kg ds	<=IW
Molybdeen	< 0,5	<0,4	mg/kg ds	<=IW
Nikkel	4,2	12,3	mg/kg ds	<=IW
Zink	440	1041	mg/kg ds	>IW
PAK				
Naftaleen	< 0,01	<0,01	mg/kg ds	
Fenanthreen	< 0,01	<0,01	mg/kg ds	
Anthraceen	< 0,01	<0,01	mg/kg ds	
Fluorantheen	0,01	0,01	mg/kg ds	
Benzo(a)anthraceen	< 0,01	<0,01	mg/kg ds	
Chryseen	< 0,01	<0,01	mg/kg ds	
Benzo(k)fluorantheen	< 0,01	<0,01	mg/kg ds	
Benzo(a)pyreen	< 0,01	<0,01	mg/kg ds	
Benzo(g,h,i)peryleen	0,01	0,01	mg/kg ds	
Indeno-(1,2,3-c,d)pyreen	0,01	0,01	mg/kg ds	
PAK 10 VROM	0,079	0,079	mg/kg ds	<=IW
GECHLOREERDE KOOLWATERSTOFFEN				
PCB 101	< 1	<3	µg/kg ds	
PCB 118	< 1	<3	µg/kg ds	
PCB 138	< 1	<3	µg/kg ds	
PCB 153	< 1	<3	µg/kg ds	
PCB 180	< 1	<3	µg/kg ds	
PCB 28	< 1	<3	µg/kg ds	
PCB 52	< 1	<3	µg/kg ds	
PCB (som 7)	4,9	<23,3	µg/kg ds	<=IW
OVERIGE (ORGANISCHE) VERBINDINGEN				
Minerale olie C10 - C12	< 5	17	mg/kg ds	-- (5)
Minerale olie C12 - C22	< 5	17	mg/kg ds	-- (5)
Minerale olie C22 - C30	5	24	mg/kg ds	-- (5)
Minerale olie C30 - C40	< 5	17	mg/kg ds	-- (5)
Minerale olie C10 - C40	< 20	<67	mg/kg ds	<=IW
OVERIG				
Droge stof	93,7	93,7	% ds	-- (5)
Lutum	< 2		%	
Organische stof (humus)	2,1		% ds	

Tabel 69: Samenstelling en toetsing Beoordeling aan de interventiewaarde bodemkwaliteit (landbodem) (T.130)

Monstercode	U33-og01			
Certificaatcode	13646957			
Datum	30-3-2022			
Traject (cm-mv)	50-100			
Humus (% ds)	0,5			
Lutum (% ds)	2,1			
Datum van toetsing	4-6-2024			
Bodemklasse monster				Voldoet aan Interventiewaarde
Monstermelding 1				
Monstermelding 2				
Monstermelding 3				
	Meetw	GSSD		T130
METALEN				
Barium	< 20	<54	mg/kg ds	-- (5)
Cadmium	< 0,2	<0,2	mg/kg ds	<=IW
Kobalt	< 1,5	<3,7	mg/kg ds	<=IW
Koper	< 5	<7	mg/kg ds	<=IW
Kwik	< 0,05	<0,05	mg/kg ds	<=IW
Lood	< 10	<11	mg/kg ds	<=IW
Molybdeen	< 0,5	<0,4	mg/kg ds	<=IW
Nikkel	< 3	<6	mg/kg ds	<=IW
Zink	< 20	<33	mg/kg ds	<=IW
PAK				
Naftaleen	< 0,01	<0,01	mg/kg ds	
Fenanthreen	< 0,01	<0,01	mg/kg ds	
Anthraceen	< 0,01	<0,01	mg/kg ds	
Fluorantheen	< 0,01	<0,01	mg/kg ds	
Benzo(a)anthraceen	< 0,01	<0,01	mg/kg ds	
Chryseen	< 0,01	<0,01	mg/kg ds	
Benzo(k)fluorantheen	< 0,01	<0,01	mg/kg ds	
Benzo(a)pyreen	< 0,01	<0,01	mg/kg ds	
Benzo(g,h,i)peryleen	< 0,01	<0,01	mg/kg ds	
Indeno-(1,2,3-c,d)pyreen	< 0,01	<0,01	mg/kg ds	
PAK 10 VROM	0,07	<0,07	mg/kg ds	<=IW
GECHLOREERDE KOOLWATERSTOFFEN				
PCB 101	< 1	<4	µg/kg ds	
PCB 118	< 1	<4	µg/kg ds	
PCB 138	< 1	<4	µg/kg ds	
PCB 153	< 1	<4	µg/kg ds	
PCB 180	< 1	<4	µg/kg ds	
PCB 28	< 1	<4	µg/kg ds	
PCB 52	< 1	<4	µg/kg ds	
PCB (som 7)	4,9	<24,5	µg/kg ds	<=IW
OVERIGE (ORGANISCHE) VERBINDINGEN				
Minerale olie C10 - C12	< 5	18	mg/kg ds	-- (5)
Minerale olie C12 - C22	< 5	18	mg/kg ds	-- (5)
Minerale olie C22 - C30	< 5	18	mg/kg ds	-- (5)
Minerale olie C30 - C40	< 5	18	mg/kg ds	-- (5)
Minerale olie C10 - C40	< 20	<70	mg/kg ds	<=IW
OVERIG				
Droge stof	96,3	96,3	% ds	-- (5)
Lutum	2,1		%	
Organische stof (humus)	< 0,5		% ds	

Tabel 70: Samenstelling en toetsing Beoordeling aan de interventiewaarde bodemkwaliteit (landbodem) (T.130)

Monstercode	U242-mbg01			
Certificaatcode	13656557			
Datum	14-4-2022			
Traject (cm-mv)	0-40			
Humus (% ds)	4			
Lutum (% ds)	4,4			
Datum van toetsing	4-6-2024			
Bodemklasse monster				Voldoet aan Interventiewaarde
Monstermelding 1				
Monstermelding 2				
Monstermelding 3				
	Meetw	GSSD		T130
METALEN				
Barium	23	69	mg/kg ds	-- (5)
Cadmium	0,37	0,56	mg/kg ds	<=IW
Kobalt	1,6	4,5	mg/kg ds	<=IW
Koper	18	32	mg/kg ds	<=IW
Kwik	< 0,05	<0,05	mg/kg ds	<=IW
Lood	15	22	mg/kg ds	<=IW
Molybdeen	< 0,5	<0,4	mg/kg ds	<=IW
Nikkel	4,3	10,5	mg/kg ds	<=IW
Zink	43	87	mg/kg ds	<=IW
PAK				
Naftaleen	< 0,01	<0,01	mg/kg ds	
Fenanthreen	< 0,01	<0,01	mg/kg ds	
Anthraceen	< 0,01	<0,01	mg/kg ds	
Fluorantheen	0,02	0,02	mg/kg ds	
Benzo(a)anthraceen	< 0,01	<0,01	mg/kg ds	
Chryseen	< 0,01	<0,01	mg/kg ds	
Benzo(k)fluorantheen	0,01	0,01	mg/kg ds	
Benzo(a)pyreen	0,01	0,01	mg/kg ds	
Benzo(g,h,i)peryleen	0,01	0,01	mg/kg ds	
Indeno-(1,2,3-c,d)pyreen	0,01	0,01	mg/kg ds	
PAK 10 VROM	0,095	0,095	mg/kg ds	<=IW
GECHLOREERDE KOOLWATERSTOFFEN				
PCB 101	< 1	<2	µg/kg ds	
PCB 118	< 1	<2	µg/kg ds	
PCB 138	< 1	<2	µg/kg ds	
PCB 153	< 1	<2	µg/kg ds	
PCB 180	< 1	<2	µg/kg ds	
PCB 28	< 1	<2	µg/kg ds	
PCB 52	< 1	<2	µg/kg ds	
PCB (som 7)	4,9	<12,3	µg/kg ds	<=IW
OVERIGE (ORGANISCHE) VERBINDINGEN				
Minerale olie C10 - C12	< 5	9	mg/kg ds	-- (5)
Minerale olie C12 - C22	< 5	9	mg/kg ds	-- (5)
Minerale olie C22 - C30	< 5	9	mg/kg ds	-- (5)
Minerale olie C30 - C40	< 5	9	mg/kg ds	-- (5)
Minerale olie C10 - C40	< 20	<35	mg/kg ds	<=IW
OVERIG				
Droge stof	84,1	84,1	% ds	-- (5)
Lutum	4,4		%	
Organische stof (humus)	4,0		% ds	

Tabel 71: Samenstelling en toetsing Beoordeling aan de interventiewaarde bodemkwaliteit (landbodem) (T.130)

Monstercode	U242-mog01			
Certificaatcode	13656557			
Datum	14-4-2022			
Traject (cm-mv)	40-140			
Humus (% ds)	0,7			
Lutum (% ds)	2			
Datum van toetsing	4-6-2024			
Bodemklasse monster				Voldoet aan Interventiewaarde
Monstermelding 1				
Monstermelding 2				
Monstermelding 3				
	Meetw	GSSD		T130
METALEN				
Barium	< 20	<54	mg/kg ds	-- (5)
Cadmium	< 0,2	<0,2	mg/kg ds	<=IW
Kobalt	< 1,5	<3,7	mg/kg ds	<=IW
Koper	< 5	<7	mg/kg ds	<=IW
Kwik	< 0,05	<0,05	mg/kg ds	<=IW
Lood	< 10	<11	mg/kg ds	<=IW
Molybdeen	< 0,5	<0,4	mg/kg ds	<=IW
Nikkel	< 3	<6	mg/kg ds	<=IW
Zink	< 20	<33	mg/kg ds	<=IW
PAK				
Naftaleen	< 0,01	<0,01	mg/kg ds	
Fenanthreen	< 0,01	<0,01	mg/kg ds	
Anthraceen	< 0,01	<0,01	mg/kg ds	
Fluorantheen	< 0,01	<0,01	mg/kg ds	
Benzo(a)anthraceen	< 0,01	<0,01	mg/kg ds	
Chryseen	< 0,01	<0,01	mg/kg ds	
Benzo(k)fluorantheen	< 0,01	<0,01	mg/kg ds	
Benzo(a)pyreen	< 0,01	<0,01	mg/kg ds	
Benzo(g,h,i)peryleen	< 0,01	<0,01	mg/kg ds	
Indeno-(1,2,3-c,d)pyreen	< 0,01	<0,01	mg/kg ds	
PAK 10 VROM	0,07	<0,07	mg/kg ds	<=IW
GECHLOREERDE KOOLWATERSTOFFEN				
PCB 101	< 1	<4	µg/kg ds	
PCB 118	< 1	<4	µg/kg ds	
PCB 138	< 1	<4	µg/kg ds	
PCB 153	< 1	<4	µg/kg ds	
PCB 180	< 1	<4	µg/kg ds	
PCB 28	< 1	<4	µg/kg ds	
PCB 52	< 1	<4	µg/kg ds	
PCB (som 7)	4,9	<24,5	µg/kg ds	<=IW
OVERIGE (ORGANISCHE) VERBINDINGEN				
Minerale olie C10 - C12	< 5	18	mg/kg ds	-- (5)
Minerale olie C12 - C22	< 5	18	mg/kg ds	-- (5)
Minerale olie C22 - C30	< 5	18	mg/kg ds	-- (5)
Minerale olie C30 - C40	< 5	18	mg/kg ds	-- (5)
Minerale olie C10 - C40	< 20	<70	mg/kg ds	<=IW
OVERIG				
Droge stof	87,6	87,6	% ds	-- (5)
Lutum	< 2		%	
Organische stof (humus)	0,7		% ds	

Tabel 72: Samenstelling en toetsing Beoordeling aan de interventiewaarde bodemkwaliteit (landbodem) (T.130)

Monstercode	U335-bg01			
Certificaatcode	13761449			
Datum	26-10-2022			
Traject (cm-mv)	0-40			
Humus (% ds)	7,3			
Lutum (% ds)	4,7			
Datum van toetsing	4-6-2024			
Bodemklasse monster				Voldoet aan Interventiewaarde
Monstermelding 1				
Monstermelding 2				
Monstermelding 3				
	Meetw	GSSD		T130
METALEN				
Barium	< 20	<41	mg/kg ds	-- (5)
Cadmium	0,37	0,50	mg/kg ds	<=IW
Kobalt	< 1,5	<2,8	mg/kg ds	<=IW
Koper	14	23	mg/kg ds	<=IW
Kwik	0,06	0,08	mg/kg ds	<=IW
Lood	17	23	mg/kg ds	<=IW
Molybdeen	< 0,5	<0,4	mg/kg ds	<=IW
Nikkel	3,0	7,1	mg/kg ds	<=IW
Zink	39	73	mg/kg ds	<=IW
PAK				
Naftaleen	< 0,01	<0,01	mg/kg ds	
Fenanthreen	< 0,01	<0,01	mg/kg ds	
Anthraceen	< 0,01	<0,01	mg/kg ds	
Fluorantheen	0,02	0,02	mg/kg ds	
Benzo(a)anthraceen	0,02	0,02	mg/kg ds	
Chryseen	0,01	0,01	mg/kg ds	
Benzo(k)fluorantheen	0,02	0,02	mg/kg ds	
Benzo(a)pyreen	0,01	0,01	mg/kg ds	
Benzo(g,h,i)peryleen	0,02	0,02	mg/kg ds	
Indeno-(1,2,3-c,d)pyreen	0,02	0,02	mg/kg ds	
PAK 10 VROM	0,141	0,141	mg/kg ds	<=IW
GECHLOREERDE KOOLWATERSTOFFEN				
PCB 101	< 1	<1	µg/kg ds	
PCB 118	< 1	<1	µg/kg ds	
PCB 138	< 1	<1	µg/kg ds	
PCB 153	< 1	<1	µg/kg ds	
PCB 180	< 1	<1	µg/kg ds	
PCB 28	< 1	<1	µg/kg ds	
PCB 52	< 1	<1	µg/kg ds	
PCB (som 7)	4,9	<6,7	µg/kg ds	<=IW
OVERIGE (ORGANISCHE) VERBINDINGEN				
Minerale olie C10 - C12	< 5	5	mg/kg ds	-- (5)
Minerale olie C12 - C22	< 5	5	mg/kg ds	-- (5)
Minerale olie C22 - C30	10	14	mg/kg ds	-- (5)
Minerale olie C30 - C40	8	11	mg/kg ds	-- (5)
Minerale olie C10 - C40	< 20	<19	mg/kg ds	<=IW
OVERIG				
Droge stof	77,1	77,1	% ds	-- (5)
Lutum	4,7		%	
Organische stof (humus)	7,3		% ds	

Tabel 73: Samenstelling en toetsing Beoordeling aan de interventiewaarde bodemkwaliteit (landbodem) (T.130)

Monstercode	U335-bg02			
Certificaatcode	13761449			
Datum	26-10-2022			
Traject (cm-mv)	0-45			
Humus (% ds)	5,5			
Lutum (% ds)	2			
Datum van toetsing	4-6-2024			
Bodemklasse monster				Voldoet aan Interventiewaarde
Monstermelding 1				
Monstermelding 2				
Monstermelding 3				
	Meetw	GSSD		T130
METALEN				
Barium	< 20	<54	mg/kg ds	-- (5)
Cadmium	0,31	0,46	mg/kg ds	<=IW
Kobalt	< 1,5	<3,7	mg/kg ds	<=IW
Koper	12	22	mg/kg ds	<=IW
Kwik	< 0,05	<0,05	mg/kg ds	<=IW
Lood	12	18	mg/kg ds	<=IW
Molybdeen	< 0,5	<0,4	mg/kg ds	<=IW
Nikkel	< 3	<6	mg/kg ds	<=IW
Zink	32	70	mg/kg ds	<=IW
PAK				
Naftaleen	< 0,01	<0,01	mg/kg ds	
Fenanthreen	< 0,01	<0,01	mg/kg ds	
Anthraceen	< 0,01	<0,01	mg/kg ds	
Fluorantheen	0,01	0,01	mg/kg ds	
Benzo(a)anthraceen	< 0,01	<0,01	mg/kg ds	
Chryseen	< 0,01	<0,01	mg/kg ds	
Benzo(k)fluorantheen	0,01	0,01	mg/kg ds	
Benzo(a)pyreen	< 0,01	<0,01	mg/kg ds	
Benzo(g,h,i)peryleen	0,02	0,02	mg/kg ds	
Indeno-(1,2,3-c,d)pyreen	0,01	0,01	mg/kg ds	
PAK 10 VROM	0,092	0,092	mg/kg ds	<=IW
GECHLOREERDE KOOLWATERSTOFFEN				
PCB 101	< 1	<1	µg/kg ds	
PCB 118	< 1	<1	µg/kg ds	
PCB 138	< 1	<1	µg/kg ds	
PCB 153	< 1	<1	µg/kg ds	
PCB 180	< 1	<1	µg/kg ds	
PCB 28	< 1	<1	µg/kg ds	
PCB 52	< 1	<1	µg/kg ds	
PCB (som 7)	4,9	<8,9	µg/kg ds	<=IW
OVERIGE (ORGANISCHE) VERBINDINGEN				
Minerale olie C10 - C12	< 5	6	mg/kg ds	-- (5)
Minerale olie C12 - C22	< 5	6	mg/kg ds	-- (5)
Minerale olie C22 - C30	10	18	mg/kg ds	-- (5)
Minerale olie C30 - C40	7	13	mg/kg ds	-- (5)
Minerale olie C10 - C40	< 20	<25	mg/kg ds	<=IW
OVERIG				
Droge stof	82,5	82,5	% ds	-- (5)
Lutum	< 2		%	
Organische stof (humus)	5,5		% ds	

Tabel 74: Samenstelling en toetsing Beoordeling aan de interventiewaarde bodemkwaliteit (landbodem) (T.130)

Monstercode	U335-og01			
Certificaatcode	13761449			
Datum	26-10-2022			
Traject (cm-mv)	40-130			
Humus (% ds)	0,7			
Lutum (% ds)	2			
Datum van toetsing	4-6-2024			
Bodemklasse monster				Voldoet aan Interventiewaarde
Monstermelding 1				
Monstermelding 2				
Monstermelding 3				
	Meetw	GSSD		T130
METALEN				
Barium	< 20	<54	mg/kg ds	-- (5)
Cadmium	< 0,2	<0,2	mg/kg ds	<=IW
Kobalt	< 1,5	<3,7	mg/kg ds	<=IW
Koper	< 5	<7	mg/kg ds	<=IW
Kwik	< 0,05	<0,05	mg/kg ds	<=IW
Lood	< 10	<11	mg/kg ds	<=IW
Molybdeen	< 0,5	<0,4	mg/kg ds	<=IW
Nikkel	< 3	<6	mg/kg ds	<=IW
Zink	< 20	<33	mg/kg ds	<=IW
PAK				
Naftaleen	< 0,01	<0,01	mg/kg ds	
Fenanthreen	< 0,01	<0,01	mg/kg ds	
Anthraceen	< 0,01	<0,01	mg/kg ds	
Fluorantheen	< 0,01	<0,01	mg/kg ds	
Benzo(a)anthraceen	< 0,01	<0,01	mg/kg ds	
Chryseen	< 0,01	<0,01	mg/kg ds	
Benzo(k)fluorantheen	< 0,01	<0,01	mg/kg ds	
Benzo(a)pyreen	< 0,01	<0,01	mg/kg ds	
Benzo(g,h,i)peryleen	< 0,01	<0,01	mg/kg ds	
Indeno-(1,2,3-c,d)pyreen	< 0,01	<0,01	mg/kg ds	
PAK 10 VROM	0,07	<0,07	mg/kg ds	<=IW
GECHLOREERDE KOOLWATERSTOFFEN				
PCB 101	< 1	<4	µg/kg ds	
PCB 118	< 1	<4	µg/kg ds	
PCB 138	< 1	<4	µg/kg ds	
PCB 153	< 1	<4	µg/kg ds	
PCB 180	< 1	<4	µg/kg ds	
PCB 28	< 1	<4	µg/kg ds	
PCB 52	< 1	<4	µg/kg ds	
PCB (som 7)	4,9	<24,5	µg/kg ds	<=IW
OVERIGE (ORGANISCHE) VERBINDINGEN				
Minerale olie C10 - C12	< 5	18	mg/kg ds	-- (5)
Minerale olie C12 - C22	< 5	18	mg/kg ds	-- (5)
Minerale olie C22 - C30	< 5	18	mg/kg ds	-- (5)
Minerale olie C30 - C40	< 5	18	mg/kg ds	-- (5)
Minerale olie C10 - C40	< 20	<70	mg/kg ds	<=IW
OVERIG				
Droge stof	83,8	83,8	% ds	-- (5)
Lutum	< 2		%	
Organische stof (humus)	0,7		% ds	

Tabel 75: Samenstelling en toetsing Beoordeling aan de interventiewaarde bodemkwaliteit (landbodem) (T.130)

Monstercode	U335-og02			
Certificaatcode	13761449			
Datum	26-10-2022			
Traject (cm-mv)	40-140			
Humus (% ds)	1,6			
Lutum (% ds)	2			
Datum van toetsing	4-6-2024			
Bodemklasse monster				Voldoet aan Interventiewaarde
Monstermelding 1				
Monstermelding 2				
Monstermelding 3				
	Meetw	GSSD		T130
METALEN				
Barium	< 20	<54	mg/kg ds	-- (5)
Cadmium	< 0,2	<0,2	mg/kg ds	<=IW
Kobalt	< 1,5	<3,7	mg/kg ds	<=IW
Koper	< 5	<7	mg/kg ds	<=IW
Kwik	< 0,05	<0,05	mg/kg ds	<=IW
Lood	< 10	<11	mg/kg ds	<=IW
Molybdeen	< 0,5	<0,4	mg/kg ds	<=IW
Nikkel	3,8	11,1	mg/kg ds	<=IW
Zink	< 20	<33	mg/kg ds	<=IW
PAK				
Naftaleen	< 0,01	<0,01	mg/kg ds	
Fenanthreen	< 0,01	<0,01	mg/kg ds	
Anthraceen	< 0,01	<0,01	mg/kg ds	
Fluorantheen	< 0,01	<0,01	mg/kg ds	
Benzo(a)anthraceen	< 0,01	<0,01	mg/kg ds	
Chryseen	< 0,01	<0,01	mg/kg ds	
Benzo(k)fluorantheen	< 0,01	<0,01	mg/kg ds	
Benzo(a)pyreen	< 0,01	<0,01	mg/kg ds	
Benzo(g,h,i)peryleen	< 0,01	<0,01	mg/kg ds	
Indeno-(1,2,3-c,d)pyreen	< 0,01	<0,01	mg/kg ds	
PAK 10 VROM	0,07	<0,07	mg/kg ds	<=IW
GECHLOREERDE KOOLWATERSTOFFEN				
PCB 101	< 1	<4	µg/kg ds	
PCB 118	< 1	<4	µg/kg ds	
PCB 138	< 1	<4	µg/kg ds	
PCB 153	< 1	<4	µg/kg ds	
PCB 180	< 1	<4	µg/kg ds	
PCB 28	< 1	<4	µg/kg ds	
PCB 52	< 1	<4	µg/kg ds	
PCB (som 7)	4,9	<24,5	µg/kg ds	<=IW
OVERIGE (ORGANISCHE) VERBINDINGEN				
Minerale olie C10 - C12	< 5	18	mg/kg ds	-- (5)
Minerale olie C12 - C22	< 5	18	mg/kg ds	-- (5)
Minerale olie C22 - C30	8	40	mg/kg ds	-- (5)
Minerale olie C30 - C40	12	60	mg/kg ds	-- (5)
Minerale olie C10 - C40	20	100	mg/kg ds	<=IW
OVERIG				
Droge stof	79,4	79,4	% ds	-- (5)
Lutum	< 2		%	
Organische stof (humus)	1,6		% ds	

Tabel 76: Samenstelling en toetsing Beoordeling aan de interventiewaarde bodemkwaliteit (landbodem) (T.130)

Monstercode	U427/U38-mbg01			
Certificaatcode	13703108			
Datum	6-7-2022			
Traject (cm-mv)	0-50			
Humus (% ds)	3			
Lutum (% ds)	2,8			
Datum van toetsing	4-6-2024			
Bodemklasse monster				Voldoet aan Interventiewaarde
Monstermelding 1				
Monstermelding 2				
Monstermelding 3				
	Meetw	GSSD		T130
METALEN				
Barium	< 20	<49	mg/kg ds	-- (5)
Cadmium	0,30	0,49	mg/kg ds	<=IW
Kobalt	< 1,5	<3,4	mg/kg ds	<=IW
Koper	21	41	mg/kg ds	<=IW
Kwik	< 0,05	<0,05	mg/kg ds	<=IW
Lood	< 10	<11	mg/kg ds	<=IW
Molybdeen	< 0,5	<0,4	mg/kg ds	<=IW
Nikkel	3,1	8,5	mg/kg ds	<=IW
Zink	46	102	mg/kg ds	<=IW
PAK				
Naftaleen	< 0,01	<0,01	mg/kg ds	
Fenanthreen	< 0,01	<0,01	mg/kg ds	
Anthraceen	< 0,01	<0,01	mg/kg ds	
Fluorantheen	0,01	0,01	mg/kg ds	
Benzo(a)anthraceen	< 0,01	<0,01	mg/kg ds	
Chryseen	0,01	0,01	mg/kg ds	
Benzo(k)fluorantheen	0,01	0,01	mg/kg ds	
Benzo(a)pyreen	< 0,01	<0,01	mg/kg ds	
Benzo(g,h,i)peryleen	0,01	0,01	mg/kg ds	
Indeno-(1,2,3-c,d)pyreen	0,01	0,01	mg/kg ds	
PAK 10 VROM	0,085	0,085	mg/kg ds	<=IW
GECHLOREERDE KOOLWATERSTOFFEN				
PCB 101	< 1	<2	µg/kg ds	
PCB 118	< 1	<2	µg/kg ds	
PCB 138	< 1	<2	µg/kg ds	
PCB 153	< 1	<2	µg/kg ds	
PCB 180	< 1	<2	µg/kg ds	
PCB 28	< 1	<2	µg/kg ds	
PCB 52	< 1	<2	µg/kg ds	
PCB (som 7)	4,9	<16,3	µg/kg ds	<=IW
OVERIGE (ORGANISCHE) VERBINDINGEN				
Minerale olie C10 - C12	< 5	12	mg/kg ds	-- (5)
Minerale olie C12 - C22	< 5	12	mg/kg ds	-- (5)
Minerale olie C22 - C30	< 5	12	mg/kg ds	-- (5)
Minerale olie C30 - C40	< 5	12	mg/kg ds	-- (5)
Minerale olie C10 - C40	< 20	<47	mg/kg ds	<=IW
OVERIG				
Droge stof	95,5	95,5	% ds	-- (5)
Lutum	2,8		%	
Organische stof (humus)	3,0		% ds	

Tabel 77: Samenstelling en toetsing Beoordeling aan de interventiewaarde bodemkwaliteit (landbodem) (T.130)

Monstercode	U427/U38-mog01			
Certificaatcode	13703108			
Datum	6-7-2022			
Traject (cm-mv)	0-120			
Humus (% ds)	1			
Lutum (% ds)	2,1			
Datum van toetsing	4-6-2024			
Bodemklasse monster				Voldoet aan Interventiewaarde
Monstermelding 1				
Monstermelding 2				
Monstermelding 3				
	Meetw	GSSD		T130
METALEN				
Barium	< 20	<54	mg/kg ds	-- (5)
Cadmium	< 0,2	<0,2	mg/kg ds	<=IW
Kobalt	< 1,5	<3,7	mg/kg ds	<=IW
Koper	8,2	16,9	mg/kg ds	<=IW
Kwik	< 0,05	<0,05	mg/kg ds	<=IW
Lood	< 10	<11	mg/kg ds	<=IW
Molybdeen	< 0,5	<0,4	mg/kg ds	<=IW
Nikkel	< 3	<6	mg/kg ds	<=IW
Zink	20	47	mg/kg ds	<=IW
PAK				
Naftaleen	< 0,01	<0,01	mg/kg ds	
Fenanthreen	< 0,01	<0,01	mg/kg ds	
Anthraceen	< 0,01	<0,01	mg/kg ds	
Fluorantheen	< 0,01	<0,01	mg/kg ds	
Benzo(a)anthraceen	< 0,01	<0,01	mg/kg ds	
Chryseen	< 0,01	<0,01	mg/kg ds	
Benzo(k)fluorantheen	< 0,01	<0,01	mg/kg ds	
Benzo(a)pyreen	< 0,01	<0,01	mg/kg ds	
Benzo(g,h,i)peryleen	< 0,01	<0,01	mg/kg ds	
Indeno-(1,2,3-c,d)pyreen	< 0,01	<0,01	mg/kg ds	
PAK 10 VROM	0,07	<0,07	mg/kg ds	<=IW
GECHLOREERDE KOOLWATERSTOFFEN				
PCB 101	< 1	<4	µg/kg ds	
PCB 118	< 1	<4	µg/kg ds	
PCB 138	< 1	<4	µg/kg ds	
PCB 153	< 1	<4	µg/kg ds	
PCB 180	< 1	<4	µg/kg ds	
PCB 28	< 1	<4	µg/kg ds	
PCB 52	< 1	<4	µg/kg ds	
PCB (som 7)	4,9	<24,5	µg/kg ds	<=IW
OVERIGE (ORGANISCHE) VERBINDINGEN				
Minerale olie C10 - C12	< 5	18	mg/kg ds	-- (5)
Minerale olie C12 - C22	< 5	18	mg/kg ds	-- (5)
Minerale olie C22 - C30	< 5	18	mg/kg ds	-- (5)
Minerale olie C30 - C40	< 5	18	mg/kg ds	-- (5)
Minerale olie C10 - C40	< 20	<70	mg/kg ds	<=IW
OVERIG				
Droge stof	96,7	96,7	% ds	-- (5)
Lutum	2,1		%	
Organische stof (humus)	1,0		% ds	

Tabel 78: Samenstelling en toetsing Beoordeling aan de interventiewaarde bodemkwaliteit (landbodem) (T.130)

Monstercode	U449-MBG01			
Certificaatcode	13636952			
Datum	10-3-2022			
Traject (cm-mv)	0-50			
Humus (% ds)	3,2			
Lutum (% ds)	4			
Datum van toetsing	4-6-2024			
Bodemklasse monster				Voldoet aan Interventiewaarde
Monstermelding 1				
Monstermelding 2				
Monstermelding 3				
	Meetw	GSSD		T130
METALEN				
Barium	< 20	<43	mg/kg ds	-- (5)
Cadmium	0,27	0,43	mg/kg ds	<=IW
Kobalt	< 1,5	<3,0	mg/kg ds	<=IW
Koper	14	26	mg/kg ds	<=IW
Kwik	< 0,05	<0,05	mg/kg ds	<=IW
Lood	< 10	<10	mg/kg ds	<=IW
Molybdeen	< 0,5	<0,4	mg/kg ds	<=IW
Nikkel	< 3	<5	mg/kg ds	<=IW
Zink	41	86	mg/kg ds	<=IW
PAK				
Naftaleen	< 0,01	<0,01	mg/kg ds	
Fenanthreen	< 0,01	<0,01	mg/kg ds	
Anthraceen	< 0,01	<0,01	mg/kg ds	
Fluorantheen	0,02	0,02	mg/kg ds	
Benzo(a)anthraceen	0,01	0,01	mg/kg ds	
Chryseen	0,01	0,01	mg/kg ds	
Benzo(k)fluorantheen	0,01	0,01	mg/kg ds	
Benzo(a)pyreen	0,01	0,01	mg/kg ds	
Benzo(g,h,i)peryleen	0,02	0,02	mg/kg ds	
Indeno-(1,2,3-c,d)pyreen	0,02	0,02	mg/kg ds	
PAK 10 VROM	0,121	0,121	mg/kg ds	<=IW
GECHLOREERDE KOOLWATERSTOFFEN				
PCB 101	< 1	<2	µg/kg ds	
PCB 118	< 1	<2	µg/kg ds	
PCB 138	< 1	<2	µg/kg ds	
PCB 153	< 1	<2	µg/kg ds	
PCB 180	< 1	<2	µg/kg ds	
PCB 28	< 1	<2	µg/kg ds	
PCB 52	< 1	<2	µg/kg ds	
PCB (som 7)	4,9	<15,3	µg/kg ds	<=IW
OVERIGE (ORGANISCHE) VERBINDINGEN				
Minerale olie C10 - C12	< 5	11	mg/kg ds	-- (5)
Minerale olie C12 - C22	< 5	11	mg/kg ds	-- (5)
Minerale olie C22 - C30	< 5	11	mg/kg ds	-- (5)
Minerale olie C30 - C40	< 5	11	mg/kg ds	-- (5)
Minerale olie C10 - C40	< 20	<44	mg/kg ds	<=IW
OVERIG				
Droge stof	84,5	84,5	% ds	-- (5)
Lutum	4,0		%	
Organische stof (humus)	3,2		% ds	

Tabel 79: Samenstelling en toetsing Beoordeling aan de interventiewaarde bodemkwaliteit (landbodem) (T.130)

Monstercode	U449-MBG02			
Certificaatcode	13636952			
Datum	10-3-2022			
Traject (cm-mv)	0-50			
Humus (% ds)	2			
Lutum (% ds)	2,2			
Datum van toetsing	4-6-2024			
Bodemklasse monster				Voldoet aan Interventiewaarde
Monstermelding 1				
Monstermelding 2				
Monstermelding 3				
	Meetw	GSSD		T130
METALEN				
Barium	< 20	<53	mg/kg ds	-- (5)
Cadmium	< 0,2	<0,2	mg/kg ds	<=IW
Kobalt	< 1,5	<3,6	mg/kg ds	<=IW
Koper	11	23	mg/kg ds	<=IW
Kwik	< 0,05	<0,05	mg/kg ds	<=IW
Lood	< 10	<11	mg/kg ds	<=IW
Molybdeen	< 0,5	<0,4	mg/kg ds	<=IW
Nikkel	< 3	<6	mg/kg ds	<=IW
Zink	32	75	mg/kg ds	<=IW
PAK				
Naftaleen	< 0,01	<0,01	mg/kg ds	
Fenanthreen	0,03	0,03	mg/kg ds	
Anthraceen	< 0,01	<0,01	mg/kg ds	
Fluorantheen	0,05	0,05	mg/kg ds	
Benzo(a)anthraceen	0,03	0,03	mg/kg ds	
Chryseen	0,04	0,04	mg/kg ds	
Benzo(k)fluorantheen	0,04	0,04	mg/kg ds	
Benzo(a)pyreen	0,06	0,06	mg/kg ds	
Benzo(g,h,i)peryleen	0,07	0,07	mg/kg ds	
Indeno-(1,2,3-c,d)pyreen	0,07	0,07	mg/kg ds	
PAK 10 VROM	0,404	0,404	mg/kg ds	<=IW
GECHLOREERDE KOOLWATERSTOFFEN				
PCB 101	< 1	<4	µg/kg ds	
PCB 118	< 1	<4	µg/kg ds	
PCB 138	< 1	<4	µg/kg ds	
PCB 153	< 1	<4	µg/kg ds	
PCB 180	< 1	<4	µg/kg ds	
PCB 28	< 1	<4	µg/kg ds	
PCB 52	< 1	<4	µg/kg ds	
PCB (som 7)	4,9	<24,5	µg/kg ds	<=IW
OVERIGE (ORGANISCHE) VERBINDINGEN				
Minerale olie C10 - C12	< 5	18	mg/kg ds	-- (5)
Minerale olie C12 - C22	< 5	18	mg/kg ds	-- (5)
Minerale olie C22 - C30	< 5	18	mg/kg ds	-- (5)
Minerale olie C30 - C40	< 5	18	mg/kg ds	-- (5)
Minerale olie C10 - C40	< 20	<70	mg/kg ds	<=IW
OVERIG				
Droge stof	88,2	88,2	% ds	-- (5)
Lutum	2,2		%	
Organische stof (humus)	2,0		% ds	

Tabel 80: Samenstelling en toetsing Beoordeling aan de interventiewaarde bodemkwaliteit (landbodem) (T.130)

Monstercode	U449-OG01			
Certificaatcode	13636952			
Datum	10-3-2022			
Traject (cm-mv)	70-150			
Humus (% ds)	0,5			
Lutum (% ds)	2,4			
Datum van toetsing	4-6-2024			
Bodemklasse monster				Voldoet aan Interventiewaarde
Monstermelding 1				
Monstermelding 2				
Monstermelding 3				
	Meetw	GSSD		T130
METALEN				
Barium	< 20	<52	mg/kg ds	-- (5)
Cadmium	< 0,2	<0,2	mg/kg ds	<=IW
Kobalt	< 1,5	<3,5	mg/kg ds	<=IW
Koper	< 5	<7	mg/kg ds	<=IW
Kwik	< 0,05	<0,05	mg/kg ds	<=IW
Lood	< 10	<11	mg/kg ds	<=IW
Molybdeen	< 0,5	<0,4	mg/kg ds	<=IW
Nikkel	< 3	<6	mg/kg ds	<=IW
Zink	< 20	<33	mg/kg ds	<=IW
PAK				
Naftaleen	< 0,01	<0,01	mg/kg ds	
Fenanthreen	< 0,01	<0,01	mg/kg ds	
Anthraceen	< 0,01	<0,01	mg/kg ds	
Fluorantheen	< 0,01	<0,01	mg/kg ds	
Benzo(a)anthraceen	< 0,01	<0,01	mg/kg ds	
Chryseen	< 0,01	<0,01	mg/kg ds	
Benzo(k)fluorantheen	< 0,01	<0,01	mg/kg ds	
Benzo(a)pyreen	< 0,01	<0,01	mg/kg ds	
Benzo(g,h,i)peryleen	< 0,01	<0,01	mg/kg ds	
Indeno-(1,2,3-c,d)pyreen	< 0,01	<0,01	mg/kg ds	
PAK 10 VROM	0,07	<0,07	mg/kg ds	<=IW
GECHLOREERDE KOOLWATERSTOFFEN				
PCB 101	< 1	<4	µg/kg ds	
PCB 118	< 1	<4	µg/kg ds	
PCB 138	< 1	<4	µg/kg ds	
PCB 153	< 1	<4	µg/kg ds	
PCB 180	< 1	<4	µg/kg ds	
PCB 28	< 1	<4	µg/kg ds	
PCB 52	< 1	<4	µg/kg ds	
PCB (som 7)	4,9	<24,5	µg/kg ds	<=IW
OVERIGE (ORGANISCHE) VERBINDINGEN				
Minerale olie C10 - C12	< 5	18	mg/kg ds	-- (5)
Minerale olie C12 - C22	< 5	18	mg/kg ds	-- (5)
Minerale olie C22 - C30	< 5	18	mg/kg ds	-- (5)
Minerale olie C30 - C40	< 5	18	mg/kg ds	-- (5)
Minerale olie C10 - C40	< 20	<70	mg/kg ds	<=IW
OVERIG				
Droge stof	85,3	85,3	% ds	-- (5)
Lutum	2,4		%	
Organische stof (humus)	< 0,5		% ds	

Tabel 81: Samenstelling en toetsing Beoordeling aan de interventiewaarde bodemkwaliteit (landbodem) (T.130)

Monstercode	U449-OG02			
Certificaatcode	13636952			
Datum	10-3-2022			
Traject (cm-mv)	80-190			
Humus (% ds)	0,5			
Lutum (% ds)	3,8			
Datum van toetsing	4-6-2024			
Bodemklasse monster				Voldoet aan Interventiewaarde
Monstermelding 1				
Monstermelding 2				
Monstermelding 3				
	Meetw	GSSD		T130
METALEN				
Barium	< 20	<44	mg/kg ds	-- (5)
Cadmium	< 0,2	<0,2	mg/kg ds	<=IW
Kobalt	< 1,5	<3,1	mg/kg ds	<=IW
Koper	< 5	<7	mg/kg ds	<=IW
Kwik	< 0,05	<0,05	mg/kg ds	<=IW
Lood	< 10	<11	mg/kg ds	<=IW
Molybdeen	0,60	0,60	mg/kg ds	<=IW
Nikkel	5,7	14,5	mg/kg ds	<=IW
Zink	< 20	<30	mg/kg ds	<=IW
PAK				
Naftaleen	< 0,01	<0,01	mg/kg ds	
Fenanthreen	< 0,01	<0,01	mg/kg ds	
Anthraceen	< 0,01	<0,01	mg/kg ds	
Fluorantheen	< 0,01	<0,01	mg/kg ds	
Benzo(a)anthraceen	< 0,01	<0,01	mg/kg ds	
Chryseen	< 0,01	<0,01	mg/kg ds	
Benzo(k)fluorantheen	< 0,01	<0,01	mg/kg ds	
Benzo(a)pyreen	< 0,01	<0,01	mg/kg ds	
Benzo(g,h,i)peryleen	< 0,01	<0,01	mg/kg ds	
Indeno-(1,2,3-c,d)pyreen	< 0,01	<0,01	mg/kg ds	
PAK 10 VROM	0,07	<0,07	mg/kg ds	<=IW
GECHLOREERDE KOOLWATERSTOFFEN				
PCB 101	< 1	<4	µg/kg ds	
PCB 118	< 1	<4	µg/kg ds	
PCB 138	< 1	<4	µg/kg ds	
PCB 153	< 1	<4	µg/kg ds	
PCB 180	< 1	<4	µg/kg ds	
PCB 28	< 1	<4	µg/kg ds	
PCB 52	< 1	<4	µg/kg ds	
PCB (som 7)	4,9	<24,5	µg/kg ds	<=IW
OVERIGE (ORGANISCHE) VERBINDINGEN				
Minerale olie C10 - C12	< 5	18	mg/kg ds	-- (5)
Minerale olie C12 - C22	< 5	18	mg/kg ds	-- (5)
Minerale olie C22 - C30	< 5	18	mg/kg ds	-- (5)
Minerale olie C30 - C40	< 5	18	mg/kg ds	-- (5)
Minerale olie C10 - C40	< 20	<70	mg/kg ds	<=IW
OVERIG				
Droge stof	84,5	84,5	% ds	-- (5)
Lutum	3,8		%	
Organische stof (humus)	< 0,5		% ds	

Tabel 82: Samenstelling en toetsing Beoordeling aan de interventiewaarde bodemkwaliteit (landbodem) (T.130)

Monstercode	U449-mbg03			
Certificaatcode	13638906			
Datum	14-3-2022			
Traject (cm-mv)	0-50			
Humus (% ds)	2,6			
Lutum (% ds)	2			
Datum van toetsing	4-6-2024			
Bodemklasse monster				Voldoet aan Interventiewaarde
Monstermelding 1				
Monstermelding 2				
Monstermelding 3				
	Meetw	GSSD		T130
METALEN				
Barium	< 20	<54	mg/kg ds	-- (5)
Cadmium	0,25	0,42	mg/kg ds	<=IW
Kobalt	< 1,5	<3,7	mg/kg ds	<=IW
Koper	13	26	mg/kg ds	<=IW
Kwik	< 0,05	<0,05	mg/kg ds	<=IW
Lood	< 10	<11	mg/kg ds	<=IW
Molybdeen	< 0,5	<0,4	mg/kg ds	<=IW
Nikkel	< 3	<6	mg/kg ds	<=IW
Zink	38	89	mg/kg ds	<=IW
PAK				
Naftaleen	< 0,01	<0,01	mg/kg ds	
Fenanthreen	< 0,01	<0,01	mg/kg ds	
Anthraceen	< 0,01	<0,01	mg/kg ds	
Fluorantheen	0,01	0,01	mg/kg ds	
Benzo(a)anthraceen	< 0,01	<0,01	mg/kg ds	
Chryseen	< 0,01	<0,01	mg/kg ds	
Benzo(k)fluorantheen	< 0,01	<0,01	mg/kg ds	
Benzo(a)pyreen	< 0,01	<0,01	mg/kg ds	
Benzo(g,h,i)peryleen	0,01	0,01	mg/kg ds	
Indeno-(1,2,3-c,d)pyreen	0,01	0,01	mg/kg ds	
PAK 10 VROM	0,079	0,079	mg/kg ds	<=IW
GECHLOREERDE KOOLWATERSTOFFEN				
PCB 101	< 1	<3	µg/kg ds	
PCB 118	< 1	<3	µg/kg ds	
PCB 138	< 1	<3	µg/kg ds	
PCB 153	< 1	<3	µg/kg ds	
PCB 180	< 1	<3	µg/kg ds	
PCB 28	< 1	<3	µg/kg ds	
PCB 52	< 1	<3	µg/kg ds	
PCB (som 7)	4,9	<18,8	µg/kg ds	<=IW
OVERIGE (ORGANISCHE) VERBINDINGEN				
Minerale olie C10 - C12	< 5	13	mg/kg ds	-- (5)
Minerale olie C12 - C22	< 5	13	mg/kg ds	-- (5)
Minerale olie C22 - C30	8	31	mg/kg ds	-- (5)
Minerale olie C30 - C40	15	58	mg/kg ds	-- (5)
Minerale olie C10 - C40	20	77	mg/kg ds	<=IW
OVERIG				
Droge stof	86,0	86,0	% ds	-- (5)
Lutum	< 2		%	
Organische stof (humus)	2,6		% ds	

Tabel 83: Samenstelling en toetsing Beoordeling aan de interventiewaarde bodemkwaliteit (landbodem) (T.130)

Monstercode	U449-mbg04			
Certificaatcode	13638906			
Datum	14-3-2022			
Traject (cm-mv)	0-50			
Humus (% ds)	2,5			
Lutum (% ds)	2			
Datum van toetsing	4-6-2024			
Bodemklasse monster				Voldoet aan Interventiewaarde
Monstermelding 1				
Monstermelding 2				
Monstermelding 3				
	Meetw	GSSD		T130
METALEN				
Barium	< 20	<54	mg/kg ds	-- (5)
Cadmium	0,22	0,37	mg/kg ds	<=IW
Kobalt	< 1,5	<3,7	mg/kg ds	<=IW
Koper	15	31	mg/kg ds	<=IW
Kwik	< 0,05	<0,05	mg/kg ds	<=IW
Lood	< 10	<11	mg/kg ds	<=IW
Molybdeen	< 0,5	<0,4	mg/kg ds	<=IW
Nikkel	< 3	<6	mg/kg ds	<=IW
Zink	39	91	mg/kg ds	<=IW
PAK				
Naftaleen	< 0,01	<0,01	mg/kg ds	
Fenanthreen	< 0,01	<0,01	mg/kg ds	
Anthraceen	< 0,01	<0,01	mg/kg ds	
Fluorantheen	0,01	0,01	mg/kg ds	
Benzo(a)anthraceen	< 0,01	<0,01	mg/kg ds	
Chryseen	< 0,01	<0,01	mg/kg ds	
Benzo(k)fluorantheen	0,01	0,01	mg/kg ds	
Benzo(a)pyreen	< 0,01	<0,01	mg/kg ds	
Benzo(g,h,i)peryleen	0,01	0,01	mg/kg ds	
Indeno-(1,2,3-c,d)pyreen	0,01	0,01	mg/kg ds	
PAK 10 VROM	0,082	0,082	mg/kg ds	<=IW
GECHLOREERDE KOOLWATERSTOFFEN				
PCB 101	< 1	<3	µg/kg ds	
PCB 118	< 1	<3	µg/kg ds	
PCB 138	< 1	<3	µg/kg ds	
PCB 153	< 1	<3	µg/kg ds	
PCB 180	< 1	<3	µg/kg ds	
PCB 28	< 1	<3	µg/kg ds	
PCB 52	< 1	<3	µg/kg ds	
PCB (som 7)	4,9	<19,6	µg/kg ds	<=IW
OVERIGE (ORGANISCHE) VERBINDINGEN				
Minerale olie C10 - C12	< 5	14	mg/kg ds	-- (5)
Minerale olie C12 - C22	< 5	14	mg/kg ds	-- (5)
Minerale olie C22 - C30	< 5	14	mg/kg ds	-- (5)
Minerale olie C30 - C40	< 5	14	mg/kg ds	-- (5)
Minerale olie C10 - C40	< 20	<56	mg/kg ds	<=IW
OVERIG				
Droge stof	86,3	86,3	% ds	-- (5)
Lutum	< 2		%	
Organische stof (humus)	2,5		% ds	

Tabel 84: Samenstelling en toetsing Beoordeling aan de interventiewaarde bodemkwaliteit (landbodem) (T.130)

Monstercode	U449-mbg05			
Certificaatcode	13638906			
Datum	14-3-2022			
Traject (cm-mv)	0-50			
Humus (% ds)	2,8			
Lutum (% ds)	2			
Datum van toetsing	4-6-2024			
Bodemklasse monster				Voldoet aan Interventiewaarde
Monstermelding 1				
Monstermelding 2				
Monstermelding 3				
	Meetw	GSSD		T130
METALEN				
Barium	< 20	<54	mg/kg ds	-- (5)
Cadmium	0,22	0,37	mg/kg ds	<=IW
Kobalt	2,3	8,1	mg/kg ds	<=IW
Koper	15	30	mg/kg ds	<=IW
Kwik	< 0,05	<0,05	mg/kg ds	<=IW
Lood	< 10	<11	mg/kg ds	<=IW
Molybdeen	< 0,5	<0,4	mg/kg ds	<=IW
Nikkel	3,9	11,4	mg/kg ds	<=IW
Zink	46	107	mg/kg ds	<=IW
PAK				
Naftaleen	< 0,01	<0,01	mg/kg ds	
Fenanthreen	< 0,01	<0,01	mg/kg ds	
Anthraceen	< 0,01	<0,01	mg/kg ds	
Fluorantheen	0,01	0,01	mg/kg ds	
Benzo(a)anthraceen	< 0,01	<0,01	mg/kg ds	
Chryseen	< 0,01	<0,01	mg/kg ds	
Benzo(k)fluorantheen	< 0,01	<0,01	mg/kg ds	
Benzo(a)pyreen	< 0,01	<0,01	mg/kg ds	
Benzo(g,h,i)peryleen	< 0,01	<0,01	mg/kg ds	
Indeno-(1,2,3-c,d)pyreen	< 0,01	<0,01	mg/kg ds	
PAK 10 VROM	0,073	0,073	mg/kg ds	<=IW
GECHLOREERDE KOOLWATERSTOFFEN				
PCB 101	< 1	<3	µg/kg ds	
PCB 118	< 1	<3	µg/kg ds	
PCB 138	< 1	<3	µg/kg ds	
PCB 153	< 1	<3	µg/kg ds	
PCB 180	< 1	<3	µg/kg ds	
PCB 28	< 1	<3	µg/kg ds	
PCB 52	< 1	<3	µg/kg ds	
PCB (som 7)	4,9	<17,5	µg/kg ds	<=IW
OVERIGE (ORGANISCHE) VERBINDINGEN				
Minerale olie C10 - C12	< 5	13	mg/kg ds	-- (5)
Minerale olie C12 - C22	< 5	13	mg/kg ds	-- (5)
Minerale olie C22 - C30	< 5	13	mg/kg ds	-- (5)
Minerale olie C30 - C40	5	18	mg/kg ds	-- (5)
Minerale olie C10 - C40	< 20	<50	mg/kg ds	<=IW
OVERIG				
Droge stof	86,0	86,0	% ds	-- (5)
Lutum	< 2		%	
Organische stof (humus)	2,8		% ds	

Tabel 85: Samenstelling en toetsing Beoordeling aan de interventiewaarde bodemkwaliteit (landbodem) (T.130)

Monstercode	U449-mbg06			
Certificaatcode	13729657			
Datum	1-9-2022			
Traject (cm-mv)	0-50			
Humus (% ds)	2,9			
Lutum (% ds)	3,4			
Datum van toetsing	4-6-2024			
Bodemklasse monster				Voldoet aan Interventiewaarde
Monstermelding 1				
Monstermelding 2				
Monstermelding 3				
	Meetw	GSSD		T130
METALEN				
Barium	< 20	<46	mg/kg ds	-- (5)
Cadmium	0,25	0,40	mg/kg ds	<=IW
Kobalt	< 1,5	<3,2	mg/kg ds	<=IW
Koper	14	27	mg/kg ds	<=IW
Kwik	< 0,05	<0,05	mg/kg ds	<=IW
Lood	< 10	<11	mg/kg ds	<=IW
Molybdeen	< 0,5	<0,4	mg/kg ds	<=IW
Nikkel	< 3	<5	mg/kg ds	<=IW
Zink	38	82	mg/kg ds	<=IW
PAK				
Naftaleen	< 0,01	<0,01	mg/kg ds	
Fenanthreen	< 0,01	<0,01	mg/kg ds	
Anthraceen	< 0,01	<0,01	mg/kg ds	
Fluorantheen	< 0,01	<0,01	mg/kg ds	
Benzo(a)anthraceen	< 0,01	<0,01	mg/kg ds	
Chryseen	< 0,01	<0,01	mg/kg ds	
Benzo(k)fluorantheen	< 0,01	<0,01	mg/kg ds	
Benzo(a)pyreen	< 0,01	<0,01	mg/kg ds	
Benzo(g,h,i)peryleen	< 0,01	<0,01	mg/kg ds	
Indeno-(1,2,3-c,d)pyreen	< 0,01	<0,01	mg/kg ds	
PAK 10 VROM	0,07	<0,07	mg/kg ds	<=IW
GECHLOREERDE KOOLWATERSTOFFEN				
PCB 101	< 1	<2	µg/kg ds	
PCB 118	< 1	<2	µg/kg ds	
PCB 138	< 1	<2	µg/kg ds	
PCB 153	< 1	<2	µg/kg ds	
PCB 180	< 1	<2	µg/kg ds	
PCB 28	< 1	<2	µg/kg ds	
PCB 52	< 1	<2	µg/kg ds	
PCB (som 7)	4,9	<16,9	µg/kg ds	<=IW
OVERIGE (ORGANISCHE) VERBINDINGEN				
Minerale olie C10 - C12	< 5	12	mg/kg ds	-- (5)
Minerale olie C12 - C22	< 5	12	mg/kg ds	-- (5)
Minerale olie C22 - C30	6	21	mg/kg ds	-- (5)
Minerale olie C30 - C40	9	31	mg/kg ds	-- (5)
Minerale olie C10 - C40	< 20	<48	mg/kg ds	<=IW
OVERIG				
Droge stof	95,1	95,1	% ds	-- (5)
Lutum	3,4		%	
Organische stof (humus)	2,9		% ds	

Tabel 86: Samenstelling en toetsing Beoordeling aan de interventiewaarde bodemkwaliteit (landbodem) (T.130)

Monstercode	U449-mbg07			
Certificaatcode	13731684			
Datum	5-9-2022			
Traject (cm-mv)	0-50			
Humus (% ds)	2,4			
Lutum (% ds)	2			
Datum van toetsing	4-6-2024			
Bodemklasse monster				Voldoet aan Interventiewaarde
Monstermelding 1				
Monstermelding 2				
Monstermelding 3				
	Meetw	GSSD		T130
METALEN				
Barium	< 20	<54	mg/kg ds	-- (5)
Cadmium	< 0,2	<0,2	mg/kg ds	<=IW
Kobalt	< 1,5	<3,7	mg/kg ds	<=IW
Koper	10	20	mg/kg ds	<=IW
Kwik	< 0,05	<0,05	mg/kg ds	<=IW
Lood	< 10	<11	mg/kg ds	<=IW
Molybdeen	< 0,5	<0,4	mg/kg ds	<=IW
Nikkel	< 3	<6	mg/kg ds	<=IW
Zink	34	80	mg/kg ds	<=IW
PAK				
Naftaleen	< 0,01	<0,01	mg/kg ds	
Fenanthreen	< 0,01	<0,01	mg/kg ds	
Anthraceen	< 0,01	<0,01	mg/kg ds	
Fluorantheen	0,01	0,01	mg/kg ds	
Benzo(a)anthraceen	< 0,01	<0,01	mg/kg ds	
Chryseen	< 0,01	<0,01	mg/kg ds	
Benzo(k)fluorantheen	< 0,01	<0,01	mg/kg ds	
Benzo(a)pyreen	< 0,01	<0,01	mg/kg ds	
Benzo(g,h,i)peryleen	< 0,01	<0,01	mg/kg ds	
Indeno-(1,2,3-c,d)pyreen	0,01	0,01	mg/kg ds	
PAK 10 VROM	0,076	0,076	mg/kg ds	<=IW
GECHLOREERDE KOOLWATERSTOFFEN				
PCB 101	< 1	<3	µg/kg ds	
PCB 118	< 1	<3	µg/kg ds	
PCB 138	< 1	<3	µg/kg ds	
PCB 153	< 1	<3	µg/kg ds	
PCB 180	< 1	<3	µg/kg ds	
PCB 28	< 1	<3	µg/kg ds	
PCB 52	< 1	<3	µg/kg ds	
PCB (som 7)	4,9	<20,4	µg/kg ds	<=IW
OVERIGE (ORGANISCHE) VERBINDINGEN				
Minerale olie C10 - C12	< 5	15	mg/kg ds	-- (5)
Minerale olie C12 - C22	< 5	15	mg/kg ds	-- (5)
Minerale olie C22 - C30	< 5	15	mg/kg ds	-- (5)
Minerale olie C30 - C40	< 5	15	mg/kg ds	-- (5)
Minerale olie C10 - C40	< 20	<58	mg/kg ds	<=IW
OVERIG				
Droge stof	95,1	95,1	% ds	-- (5)
Lutum	< 2		%	
Organische stof (humus)	2,4		% ds	

Tabel 87: Samenstelling en toetsing Beoordeling aan de interventiewaarde bodemkwaliteit (landbodem) (T.130)

Monstercode	U449-mog06			
Certificaatcode	13729657			
Datum	1-9-2022			
Traject (cm-mv)	30-130			
Humus (% ds)	0,5			
Lutum (% ds)	5,1			
Datum van toetsing	4-6-2024			
Bodemklasse monster				Voldoet aan Interventiewaarde
Monstermelding 1				
Monstermelding 2				
Monstermelding 3				
	Meetw	GSSD		T130
METALEN				
Barium	< 20	<39	mg/kg ds	-- (5)
Cadmium	< 0,2	<0,2	mg/kg ds	<=IW
Kobalt	< 1,5	<2,8	mg/kg ds	<=IW
Koper	< 5	<7	mg/kg ds	<=IW
Kwik	< 0,05	<0,05	mg/kg ds	<=IW
Lood	< 10	<10	mg/kg ds	<=IW
Molybdeen	< 0,5	<0,4	mg/kg ds	<=IW
Nikkel	< 3	<5	mg/kg ds	<=IW
Zink	< 20	<29	mg/kg ds	<=IW
PAK				
Naftaleen	< 0,01	<0,01	mg/kg ds	
Fenanthreen	< 0,01	<0,01	mg/kg ds	
Anthraceen	< 0,01	<0,01	mg/kg ds	
Fluorantheen	< 0,01	<0,01	mg/kg ds	
Benzo(a)anthraceen	< 0,01	<0,01	mg/kg ds	
Chryseen	< 0,01	<0,01	mg/kg ds	
Benzo(k)fluorantheen	< 0,01	<0,01	mg/kg ds	
Benzo(a)pyreen	< 0,01	<0,01	mg/kg ds	
Benzo(g,h,i)peryleen	< 0,01	<0,01	mg/kg ds	
Indeno-(1,2,3-c,d)pyreen	< 0,01	<0,01	mg/kg ds	
PAK 10 VROM	0,07	<0,07	mg/kg ds	<=IW
GECHLOREERDE KOOLWATERSTOFFEN				
PCB 101	< 1	<4	µg/kg ds	
PCB 118	< 1	<4	µg/kg ds	
PCB 138	< 1	<4	µg/kg ds	
PCB 153	< 1	<4	µg/kg ds	
PCB 180	< 1	<4	µg/kg ds	
PCB 28	< 1	<4	µg/kg ds	
PCB 52	< 1	<4	µg/kg ds	
PCB (som 7)	4,9	<24,5	µg/kg ds	<=IW
OVERIGE (ORGANISCHE) VERBINDINGEN				
Minerale olie C10 - C12	< 5	18	mg/kg ds	-- (5)
Minerale olie C12 - C22	< 5	18	mg/kg ds	-- (5)
Minerale olie C22 - C30	< 5	18	mg/kg ds	-- (5)
Minerale olie C30 - C40	< 5	18	mg/kg ds	-- (5)
Minerale olie C10 - C40	< 20	<70	mg/kg ds	<=IW
OVERIG				
Droge stof	91,9	91,9	% ds	-- (5)
Lutum	5,1		%	
Organische stof (humus)	< 0,5		% ds	

Tabel 88: Samenstelling en toetsing Beoordeling aan de interventiewaarde bodemkwaliteit (landbodem) (T.130)

Monstercode	U449-mog07			
Certificaatcode	13731684			
Datum	5-9-2022			
Traject (cm-mv)	35-160			
Humus (% ds)	0,5			
Lutum (% ds)	5,8			
Datum van toetsing	4-6-2024			
Bodemklasse monster				Voldoet aan Interventiewaarde
Monstermelding 1				
Monstermelding 2				
Monstermelding 3				
	Meetw	GSSD		T130
METALEN				
Barium	< 20	<37	mg/kg ds	-- (5)
Cadmium	< 0,2	<0,2	mg/kg ds	<=IW
Kobalt	< 1,5	<2,6	mg/kg ds	<=IW
Koper	< 5	<6	mg/kg ds	<=IW
Kwik	< 0,05	<0,05	mg/kg ds	<=IW
Lood	< 10	<10	mg/kg ds	<=IW
Molybdeen	< 0,5	<0,4	mg/kg ds	<=IW
Nikkel	4,6	10,2	mg/kg ds	<=IW
Zink	< 20	<28	mg/kg ds	<=IW
PAK				
Naftaleen	< 0,01	<0,01	mg/kg ds	
Fenanthreen	< 0,01	<0,01	mg/kg ds	
Anthraceen	< 0,01	<0,01	mg/kg ds	
Fluorantheen	< 0,01	<0,01	mg/kg ds	
Benzo(a)anthraceen	< 0,01	<0,01	mg/kg ds	
Chryseen	< 0,01	<0,01	mg/kg ds	
Benzo(k)fluorantheen	< 0,01	<0,01	mg/kg ds	
Benzo(a)pyreen	< 0,01	<0,01	mg/kg ds	
Benzo(g,h,i)peryleen	< 0,01	<0,01	mg/kg ds	
Indeno-(1,2,3-c,d)pyreen	< 0,01	<0,01	mg/kg ds	
PAK 10 VROM	0,07	<0,07	mg/kg ds	<=IW
GECHLOREERDE KOOLWATERSTOFFEN				
PCB 101	< 1	<4	µg/kg ds	
PCB 118	< 1	<4	µg/kg ds	
PCB 138	< 1	<4	µg/kg ds	
PCB 153	< 1	<4	µg/kg ds	
PCB 180	< 1	<4	µg/kg ds	
PCB 28	< 1	<4	µg/kg ds	
PCB 52	< 1	<4	µg/kg ds	
PCB (som 7)	4,9	<24,5	µg/kg ds	<=IW
OVERIGE (ORGANISCHE) VERBINDINGEN				
Minerale olie C10 - C12	< 5	18	mg/kg ds	-- (5)
Minerale olie C12 - C22	< 5	18	mg/kg ds	-- (5)
Minerale olie C22 - C30	< 5	18	mg/kg ds	-- (5)
Minerale olie C30 - C40	< 5	18	mg/kg ds	-- (5)
Minerale olie C10 - C40	< 20	<70	mg/kg ds	<=IW
OVERIG				
Droge stof	92,0	92,0	% ds	-- (5)
Lutum	5,8		%	
Organische stof (humus)	< 0,5		% ds	

Tabel 89: Samenstelling en toetsing Beoordeling aan de interventiewaarde bodemkwaliteit (landbodem) (T.130)

Monstercode	U449-og03			
Certificaatcode	13638906			
Datum	14-3-2022			
Traject (cm-mv)	40-120			
Humus (% ds)	0,7			
Lutum (% ds)	4,6			
Datum van toetsing	4-6-2024			
Bodemklasse monster				Voldoet aan Interventiewaarde
Monstermelding 1				
Monstermelding 2				
Monstermelding 3				
	Meetw	GSSD		T130
METALEN				
Barium	24	70	mg/kg ds	-- (5)
Cadmium	< 0,2	<0,2	mg/kg ds	<=IW
Kobalt	2,2	6,0	mg/kg ds	<=IW
Koper	< 5	<7	mg/kg ds	<=IW
Kwik	< 0,05	<0,05	mg/kg ds	<=IW
Lood	< 10	<11	mg/kg ds	<=IW
Molybdeen	< 0,5	<0,4	mg/kg ds	<=IW
Nikkel	8,7	20,9	mg/kg ds	<=IW
Zink	< 20	<29	mg/kg ds	<=IW
PAK				
Naftaleen	< 0,01	<0,01	mg/kg ds	
Fenanthreen	< 0,01	<0,01	mg/kg ds	
Anthraceen	< 0,01	<0,01	mg/kg ds	
Fluorantheen	< 0,01	<0,01	mg/kg ds	
Benzo(a)anthraceen	< 0,01	<0,01	mg/kg ds	
Chryseen	< 0,01	<0,01	mg/kg ds	
Benzo(k)fluorantheen	< 0,01	<0,01	mg/kg ds	
Benzo(a)pyreen	< 0,01	<0,01	mg/kg ds	
Benzo(g,h,i)peryleen	< 0,01	<0,01	mg/kg ds	
Indeno-(1,2,3-c,d)pyreen	< 0,01	<0,01	mg/kg ds	
PAK 10 VROM	0,07	<0,07	mg/kg ds	<=IW
GECHLOREERDE KOOLWATERSTOFFEN				
PCB 101	< 1	<4	µg/kg ds	
PCB 118	< 1	<4	µg/kg ds	
PCB 138	< 1	<4	µg/kg ds	
PCB 153	< 1	<4	µg/kg ds	
PCB 180	< 1	<4	µg/kg ds	
PCB 28	< 1	<4	µg/kg ds	
PCB 52	< 1	<4	µg/kg ds	
PCB (som 7)	4,9	<24,5	µg/kg ds	<=IW
OVERIGE (ORGANISCHE) VERBINDINGEN				
Minerale olie C10 - C12	< 5	18	mg/kg ds	-- (5)
Minerale olie C12 - C22	< 5	18	mg/kg ds	-- (5)
Minerale olie C22 - C30	< 5	18	mg/kg ds	-- (5)
Minerale olie C30 - C40	< 5	18	mg/kg ds	-- (5)
Minerale olie C10 - C40	< 20	<70	mg/kg ds	<=IW
OVERIG				
Droge stof	87,1	87,1	% ds	-- (5)
Lutum	4,6		%	
Organische stof (humus)	0,7		% ds	

Tabel 90: Samenstelling en toetsing Beoordeling aan de interventiewaarde bodemkwaliteit (landbodem) (T.130)

Monstercode	U449-og04			
Certificaatcode	13638906			
Datum	14-3-2022			
Traject (cm-mv)	40-130			
Humus (% ds)	1			
Lutum (% ds)	2			
Datum van toetsing	4-6-2024			
Bodemklasse monster				Voldoet aan Interventiewaarde
Monstermelding 1				
Monstermelding 2				
Monstermelding 3				
	Meetw	GSSD		T130
METALEN				
Barium	21	81	mg/kg ds	-- (5)
Cadmium	< 0,2	<0,2	mg/kg ds	<=IW
Kobalt	2,1	7,4	mg/kg ds	<=IW
Koper	< 5	<7	mg/kg ds	<=IW
Kwik	< 0,05	<0,05	mg/kg ds	<=IW
Lood	< 10	<11	mg/kg ds	<=IW
Molybdeen	< 0,5	<0,4	mg/kg ds	<=IW
Nikkel	8,2	23,9	mg/kg ds	<=IW
Zink	< 20	<33	mg/kg ds	<=IW
PAK				
Naftaleen	< 0,01	<0,01	mg/kg ds	
Fenanthreen	< 0,01	<0,01	mg/kg ds	
Anthraceen	< 0,01	<0,01	mg/kg ds	
Fluorantheen	< 0,01	<0,01	mg/kg ds	
Benzo(a)anthraceen	< 0,01	<0,01	mg/kg ds	
Chryseen	< 0,01	<0,01	mg/kg ds	
Benzo(k)fluorantheen	< 0,01	<0,01	mg/kg ds	
Benzo(a)pyreen	< 0,01	<0,01	mg/kg ds	
Benzo(g,h,i)peryleen	< 0,01	<0,01	mg/kg ds	
Indeno-(1,2,3-c,d)pyreen	< 0,01	<0,01	mg/kg ds	
PAK 10 VROM	0,07	<0,07	mg/kg ds	<=IW
GECHLOREERDE KOOLWATERSTOFFEN				
PCB 101	< 1	<4	µg/kg ds	
PCB 118	< 1	<4	µg/kg ds	
PCB 138	< 1	<4	µg/kg ds	
PCB 153	< 1	<4	µg/kg ds	
PCB 180	< 1	<4	µg/kg ds	
PCB 28	< 1	<4	µg/kg ds	
PCB 52	< 1	<4	µg/kg ds	
PCB (som 7)	4,9	<24,5	µg/kg ds	<=IW
OVERIGE (ORGANISCHE) VERBINDINGEN				
Minerale olie C10 - C12	< 5	18	mg/kg ds	-- (5)
Minerale olie C12 - C22	< 5	18	mg/kg ds	-- (5)
Minerale olie C22 - C30	< 5	18	mg/kg ds	-- (5)
Minerale olie C30 - C40	< 5	18	mg/kg ds	-- (5)
Minerale olie C10 - C40	< 20	<70	mg/kg ds	<=IW
OVERIG				
Droge stof	85,2	85,2	% ds	-- (5)
Lutum	< 2		%	
Organische stof (humus)	1,0		% ds	

Tabel 91: Samenstelling en toetsing Beoordeling aan de interventiewaarde bodemkwaliteit (landbodem) (T.130)

Monstercode	U449-og05			
Certificaatcode	13638906			
Datum	14-3-2022			
Traject (cm-mv)	60-100			
Humus (% ds)	0,7			
Lutum (% ds)	2			
Datum van toetsing	4-6-2024			
Bodemklasse monster				Voldoet aan Interventiewaarde
Monstermelding 1				
Monstermelding 2				
Monstermelding 3				
	Meetw	GSSD		T130
METALEN				
Barium	< 20	<54	mg/kg ds	-- (5)
Cadmium	< 0,2	<0,2	mg/kg ds	<=IW
Kobalt	< 1,5	<3,7	mg/kg ds	<=IW
Koper	< 5	<7	mg/kg ds	<=IW
Kwik	< 0,05	<0,05	mg/kg ds	<=IW
Lood	< 10	<11	mg/kg ds	<=IW
Molybdeen	< 0,5	<0,4	mg/kg ds	<=IW
Nikkel	3,9	11,4	mg/kg ds	<=IW
Zink	< 20	<33	mg/kg ds	<=IW
PAK				
Naftaleen	< 0,01	<0,01	mg/kg ds	
Fenanthreen	< 0,01	<0,01	mg/kg ds	
Anthraceen	< 0,01	<0,01	mg/kg ds	
Fluorantheen	< 0,01	<0,01	mg/kg ds	
Benzo(a)anthraceen	< 0,01	<0,01	mg/kg ds	
Chryseen	< 0,01	<0,01	mg/kg ds	
Benzo(k)fluorantheen	< 0,01	<0,01	mg/kg ds	
Benzo(a)pyreen	< 0,01	<0,01	mg/kg ds	
Benzo(g,h,i)peryleen	< 0,01	<0,01	mg/kg ds	
Indeno-(1,2,3-c,d)pyreen	< 0,01	<0,01	mg/kg ds	
PAK 10 VROM	0,07	<0,07	mg/kg ds	<=IW
GECHLOREERDE KOOLWATERSTOFFEN				
PCB 101	< 1	<4	µg/kg ds	
PCB 118	< 1	<4	µg/kg ds	
PCB 138	< 1	<4	µg/kg ds	
PCB 153	< 1	<4	µg/kg ds	
PCB 180	< 1	<4	µg/kg ds	
PCB 28	< 1	<4	µg/kg ds	
PCB 52	< 1	<4	µg/kg ds	
PCB (som 7)	4,9	<24,5	µg/kg ds	<=IW
OVERIGE (ORGANISCHE) VERBINDINGEN				
Minerale olie C10 - C12	< 5	18	mg/kg ds	-- (5)
Minerale olie C12 - C22	< 5	18	mg/kg ds	-- (5)
Minerale olie C22 - C30	< 5	18	mg/kg ds	-- (5)
Minerale olie C30 - C40	< 5	18	mg/kg ds	-- (5)
Minerale olie C10 - C40	< 20	<70	mg/kg ds	<=IW
OVERIG				
Droge stof	88,5	88,5	% ds	-- (5)
Lutum	< 2		%	
Organische stof (humus)	0,7		% ds	

Tabel 92: Samenstelling en toetsing Beoordeling aan de interventiewaarde bodemkwaliteit (landbodem) (T.130)

Monstercode	U510/U34-mbg01			
Certificaatcode	13694004			
Datum	20-6-2022			
Traject (cm-mv)	0-50			
Humus (% ds)	3,6			
Lutum (% ds)	2			
Datum van toetsing	4-6-2024			
Bodemklasse monster				Voldoet aan Interventiewaarde
Monstermelding 1				
Monstermelding 2				
Monstermelding 3				
	Meetw	GSSD		T130
METALEN				
Barium	< 20	<54	mg/kg ds	-- (5)
Cadmium	0,23	0,37	mg/kg ds	<=IW
Kobalt	< 1,5	<3,7	mg/kg ds	<=IW
Koper	21	41	mg/kg ds	<=IW
Kwik	< 0,05	<0,05	mg/kg ds	<=IW
Lood	< 10	<11	mg/kg ds	<=IW
Molybdeen	< 0,5	<0,4	mg/kg ds	<=IW
Nikkel	< 3	<6	mg/kg ds	<=IW
Zink	42	96	mg/kg ds	<=IW
PAK				
Naftaleen	< 0,01	<0,01	mg/kg ds	
Fenanthreen	< 0,01	<0,01	mg/kg ds	
Anthraceen	< 0,01	<0,01	mg/kg ds	
Fluorantheen	< 0,01	<0,01	mg/kg ds	
Benzo(a)anthraceen	< 0,01	<0,01	mg/kg ds	
Chryseen	< 0,01	<0,01	mg/kg ds	
Benzo(k)fluorantheen	< 0,01	<0,01	mg/kg ds	
Benzo(a)pyreen	< 0,01	<0,01	mg/kg ds	
Benzo(g,h,i)peryleen	0,01	0,01	mg/kg ds	
Indeno-(1,2,3-c,d)pyreen	0,01	0,01	mg/kg ds	
PAK 10 VROM	0,076	0,076	mg/kg ds	<=IW
GECHLOREERDE KOOLWATERSTOFFEN				
PCB 101	< 1	<2	µg/kg ds	
PCB 118	< 1	<2	µg/kg ds	
PCB 138	< 1	<2	µg/kg ds	
PCB 153	< 1	<2	µg/kg ds	
PCB 180	< 1	<2	µg/kg ds	
PCB 28	< 1	<2	µg/kg ds	
PCB 52	< 1	<2	µg/kg ds	
PCB (som 7)	4,9	<13,6	µg/kg ds	<=IW
OVERIGE (ORGANISCHE) VERBINDINGEN				
Minerale olie C10 - C12	< 5	10	mg/kg ds	-- (5)
Minerale olie C12 - C22	< 5	10	mg/kg ds	-- (5)
Minerale olie C22 - C30	5	14	mg/kg ds	-- (5)
Minerale olie C30 - C40	< 5	10	mg/kg ds	-- (5)
Minerale olie C10 - C40	< 20	<39	mg/kg ds	<=IW
OVERIG				
Droge stof	86,6	86,6	% ds	-- (5)
Lutum	2,0		%	
Organische stof (humus)	3,6		% ds	

Tabel 93: Samenstelling en toetsing Beoordeling aan de interventiewaarde bodemkwaliteit (landbodem) (T.130)

Monstercode	U510/U34-mbg02			
Certificaatcode	13701285			
Datum	22-6-2022			
Traject (cm-mv)	0-50			
Humus (% ds)	4,3			
Lutum (% ds)	3,6			
Datum van toetsing	4-6-2024			
Bodemklasse monster				Voldoet aan Interventiewaarde
Monstermelding 1				
Monstermelding 2				
Monstermelding 3				
	Meetw	GSSD		T130
METALEN				
Barium	< 20	<45	mg/kg ds	-- (5)
Cadmium	0,35	0,53	mg/kg ds	<=IW
Kobalt	< 1,5	<3,1	mg/kg ds	<=IW
Koper	21	38	mg/kg ds	<=IW
Kwik	< 0,05	<0,05	mg/kg ds	<=IW
Lood	11	16	mg/kg ds	<=IW
Molybdeen	< 0,5	<0,4	mg/kg ds	<=IW
Nikkel	< 3	<5	mg/kg ds	<=IW
Zink	45	94	mg/kg ds	<=IW
PAK				
Naftaleen	< 0,01	<0,01	mg/kg ds	
Fenanthreen	0,02	0,02	mg/kg ds	
Anthraceen	< 0,01	<0,01	mg/kg ds	
Fluorantheen	0,03	0,03	mg/kg ds	
Benzo(a)anthraceen	0,01	0,01	mg/kg ds	
Chryseen	0,01	0,01	mg/kg ds	
Benzo(k)fluorantheen	0,02	0,02	mg/kg ds	
Benzo(a)pyreen	0,01	0,01	mg/kg ds	
Benzo(g,h,i)peryleen	0,02	0,02	mg/kg ds	
Indeno-(1,2,3-c,d)pyreen	0,02	0,02	mg/kg ds	
PAK 10 VROM	0,154	0,154	mg/kg ds	<=IW
GECHLOREERDE KOOLWATERSTOFFEN				
PCB 101	< 1	<2	µg/kg ds	
PCB 118	< 1	<2	µg/kg ds	
PCB 138	< 1	<2	µg/kg ds	
PCB 153	< 1	<2	µg/kg ds	
PCB 180	< 1	<2	µg/kg ds	
PCB 28	< 1	<2	µg/kg ds	
PCB 52	< 1	<2	µg/kg ds	
PCB (som 7)	4,9	<11,4	µg/kg ds	<=IW
OVERIGE (ORGANISCHE) VERBINDINGEN				
Minerale olie C10 - C12	< 5	8	mg/kg ds	-- (5)
Minerale olie C12 - C22	< 5	8	mg/kg ds	-- (5)
Minerale olie C22 - C30	6	14	mg/kg ds	-- (5)
Minerale olie C30 - C40	< 5	8	mg/kg ds	-- (5)
Minerale olie C10 - C40	< 20	<33	mg/kg ds	<=IW
OVERIG				
Droge stof	89,0	89,0	% ds	-- (5)
Lutum	3,6		%	
Organische stof (humus)	4,3		% ds	

Tabel 94: Samenstelling en toetsing Beoordeling aan de interventiewaarde bodemkwaliteit (landbodem) (T.130)

Monstercode	U510/U34-mog01			
Certificaatcode	13694004			
Datum	20-6-2022			
Traject (cm-mv)	35-130			
Humus (% ds)	0,8			
Lutum (% ds)	6			
Datum van toetsing	4-6-2024			
Bodemklasse monster				Voldoet aan Interventiewaarde
Monstermelding 1				
Monstermelding 2				
Monstermelding 3				
	Meetw	GSSD		T130
METALEN				
Barium	30	78	mg/kg ds	-- (5)
Cadmium	< 0,2	<0,2	mg/kg ds	<=IW
Kobalt	3,2	7,8	mg/kg ds	<=IW
Koper	6,1	11,1	mg/kg ds	<=IW
Kwik	< 0,05	<0,05	mg/kg ds	<=IW
Lood	< 10	<10	mg/kg ds	<=IW
Molybdeen	< 0,5	<0,4	mg/kg ds	<=IW
Nikkel	13	28	mg/kg ds	<=IW
Zink	< 20	<28	mg/kg ds	<=IW
PAK				
Naftaleen	< 0,01	<0,01	mg/kg ds	
Fenanthreen	< 0,01	<0,01	mg/kg ds	
Anthraceen	< 0,01	<0,01	mg/kg ds	
Fluorantheen	< 0,01	<0,01	mg/kg ds	
Benzo(a)anthraceen	< 0,01	<0,01	mg/kg ds	
Chryseen	< 0,01	<0,01	mg/kg ds	
Benzo(k)fluorantheen	< 0,01	<0,01	mg/kg ds	
Benzo(a)pyreen	< 0,01	<0,01	mg/kg ds	
Benzo(g,h,i)peryleen	< 0,01	<0,01	mg/kg ds	
Indeno-(1,2,3-c,d)pyreen	< 0,01	<0,01	mg/kg ds	
PAK 10 VROM	0,07	<0,07	mg/kg ds	<=IW
GECHLOREERDE KOOLWATERSTOFFEN				
PCB 101	< 1	<4	µg/kg ds	
PCB 118	< 1	<4	µg/kg ds	
PCB 138	< 1	<4	µg/kg ds	
PCB 153	< 1	<4	µg/kg ds	
PCB 180	< 1	<4	µg/kg ds	
PCB 28	< 1	<4	µg/kg ds	
PCB 52	< 1	<4	µg/kg ds	
PCB (som 7)	4,9	<24,5	µg/kg ds	<=IW
OVERIGE (ORGANISCHE) VERBINDINGEN				
Minerale olie C10 - C12	< 5	18	mg/kg ds	-- (5)
Minerale olie C12 - C22	< 5	18	mg/kg ds	-- (5)
Minerale olie C22 - C30	< 5	18	mg/kg ds	-- (5)
Minerale olie C30 - C40	< 5	18	mg/kg ds	-- (5)
Minerale olie C10 - C40	< 20	<70	mg/kg ds	<=IW
OVERIG				
Droge stof	88,1	88,1	% ds	-- (5)
Lutum	6,0		%	
Organische stof (humus)	0,8		% ds	

Tabel 95: Samenstelling en toetsing Beoordeling aan de interventiewaarde bodemkwaliteit (landbodem) (T.130)

Monstercode	U510/U34-mog02			
Certificaatcode	13701285			
Datum	22-6-2022			
Traject (cm-mv)	50-100			
Humus (% ds)	0,9			
Lutum (% ds)	3,4			
Datum van toetsing	4-6-2024			
Bodemklasse monster				Voldoet aan Interventiewaarde
Monstermelding 1				
Monstermelding 2				
Monstermelding 3				
	Meetw	GSSD		T130
METALEN				
Barium	< 20	<46	mg/kg ds	-- (5)
Cadmium	< 0,2	<0,2	mg/kg ds	<=IW
Kobalt	< 1,5	<3,2	mg/kg ds	<=IW
Koper	< 5	<7	mg/kg ds	<=IW
Kwik	< 0,05	<0,05	mg/kg ds	<=IW
Lood	< 10	<11	mg/kg ds	<=IW
Molybdeen	< 0,5	<0,4	mg/kg ds	<=IW
Nikkel	< 3	<5	mg/kg ds	<=IW
Zink	< 20	<31	mg/kg ds	<=IW
PAK				
Naftaleen	< 0,01	<0,01	mg/kg ds	
Fenanthreen	< 0,01	<0,01	mg/kg ds	
Anthraceen	< 0,01	<0,01	mg/kg ds	
Fluorantheen	< 0,01	<0,01	mg/kg ds	
Benzo(a)anthraceen	< 0,01	<0,01	mg/kg ds	
Chryseen	< 0,01	<0,01	mg/kg ds	
Benzo(k)fluorantheen	< 0,01	<0,01	mg/kg ds	
Benzo(a)pyreen	< 0,01	<0,01	mg/kg ds	
Benzo(g,h,i)peryleen	< 0,01	<0,01	mg/kg ds	
Indeno-(1,2,3-c,d)pyreen	< 0,01	<0,01	mg/kg ds	
PAK 10 VROM	0,07	<0,07	mg/kg ds	<=IW
GECHLOREERDE KOOLWATERSTOFFEN				
PCB 101	< 1	<4	µg/kg ds	
PCB 118	< 1	<4	µg/kg ds	
PCB 138	< 1	<4	µg/kg ds	
PCB 153	< 1	<4	µg/kg ds	
PCB 180	< 1	<4	µg/kg ds	
PCB 28	< 1	<4	µg/kg ds	
PCB 52	< 1	<4	µg/kg ds	
PCB (som 7)	4,9	<24,5	µg/kg ds	<=IW
OVERIGE (ORGANISCHE) VERBINDINGEN				
Minerale olie C10 - C12	< 5	18	mg/kg ds	-- (5)
Minerale olie C12 - C22	< 5	18	mg/kg ds	-- (5)
Minerale olie C22 - C30	16	80	mg/kg ds	-- (5)
Minerale olie C30 - C40	< 5	18	mg/kg ds	-- (5)
Minerale olie C10 - C40	< 20	<70	mg/kg ds	<=IW
OVERIG				
Droge stof	93,6	93,6	% ds	-- (5)
Lutum	3,4		%	
Organische stof (humus)	0,9		% ds	

Tabel 96: Samenstelling en toetsing Beoordeling aan de interventiewaarde bodemkwaliteit (landbodem) (T.130)

Monstercode	V53-MBG01			
Certificaatcode	13636890			
Datum	7-3-2022			
Traject (cm-mv)	0-50			
Humus (% ds)	3,6			
Lutum (% ds)	2			
Datum van toetsing	4-6-2024			
Bodemklasse monster				Voldoet aan Interventiewaarde
Monstermelding 1				
Monstermelding 2				
Monstermelding 3				
	Meetw	GSSD		T130
METALEN				
Barium	< 20	<54	mg/kg ds	-- (5)
Cadmium	0,23	0,37	mg/kg ds	<=IW
Kobalt	< 1,5	<3,7	mg/kg ds	<=IW
Koper	14	27	mg/kg ds	<=IW
Kwik	< 0,05	<0,05	mg/kg ds	<=IW
Lood	< 10	<11	mg/kg ds	<=IW
Molybdeen	< 0,5	<0,4	mg/kg ds	<=IW
Nikkel	< 3	<6	mg/kg ds	<=IW
Zink	26	59	mg/kg ds	<=IW
PAK				
Naftaleen	< 0,01	<0,01	mg/kg ds	
Fenanthreen	< 0,01	<0,01	mg/kg ds	
Anthraceen	< 0,01	<0,01	mg/kg ds	
Fluorantheen	0,04	0,04	mg/kg ds	
Benzo(a)anthraceen	0,03	0,03	mg/kg ds	
Chryseen	0,02	0,02	mg/kg ds	
Benzo(k)fluorantheen	0,02	0,02	mg/kg ds	
Benzo(a)pyreen	0,03	0,03	mg/kg ds	
Benzo(g,h,i)peryleen	0,02	0,02	mg/kg ds	
Indeno-(1,2,3-c,d)pyreen	0,02	0,02	mg/kg ds	
PAK 10 VROM	0,201	0,201	mg/kg ds	<=IW
GECHLOREERDE KOOLWATERSTOFFEN				
PCB 101	< 1	<2	µg/kg ds	
PCB 118	< 1	<2	µg/kg ds	
PCB 138	< 1	<2	µg/kg ds	
PCB 153	< 1	<2	µg/kg ds	
PCB 180	< 1	<2	µg/kg ds	
PCB 28	< 1	<2	µg/kg ds	
PCB 52	< 1	<2	µg/kg ds	
PCB (som 7)	4,9	<13,6	µg/kg ds	<=IW
OVERIGE (ORGANISCHE) VERBINDINGEN				
Minerale olie C10 - C12	< 5	10	mg/kg ds	-- (5)
Minerale olie C12 - C22	< 5	10	mg/kg ds	-- (5)
Minerale olie C22 - C30	7	19	mg/kg ds	-- (5)
Minerale olie C30 - C40	6	17	mg/kg ds	-- (5)
Minerale olie C10 - C40	< 20	<39	mg/kg ds	<=IW
OVERIG				
Droge stof	87,6	87,6	% ds	-- (5)
Lutum	< 2		%	
Organische stof (humus)	3,6		% ds	

Tabel 97: Samenstelling en toetsing Beoordeling aan de interventiewaarde bodemkwaliteit (landbodem) (T.130)

Monstercode	V53-MOG01			
Certificaatcode	13636892			
Datum	7-3-2022			
Traject (cm-mv)	120-190			
Humus (% ds)	0,5			
Lutum (% ds)	2			
Datum van toetsing	4-6-2024			
Bodemklasse monster				Voldoet aan Interventiewaarde
Monstermelding 1				
Monstermelding 2				
Monstermelding 3				
	Meetw	GSSD		T130
METALEN				
Barium	< 20	<54	mg/kg ds	-- (5)
Cadmium	< 0,2	<0,2	mg/kg ds	<=IW
Kobalt	< 1,5	<3,7	mg/kg ds	<=IW
Koper	< 5	<7	mg/kg ds	<=IW
Kwik	< 0,05	<0,05	mg/kg ds	<=IW
Lood	< 10	<11	mg/kg ds	<=IW
Molybdeen	< 0,5	<0,4	mg/kg ds	<=IW
Nikkel	3,1	9,0	mg/kg ds	<=IW
Zink	< 20	<33	mg/kg ds	<=IW
PAK				
Naftaleen	< 0,01	<0,01	mg/kg ds	
Fenanthreen	< 0,01	<0,01	mg/kg ds	
Anthraceen	< 0,01	<0,01	mg/kg ds	
Fluorantheen	< 0,01	<0,01	mg/kg ds	
Benzo(a)anthraceen	< 0,01	<0,01	mg/kg ds	
Chryseen	< 0,01	<0,01	mg/kg ds	
Benzo(k)fluorantheen	< 0,01	<0,01	mg/kg ds	
Benzo(a)pyreen	< 0,01	<0,01	mg/kg ds	
Benzo(g,h,i)peryleen	< 0,01	<0,01	mg/kg ds	
Indeno-(1,2,3-c,d)pyreen	< 0,01	<0,01	mg/kg ds	
PAK 10 VROM	0,07	<0,07	mg/kg ds	<=IW
GECHLOREERDE KOOLWATERSTOFFEN				
PCB 101	< 1	<4	µg/kg ds	
PCB 118	< 1	<4	µg/kg ds	
PCB 138	< 1	<4	µg/kg ds	
PCB 153	< 1	<4	µg/kg ds	
PCB 180	< 1	<4	µg/kg ds	
PCB 28	< 1	<4	µg/kg ds	
PCB 52	< 1	<4	µg/kg ds	
PCB (som 7)	4,9	<24,5	µg/kg ds	<=IW
OVERIGE (ORGANISCHE) VERBINDINGEN				
Minerale olie C10 - C12	< 5	18	mg/kg ds	-- (5)
Minerale olie C12 - C22	< 5	18	mg/kg ds	-- (5)
Minerale olie C22 - C30	< 5	18	mg/kg ds	-- (5)
Minerale olie C30 - C40	< 5	18	mg/kg ds	-- (5)
Minerale olie C10 - C40	< 20	<70	mg/kg ds	<=IW
OVERIG				
Droge stof	85,6	85,6	% ds	-- (5)
Lutum	< 2		%	
Organische stof (humus)	< 0,5		% ds	

Tabel 98: Samenstelling en toetsing Beoordeling aan de interventiewaarde bodemkwaliteit (landbodem) (T.130)

Monstercode	V53-mbg02			
Certificaatcode	13640453			
Datum	4-3-2022			
Traject (cm-mv)	0-50			
Humus (% ds)	3,6			
Lutum (% ds)	5,8			
Datum van toetsing	4-6-2024			
Bodemklasse monster				Voldoet aan Interventiewaarde
Monstermelding 1				
Monstermelding 2				
Monstermelding 3				
	Meetw	GSSD		T130
METALEN				
Barium	< 20	<37	mg/kg ds	-- (5)
Cadmium	0,24	0,36	mg/kg ds	<=IW
Kobalt	< 1,5	<2,6	mg/kg ds	<=IW
Koper	16	28	mg/kg ds	<=IW
Kwik	< 0,05	<0,05	mg/kg ds	<=IW
Lood	< 10	<10	mg/kg ds	<=IW
Molybdeen	< 0,5	<0,4	mg/kg ds	<=IW
Nikkel	< 3	<5	mg/kg ds	<=IW
Zink	26	50	mg/kg ds	<=IW
PAK				
Naftaleen	< 0,01	<0,01	mg/kg ds	
Fenanthreen	< 0,01	<0,01	mg/kg ds	
Anthraceen	< 0,01	<0,01	mg/kg ds	
Fluorantheen	0,02	0,02	mg/kg ds	
Benzo(a)anthraceen	< 0,01	<0,01	mg/kg ds	
Chryseen	0,01	0,01	mg/kg ds	
Benzo(k)fluorantheen	0,01	0,01	mg/kg ds	
Benzo(a)pyreen	< 0,01	<0,01	mg/kg ds	
Benzo(g,h,i)peryleen	0,01	0,01	mg/kg ds	
Indeno-(1,2,3-c,d)pyreen	< 0,01	<0,01	mg/kg ds	
PAK 10 VROM	0,092	0,092	mg/kg ds	<=IW
GECHLOREERDE KOOLWATERSTOFFEN				
PCB 101	< 1	<2	µg/kg ds	
PCB 118	< 1	<2	µg/kg ds	
PCB 138	< 1	<2	µg/kg ds	
PCB 153	< 1	<2	µg/kg ds	
PCB 180	< 1	<2	µg/kg ds	
PCB 28	< 1	<2	µg/kg ds	
PCB 52	< 1	<2	µg/kg ds	
PCB (som 7)	4,9	<13,6	µg/kg ds	<=IW
OVERIGE (ORGANISCHE) VERBINDINGEN				
Minerale olie C10 - C12	< 5	10	mg/kg ds	-- (5)
Minerale olie C12 - C22	< 5	10	mg/kg ds	-- (5)
Minerale olie C22 - C30	< 5	10	mg/kg ds	-- (5)
Minerale olie C30 - C40	< 5	10	mg/kg ds	-- (5)
Minerale olie C10 - C40	< 20	<39	mg/kg ds	<=IW
OVERIG				
Droge stof	84,2	84,2	% ds	-- (5)
Lutum	5,8		%	
Organische stof (humus)	3,6		% ds	

Tabel 99: Samenstelling en toetsing Beoordeling aan de interventiewaarde bodemkwaliteit (landbodem) (T.130)

Monstercode	V53-mog02			
Certificaatcode	13640453			
Datum	4-3-2022			
Traject (cm-mv)	40-130			
Humus (% ds)	0,5			
Lutum (% ds)	2,3			
Datum van toetsing	4-6-2024			
Bodemklasse monster				Voldoet aan Interventiewaarde
Monstermelding 1				
Monstermelding 2				
Monstermelding 3				
	Meetw	GSSD		T130
METALEN				
Barium	< 20	<52	mg/kg ds	-- (5)
Cadmium	< 0,2	<0,2	mg/kg ds	<=IW
Kobalt	< 1,5	<3,6	mg/kg ds	<=IW
Koper	< 5	<7	mg/kg ds	<=IW
Kwik	< 0,05	<0,05	mg/kg ds	<=IW
Lood	< 10	<11	mg/kg ds	<=IW
Molybdeen	< 0,5	<0,4	mg/kg ds	<=IW
Nikkel	< 3	<6	mg/kg ds	<=IW
Zink	< 20	<33	mg/kg ds	<=IW
PAK				
Naftaleen	< 0,01	<0,01	mg/kg ds	
Fenanthreen	< 0,01	<0,01	mg/kg ds	
Anthraceen	< 0,01	<0,01	mg/kg ds	
Fluorantheen	< 0,01	<0,01	mg/kg ds	
Benzo(a)anthraceen	< 0,01	<0,01	mg/kg ds	
Chryseen	< 0,01	<0,01	mg/kg ds	
Benzo(k)fluorantheen	< 0,01	<0,01	mg/kg ds	
Benzo(a)pyreen	< 0,01	<0,01	mg/kg ds	
Benzo(g,h,i)peryleen	< 0,01	<0,01	mg/kg ds	
Indeno-(1,2,3-c,d)pyreen	< 0,01	<0,01	mg/kg ds	
PAK 10 VROM	0,07	<0,07	mg/kg ds	<=IW
GECHLOREERDE KOOLWATERSTOFFEN				
PCB 101	< 1	<4	µg/kg ds	
PCB 118	< 1	<4	µg/kg ds	
PCB 138	< 1	<4	µg/kg ds	
PCB 153	< 1	<4	µg/kg ds	
PCB 180	< 1	<4	µg/kg ds	
PCB 28	< 1	<4	µg/kg ds	
PCB 52	< 1	<4	µg/kg ds	
PCB (som 7)	4,9	<24,5	µg/kg ds	<=IW
OVERIGE (ORGANISCHE) VERBINDINGEN				
Minerale olie C10 - C12	< 5	18	mg/kg ds	-- (5)
Minerale olie C12 - C22	< 5	18	mg/kg ds	-- (5)
Minerale olie C22 - C30	< 5	18	mg/kg ds	-- (5)
Minerale olie C30 - C40	< 5	18	mg/kg ds	-- (5)
Minerale olie C10 - C40	< 20	<70	mg/kg ds	<=IW
OVERIG				
Droge stof	86,2	86,2	% ds	-- (5)
Lutum	2,3		%	
Organische stof (humus)	< 0,5		% ds	

Tabel 100: Samenstelling en toetsing Beoordeling aan de interventiewaarde bodemkwaliteit (landbodem) (T.130)

Monstercode	V66-mbg01			
Certificaatcode	13645348			
Datum	28-3-2022			
Traject (cm-mv)	0-35			
Humus (% ds)	5,2			
Lutum (% ds)	2			
Datum van toetsing	4-6-2024			
Bodemklasse monster				Voldoet aan Interventiewaarde
Monstermelding 1				
Monstermelding 2				
Monstermelding 3				
	Meetw	GSSD		T130
METALEN				
Barium	< 20	<54	mg/kg ds	-- (5)
Cadmium	0,36	0,54	mg/kg ds	<=IW
Kobalt	< 1,5	<3,7	mg/kg ds	<=IW
Koper	7,3	13,6	mg/kg ds	<=IW
Kwik	< 0,05	<0,05	mg/kg ds	<=IW
Lood	12	18	mg/kg ds	<=IW
Molybdeen	< 0,5	<0,4	mg/kg ds	<=IW
Nikkel	< 3	<6	mg/kg ds	<=IW
Zink	34	75	mg/kg ds	<=IW
PAK				
Naftaleen	< 0,01	<0,01	mg/kg ds	
Fenanthreen	< 0,01	<0,01	mg/kg ds	
Anthraceen	< 0,01	<0,01	mg/kg ds	
Fluorantheen	0,02	0,02	mg/kg ds	
Benzo(a)anthraceen	< 0,01	<0,01	mg/kg ds	
Chryseen	< 0,01	<0,01	mg/kg ds	
Benzo(k)fluorantheen	0,01	0,01	mg/kg ds	
Benzo(a)pyreen	< 0,01	<0,01	mg/kg ds	
Benzo(g,h,i)peryleen	0,02	0,02	mg/kg ds	
Indeno-(1,2,3-c,d)pyreen	0,01	0,01	mg/kg ds	
PAK 10 VROM	0,102	0,102	mg/kg ds	<=IW
GECHLOREERDE KOOLWATERSTOFFEN				
PCB 101	< 1	<1	µg/kg ds	
PCB 118	< 1	<1	µg/kg ds	
PCB 138	< 1	<1	µg/kg ds	
PCB 153	< 1	<1	µg/kg ds	
PCB 180	< 1	<1	µg/kg ds	
PCB 28	< 1	<1	µg/kg ds	
PCB 52	< 1	<1	µg/kg ds	
PCB (som 7)	4,9	<9,4	µg/kg ds	<=IW
OVERIGE (ORGANISCHE) VERBINDINGEN				
Minerale olie C10 - C12	< 5	7	mg/kg ds	-- (5)
Minerale olie C12 - C22	< 5	7	mg/kg ds	-- (5)
Minerale olie C22 - C30	10	19	mg/kg ds	-- (5)
Minerale olie C30 - C40	9	17	mg/kg ds	-- (5)
Minerale olie C10 - C40	< 20	<27	mg/kg ds	<=IW
OVERIG				
Droge stof	85,5	85,5	% ds	-- (5)
Lutum	< 2		%	
Organische stof (humus)	5,2		% ds	

Tabel 101: Samenstelling en toetsing Beoordeling aan de interventiewaarde bodemkwaliteit (landbodem) (T.130)

Monstercode	V66-mog01			
Certificaatcode	13645348			
Datum	28-3-2022			
Traject (cm-mv)	35-120			
Humus (% ds)	0,8			
Lutum (% ds)	2			
Datum van toetsing	4-6-2024			
Bodemklasse monster				Voldoet aan Interventiewaarde
Monstermelding 1				
Monstermelding 2				
Monstermelding 3				
	Meetw	GSSD		T130
METALEN				
Barium	< 20	<54	mg/kg ds	-- (5)
Cadmium	< 0,2	<0,2	mg/kg ds	<=IW
Kobalt	< 1,5	<3,7	mg/kg ds	<=IW
Koper	< 5	<7	mg/kg ds	<=IW
Kwik	< 0,05	<0,05	mg/kg ds	<=IW
Lood	< 10	<11	mg/kg ds	<=IW
Molybdeen	< 0,5	<0,4	mg/kg ds	<=IW
Nikkel	< 3	<6	mg/kg ds	<=IW
Zink	< 20	<33	mg/kg ds	<=IW
PAK				
Naftaleen	< 0,01	<0,01	mg/kg ds	
Fenanthreen	< 0,01	<0,01	mg/kg ds	
Anthraceen	< 0,01	<0,01	mg/kg ds	
Fluorantheen	< 0,01	<0,01	mg/kg ds	
Benzo(a)anthraceen	< 0,01	<0,01	mg/kg ds	
Chryseen	< 0,01	<0,01	mg/kg ds	
Benzo(k)fluorantheen	< 0,01	<0,01	mg/kg ds	
Benzo(a)pyreen	< 0,01	<0,01	mg/kg ds	
Benzo(g,h,i)peryleen	< 0,01	<0,01	mg/kg ds	
Indeno-(1,2,3-c,d)pyreen	< 0,01	<0,01	mg/kg ds	
PAK 10 VROM	0,07	<0,07	mg/kg ds	<=IW
GECHLOREERDE KOOLWATERSTOFFEN				
PCB 101	< 1	<4	µg/kg ds	
PCB 118	< 1	<4	µg/kg ds	
PCB 138	< 1	<4	µg/kg ds	
PCB 153	< 1	<4	µg/kg ds	
PCB 180	< 1	<4	µg/kg ds	
PCB 28	< 1	<4	µg/kg ds	
PCB 52	< 1	<4	µg/kg ds	
PCB (som 7)	4,9	<24,5	µg/kg ds	<=IW
OVERIGE (ORGANISCHE) VERBINDINGEN				
Minerale olie C10 - C12	< 5	18	mg/kg ds	-- (5)
Minerale olie C12 - C22	< 5	18	mg/kg ds	-- (5)
Minerale olie C22 - C30	< 5	18	mg/kg ds	-- (5)
Minerale olie C30 - C40	< 5	18	mg/kg ds	-- (5)
Minerale olie C10 - C40	< 20	<70	mg/kg ds	<=IW
OVERIG				
Droge stof	82,0	82,0	% ds	-- (5)
Lutum	< 2		%	
Organische stof (humus)	0,8		% ds	

Tabel 102: Samenstelling en toetsing Beoordeling aan de interventiewaarde bodemkwaliteit (landbodem) (T.130)

Monstercode	V66-og02			
Certificaatcode	13645348			
Datum	28-3-2022			
Traject (cm-mv)	35-70			
Humus (% ds)	2			
Lutum (% ds)	2,7			
Datum van toetsing	4-6-2024			
Bodemklasse monster				Voldoet aan Interventiewaarde
Monstermelding 1				
Monstermelding 2				
Monstermelding 3				
	Meetw	GSSD		T130
METALEN				
Barium	< 20	<50	mg/kg ds	-- (5)
Cadmium	< 0,2	<0,2	mg/kg ds	<=IW
Kobalt	< 1,5	<3,4	mg/kg ds	<=IW
Koper	< 5	<7	mg/kg ds	<=IW
Kwik	< 0,05	<0,05	mg/kg ds	<=IW
Lood	< 10	<11	mg/kg ds	<=IW
Molybdeen	< 0,5	<0,4	mg/kg ds	<=IW
Nikkel	< 3	<6	mg/kg ds	<=IW
Zink	< 20	<32	mg/kg ds	<=IW
PAK				
Naftaleen	< 0,01	<0,01	mg/kg ds	
Fenanthreen	< 0,01	<0,01	mg/kg ds	
Anthraceen	< 0,01	<0,01	mg/kg ds	
Fluorantheen	< 0,01	<0,01	mg/kg ds	
Benzo(a)anthraceen	< 0,01	<0,01	mg/kg ds	
Chryseen	< 0,01	<0,01	mg/kg ds	
Benzo(k)fluorantheen	< 0,01	<0,01	mg/kg ds	
Benzo(a)pyreen	< 0,01	<0,01	mg/kg ds	
Benzo(g,h,i)peryleen	< 0,01	<0,01	mg/kg ds	
Indeno-(1,2,3-c,d)pyreen	< 0,01	<0,01	mg/kg ds	
PAK 10 VROM	0,07	<0,07	mg/kg ds	<=IW
GECHLOREERDE KOOLWATERSTOFFEN				
PCB 101	< 1	<4	µg/kg ds	
PCB 118	< 1	<4	µg/kg ds	
PCB 138	< 1	<4	µg/kg ds	
PCB 153	< 1	<4	µg/kg ds	
PCB 180	< 1	<4	µg/kg ds	
PCB 28	< 1	<4	µg/kg ds	
PCB 52	< 1	<4	µg/kg ds	
PCB (som 7)	4,9	<24,5	µg/kg ds	<=IW
OVERIGE (ORGANISCHE) VERBINDINGEN				
Minerale olie C10 - C12	< 5	18	mg/kg ds	-- (5)
Minerale olie C12 - C22	< 5	18	mg/kg ds	-- (5)
Minerale olie C22 - C30	< 5	18	mg/kg ds	-- (5)
Minerale olie C30 - C40	< 5	18	mg/kg ds	-- (5)
Minerale olie C10 - C40	< 20	<70	mg/kg ds	<=IW
OVERIG				
Droge stof	87,4	87,4	% ds	-- (5)
Lutum	2,7		%	
Organische stof (humus)	2,0		% ds	

Tabel 103: Samenstelling en toetsing Beoordeling aan de interventiewaarde bodemkwaliteit (landbodem) (T.130)

Monstercode	V66/V330-mbg01			
Certificaatcode	13646137			
Datum	29-3-2022			
Traject (cm-mv)	0-40			
Humus (% ds)	5,2			
Lutum (% ds)	3,4			
Datum van toetsing	4-6-2024			
Bodemklasse monster				Voldoet aan Interventiewaarde
Monstermelding 1				
Monstermelding 2				
Monstermelding 3				
	Meetw	GSSD		T130
METALEN				
Barium	< 20	<46	mg/kg ds	-- (5)
Cadmium	0,39	0,57	mg/kg ds	<=IW
Kobalt	< 1,5	<3,2	mg/kg ds	<=IW
Koper	8,5	15,2	mg/kg ds	<=IW
Kwik	< 0,05	<0,05	mg/kg ds	<=IW
Lood	12	17	mg/kg ds	<=IW
Molybdeen	< 0,5	<0,4	mg/kg ds	<=IW
Nikkel	< 3	<5	mg/kg ds	<=IW
Zink	37	76	mg/kg ds	<=IW
PAK				
Naftaleen	< 0,01	<0,01	mg/kg ds	
Fenanthreen	< 0,01	<0,01	mg/kg ds	
Anthraceen	< 0,01	<0,01	mg/kg ds	
Fluorantheen	0,02	0,02	mg/kg ds	
Benzo(a)anthraceen	< 0,01	<0,01	mg/kg ds	
Chryseen	< 0,01	<0,01	mg/kg ds	
Benzo(k)fluorantheen	0,01	0,01	mg/kg ds	
Benzo(a)pyreen	< 0,01	<0,01	mg/kg ds	
Benzo(g,h,i)peryleen	0,02	0,02	mg/kg ds	
Indeno-(1,2,3-c,d)pyreen	0,01	0,01	mg/kg ds	
PAK 10 VROM	0,102	0,102	mg/kg ds	<=IW
GECHLOREERDE KOOLWATERSTOFFEN				
PCB 101	< 1	<1	µg/kg ds	
PCB 118	< 1	<1	µg/kg ds	
PCB 138	< 1	<1	µg/kg ds	
PCB 153	< 1	<1	µg/kg ds	
PCB 180	< 1	<1	µg/kg ds	
PCB 28	< 1	<1	µg/kg ds	
PCB 52	< 1	<1	µg/kg ds	
PCB (som 7)	4,9	<9,4	µg/kg ds	<=IW
OVERIGE (ORGANISCHE) VERBINDINGEN				
Minerale olie C10 - C12	< 5	7	mg/kg ds	-- (5)
Minerale olie C12 - C22	< 5	7	mg/kg ds	-- (5)
Minerale olie C22 - C30	7	13	mg/kg ds	-- (5)
Minerale olie C30 - C40	6	12	mg/kg ds	-- (5)
Minerale olie C10 - C40	< 20	<27	mg/kg ds	<=IW
OVERIG				
Droge stof	82,3	82,3	% ds	-- (5)
Lutum	3,4		%	
Organische stof (humus)	5,2		% ds	

Tabel 104: Samenstelling en toetsing Beoordeling aan de interventiewaarde bodemkwaliteit (landbodem) (T.130)

Monstercode	V66/V330-mbg02			
Certificaatcode	13646137			
Datum	29-3-2022			
Traject (cm-mv)	0-50			
Humus (% ds)	29,1			
Lutum (% ds)	5,1			
Datum van toetsing	4-6-2024			
Bodemklasse monster				Voldoet aan Interventiewaarde
Monstermelding 1				
Monstermelding 2				
Monstermelding 3				
	Meetw	GSSD		T130
METALEN				
Barium	33	92	mg/kg ds	-- (5)
Cadmium	0,35	0,26	mg/kg ds	<=IW
Kobalt	< 1,5	<2,8	mg/kg ds	<=IW
Koper	11	11	mg/kg ds	<=IW
Kwik	0,07	0,08	mg/kg ds	<=IW
Lood	20	20	mg/kg ds	<=IW
Molybdeen	< 0,5	<0,4	mg/kg ds	<=IW
Nikkel	3,9	9,0	mg/kg ds	<=IW
Zink	30	39	mg/kg ds	<=IW
PAK				
Naftaleen	< 0,01	<0,00	mg/kg ds	
Fenanthreen	0,03	0,01	mg/kg ds	
Anthraceen	< 0,01	<0,00	mg/kg ds	
Fluorantheen	0,06	0,02	mg/kg ds	
Benzo(a)anthraceen	0,03	0,01	mg/kg ds	
Chryseen	0,03	0,01	mg/kg ds	
Benzo(k)fluorantheen	0,02	0,01	mg/kg ds	
Benzo(a)pyreen	0,02	0,01	mg/kg ds	
Benzo(g,h,i)peryleen	0,03	0,01	mg/kg ds	
Indeno-(1,2,3-c,d)pyreen	0,03	0,01	mg/kg ds	
PAK 10 VROM	0,264	0,091	mg/kg ds	<=IW
GECHLOREERDE KOOLWATERSTOFFEN				
PCB 101	< 1	<0	µg/kg ds	
PCB 118	< 1	<0	µg/kg ds	
PCB 138	< 1	<0	µg/kg ds	
PCB 153	< 1	<0	µg/kg ds	
PCB 180	< 1	<0	µg/kg ds	
PCB 28	< 1	<0	µg/kg ds	
PCB 52	< 1	<0	µg/kg ds	
PCB (som 7)	4,9	<1,7	µg/kg ds	<=IW
OVERIGE (ORGANISCHE) VERBINDINGEN				
Minerale olie C10 - C12	< 5	1	mg/kg ds	-- (5)
Minerale olie C12 - C22	< 5	1	mg/kg ds	-- (5)
Minerale olie C22 - C30	24	8	mg/kg ds	-- (5)
Minerale olie C30 - C40	18	6	mg/kg ds	-- (5)
Minerale olie C10 - C40	40	14	mg/kg ds	<=IW
OVERIG				
Droge stof	48,1	48,1	% ds	-- (5)
Lutum	5,1		%	
Organische stof (humus)	29,1		% ds	

Tabel 105: Samenstelling en toetsing Beoordeling aan de interventiewaarde bodemkwaliteit (landbodem) (T.130)

Monstercode	V66/V330-mog01			
Certificaatcode	13646137			
Datum	29-3-2022			
Traject (cm-mv)	40-90			
Humus (% ds)	0,5			
Lutum (% ds)	3,5			
Datum van toetsing	4-6-2024			
Bodemklasse monster				Voldoet aan Interventiewaarde
Monstermelding 1				
Monstermelding 2				
Monstermelding 3				
	Meetw	GSSD		T130
METALEN				
Barium	< 20	<46	mg/kg ds	-- (5)
Cadmium	< 0,2	<0,2	mg/kg ds	<=IW
Kobalt	< 1,5	<3,2	mg/kg ds	<=IW
Koper	< 5	<7	mg/kg ds	<=IW
Kwik	< 0,05	<0,05	mg/kg ds	<=IW
Lood	< 10	<11	mg/kg ds	<=IW
Molybdeen	< 0,5	<0,4	mg/kg ds	<=IW
Nikkel	< 3	<5	mg/kg ds	<=IW
Zink	< 20	<31	mg/kg ds	<=IW
PAK				
Naftaleen	< 0,01	<0,01	mg/kg ds	
Fenanthreen	< 0,01	<0,01	mg/kg ds	
Anthraceen	< 0,01	<0,01	mg/kg ds	
Fluorantheen	< 0,01	<0,01	mg/kg ds	
Benzo(a)anthraceen	< 0,01	<0,01	mg/kg ds	
Chryseen	< 0,01	<0,01	mg/kg ds	
Benzo(k)fluorantheen	< 0,01	<0,01	mg/kg ds	
Benzo(a)pyreen	< 0,01	<0,01	mg/kg ds	
Benzo(g,h,i)peryleen	< 0,01	<0,01	mg/kg ds	
Indeno-(1,2,3-c,d)pyreen	< 0,01	<0,01	mg/kg ds	
PAK 10 VROM	0,07	<0,07	mg/kg ds	<=IW
GECHLOREERDE KOOLWATERSTOFFEN				
PCB 101	< 1	<4	µg/kg ds	
PCB 118	< 1	<4	µg/kg ds	
PCB 138	< 1	<4	µg/kg ds	
PCB 153	< 1	<4	µg/kg ds	
PCB 180	< 1	<4	µg/kg ds	
PCB 28	< 1	<4	µg/kg ds	
PCB 52	< 1	<4	µg/kg ds	
PCB (som 7)	4,9	<24,5	µg/kg ds	<=IW
OVERIGE (ORGANISCHE) VERBINDINGEN				
Minerale olie C10 - C12	< 5	18	mg/kg ds	-- (5)
Minerale olie C12 - C22	< 5	18	mg/kg ds	-- (5)
Minerale olie C22 - C30	< 5	18	mg/kg ds	-- (5)
Minerale olie C30 - C40	< 5	18	mg/kg ds	-- (5)
Minerale olie C10 - C40	< 20	<70	mg/kg ds	<=IW
OVERIG				
Droge stof	83,7	83,7	% ds	-- (5)
Lutum	3,5		%	
Organische stof (humus)	< 0,5		% ds	

Tabel 106: Samenstelling en toetsing Beoordeling aan de interventiewaarde bodemkwaliteit (landbodem) (T.130)

Monstercode	V66/V330-mog02			
Certificaatcode	13646137			
Datum	29-3-2022			
Traject (cm-mv)	50-110			
Humus (% ds)	1,2			
Lutum (% ds)	3,2			
Datum van toetsing	4-6-2024			
Bodemklasse monster				Voldoet aan Interventiewaarde
Monstermelding 1				
Monstermelding 2				
Monstermelding 3				
	Meetw	GSSD		T130
METALEN				
Barium	< 20	<47	mg/kg ds	-- (5)
Cadmium	< 0,2	<0,2	mg/kg ds	<=IW
Kobalt	< 1,5	<3,3	mg/kg ds	<=IW
Koper	< 5	<7	mg/kg ds	<=IW
Kwik	< 0,05	<0,05	mg/kg ds	<=IW
Lood	< 10	<11	mg/kg ds	<=IW
Molybdeen	< 0,5	<0,4	mg/kg ds	<=IW
Nikkel	< 3	<6	mg/kg ds	<=IW
Zink	< 20	<31	mg/kg ds	<=IW
PAK				
Naftaleen	< 0,01	<0,01	mg/kg ds	
Fenanthreen	< 0,01	<0,01	mg/kg ds	
Anthraceen	< 0,01	<0,01	mg/kg ds	
Fluorantheen	< 0,01	<0,01	mg/kg ds	
Benzo(a)anthraceen	< 0,01	<0,01	mg/kg ds	
Chryseen	< 0,01	<0,01	mg/kg ds	
Benzo(k)fluorantheen	< 0,01	<0,01	mg/kg ds	
Benzo(a)pyreen	< 0,01	<0,01	mg/kg ds	
Benzo(g,h,i)peryleen	< 0,01	<0,01	mg/kg ds	
Indeno-(1,2,3-c,d)pyreen	< 0,01	<0,01	mg/kg ds	
PAK 10 VROM	0,07	<0,07	mg/kg ds	<=IW
GECHLOREERDE KOOLWATERSTOFFEN				
PCB 101	< 1	<4	µg/kg ds	
PCB 118	< 1	<4	µg/kg ds	
PCB 138	< 1	<4	µg/kg ds	
PCB 153	< 1	<4	µg/kg ds	
PCB 180	< 1	<4	µg/kg ds	
PCB 28	< 1	<4	µg/kg ds	
PCB 52	< 1	<4	µg/kg ds	
PCB (som 7)	4,9	<24,5	µg/kg ds	<=IW
OVERIGE (ORGANISCHE) VERBINDINGEN				
Minerale olie C10 - C12	< 5	18	mg/kg ds	-- (5)
Minerale olie C12 - C22	< 5	18	mg/kg ds	-- (5)
Minerale olie C22 - C30	< 5	18	mg/kg ds	-- (5)
Minerale olie C30 - C40	< 5	18	mg/kg ds	-- (5)
Minerale olie C10 - C40	< 20	<70	mg/kg ds	<=IW
OVERIG				
Droge stof	76,4	76,4	% ds	-- (5)
Lutum	3,2		%	
Organische stof (humus)	1,2		% ds	

Tabel 107: Samenstelling en toetsing Beoordeling aan de interventiewaarde bodemkwaliteit (landbodem) (T.130)

Monstercode	V74-hb-245-2			
Certificaatcode	13649506			
Datum	25-3-2022			
Traject (cm-mv)	35-85			
Humus (% ds)	1,8			
Lutum (% ds)	4,9			
Datum van toetsing	3-6-2024			
Bodemklasse monster				Voldoet aan Interventiewaarde
Monstermelding 1				
Monstermelding 2				
Monstermelding 3				
	Meetw	GSSD		T130
METALEN				
Nikkel	< 3	<5	mg/kg ds	<=IW
OVERIG				
Droge stof	78,5	78,5	% ds	-- (5)
Lutum	4,9		%	
Organische stof (humus)	1,8		% ds	

Tabel 108: Samenstelling en toetsing Beoordeling aan de interventiewaarde bodemkwaliteit (landbodem) (T.130)

Monstercode	V74-hb-246-2			
Certificaatcode	13649506			
Datum	25-3-2022			
Traject (cm-mv)	35-85			
Humus (% ds)	1			
Lutum (% ds)	2			
Datum van toetsing	3-6-2024			
Bodemklasse monster				Voldoet aan Interventiewaarde
Monstermelding 1				
Monstermelding 2				
Monstermelding 3				
	Meetw	GSSD		T130
METALEN				
Nikkel	< 3	<6	mg/kg ds	<=IW
OVERIG				
Droge stof	83,0	83,0	% ds	-- (5)
Lutum	< 2		%	
Organische stof (humus)	1,0		% ds	

Tabel 109: Samenstelling en toetsing Beoordeling aan de interventiewaarde bodemkwaliteit (landbodem) (T.130)

Monstercode	V74-hb-247-2			
Certificaatcode	13649506			
Datum	28-3-2022			
Traject (cm-mv)	50-100			
Humus (% ds)	0,5			
Lutum (% ds)	3,2			
Datum van toetsing	3-6-2024			
Bodemklasse monster				Voldoet aan Interventiewaarde
Monstermelding 1				
Monstermelding 2				
Monstermelding 3				
	Meetw	GSSD		T130
METALEN				
Nikkel	< 3	<6	mg/kg ds	<=IW

Monstercode	V74-hb-247-2			
Certificaatcode	13649506			
Datum	28-3-2022			
Traject (cm-mv)	50-100			
Humus (% ds)	0,5			
Lutum (% ds)	3,2			
Datum van toetsing	3-6-2024			
Bodemklasse monster				Voldoet aan Interventiewaarde
OVERIG				
Droge stof	84,9	84,9	% ds	-- (5)
Lutum	3,2		%	
Organische stof (humus)	< 0,5		% ds	

Tabel 110: Samenstelling en toetsing Beoordeling aan de interventiewaarde bodemkwaliteit (landbodem) (T.130)

Monstercode	V74-hb-248-3			
Certificaatcode	13649506			
Datum	28-3-2022			
Traject (cm-mv)	50-100			
Humus (% ds)	0,5			
Lutum (% ds)	2			
Datum van toetsing	3-6-2024			
Bodemklasse monster				Voldoet aan Interventiewaarde
Monstermelding 1				
Monstermelding 2				
Monstermelding 3				
	Meetw	GSSD		T130
METALEN				
Nikkel	< 3	<6	mg/kg ds	<=IW
OVERIG				
Droge stof	83,5	83,5	% ds	-- (5)
Lutum	< 2		%	
Organische stof (humus)	< 0,5		% ds	

Tabel 111: Samenstelling en toetsing Beoordeling aan de interventiewaarde bodemkwaliteit (landbodem) (T.130)

Monstercode	V74-hb-249-2			
Certificaatcode	13649506			
Datum	28-3-2022			
Traject (cm-mv)	50-100			
Humus (% ds)	0,7			
Lutum (% ds)	2			
Datum van toetsing	3-6-2024			
Bodemklasse monster				Voldoet aan Interventiewaarde
Monstermelding 1				
Monstermelding 2				
Monstermelding 3				
	Meetw	GSSD		T130
METALEN				
Nikkel	< 3	<6	mg/kg ds	<=IW
OVERIG				
Droge stof	82,0	82,0	% ds	-- (5)
Lutum	< 2		%	
Organische stof (humus)	0,7		% ds	

Tabel 112: Samenstelling en toetsing Beoordeling aan de interventiewaarde bodemkwaliteit (landbodem) (T.130)

Monstercode	V74-hb-250-2			
Certificaatcode	13649506			
Datum	28-3-2022			
Traject (cm-mv)	40-90			
Humus (% ds)	0,5			
Lutum (% ds)	2			
Datum van toetsing	3-6-2024			
Bodemklasse monster				Voldoet aan Interventiewaarde
Monstermelding 1				
Monstermelding 2				
Monstermelding 3				
	Meetw	GSSD		T130
METALEN				
Nikkel	< 3	<6	mg/kg ds	<=IW
OVERIG				
Droge stof	84,3	84,3	% ds	-- (5)
Lutum	< 2		%	
Organische stof (humus)	< 0,5		% ds	

Tabel 113: Samenstelling en toetsing Beoordeling aan de interventiewaarde bodemkwaliteit (landbodem) (T.130)

Monstercode	V74-mbg01			
Certificaatcode	13645348			
Datum	25-3-2022			
Traject (cm-mv)	0-35			
Humus (% ds)	21,9			
Lutum (% ds)	6,7			
Datum van toetsing	4-6-2024			
Bodemklasse monster				Voldoet aan Interventiewaarde
Monstermelding 1				
Monstermelding 2				
Monstermelding 3				
	Meetw	GSSD		T130
METALEN				
Barium	54	132	mg/kg ds	-- (5)
Cadmium	0,92	0,80	mg/kg ds	<=IW
Kobalt	1,6	3,7	mg/kg ds	<=IW
Koper	19	21	mg/kg ds	<=IW
Kwik	0,17	0,20	mg/kg ds	<=IW
Lood	49	53	mg/kg ds	<=IW
Molybdeen	< 0,5	<0,4	mg/kg ds	<=IW
Nikkel	6,2	13,0	mg/kg ds	<=IW
Zink	78	106	mg/kg ds	<=IW
PAK				
Naftaleen	< 0,01	<0,00	mg/kg ds	
Fenanthreen	0,02	0,01	mg/kg ds	
Anthraceen	< 0,01	<0,00	mg/kg ds	
Fluorantheen	0,05	0,02	mg/kg ds	
Benzo(a)anthraceen	0,02	0,01	mg/kg ds	
Chryseen	0,02	0,01	mg/kg ds	
Benzo(k)fluorantheen	0,03	0,01	mg/kg ds	
Benzo(a)pyreen	0,02	0,01	mg/kg ds	
Benzo(g,h,i)peryleen	0,04	0,02	mg/kg ds	
Indeno-(1,2,3-c,d)pyreen	0,04	0,02	mg/kg ds	
PAK 10 VROM	0,254	0,116	mg/kg ds	<=IW
GECHLOREERDE KOOLWATERSTOFFEN				
PCB 101	< 1	<0	µg/kg ds	
PCB 118	< 1	<0	µg/kg ds	

Monstercode	V74-mbg01			
Certificaatcode	13645348			
Datum	25-3-2022			
Traject (cm-mv)	0-35			
Humus (% ds)	21,9			
Lutum (% ds)	6,7			
Datum van toetsing	4-6-2024			
Bodemklasse monster				Voldoet aan Interventiewaarde
PCB 138	< 1	<0	µg/kg ds	
PCB 153	< 1	<0	µg/kg ds	
PCB 180	< 1	<0	µg/kg ds	
PCB 28	< 1	<0	µg/kg ds	
PCB 52	< 1	<0	µg/kg ds	
PCB (som 7)	4,9	<2,2	µg/kg ds	<=IW
OVERIGE (ORGANISCHE) VERBINDINGEN				
Minerale olie C10 - C12	< 5	2	mg/kg ds	-- (5)
Minerale olie C12 - C22	7	3	mg/kg ds	-- (5)
Minerale olie C22 - C30	31	14	mg/kg ds	-- (5)
Minerale olie C30 - C40	37	17	mg/kg ds	-- (5)
Minerale olie C10 - C40	80	37	mg/kg ds	<=IW
OVERIG				
Droge stof	59,8	59,8	% ds	-- (5)
Lutum	6,7		%	
Organische stof (humus)	21,9		% ds	

Tabel 114: Samenstelling en toetsing Beoordeling aan de interventiewaarde bodemkwaliteit (landbodem) (T.130)

Monstercode	V74-mbg02			
Certificaatcode	13645348			
Datum	28-3-2022			
Traject (cm-mv)	0-50			
Humus (% ds)	7,3			
Lutum (% ds)	2,2			
Datum van toetsing	4-6-2024			
Bodemklasse monster				Voldoet aan Interventiewaarde
Monstermelding 1				
Monstermelding 2				
Monstermelding 3				
	Meetw	GSSD		T130
METALEN				
Barium	25	95	mg/kg ds	-- (5)
Cadmium	0,47	0,65	mg/kg ds	<=IW
Kobalt	< 1,5	<3,6	mg/kg ds	<=IW
Koper	10	17	mg/kg ds	<=IW
Kwik	0,07	0,10	mg/kg ds	<=IW
Lood	19	27	mg/kg ds	<=IW
Molybdeen	< 0,5	<0,4	mg/kg ds	<=IW
Nikkel	3,2	9,2	mg/kg ds	<=IW
Zink	44	91	mg/kg ds	<=IW
PAK				
Naftaleen	< 0,01	<0,01	mg/kg ds	
Fenanthreen	0,02	0,02	mg/kg ds	
Anthraceen	< 0,01	<0,01	mg/kg ds	
Fluorantheen	0,03	0,03	mg/kg ds	
Benzo(a)anthraceen	0,01	0,01	mg/kg ds	
Chryseen	0,02	0,02	mg/kg ds	
Benzo(k)fluorantheen	0,02	0,02	mg/kg ds	
Benzo(a)pyreen	0,02	0,02	mg/kg ds	
Benzo(g,h,i)peryleen	0,03	0,03	mg/kg ds	
Indeno-(1,2,3-c,d)pyreen	0,03	0,03	mg/kg ds	
PAK 10 VROM	0,194	0,194	mg/kg ds	<=IW

Monstercode	V74-mbg02			
Certificaatcode	13645348			
Datum	28-3-2022			
Traject (cm-mv)	0-50			
Humus (% ds)	7,3			
Lutum (% ds)	2,2			
Datum van toetsing	4-6-2024			
Bodemklasse monster				Voldoet aan Interventiewaarde
GECHLOREERDE KOOLWATERSTOFFEN				
PCB 101	< 1	<1	µg/kg ds	
PCB 118	< 1	<1	µg/kg ds	
PCB 138	1,3	1,8	µg/kg ds	
PCB 153	< 1	<1	µg/kg ds	
PCB 180	< 1	<1	µg/kg ds	
PCB 28	< 1	<1	µg/kg ds	
PCB 52	< 1	<1	µg/kg ds	
PCB (som 7)	5,5	7,5	µg/kg ds	<=IW
OVERIGE (ORGANISCHE) VERBINDINGEN				
Minerale olie C10 - C12	< 5	5	mg/kg ds	-- (5)
Minerale olie C12 - C22	< 5	5	mg/kg ds	-- (5)
Minerale olie C22 - C30	11	15	mg/kg ds	-- (5)
Minerale olie C30 - C40	7	10	mg/kg ds	-- (5)
Minerale olie C10 - C40	< 20	<19	mg/kg ds	<=IW
OVERIG				
Droge stof	78,5	78,5	% ds	-- (5)
Lutum	2,2		%	
Organische stof (humus)	7,3		% ds	

Tabel 115: Samenstelling en toetsing Beoordeling aan de interventiewaarde bodemkwaliteit (landbodem) (T.130)

Monstercode	V74-mog01			
Certificaatcode	13645348			
Datum	25-3-2022			
Traject (cm-mv)	35-100			
Humus (% ds)	0,8			
Lutum (% ds)	2			
Datum van toetsing	4-6-2024			
Bodemklasse monster				Voldoet aan Interventiewaarde
Monstermelding 1				
Monstermelding 2				
Monstermelding 3				
	Meetw	GSSD		T130
METALEN				
Barium	58	225	mg/kg ds	-- (5)
Cadmium	0,31	0,53	mg/kg ds	<=IW
Kobalt	7,9	27,8	mg/kg ds	<=IW
Koper	25	52	mg/kg ds	<=IW
Kwik	0,15	0,22	mg/kg ds	<=IW
Lood	28	44	mg/kg ds	<=IW
Molybdeen	< 0,5	<0,4	mg/kg ds	<=IW
Nikkel	24	70	mg/kg ds	<=IW
Zink	74	176	mg/kg ds	<=IW
PAK				
Naftaleen	< 0,01	<0,01	mg/kg ds	
Fenanthreen	< 0,01	<0,01	mg/kg ds	
Anthraceen	< 0,01	<0,01	mg/kg ds	
Fluorantheen	< 0,01	<0,01	mg/kg ds	
Benzo(a)anthraceen	< 0,01	<0,01	mg/kg ds	
Chryseen	< 0,01	<0,01	mg/kg ds	
Benzo(k)fluorantheen	< 0,01	<0,01	mg/kg ds	
Benzo(a)pyreen	< 0,01	<0,01	mg/kg ds	

Monstercode	V74-mog01			
Certificaatcode	13645348			
Datum	25-3-2022			
Traject (cm-mv)	35-100			
Humus (% ds)	0,8			
Lutum (% ds)	2			
Datum van toetsing	4-6-2024			
Bodemklasse monster				Voldoet aan Interventiewaarde
Benzo(g,h,i)peryleen	< 0,01	<0,01	mg/kg ds	
Indeno-(1,2,3-c,d)pyreen	< 0,01	<0,01	mg/kg ds	
PAK 10 VROM	0,07	<0,07	mg/kg ds	<=IW
GECHLOREERDE KOOLWATERSTOFFEN				
PCB 101	< 1	<4	µg/kg ds	
PCB 118	< 1	<4	µg/kg ds	
PCB 138	< 1	<4	µg/kg ds	
PCB 153	< 1	<4	µg/kg ds	
PCB 180	< 1	<4	µg/kg ds	
PCB 28	< 1	<4	µg/kg ds	
PCB 52	< 1	<4	µg/kg ds	
PCB (som 7)	4,9	<24,5	µg/kg ds	<=IW
OVERIGE (ORGANISCHE) VERBINDINGEN				
Minerale olie C10 - C12	< 5	18	mg/kg ds	-- (5)
Minerale olie C12 - C22	< 5	18	mg/kg ds	-- (5)
Minerale olie C22 - C30	< 5	18	mg/kg ds	-- (5)
Minerale olie C30 - C40	< 5	18	mg/kg ds	-- (5)
Minerale olie C10 - C40	< 20	<70	mg/kg ds	<=IW
OVERIG				
Droge stof	82,0	82,0	% ds	-- (5)
Lutum	< 2		%	
Organische stof (humus)	0,8		% ds	

Tabel 116: Samenstelling en toetsing Beoordeling aan de interventiewaarde bodemkwaliteit (landbodem) (T.130)

Monstercode	V223-mbg01			
Certificaatcode	13644561			
Datum	23-3-2022			
Traject (cm-mv)	0-50			
Humus (% ds)	7,1			
Lutum (% ds)	4,7			
Datum van toetsing	4-6-2024			
Bodemklasse monster				Voldoet aan Interventiewaarde
Monstermelding 1				
Monstermelding 2				
Monstermelding 3				
	Meetw	GSSD		T130
METALEN				
Barium	35	101	mg/kg ds	-- (5)
Cadmium	0,52	0,70	mg/kg ds	<=IW
Kobalt	< 1,5	<2,8	mg/kg ds	<=IW
Koper	12	20	mg/kg ds	<=IW
Kwik	0,06	0,08	mg/kg ds	<=IW
Lood	21	29	mg/kg ds	<=IW
Molybdeen	< 0,5	<0,4	mg/kg ds	<=IW
Nikkel	4,1	9,8	mg/kg ds	<=IW
Zink	56	105	mg/kg ds	<=IW
PAK				
Naftaleen	0,01	0,01	mg/kg ds	
Fenanthreen	0,03	0,03	mg/kg ds	
Anthraceen	< 0,01	<0,01	mg/kg ds	
Fluorantheen	0,10	0,10	mg/kg ds	

Monstercode	V223-mbg01			
Certificaatcode	13644561			
Datum	23-3-2022			
Traject (cm-mv)	0-50			
Humus (% ds)	7,1			
Lutum (% ds)	4,7			
Datum van toetsing	4-6-2024			
Bodemklasse monster				Voldoet aan Interventiewaarde
Benzo(a)anthraceen	0,09	0,09	mg/kg ds	
Chryseen	0,04	0,04	mg/kg ds	
Benzo(k)fluorantheen	0,05	0,05	mg/kg ds	
Benzo(a)pyreen	0,05	0,05	mg/kg ds	
Benzo(g,h,i)peryleen	0,05	0,05	mg/kg ds	
Indeno-(1,2,3-c,d)pyreen	0,05	0,05	mg/kg ds	
PAK 10 VROM	0,477	0,477	mg/kg ds	<=IW
GECHLOREERDE KOOLWATERSTOFFEN				
PCB 101	< 1	<1	µg/kg ds	
PCB 118	< 1	<1	µg/kg ds	
PCB 138	< 1	<1	µg/kg ds	
PCB 153	< 1	<1	µg/kg ds	
PCB 180	< 1	<1	µg/kg ds	
PCB 28	< 1	<1	µg/kg ds	
PCB 52	< 1	<1	µg/kg ds	
PCB (som 7)	4,9	<6,9	µg/kg ds	<=IW
OVERIGE (ORGANISCHE) VERBINDINGEN				
Minerale olie C10 - C12	< 5	5	mg/kg ds	-- (5)
Minerale olie C12 - C22	< 5	5	mg/kg ds	-- (5)
Minerale olie C22 - C30	7	10	mg/kg ds	-- (5)
Minerale olie C30 - C40	< 5	5	mg/kg ds	-- (5)
Minerale olie C10 - C40	< 20	<20	mg/kg ds	<=IW
OVERIG				
Droge stof	77,4	77,4	% ds	-- (5)
Lutum	4,7		%	
Organische stof (humus)	7,1		% ds	

Tabel 117: Samenstelling en toetsing Beoordeling aan de interventiewaarde bodemkwaliteit (landbodem) (T.130)

Monstercode	V223-mog01			
Certificaatcode	13644561			
Datum	23-3-2022			
Traject (cm-mv)	30-120			
Humus (% ds)	0,7			
Lutum (% ds)	2			
Datum van toetsing	4-6-2024			
Bodemklasse monster				Voldoet aan Interventiewaarde
Monstermelding 1				
Monstermelding 2				
Monstermelding 3				
	Meetw	GSSD		T130
METALEN				
Barium	< 20	<54	mg/kg ds	-- (5)
Cadmium	< 0,2	<0,2	mg/kg ds	<=IW
Kobalt	< 1,5	<3,7	mg/kg ds	<=IW
Koper	< 5	<7	mg/kg ds	<=IW
Kwik	< 0,05	<0,05	mg/kg ds	<=IW
Lood	< 10	<11	mg/kg ds	<=IW
Molybdeen	< 0,5	<0,4	mg/kg ds	<=IW
Nikkel	3,5	10,2	mg/kg ds	<=IW
Zink	< 20	<33	mg/kg ds	<=IW
PAK				

Monstercode	V223-mog01			
Certificaatcode	13644561			
Datum	23-3-2022			
Traject (cm-mv)	30-120			
Humus (% ds)	0,7			
Lutum (% ds)	2			
Datum van toetsing	4-6-2024			
Bodemklasse monster				Voldoet aan Interventiewaarde
Naftaleen	< 0,01	<0,01	mg/kg ds	
Fenanthreen	< 0,01	<0,01	mg/kg ds	
Anthraceen	< 0,01	<0,01	mg/kg ds	
Fluorantheen	< 0,01	<0,01	mg/kg ds	
Benzo(a)anthraceen	< 0,01	<0,01	mg/kg ds	
Chryseen	< 0,01	<0,01	mg/kg ds	
Benzo(k)fluorantheen	< 0,01	<0,01	mg/kg ds	
Benzo(a)pyreen	< 0,01	<0,01	mg/kg ds	
Benzo(g,h,i)peryleen	< 0,01	<0,01	mg/kg ds	
Indeno-(1,2,3-c,d)pyreen	< 0,01	<0,01	mg/kg ds	
PAK 10 VROM	0,07	<0,07	mg/kg ds	<=IW
GECHLOREERDE KOOLWATERSTOFFEN				
PCB 101	< 1	<4	µg/kg ds	
PCB 118	< 1	<4	µg/kg ds	
PCB 138	< 1	<4	µg/kg ds	
PCB 153	< 1	<4	µg/kg ds	
PCB 180	< 1	<4	µg/kg ds	
PCB 28	< 1	<4	µg/kg ds	
PCB 52	< 1	<4	µg/kg ds	
PCB (som 7)	4,9	<24,5	µg/kg ds	<=IW
OVERIGE (ORGANISCHE) VERBINDINGEN				
Minerale olie C10 - C12	< 5	18	mg/kg ds	-- (5)
Minerale olie C12 - C22	< 5	18	mg/kg ds	-- (5)
Minerale olie C22 - C30	< 5	18	mg/kg ds	-- (5)
Minerale olie C30 - C40	< 5	18	mg/kg ds	-- (5)
Minerale olie C10 - C40	< 20	<70	mg/kg ds	<=IW
OVERIG				
Droge stof	83,0	83,0	% ds	-- (5)
Lutum	2,0		%	
Organische stof (humus)	0,7		% ds	

Tabel 118: Samenstelling en toetsing Beoordeling aan de interventiewaarde bodemkwaliteit (landbodem) (T.130)

Monstercode	V232-bg01			
Certificaatcode	13640298			
Datum	17-3-2022			
Traject (cm-mv)	0-40			
Humus (% ds)	15,2			
Lutum (% ds)	4,9			
Datum van toetsing	4-6-2024			
Bodemklasse monster				Voldoet aan Interventiewaarde
Monstermelding 1				
Monstermelding 2				
Monstermelding 3				
	Meetw	GSSD		T130
METALEN				
Barium	24	68	mg/kg ds	-- (5)
Cadmium	0,76	0,79	mg/kg ds	<=IW
Kobalt	< 1,5	<2,8	mg/kg ds	<=IW
Koper	14	19	mg/kg ds	<=IW
Kwik	0,11	0,14	mg/kg ds	<=IW
Lood	28	34	mg/kg ds	<=IW
Molybdeen	< 0,5	<0,4	mg/kg ds	<=IW

Monstercode	V232-bg01			
Certificaatcode	13640298			
Datum	17-3-2022			
Traject (cm-mv)	0-40			
Humus (% ds)	15,2			
Lutum (% ds)	4,9			
Datum van toetsing	4-6-2024			
Bodemklasse monster				Voldoet aan Interventiewaarde
Nikkel	3,4	8,0	mg/kg ds	<=IW
Zink	41	66	mg/kg ds	<=IW
PAK				
Naftaleen	< 0,01	<0,00	mg/kg ds	
Fenanthreen	0,01	0,01	mg/kg ds	
Anthraceen	< 0,01	<0,00	mg/kg ds	
Fluorantheen	0,03	0,02	mg/kg ds	
Benzo(a)anthraceen	0,01	0,01	mg/kg ds	
Chryseen	0,02	0,01	mg/kg ds	
Benzo(k)fluorantheen	0,03	0,02	mg/kg ds	
Benzo(a)pyreen	0,02	0,01	mg/kg ds	
Benzo(g,h,i)peryleen	0,04	0,03	mg/kg ds	
Indeno-(1,2,3-c,d)pyreen	0,04	0,03	mg/kg ds	
PAK 10 VROM	0,214	0,141	mg/kg ds	<=IW
GECHLOREERDE KOOLWATERSTOFFEN				
PCB 101	< 1	<0	µg/kg ds	
PCB 118	< 1	<0	µg/kg ds	
PCB 138	< 1	<0	µg/kg ds	
PCB 153	< 1	<0	µg/kg ds	
PCB 180	< 1	<0	µg/kg ds	
PCB 28	< 1	<0	µg/kg ds	
PCB 52	< 1	<0	µg/kg ds	
PCB (som 7)	4,9	<3,2	µg/kg ds	<=IW
OVERIGE (ORGANISCHE) VERBINDINGEN				
Minerale olie C10 - C12	< 5	2	mg/kg ds	-- (5)
Minerale olie C12 - C22	< 5	2	mg/kg ds	-- (5)
Minerale olie C22 - C30	25	16	mg/kg ds	-- (5)
Minerale olie C30 - C40	15	10	mg/kg ds	-- (5)
Minerale olie C10 - C40	40	26	mg/kg ds	<=IW
OVERIG				
Droge stof	66,4	66,4	% ds	-- (5)
Lutum	4,9		%	
Organische stof (humus)	15,2		% ds	

Tabel 119: Samenstelling en toetsing Beoordeling aan de interventiewaarde bodemkwaliteit (landbodem) (T.130)

Monstercode	V232-bg02			
Certificaatcode	13640298			
Datum	17-3-2022			
Traject (cm-mv)	0-40			
Humus (% ds)	28,4			
Lutum (% ds)	4,8			
Datum van toetsing	4-6-2024			
Bodemklasse monster				Voldoet aan Interventiewaarde
Monstermelding 1				
Monstermelding 2				
Monstermelding 3				
	Meetw	GSSD		T130
METALEN				
Barium	46	132	mg/kg ds	-- (5)
Cadmium	1,4	1,1	mg/kg ds	<=IW
Kobalt	1,9	5,1	mg/kg ds	<=IW

Monstercode	V232-bg02			
Certificaatcode	13640298			
Datum	17-3-2022			
Traject (cm-mv)	0-40			
Humus (% ds)	28,4			
Lutum (% ds)	4,8			
Datum van toetsing	4-6-2024			
Bodemklasse monster				Voldoet aan Interventiewaarde
Koper	19	20	mg/kg ds	<=IW
Kwik	0,17	0,19	mg/kg ds	<=IW
Lood	48	49	mg/kg ds	<=IW
Molybdeen	0,69	0,69	mg/kg ds	<=IW
Nikkel	6,6	15,6	mg/kg ds	<=IW
Zink	98	128	mg/kg ds	<=IW
PAK				
Naftaleen	< 0,01	<0,00	mg/kg ds	
Fenanthreen	0,06	0,02	mg/kg ds	
Anthraceen	0,02	0,01	mg/kg ds	
Fluorantheen	0,18	0,06	mg/kg ds	
Benzo(a)anthraceen	0,11	0,04	mg/kg ds	
Chryseen	0,11	0,04	mg/kg ds	
Benzo(k)fluorantheen	0,10	0,04	mg/kg ds	
Benzo(a)pyreen	0,11	0,04	mg/kg ds	
Benzo(g,h,i)peryleen	0,12	0,04	mg/kg ds	
Indeno-(1,2,3-c,d)pyreen	0,13	0,05	mg/kg ds	
PAK 10 VROM	0,947	0,333	mg/kg ds	<=IW
GECHLOREERDE KOOLWATERSTOFFEN				
PCB 101	< 1	<0	µg/kg ds	
PCB 118	1,3	0,5	µg/kg ds	
PCB 138	1,5	0,5	µg/kg ds	
PCB 153	1,8	0,6	µg/kg ds	
PCB 180	1,1	0,4	µg/kg ds	
PCB 28	< 1	<0	µg/kg ds	
PCB 52	< 1	<0	µg/kg ds	
PCB (som 7)	7,8	2,7	µg/kg ds	<=IW
OVERIGE (ORGANISCHE) VERBINDINGEN				
Minerale olie C10 - C12	< 5	1	mg/kg ds	-- (5)
Minerale olie C12 - C22	< 5	1	mg/kg ds	-- (5)
Minerale olie C22 - C30	30	11	mg/kg ds	-- (5)
Minerale olie C30 - C40	20	7	mg/kg ds	-- (5)
Minerale olie C10 - C40	50	18	mg/kg ds	<=IW
OVERIG				
Droge stof	49,6	49,6	% ds	-- (5)
Lutum	4,8		%	
Organische stof (humus)	28,4		% ds	

Tabel 120: Samenstelling en toetsing Beoordeling aan de interventiewaarde bodemkwaliteit (landbodem) (T.130)

Monstercode	V232-og01			
Certificaatcode	13640298			
Datum	17-3-2022			
Traject (cm-mv)	40-110			
Humus (% ds)	0,7			
Lutum (% ds)	2,2			
Datum van toetsing	4-6-2024			
Bodemklasse monster				Voldoet aan Interventiewaarde
Monstermelding 1				
Monstermelding 2				
Monstermelding 3				
	Meetw	GSSD		T130

Monstercode	V232-og01			
Certificaatcode	13640298			
Datum	17-3-2022			
Traject (cm-mv)	40-110			
Humus (% ds)	0,7			
Lutum (% ds)	2,2			
Datum van toetsing	4-6-2024			
Bodemklasse monster				Voldoet aan Interventiewaarde
METALEN				
Barium	< 20	<53	mg/kg ds	-- (5)
Cadmium	< 0,2	<0,2	mg/kg ds	<=IW
Kobalt	< 1,5	<3,6	mg/kg ds	<=IW
Koper	< 5	<7	mg/kg ds	<=IW
Kwik	< 0,05	<0,05	mg/kg ds	<=IW
Lood	< 10	<11	mg/kg ds	<=IW
Molybdeen	< 0,5	<0,4	mg/kg ds	<=IW
Nikkel	< 3	<6	mg/kg ds	<=IW
Zink	< 20	<33	mg/kg ds	<=IW
PAK				
Naftaleen	< 0,01	<0,01	mg/kg ds	
Fenanthreen	< 0,01	<0,01	mg/kg ds	
Anthraceen	< 0,01	<0,01	mg/kg ds	
Fluorantheen	< 0,01	<0,01	mg/kg ds	
Benzo(a)anthraceen	< 0,01	<0,01	mg/kg ds	
Chryseen	< 0,01	<0,01	mg/kg ds	
Benzo(k)fluorantheen	< 0,01	<0,01	mg/kg ds	
Benzo(a)pyreen	< 0,01	<0,01	mg/kg ds	
Benzo(g,h,i)peryleen	< 0,01	<0,01	mg/kg ds	
Indeno-(1,2,3-c,d)pyreen	< 0,01	<0,01	mg/kg ds	
PAK 10 VROM	0,07	<0,07	mg/kg ds	<=IW
GECHLOREERDE KOOLWATERSTOFFEN				
PCB 101	< 1	<4	µg/kg ds	
PCB 118	< 1	<4	µg/kg ds	
PCB 138	< 1	<4	µg/kg ds	
PCB 153	< 1	<4	µg/kg ds	
PCB 180	< 1	<4	µg/kg ds	
PCB 28	< 1	<4	µg/kg ds	
PCB 52	< 1	<4	µg/kg ds	
PCB (som 7)	4,9	<24,5	µg/kg ds	<=IW
OVERIGE (ORGANISCHE) VERBINDINGEN				
Minerale olie C10 - C12	< 5	18	mg/kg ds	-- (5)
Minerale olie C12 - C22	< 5	18	mg/kg ds	-- (5)
Minerale olie C22 - C30	< 5	18	mg/kg ds	-- (5)
Minerale olie C30 - C40	< 5	18	mg/kg ds	-- (5)
Minerale olie C10 - C40	< 20	<70	mg/kg ds	<=IW
OVERIG				
Droge stof	79,8	79,8	% ds	-- (5)
Lutum	2,2		%	
Organische stof (humus)	0,7		% ds	

Tabel 121: Samenstelling en toetsing Beoordeling aan de interventiewaarde bodemkwaliteit (landbodem) (T.130)

Monstercode	V232-og02			
Certificaatcode	13640298			
Datum	17-3-2022			
Traject (cm-mv)	40-90			
Humus (% ds)	72,9			
Lutum (% ds)	21			
Datum van toetsing	4-6-2024			
Bodemklasse monster				Voldoet aan Interventiewaarde
Monstermelding 1				

Monstercode	V232-og02			
Certificaatcode	13640298			
Datum	17-3-2022			
Traject (cm-mv)	40-90			
Humus (% ds)	72,9			
Lutum (% ds)	21			
Datum van toetsing	4-6-2024			
Bodemklasse monster				Voldoet aan Interventiewaarde
Monstermelding 2				
Monstermelding 3				
	Meetw	GSSD		T130
METALEN				
Barium	34	39	mg/kg ds	-- (5)
Cadmium	0,24	0,09	mg/kg ds	<=IW
Kobalt	< 1,5	<1,2	mg/kg ds	<=IW
Koper	7,4	3,7	mg/kg ds	<=IW
Kwik	0,09	0,07	mg/kg ds	<=IW
Lood	< 10	<4	mg/kg ds	<=IW
Molybdeen	0,72	0,72	mg/kg ds	<=IW
Nikkel	8,6	9,7	mg/kg ds	<=IW
Zink	< 20	<9	mg/kg ds	<=IW
PAK				
Naftaleen	< 0,04	<0,01	mg/kg ds	
Fenanthreen	0,04	0,01	mg/kg ds	
Anthraceen	< 0,03	<0,01	mg/kg ds	
Fluorantheen	0,08	0,03	mg/kg ds	
Benzo(a)anthraceen	< 0,04	<0,01	mg/kg ds	
Chryseen	0,06	0,02	mg/kg ds	
Benzo(k)fluorantheen	< 0,03	<0,01	mg/kg ds	
Benzo(a)pyreen	< 0,03	<0,01	mg/kg ds	
Benzo(g,h,i)peryleen	0,09	0,03	mg/kg ds	
Indeno-(1,2,3-c,d)pyreen	0,07	0,02	mg/kg ds	
PAK 10 VROM	0,459	0,153	mg/kg ds	<=IW
GECHLOREERDE KOOLWATERSTOFFEN				
PCB 101	4,9	1,6	µg/kg ds	
PCB 118	5,3	1,8	µg/kg ds	
PCB 138	5,6	1,9	µg/kg ds	
PCB 153	4,4	1,5	µg/kg ds	
PCB 180	< 2,2	0,5	µg/kg ds	
PCB 28	4,4	1,5	µg/kg ds	
PCB 52	4,1	1,4	µg/kg ds	
PCB (som 7)	30,24	10,08	µg/kg ds	<=IW
OVERIGE (ORGANISCHE) VERBINDINGEN				
Minerale olie C10 - C12	< 5	1	mg/kg ds	-- (5)
Minerale olie C12 - C22	6	2	mg/kg ds	-- (5)
Minerale olie C22 - C30	81	27	mg/kg ds	-- (5)
Minerale olie C30 - C40	33	11	mg/kg ds	-- (5)
Minerale olie C10 - C40	120	40	mg/kg ds	<=IW
OVERIG				
Droge stof	14,4	14,4	% ds	-- (5)
Lutum	21		%	
Organische stof (humus)	72,9		% ds	

Tabel 122: Samenstelling en toetsing Beoordeling aan de interventiewaarde bodemkwaliteit (landbodem) (T.130)

Monstercode	V292-bg01			
Certificaatcode	13776001			
Datum	23-11-2022			
Traject (cm-mv)	0-40			
Humus (% ds)	4,6			
Lutum (% ds)	5,4			
Datum van toetsing	4-6-2024			
Bodemklasse monster				Voldoet aan Interventiewaarde
Monstermelding 1				
Monstermelding 2				
Monstermelding 3				
	Meetw	GSSD		T130
METALEN				
Barium	< 20	<38	mg/kg ds	-- (5)
Cadmium	0,36	0,53	mg/kg ds	<=IW
Kobalt	< 1,5	<2,7	mg/kg ds	<=IW
Koper	13	22	mg/kg ds	<=IW
Kwik	0,06	0,08	mg/kg ds	<=IW
Lood	17	24	mg/kg ds	<=IW
Molybdeen	< 0,5	<0,4	mg/kg ds	<=IW
Nikkel	3,6	8,2	mg/kg ds	<=IW
Zink	31	59	mg/kg ds	<=IW
PAK				
Naftaleen	< 0,01	<0,01	mg/kg ds	
Fenanthreen	< 0,01	<0,01	mg/kg ds	
Anthraceen	< 0,01	<0,01	mg/kg ds	
Fluorantheen	< 0,01	<0,01	mg/kg ds	
Benzo(a)anthraceen	< 0,01	<0,01	mg/kg ds	
Chryseen	< 0,01	<0,01	mg/kg ds	
Benzo(k)fluorantheen	< 0,01	<0,01	mg/kg ds	
Benzo(a)pyreen	< 0,01	<0,01	mg/kg ds	
Benzo(g,h,i)peryleen	< 0,01	<0,01	mg/kg ds	
Indeno-(1,2,3-c,d)pyreen	< 0,01	<0,01	mg/kg ds	
PAK 10 VROM	0,07	<0,07	mg/kg ds	<=IW
GECHLOREERDE KOOLWATERSTOFFEN				
PCB 101	< 1	<2	µg/kg ds	
PCB 118	< 1	<2	µg/kg ds	
PCB 138	< 1	<2	µg/kg ds	
PCB 153	< 1	<2	µg/kg ds	
PCB 180	< 1	<2	µg/kg ds	
PCB 28	< 1	<2	µg/kg ds	
PCB 52	< 1	<2	µg/kg ds	
PCB (som 7)	4,9	<10,7	µg/kg ds	<=IW
OVERIGE (ORGANISCHE) VERBINDINGEN				
Minerale olie C10 - C12	< 5	8	mg/kg ds	-- (5)
Minerale olie C12 - C22	< 5	8	mg/kg ds	-- (5)
Minerale olie C22 - C30	5	11	mg/kg ds	-- (5)
Minerale olie C30 - C40	5	11	mg/kg ds	-- (5)
Minerale olie C10 - C40	< 20	<30	mg/kg ds	<=IW
OVERIG				
Droge stof	83,2	83,2	% ds	-- (5)
Lutum	5,4		%	
Organische stof (humus)	4,6		% ds	

Tabel 123: Samenstelling en toetsing Beoordeling aan de interventiewaarde bodemkwaliteit (landbodem) (T.130)

Monstercode	V292-og01			
Certificaatcode	13776001			
Datum	23-11-2022			
Traject (cm-mv)	40-120			
Humus (% ds)	0,5			
Lutum (% ds)	2			
Datum van toetsing	4-6-2024			
Bodemklasse monster				Voldoet aan Interventiewaarde
Monstermelding 1				
Monstermelding 2				
Monstermelding 3				
	Meetw	GSSD		T130
METALEN				
Barium	< 20	<54	mg/kg ds	-- (5)
Cadmium	< 0,2	<0,2	mg/kg ds	<=IW
Kobalt	< 1,5	<3,7	mg/kg ds	<=IW
Koper	< 5	<7	mg/kg ds	<=IW
Kwik	< 0,05	<0,05	mg/kg ds	<=IW
Lood	< 10	<11	mg/kg ds	<=IW
Molybdeen	< 0,5	<0,4	mg/kg ds	<=IW
Nikkel	< 3	<6	mg/kg ds	<=IW
Zink	< 20	<33	mg/kg ds	<=IW
PAK				
Naftaleen	< 0,01	<0,01	mg/kg ds	
Fenanthreen	< 0,01	<0,01	mg/kg ds	
Anthraceen	< 0,01	<0,01	mg/kg ds	
Fluorantheen	< 0,01	<0,01	mg/kg ds	
Benzo(a)anthraceen	< 0,01	<0,01	mg/kg ds	
Chryseen	< 0,01	<0,01	mg/kg ds	
Benzo(k)fluorantheen	< 0,01	<0,01	mg/kg ds	
Benzo(a)pyreen	< 0,01	<0,01	mg/kg ds	
Benzo(g,h,i)peryleen	< 0,01	<0,01	mg/kg ds	
Indeno-(1,2,3-c,d)pyreen	< 0,01	<0,01	mg/kg ds	
PAK 10 VROM	0,07	<0,07	mg/kg ds	<=IW
GECHLOREERDE KOOLWATERSTOFFEN				
PCB 101	< 1	<4	µg/kg ds	
PCB 118	< 1	<4	µg/kg ds	
PCB 138	< 1	<4	µg/kg ds	
PCB 153	< 1	<4	µg/kg ds	
PCB 180	< 1	<4	µg/kg ds	
PCB 28	< 1	<4	µg/kg ds	
PCB 52	< 1	<4	µg/kg ds	
PCB (som 7)	4,9	<24,5	µg/kg ds	<=IW
OVERIGE (ORGANISCHE) VERBINDINGEN				
Minerale olie C10 - C12	< 5	18	mg/kg ds	-- (5)
Minerale olie C12 - C22	< 5	18	mg/kg ds	-- (5)
Minerale olie C22 - C30	< 5	18	mg/kg ds	-- (5)
Minerale olie C30 - C40	< 5	18	mg/kg ds	-- (5)
Minerale olie C10 - C40	< 20	<70	mg/kg ds	<=IW
OVERIG				
Droge stof	90,0	90,0	% ds	-- (5)
Lutum	< 2		%	
Organische stof (humus)	0,5		% ds	

Tabel 124: Samenstelling en toetsing Beoordeling aan de interventiewaarde bodemkwaliteit (landbodem) (T.130)

Monstercode	V301-bg01			
Certificaatcode	13707758			
Datum	18-7-2022			
Traject (cm-mv)	0-50			
Humus (% ds)	3,9			
Lutum (% ds)	2,3			
Datum van toetsing	4-6-2024			
Bodemklasse monster				Voldoet aan Interventiewaarde
Monstermelding 1				
Monstermelding 2				
Monstermelding 3				
	Meetw	GSSD		T130
METALEN				
Barium	< 20	<52	mg/kg ds	-- (5)
Cadmium	0,31	0,49	mg/kg ds	<=IW
Kobalt	< 1,5	<3,6	mg/kg ds	<=IW
Koper	17	33	mg/kg ds	<=IW
Kwik	< 0,05	<0,05	mg/kg ds	<=IW
Lood	12	18	mg/kg ds	<=IW
Molybdeen	< 0,5	<0,4	mg/kg ds	<=IW
Nikkel	< 3	<6	mg/kg ds	<=IW
Zink	35	78	mg/kg ds	<=IW
PAK				
Naftaleen	< 0,01	<0,01	mg/kg ds	
Fenanthreen	< 0,01	<0,01	mg/kg ds	
Anthraceen	< 0,01	<0,01	mg/kg ds	
Fluorantheen	0,01	0,01	mg/kg ds	
Benzo(a)anthraceen	< 0,01	<0,01	mg/kg ds	
Chryseen	< 0,01	<0,01	mg/kg ds	
Benzo(k)fluorantheen	< 0,01	<0,01	mg/kg ds	
Benzo(a)pyreen	< 0,01	<0,01	mg/kg ds	
Benzo(g,h,i)peryleen	< 0,01	<0,01	mg/kg ds	
Indeno-(1,2,3-c,d)pyreen	0,01	0,01	mg/kg ds	
PAK 10 VROM	0,076	0,076	mg/kg ds	<=IW
GECHLOREERDE KOOLWATERSTOFFEN				
PCB 101	< 1	<2	µg/kg ds	
PCB 118	< 1	<2	µg/kg ds	
PCB 138	< 1	<2	µg/kg ds	
PCB 153	< 1	<2	µg/kg ds	
PCB 180	< 1	<2	µg/kg ds	
PCB 28	< 1	<2	µg/kg ds	
PCB 52	< 1	<2	µg/kg ds	
PCB (som 7)	4,9	<12,6	µg/kg ds	<=IW
OVERIGE (ORGANISCHE) VERBINDINGEN				
Minerale olie C10 - C12	< 5	9	mg/kg ds	-- (5)
Minerale olie C12 - C22	< 5	9	mg/kg ds	-- (5)
Minerale olie C22 - C30	7	18	mg/kg ds	-- (5)
Minerale olie C30 - C40	< 5	9	mg/kg ds	-- (5)
Minerale olie C10 - C40	< 20	<36	mg/kg ds	<=IW
OVERIG				
Droge stof	87,7	87,7	% ds	-- (5)
Lutum	2,3		%	
Organische stof (humus)	3,9		% ds	

Tabel 125: Samenstelling en toetsing Beoordeling aan de interventiewaarde bodemkwaliteit (landbodem) (T.130)

Monstercode	V301-og01			
Certificaatcode	13707758			
Datum	18-7-2022			
Traject (cm-mv)	30-130			
Humus (% ds)	0,5			
Lutum (% ds)	2			
Datum van toetsing	4-6-2024			
Bodemklasse monster				Voldoet aan Interventiewaarde
Monstermelding 1				
Monstermelding 2				
Monstermelding 3				
	Meetw	GSSD		T130
METALEN				
Barium	< 20	<54	mg/kg ds	-- (5)
Cadmium	< 0,2	<0,2	mg/kg ds	<=IW
Kobalt	< 1,5	<3,7	mg/kg ds	<=IW
Koper	< 5	<7	mg/kg ds	<=IW
Kwik	< 0,05	<0,05	mg/kg ds	<=IW
Lood	< 10	<11	mg/kg ds	<=IW
Molybdeen	< 0,5	<0,4	mg/kg ds	<=IW
Nikkel	< 3	<6	mg/kg ds	<=IW
Zink	< 20	<33	mg/kg ds	<=IW
PAK				
Naftaleen	< 0,01	<0,01	mg/kg ds	
Fenanthreen	< 0,01	<0,01	mg/kg ds	
Anthraceen	< 0,01	<0,01	mg/kg ds	
Fluorantheen	< 0,01	<0,01	mg/kg ds	
Benzo(a)anthraceen	< 0,01	<0,01	mg/kg ds	
Chryseen	< 0,01	<0,01	mg/kg ds	
Benzo(k)fluorantheen	< 0,01	<0,01	mg/kg ds	
Benzo(a)pyreen	< 0,01	<0,01	mg/kg ds	
Benzo(g,h,i)peryleen	< 0,01	<0,01	mg/kg ds	
Indeno-(1,2,3-c,d)pyreen	< 0,01	<0,01	mg/kg ds	
PAK 10 VROM	0,07	<0,07	mg/kg ds	<=IW
GECHLOREERDE KOOLWATERSTOFFEN				
PCB 101	< 1	<4	µg/kg ds	
PCB 118	< 1	<4	µg/kg ds	
PCB 138	< 1	<4	µg/kg ds	
PCB 153	< 1	<4	µg/kg ds	
PCB 180	< 1	<4	µg/kg ds	
PCB 28	< 1	<4	µg/kg ds	
PCB 52	< 1	<4	µg/kg ds	
PCB (som 7)	4,9	<24,5	µg/kg ds	<=IW
OVERIGE (ORGANISCHE) VERBINDINGEN				
Minerale olie C10 - C12	< 5	18	mg/kg ds	-- (5)
Minerale olie C12 - C22	< 5	18	mg/kg ds	-- (5)
Minerale olie C22 - C30	< 5	18	mg/kg ds	-- (5)
Minerale olie C30 - C40	< 5	18	mg/kg ds	-- (5)
Minerale olie C10 - C40	< 20	<70	mg/kg ds	<=IW
OVERIG				
Droge stof	88,7	88,7	% ds	-- (5)
Lutum	< 2		%	
Organische stof (humus)	< 0,5		% ds	

Tabel 126: Samenstelling en toetsing Beoordeling aan de interventiewaarde bodemkwaliteit (landbodem) (T.130)

Monstercode	V5552-MBG			
Certificaatcode	13789506			
Datum	12-12-2022			
Traject (cm-mv)	0-50			
Humus (% ds)	3,2			
Lutum (% ds)	2			
Datum van toetsing	4-6-2024			
Bodemklasse monster				Voldoet aan Interventiewaarde
Monstermelding 1				
Monstermelding 2				
Monstermelding 3				
	Meetw	GSSD		T130
METALEN				
Barium	< 20	<54	mg/kg ds	-- (5)
Cadmium	< 0,2	<0,2	mg/kg ds	<=IW
Kobalt	< 1,5	<3,7	mg/kg ds	<=IW
Koper	< 5	<7	mg/kg ds	<=IW
Kwik	< 0,05	<0,05	mg/kg ds	<=IW
Lood	< 10	<11	mg/kg ds	<=IW
Molybdeen	< 0,5	<0,4	mg/kg ds	<=IW
Nikkel	< 3	<6	mg/kg ds	<=IW
Zink	< 20	<32	mg/kg ds	<=IW
PAK				
Naftaleen	< 0,01	<0,01	mg/kg ds	
Fenanthreen	< 0,01	<0,01	mg/kg ds	
Anthraceen	< 0,01	<0,01	mg/kg ds	
Fluorantheen	0,02	0,02	mg/kg ds	
Benzo(a)anthraceen	< 0,01	<0,01	mg/kg ds	
Chryseen	0,01	0,01	mg/kg ds	
Benzo(k)fluorantheen	< 0,01	<0,01	mg/kg ds	
Benzo(a)pyreen	< 0,01	<0,01	mg/kg ds	
Benzo(g,h,i)peryleen	< 0,01	<0,01	mg/kg ds	
Indeno-(1,2,3-c,d)pyreen	< 0,01	<0,01	mg/kg ds	
PAK 10 VROM	0,086	0,086	mg/kg ds	<=IW
GECHLOREERDE KOOLWATERSTOFFEN				
PCB 101	< 1	<2	µg/kg ds	
PCB 118	< 1	<2	µg/kg ds	
PCB 138	< 1	<2	µg/kg ds	
PCB 153	< 1	<2	µg/kg ds	
PCB 180	< 1	<2	µg/kg ds	
PCB 28	< 1	<2	µg/kg ds	
PCB 52	< 1	<2	µg/kg ds	
PCB (som 7)	4,9	<15,3	µg/kg ds	<=IW
OVERIGE (ORGANISCHE) VERBINDINGEN				
Minerale olie C10 - C12	< 5	11	mg/kg ds	-- (5)
Minerale olie C12 - C22	< 5	11	mg/kg ds	-- (5)
Minerale olie C22 - C30	6	19	mg/kg ds	-- (5)
Minerale olie C30 - C40	< 5	11	mg/kg ds	-- (5)
Minerale olie C10 - C40	< 20	<44	mg/kg ds	<=IW
OVERIG				
Droge stof	92,6	92,6	% ds	-- (5)
Lutum	< 2		%	
Organische stof (humus)	3,2		% ds	

Tabel 127: Samenstelling en toetsing Beoordeling aan de interventiewaarde bodemkwaliteit (landbodem) (T.130)

Monstercode	V5552-MOG			
Certificaatcode	13789506			
Datum	12-12-2022			
Traject (cm-mv)	140-175			
Humus (% ds)	0,3			
Lutum (% ds)	2,8			
Datum van toetsing	4-6-2024			
Bodemklasse monster				Voldoet aan Interventiewaarde
Monstermelding 1				
Monstermelding 2				
Monstermelding 3				
	Meetw	GSSD		T130
METALEN				
Barium	< 20	<49	mg/kg ds	-- (5)
Cadmium	< 0,2	<0,2	mg/kg ds	<=IW
Kobalt	< 1,5	<3,4	mg/kg ds	<=IW
Koper	< 5	<7	mg/kg ds	<=IW
Kwik	< 0,05	<0,05	mg/kg ds	<=IW
Lood	< 10	<11	mg/kg ds	<=IW
Molybdeen	< 0,5	<0,4	mg/kg ds	<=IW
Nikkel	< 3	<6	mg/kg ds	<=IW
Zink	< 20	<32	mg/kg ds	<=IW
PAK				
Naftaleen	< 0,01	<0,01	mg/kg ds	
Fenanthreen	< 0,01	<0,01	mg/kg ds	
Anthraceen	< 0,01	<0,01	mg/kg ds	
Fluorantheen	< 0,01	<0,01	mg/kg ds	
Benzo(a)anthraceen	< 0,01	<0,01	mg/kg ds	
Chryseen	< 0,01	<0,01	mg/kg ds	
Benzo(k)fluorantheen	< 0,01	<0,01	mg/kg ds	
Benzo(a)pyreen	< 0,01	<0,01	mg/kg ds	
Benzo(g,h,i)peryleen	< 0,01	<0,01	mg/kg ds	
Indeno-(1,2,3-c,d)pyreen	< 0,01	<0,01	mg/kg ds	
PAK 10 VROM	0,07	<0,07	mg/kg ds	<=IW
GECHLOREERDE KOOLWATERSTOFFEN				
PCB 101	< 1	<4	µg/kg ds	
PCB 118	< 1	<4	µg/kg ds	
PCB 138	< 1	<4	µg/kg ds	
PCB 153	< 1	<4	µg/kg ds	
PCB 180	< 1	<4	µg/kg ds	
PCB 28	< 1	<4	µg/kg ds	
PCB 52	< 1	<4	µg/kg ds	
PCB (som 7)	4,9	<24,5	µg/kg ds	<=IW
OVERIGE (ORGANISCHE) VERBINDINGEN				
Minerale olie C10 - C12	< 5	18	mg/kg ds	-- (5)
Minerale olie C12 - C22	< 5	18	mg/kg ds	-- (5)
Minerale olie C22 - C30	< 5	18	mg/kg ds	-- (5)
Minerale olie C30 - C40	< 5	18	mg/kg ds	-- (5)
Minerale olie C10 - C40	< 20	<70	mg/kg ds	<=IW
OVERIG				
Droge stof	95,6	95,6	% ds	-- (5)
Lutum	2,8		%	
Organische stof (humus)	0,3		% ds	

Legenda

--	: Geen toetsnorm aanwezig
<	: kleiner dan de detectielimiet
<=IW	: Kleiner of gelijk aan Interventiewaarde
>IW	: Groter dan Interventiewaarde
41	: Verhoogde rapportagegrens geconstateerd door BoToVa service
5	: IW ontbreekt: zorgplicht van toepassing
#	: verhoogde rapportagegrens
GSSD	: Gestandaardiseerde meetwaarde

- Getoetst via de BoToVa service, versie 3.1.0 -

Normenblad
Toetskeuze: T.130: Beoordeling aan de interventiewaarde bodemkwaliteit (landbodem)

Analyse	Eenheid	I
METALEN		
cadmium	mg/kg	13
kobalt	mg/kg	190
koper	mg/kg	190
kwik	mg/kg	36
lood	mg/kg	530
molybdeen	mg/kg	190
nikkel	mg/kg	100
zink	mg/kg	720
POLYCYCLISCHE AROMATISCHE KOOLWATERSTOFFEN		
pak-totaal (10 van VROM) (0.7 factor)	mg/kg	40
POLYCHLOORBIFENYLEN (PCB)		
som PCB (7) (0.7 factor)	ug/kg	1000
MINERALE OLIE		
totaal olie C10 - C40	mg/kg	5000

*	= Indicatief niveau voor ernstige verontreiniging
I	= Interventiewaarde bodemkwaliteit

Tabel 1: Samenstellingwaarden en toetsing voor T101

Monstercode	L36-bg01			
Certificaatcode	13691406			
Datum	16-6-2022			
Traject (cm-mv)	40-80			
Humus (% ds)	1,7			
Lutum (% ds)	2			
Datum van toetsing	4-6-2024			
Bodemklasse monster				Klasse landbouw/natuur
Monstermelding 1				
Monstermelding 2				
Monstermelding 3				
	Meetw	GSSD		T101
METALEN				
Barium	< 20	<54	mg/kg ds	-- (6)
Cadmium	0,21	0,36	mg/kg ds	<LN
Kobalt	< 1,5	<3,7	mg/kg ds	<LN
Koper	9,7	20,1	mg/kg ds	<LN
Kwik	< 0,05	<0,05	mg/kg ds	<LN
Lood	< 10	<11	mg/kg ds	<LN
Molybdeen	< 0,5	<0,4	mg/kg ds	<LN
Nikkel	< 3	<6	mg/kg ds	<LN
Zink	31	74	mg/kg ds	<LN
PAK				
Naftaleen	< 0,01	<0,01	mg/kg ds	
Fenanthreen	< 0,01	<0,01	mg/kg ds	
Anthraceen	< 0,01	<0,01	mg/kg ds	
Fluorantheen	0,02	0,02	mg/kg ds	
Benzo(a)anthraceen	< 0,01	<0,01	mg/kg ds	
Chryseen	< 0,01	<0,01	mg/kg ds	
Benzo(k)fluorantheen	< 0,01	<0,01	mg/kg ds	
Benzo(a)pyreen	< 0,01	<0,01	mg/kg ds	
Benzo(g,h,i)peryleen	< 0,01	<0,01	mg/kg ds	
Indeno-(1,2,3-c,d)pyreen	< 0,01	<0,01	mg/kg ds	
PAK 10 VROM	0,083	0,083	mg/kg ds	<LN
GECHLOREERDE KOOLWATERSTOFFEN				
PCB 101	< 1	<4	µg/kg ds	
PCB 118	< 1	<4	µg/kg ds	
PCB 138	< 1	<4	µg/kg ds	
PCB 153	< 1	<4	µg/kg ds	
PCB 180	< 1	<4	µg/kg ds	
PCB 28	< 1	<4	µg/kg ds	
PCB 52	< 1	<4	µg/kg ds	
PCB (som 7)	4,9	<24,5	µg/kg ds	<LN
OVERIGE (ORGANISCHE) VERBINDINGEN				
Minerale olie C10 - C12	< 5	18	mg/kg ds	-- (6)
Minerale olie C12 - C22	< 5	18	mg/kg ds	-- (6)
Minerale olie C22 - C30	5	25	mg/kg ds	-- (6)
Minerale olie C30 - C40	< 5	18	mg/kg ds	-- (6)
Minerale olie C10 - C40	< 20	<70	mg/kg ds	<LN
OVERIG				
Droge stof	89,0	89,0	% ds	-- (6)
Lutum	< 2		%	
Organische stof (humus)	1,7		% ds	

Tabel 2: Samenstellingwaarden en toetsing voor T101

Monstercode	L36-bg02			
Certificaatcode	13691406			
Datum	16-6-2022			
Traject (cm-mv)	0-50			
Humus (% ds)	1,4			
Lutum (% ds)	2,3			
Datum van toetsing	4-6-2024			
Bodemklasse monster				Klasse landbouw/natuur
Monstermelding 1				
Monstermelding 2				
Monstermelding 3				
	Meetw	GSSD		T101
METALEN				
Barium	< 20	<52	mg/kg ds	-- (6)
Cadmium	0,23	0,39	mg/kg ds	<LN
Kobalt	< 1,5	<3,6	mg/kg ds	<LN
Koper	9,8	20,1	mg/kg ds	<LN
Kwik	< 0,05	<0,05	mg/kg ds	<LN
Lood	< 10	<11	mg/kg ds	<LN
Molybdeen	< 0,5	<0,4	mg/kg ds	<LN
Nikkel	< 3	<6	mg/kg ds	<LN
Zink	32	75	mg/kg ds	<LN
PAK				
Naftaleen	< 0,01	<0,01	mg/kg ds	
Fenanthreen	< 0,01	<0,01	mg/kg ds	
Anthraceen	< 0,01	<0,01	mg/kg ds	
Fluorantheen	0,01	0,01	mg/kg ds	
Benzo(a)anthraceen	< 0,01	<0,01	mg/kg ds	
Chryseen	< 0,01	<0,01	mg/kg ds	
Benzo(k)fluorantheen	< 0,01	<0,01	mg/kg ds	
Benzo(a)pyreen	< 0,01	<0,01	mg/kg ds	
Benzo(g,h,i)peryleen	< 0,01	<0,01	mg/kg ds	
Indeno-(1,2,3-c,d)pyreen	< 0,01	<0,01	mg/kg ds	
PAK 10 VROM	0,073	0,073	mg/kg ds	<LN
GECHLOREERDE KOOLWATERSTOFFEN				
PCB 101	< 1	<4	µg/kg ds	
PCB 118	< 1	<4	µg/kg ds	
PCB 138	< 1	<4	µg/kg ds	
PCB 153	< 1	<4	µg/kg ds	
PCB 180	< 1	<4	µg/kg ds	
PCB 28	< 1	<4	µg/kg ds	
PCB 52	< 1	<4	µg/kg ds	
PCB (som 7)	4,9	<24,5	µg/kg ds	<LN
OVERIGE (ORGANISCHE) VERBINDINGEN				
Minerale olie C10 - C12	< 5	18	mg/kg ds	-- (6)
Minerale olie C12 - C22	< 5	18	mg/kg ds	-- (6)
Minerale olie C22 - C30	< 5	18	mg/kg ds	-- (6)
Minerale olie C30 - C40	< 5	18	mg/kg ds	-- (6)
Minerale olie C10 - C40	< 20	<70	mg/kg ds	<LN
OVERIG				
Droge stof	89,5	89,5	% ds	-- (6)
Lutum	2,3		%	
Organische stof (humus)	1,4		% ds	

Tabel 3: Samenstellingwaarden en toetsing voor T101

Monstercode	L36-og01			
Certificaatcode	13691406			
Datum	16-6-2022			
Traject (cm-mv)	35-130			
Humus (% ds)	0,5			
Lutum (% ds)	2,5			
Datum van toetsing	4-6-2024			
Bodemklasse monster				Klasse landbouw/natuur
Monstermelding 1				
Monstermelding 2				
Monstermelding 3				
	Meetw	GSSD		T101
METALEN				
Barium	< 20	<51	mg/kg ds	-- (6)
Cadmium	< 0,2	<0,2	mg/kg ds	<LN
Kobalt	< 1,5	<3,5	mg/kg ds	<LN
Koper	< 5	<7	mg/kg ds	<LN
Kwik	< 0,05	<0,05	mg/kg ds	<LN
Lood	< 10	<11	mg/kg ds	<LN
Molybdeen	< 0,5	<0,4	mg/kg ds	<LN
Nikkel	< 3	<6	mg/kg ds	<LN
Zink	< 20	<32	mg/kg ds	<LN
PAK				
Naftaleen	< 0,01	<0,01	mg/kg ds	
Fenanthreen	< 0,01	<0,01	mg/kg ds	
Anthraceen	< 0,01	<0,01	mg/kg ds	
Fluorantheen	< 0,01	<0,01	mg/kg ds	
Benzo(a)anthraceen	< 0,01	<0,01	mg/kg ds	
Chryseen	< 0,01	<0,01	mg/kg ds	
Benzo(k)fluorantheen	< 0,01	<0,01	mg/kg ds	
Benzo(a)pyreen	< 0,01	<0,01	mg/kg ds	
Benzo(g,h,i)peryleen	< 0,01	<0,01	mg/kg ds	
Indeno-(1,2,3-c,d)pyreen	< 0,01	<0,01	mg/kg ds	
PAK 10 VROM	0,07	<0,07	mg/kg ds	<LN
GECHLOREERDE KOOLWATERSTOFFEN				
PCB 101	< 1	<4	µg/kg ds	
PCB 118	< 1	<4	µg/kg ds	
PCB 138	< 1	<4	µg/kg ds	
PCB 153	< 1	<4	µg/kg ds	
PCB 180	< 1	<4	µg/kg ds	
PCB 28	< 1	<4	µg/kg ds	
PCB 52	< 1	<4	µg/kg ds	
PCB (som 7)	4,9	<24,5	µg/kg ds	<LN
OVERIGE (ORGANISCHE) VERBINDINGEN				
Minerale olie C10 - C12	< 5	18	mg/kg ds	-- (6)
Minerale olie C12 - C22	< 5	18	mg/kg ds	-- (6)
Minerale olie C22 - C30	< 5	18	mg/kg ds	-- (6)
Minerale olie C30 - C40	< 5	18	mg/kg ds	-- (6)
Minerale olie C10 - C40	< 20	<70	mg/kg ds	<LN
OVERIG				
Droge stof	87,7	87,7	% ds	-- (6)
Lutum	2,5		%	
Organische stof (humus)	< 0,5		% ds	

Tabel 4: Samenstellingwaarden en toetsing voor T101

Monstercode	L53-mbg01			
Certificaatcode	13625700			
Datum	22-2-2022			
Traject (cm-mv)	0-40			
Humus (% ds)	4,3			
Lutum (% ds)	4,6			
Datum van toetsing	4-6-2024			
Bodemklasse monster				Klasse landbouw/natuur
Monstermelding 1				
Monstermelding 2				
Monstermelding 3				
	Meetw	GSSD		T101
METALEN				
Barium	< 20	<41	mg/kg ds	-- (6)
Cadmium	0,23	0,35	mg/kg ds	<LN
Kobalt	< 1,5	<2,9	mg/kg ds	<LN
Koper	10	18	mg/kg ds	<LN
Kwik	< 0,05	<0,05	mg/kg ds	<LN
Lood	11	16	mg/kg ds	<LN
Molybdeen	< 0,5	<0,4	mg/kg ds	<LN
Nikkel	< 3	<5	mg/kg ds	<LN
Zink	26	52	mg/kg ds	<LN
PAK				
Naftaleen	0,01	0,01	mg/kg ds	
Fenanthreen	0,01	0,01	mg/kg ds	
Anthraceen	< 0,01	<0,01	mg/kg ds	
Fluorantheen	0,02	0,02	mg/kg ds	
Benzo(a)anthraceen	0,01	0,01	mg/kg ds	
Chryseen	< 0,01	<0,01	mg/kg ds	
Benzo(k)fluorantheen	0,01	0,01	mg/kg ds	
Benzo(a)pyreen	0,01	0,01	mg/kg ds	
Benzo(g,h,i)peryleen	0,02	0,02	mg/kg ds	
Indeno-(1,2,3-c,d)pyreen	0,02	0,02	mg/kg ds	
PAK 10 VROM	0,124	0,124	mg/kg ds	<LN
GECHLOREERDE KOOLWATERSTOFFEN				
PCB 101	< 1	<2	µg/kg ds	
PCB 118	< 1	<2	µg/kg ds	
PCB 138	< 1	<2	µg/kg ds	
PCB 153	< 1	<2	µg/kg ds	
PCB 180	< 1	<2	µg/kg ds	
PCB 28	< 1	<2	µg/kg ds	
PCB 52	< 1	<2	µg/kg ds	
PCB (som 7)	4,9	<11,4	µg/kg ds	<LN
OVERIGE (ORGANISCHE) VERBINDINGEN				
Minerale olie C10 - C12	< 5	8	mg/kg ds	-- (6)
Minerale olie C12 - C22	< 5	8	mg/kg ds	-- (6)
Minerale olie C22 - C30	11	26	mg/kg ds	-- (6)
Minerale olie C30 - C40	11	26	mg/kg ds	-- (6)
Minerale olie C10 - C40	20	47	mg/kg ds	<LN
OVERIG				
Droge stof	76,6	76,6	% ds	-- (6)
Lutum	4,6		%	
Organische stof (humus)	4,3		% ds	

Tabel 5: Samenstellingwaarden en toetsing voor T101

Monstercode	L53-mog01			
Certificaatcode	13625700			
Datum	22-2-2022			
Traject (cm-mv)	50-130			
Humus (% ds)	0,7			
Lutum (% ds)	2,3			
Datum van toetsing	4-6-2024			
Bodemklasse monster				Klasse landbouw/natuur
Monstermelding 1				
Monstermelding 2				
Monstermelding 3				
	Meetw	GSSD		T101
METALEN				
Barium	< 20	<52	mg/kg ds	-- (6)
Cadmium	< 0,2	<0,2	mg/kg ds	<LN
Kobalt	< 1,5	<3,6	mg/kg ds	<LN
Koper	< 5	<7	mg/kg ds	<LN
Kwik	< 0,05	<0,05	mg/kg ds	<LN
Lood	< 10	<11	mg/kg ds	<LN
Molybdeen	< 0,5	<0,4	mg/kg ds	<LN
Nikkel	< 3	<6	mg/kg ds	<LN
Zink	< 20	<33	mg/kg ds	<LN
PAK				
Naftaleen	< 0,01	<0,01	mg/kg ds	
Fenanthreen	< 0,01	<0,01	mg/kg ds	
Anthraceen	< 0,01	<0,01	mg/kg ds	
Fluorantheen	< 0,01	<0,01	mg/kg ds	
Benzo(a)anthraceen	< 0,01	<0,01	mg/kg ds	
Chryseen	< 0,01	<0,01	mg/kg ds	
Benzo(k)fluorantheen	< 0,01	<0,01	mg/kg ds	
Benzo(a)pyreen	< 0,01	<0,01	mg/kg ds	
Benzo(g,h,i)peryleen	< 0,01	<0,01	mg/kg ds	
Indeno-(1,2,3-c,d)pyreen	< 0,01	<0,01	mg/kg ds	
PAK 10 VROM	0,07	<0,07	mg/kg ds	<LN
GECHLOREERDE KOOLWATERSTOFFEN				
PCB 101	< 1	<4	µg/kg ds	
PCB 118	< 1	<4	µg/kg ds	
PCB 138	< 1	<4	µg/kg ds	
PCB 153	< 1	<4	µg/kg ds	
PCB 180	< 1	<4	µg/kg ds	
PCB 28	< 1	<4	µg/kg ds	
PCB 52	< 1	<4	µg/kg ds	
PCB (som 7)	4,9	<24,5	µg/kg ds	<LN
OVERIGE (ORGANISCHE) VERBINDINGEN				
Minerale olie C10 - C12	< 5	18	mg/kg ds	-- (6)
Minerale olie C12 - C22	< 5	18	mg/kg ds	-- (6)
Minerale olie C22 - C30	< 5	18	mg/kg ds	-- (6)
Minerale olie C30 - C40	< 5	18	mg/kg ds	-- (6)
Minerale olie C10 - C40	< 20	<70	mg/kg ds	<LN
OVERIG				
Droge stof	79,2	79,2	% ds	-- (6)
Lutum	2,3		%	
Organische stof (humus)	0,7		% ds	

Tabel 6: Samenstellingwaarden en toetsing voor T101

Monstercode	L81-bg01			
Certificaatcode	13753312			
Datum	13-10-2022			
Traject (cm-mv)	0-50			
Humus (% ds)	2,5			
Lutum (% ds)	2			
Datum van toetsing	4-6-2024			
Bodemklasse monster				Klasse landbouw/natuur
Monstermelding 1				
Monstermelding 2				
Monstermelding 3				
	Meetw	GSSD		T101
METALEN				
Barium	< 20	<54	mg/kg ds	-- (6)
Cadmium	< 0,2	<0,2	mg/kg ds	<LN
Kobalt	< 1,5	<3,7	mg/kg ds	<LN
Koper	8,4	17,1	mg/kg ds	<LN
Kwik	0,05	0,07	mg/kg ds	<LN
Lood	< 10	<11	mg/kg ds	<LN
Molybdeen	< 0,5	<0,4	mg/kg ds	<LN
Nikkel	< 3	<6	mg/kg ds	<LN
Zink	23	54	mg/kg ds	<LN
PAK				
Naftaleen	< 0,01	<0,01	mg/kg ds	
Fenanthreen	< 0,01	<0,01	mg/kg ds	
Anthraceen	< 0,01	<0,01	mg/kg ds	
Fluorantheen	< 0,01	<0,01	mg/kg ds	
Benzo(a)anthraceen	< 0,01	<0,01	mg/kg ds	
Chryseen	< 0,01	<0,01	mg/kg ds	
Benzo(k)fluorantheen	< 0,01	<0,01	mg/kg ds	
Benzo(a)pyreen	< 0,01	<0,01	mg/kg ds	
Benzo(g,h,i)peryleen	< 0,01	<0,01	mg/kg ds	
Indeno-(1,2,3-c,d)pyreen	< 0,01	<0,01	mg/kg ds	
PAK 10 VROM	0,07	<0,07	mg/kg ds	<LN
GECHLOREERDE KOOLWATERSTOFFEN				
PCB 101	< 1	<3	µg/kg ds	
PCB 118	< 1	<3	µg/kg ds	
PCB 138	< 1	<3	µg/kg ds	
PCB 153	< 1	<3	µg/kg ds	
PCB 180	< 1	<3	µg/kg ds	
PCB 28	< 1	<3	µg/kg ds	
PCB 52	< 1	<3	µg/kg ds	
PCB (som 7)	4,9	<19,6	µg/kg ds	<LN
OVERIGE (ORGANISCHE) VERBINDINGEN				
Minerale olie C10 - C12	< 5	14	mg/kg ds	-- (6)
Minerale olie C12 - C22	< 5	14	mg/kg ds	-- (6)
Minerale olie C22 - C30	< 5	14	mg/kg ds	-- (6)
Minerale olie C30 - C40	< 5	14	mg/kg ds	-- (6)
Minerale olie C10 - C40	< 20	<56	mg/kg ds	<LN
OVERIG				
Droge stof	89,4	89,4	% ds	-- (6)
Lutum	< 2		%	
Organische stof (humus)	2,5		% ds	

Tabel 7: Samenstellingwaarden en toetsing voor T101

Monstercode	L81-og01			
Certificaatcode	13753312			
Datum	13-10-2022			
Traject (cm-mv)	50-120			
Humus (% ds)	0,3			
Lutum (% ds)	2,1			
Datum van toetsing	4-6-2024			
Bodemklasse monster				Klasse landbouw/natuur
Monstermelding 1				
Monstermelding 2				
Monstermelding 3				
	Meetw	GSSD		T101
METALEN				
Barium	< 20	<54	mg/kg ds	-- (6)
Cadmium	< 0,2	<0,2	mg/kg ds	<LN
Kobalt	< 1,5	<3,7	mg/kg ds	<LN
Koper	< 5	<7	mg/kg ds	<LN
Kwik	< 0,05	<0,05	mg/kg ds	<LN
Lood	< 10	<11	mg/kg ds	<LN
Molybdeen	< 0,5	<0,4	mg/kg ds	<LN
Nikkel	< 3	<6	mg/kg ds	<LN
Zink	< 20	<33	mg/kg ds	<LN
PAK				
Naftaleen	< 0,01	<0,01	mg/kg ds	
Fenanthreen	< 0,01	<0,01	mg/kg ds	
Anthraceen	< 0,01	<0,01	mg/kg ds	
Fluorantheen	< 0,01	<0,01	mg/kg ds	
Benzo(a)anthraceen	< 0,01	<0,01	mg/kg ds	
Chryseen	< 0,01	<0,01	mg/kg ds	
Benzo(k)fluorantheen	< 0,01	<0,01	mg/kg ds	
Benzo(a)pyreen	< 0,01	<0,01	mg/kg ds	
Benzo(g,h,i)peryleen	< 0,01	<0,01	mg/kg ds	
Indeno-(1,2,3-c,d)pyreen	< 0,01	<0,01	mg/kg ds	
PAK 10 VROM	0,07	<0,07	mg/kg ds	<LN
GECHLOREERDE KOOLWATERSTOFFEN				
PCB 101	< 1	<4	µg/kg ds	
PCB 118	< 1	<4	µg/kg ds	
PCB 138	< 1	<4	µg/kg ds	
PCB 153	< 1	<4	µg/kg ds	
PCB 180	< 1	<4	µg/kg ds	
PCB 28	< 1	<4	µg/kg ds	
PCB 52	< 1	<4	µg/kg ds	
PCB (som 7)	4,9	<24,5	µg/kg ds	<LN
OVERIGE (ORGANISCHE) VERBINDINGEN				
Minerale olie C10 - C12	< 5	18	mg/kg ds	-- (6)
Minerale olie C12 - C22	< 5	18	mg/kg ds	-- (6)
Minerale olie C22 - C30	< 5	18	mg/kg ds	-- (6)
Minerale olie C30 - C40	< 5	18	mg/kg ds	-- (6)
Minerale olie C10 - C40	< 20	<70	mg/kg ds	<LN
OVERIG				
Droge stof	91,5	91,5	% ds	-- (6)
Lutum	2,1		%	
Organische stof (humus)	0,3		% ds	

Tabel 8: Samenstellingwaarden en toetsing voor T101

Monstercode	L238-mbg01			
Certificaatcode	13625549			
Datum	21-2-2022			
Traject (cm-mv)	0-30			
Humus (% ds)	3,4			
Lutum (% ds)	2			
Datum van toetsing	4-6-2024			
Bodemklasse monster				Klasse landbouw/natuur
Monstermelding 1				
Monstermelding 2				
Monstermelding 3				
	Meetw	GSSD		T101
METALEN				
Barium	< 20	<54	mg/kg ds	-- (6)
Cadmium	0,27	0,44	mg/kg ds	<LN
Kobalt	< 1,5	<3,7	mg/kg ds	<LN
Koper	19	38	mg/kg ds	<LN
Kwik	< 0,05	<0,05	mg/kg ds	<LN
Lood	11	17	mg/kg ds	<LN
Molybdeen	< 0,5	<0,4	mg/kg ds	<LN
Nikkel	< 3	<6	mg/kg ds	<LN
Zink	49	112	mg/kg ds	<LN
PAK				
Naftaleen	< 0,01	<0,01	mg/kg ds	
Fenanthreen	< 0,01	<0,01	mg/kg ds	
Anthraceen	< 0,01	<0,01	mg/kg ds	
Fluorantheen	0,01	0,01	mg/kg ds	
Benzo(a)anthraceen	< 0,01	<0,01	mg/kg ds	
Chryseen	< 0,01	<0,01	mg/kg ds	
Benzo(k)fluorantheen	< 0,01	<0,01	mg/kg ds	
Benzo(a)pyreen	< 0,01	<0,01	mg/kg ds	
Benzo(g,h,i)peryleen	< 0,01	<0,01	mg/kg ds	
Indeno-(1,2,3-c,d)pyreen	< 0,01	<0,01	mg/kg ds	
PAK 10 VROM	0,073	0,073	mg/kg ds	<LN
GECHLOREERDE KOOLWATERSTOFFEN				
PCB 101	< 1	<2	µg/kg ds	
PCB 118	< 1	<2	µg/kg ds	
PCB 138	< 1	<2	µg/kg ds	
PCB 153	< 1	<2	µg/kg ds	
PCB 180	< 1	<2	µg/kg ds	
PCB 28	< 1	<2	µg/kg ds	
PCB 52	< 1	<2	µg/kg ds	
PCB (som 7)	4,9	<14,4	µg/kg ds	<LN
OVERIGE (ORGANISCHE) VERBINDINGEN				
Minerale olie C10 - C12	< 5	10	mg/kg ds	-- (6)
Minerale olie C12 - C22	< 5	10	mg/kg ds	-- (6)
Minerale olie C22 - C30	< 5	10	mg/kg ds	-- (6)
Minerale olie C30 - C40	< 5	10	mg/kg ds	-- (6)
Minerale olie C10 - C40	< 20	<41	mg/kg ds	<LN
OVERIG				
Droge stof	80,2	80,2	% ds	-- (6)
Lutum	< 2		%	
Organische stof (humus)	3,4		% ds	

Tabel 9: Samenstellingwaarden en toetsing voor T101

Monstercode	L238-mbg02			
Certificaatcode	13625549			
Datum	21-2-2022			
Traject (cm-mv)	0-40			
Humus (% ds)	4,6			
Lutum (% ds)	2			
Datum van toetsing	4-6-2024			
Bodemklasse monster				Klasse landbouw/natuur
Monstermelding 1				
Monstermelding 2				
Monstermelding 3				
	Meetw	GSSD		T101
METALEN				
Barium	< 20	<54	mg/kg ds	-- (6)
Cadmium	0,27	0,42	mg/kg ds	<LN
Kobalt	< 1,5	<3,7	mg/kg ds	<LN
Koper	24	46	mg/kg ds	*WO*
Kwik	< 0,05	<0,05	mg/kg ds	<LN
Lood	10	15	mg/kg ds	<LN
Molybdeen	< 0,5	<0,4	mg/kg ds	<LN
Nikkel	< 3	<6	mg/kg ds	<LN
Zink	66	147	mg/kg ds	*WO*
PAK				
Naftaleen	< 0,01	<0,01	mg/kg ds	
Fenanthreen	< 0,01	<0,01	mg/kg ds	
Anthraceen	< 0,01	<0,01	mg/kg ds	
Fluorantheen	< 0,01	<0,01	mg/kg ds	
Benzo(a)anthraceen	< 0,01	<0,01	mg/kg ds	
Chryseen	< 0,01	<0,01	mg/kg ds	
Benzo(k)fluorantheen	0,01	0,01	mg/kg ds	
Benzo(a)pyreen	< 0,01	<0,01	mg/kg ds	
Benzo(g,h,i)peryleen	0,01	0,01	mg/kg ds	
Indeno-(1,2,3-c,d)pyreen	0,01	0,01	mg/kg ds	
PAK 10 VROM	0,079	0,079	mg/kg ds	<LN
GECHLOREERDE KOOLWATERSTOFFEN				
PCB 101	< 1	<2	µg/kg ds	
PCB 118	< 1	<2	µg/kg ds	
PCB 138	< 1	<2	µg/kg ds	
PCB 153	< 1	<2	µg/kg ds	
PCB 180	< 1	<2	µg/kg ds	
PCB 28	< 1	<2	µg/kg ds	
PCB 52	< 1	<2	µg/kg ds	
PCB (som 7)	4,9	<10,7	µg/kg ds	<LN
OVERIGE (ORGANISCHE) VERBINDINGEN				
Minerale olie C10 - C12	< 5	8	mg/kg ds	-- (6)
Minerale olie C12 - C22	< 5	8	mg/kg ds	-- (6)
Minerale olie C22 - C30	< 5	8	mg/kg ds	-- (6)
Minerale olie C30 - C40	< 5	8	mg/kg ds	-- (6)
Minerale olie C10 - C40	< 20	<30	mg/kg ds	<LN
OVERIG				
Droge stof	73,7	73,7	% ds	-- (6)
Lutum	< 2		%	
Organische stof (humus)	4,6		% ds	

Tabel 10: Samenstellingwaarden en toetsing voor T101

Monstercode	L238-mog01			
Certificaatcode	13625549			
Datum	21-2-2022			
Traject (cm-mv)	60-130			
Humus (% ds)	0,5			
Lutum (% ds)	3,2			
Datum van toetsing	4-6-2024			
Bodemklasse monster				Klasse landbouw/natuur
Monstermelding 1				
Monstermelding 2				
Monstermelding 3				
	Meetw	GSSD		T101
METALEN				
Barium	< 20	<47	mg/kg ds	-- (6)
Cadmium	< 0,2	<0,2	mg/kg ds	<LN
Kobalt	< 1,5	<3,3	mg/kg ds	<LN
Koper	< 5	<7	mg/kg ds	<LN
Kwik	< 0,05	<0,05	mg/kg ds	<LN
Lood	< 10	<11	mg/kg ds	<LN
Molybdeen	< 0,5	<0,4	mg/kg ds	<LN
Nikkel	< 3	<6	mg/kg ds	<LN
Zink	< 20	<31	mg/kg ds	<LN
PAK				
Naftaleen	< 0,01	<0,01	mg/kg ds	
Fenanthreen	< 0,01	<0,01	mg/kg ds	
Anthraceen	< 0,01	<0,01	mg/kg ds	
Fluorantheen	< 0,01	<0,01	mg/kg ds	
Benzo(a)anthraceen	< 0,01	<0,01	mg/kg ds	
Chryseen	< 0,01	<0,01	mg/kg ds	
Benzo(k)fluorantheen	< 0,01	<0,01	mg/kg ds	
Benzo(a)pyreen	< 0,01	<0,01	mg/kg ds	
Benzo(g,h,i)peryleen	< 0,01	<0,01	mg/kg ds	
Indeno-(1,2,3-c,d)pyreen	< 0,01	<0,01	mg/kg ds	
PAK 10 VROM	0,07	<0,07	mg/kg ds	<LN
GECHLOREERDE KOOLWATERSTOFFEN				
PCB 101	< 1	<4	µg/kg ds	
PCB 118	< 1	<4	µg/kg ds	
PCB 138	< 1	<4	µg/kg ds	
PCB 153	< 1	<4	µg/kg ds	
PCB 180	< 1	<4	µg/kg ds	
PCB 28	< 1	<4	µg/kg ds	
PCB 52	< 1	<4	µg/kg ds	
PCB (som 7)	4,9	<24,5	µg/kg ds	<LN
OVERIGE (ORGANISCHE) VERBINDINGEN				
Minerale olie C10 - C12	< 5	18	mg/kg ds	-- (6)
Minerale olie C12 - C22	< 5	18	mg/kg ds	-- (6)
Minerale olie C22 - C30	< 5	18	mg/kg ds	-- (6)
Minerale olie C30 - C40	< 5	18	mg/kg ds	-- (6)
Minerale olie C10 - C40	< 20	<70	mg/kg ds	<LN
OVERIG				
Droge stof	81,4	81,4	% ds	-- (6)
Lutum	3,2		%	
Organische stof (humus)	< 0,5		% ds	

Tabel 11: Samenstellingwaarden en toetsing voor T101

Monstercode	L238-mog02			
Certificaatcode	13625549			
Datum	21-2-2022			
Traject (cm-mv)	130-250			
Humus (% ds)	0,5			
Lutum (% ds)	2			
Datum van toetsing	4-6-2024			
Bodemklasse monster				Klasse landbouw/natuur
Monstermelding 1				
Monstermelding 2				
Monstermelding 3				
	Meetw	GSSD		T101
METALEN				
Barium	< 20	<54	mg/kg ds	-- (6)
Cadmium	< 0,2	<0,2	mg/kg ds	<LN
Kobalt	< 1,5	<3,7	mg/kg ds	<LN
Koper	< 5	<7	mg/kg ds	<LN
Kwik	< 0,05	<0,05	mg/kg ds	<LN
Lood	< 10	<11	mg/kg ds	<LN
Molybdeen	< 0,5	<0,4	mg/kg ds	<LN
Nikkel	< 3	<6	mg/kg ds	<LN
Zink	< 20	<33	mg/kg ds	<LN
PAK				
Naftaleen	< 0,01	<0,01	mg/kg ds	
Fenanthreen	< 0,01	<0,01	mg/kg ds	
Anthraceen	< 0,01	<0,01	mg/kg ds	
Fluorantheen	< 0,01	<0,01	mg/kg ds	
Benzo(a)anthraceen	< 0,01	<0,01	mg/kg ds	
Chryseen	< 0,01	<0,01	mg/kg ds	
Benzo(k)fluorantheen	< 0,01	<0,01	mg/kg ds	
Benzo(a)pyreen	< 0,01	<0,01	mg/kg ds	
Benzo(g,h,i)peryleen	< 0,01	<0,01	mg/kg ds	
Indeno-(1,2,3-c,d)pyreen	< 0,01	<0,01	mg/kg ds	
PAK 10 VROM	0,07	<0,07	mg/kg ds	<LN
GECHLOREERDE KOOLWATERSTOFFEN				
PCB 101	< 1	<4	µg/kg ds	
PCB 118	< 1	<4	µg/kg ds	
PCB 138	< 1	<4	µg/kg ds	
PCB 153	< 1	<4	µg/kg ds	
PCB 180	< 1	<4	µg/kg ds	
PCB 28	< 1	<4	µg/kg ds	
PCB 52	< 1	<4	µg/kg ds	
PCB (som 7)	4,9	<24,5	µg/kg ds	<LN
OVERIGE (ORGANISCHE) VERBINDINGEN				
Minerale olie C10 - C12	< 5	18	mg/kg ds	-- (6)
Minerale olie C12 - C22	13	65	mg/kg ds	-- (6)
Minerale olie C22 - C30	< 5	18	mg/kg ds	-- (6)
Minerale olie C30 - C40	< 5	18	mg/kg ds	-- (6)
Minerale olie C10 - C40	< 20	<70	mg/kg ds	<LN
OVERIG				
Droge stof	82,2	82,2	% ds	-- (6)
Lutum	< 2		%	
Organische stof (humus)	< 0,5		% ds	

Tabel 12: Samenstellingwaarden en toetsing voor T101

Monstercode	L410-mbg01			
Certificaatcode	13646957			
Datum	30-3-2022			
Traject (cm-mv)	0-40			
Humus (% ds)	2,7			
Lutum (% ds)	4,6			
Datum van toetsing	4-6-2024			
Bodemklasse monster				Klasse landbouw/natuur
Monstermelding 1				
Monstermelding 2				
Monstermelding 3				
	Meetw	GSSD		T101
METALEN				
Barium	< 20	<41	mg/kg ds	-- (6)
Cadmium	0,22	0,35	mg/kg ds	<LN
Kobalt	2,5	6,8	mg/kg ds	<LN
Koper	6,3	11,7	mg/kg ds	<LN
Kwik	0,05	0,07	mg/kg ds	<LN
Lood	11	16	mg/kg ds	<LN
Molybdeen	< 0,5	<0,4	mg/kg ds	<LN
Nikkel	3,3	7,9	mg/kg ds	<LN
Zink	27	56	mg/kg ds	<LN
PAK				
Naftaleen	< 0,01	<0,01	mg/kg ds	
Fenanthreen	0,13	0,13	mg/kg ds	
Anthraceen	0,04	0,04	mg/kg ds	
Fluorantheen	0,22	0,22	mg/kg ds	
Benzo(a)anthraceen	0,11	0,11	mg/kg ds	
Chryseen	0,10	0,10	mg/kg ds	
Benzo(k)fluorantheen	0,06	0,06	mg/kg ds	
Benzo(a)pyreen	0,08	0,08	mg/kg ds	
Benzo(g,h,i)peryleen	0,05	0,05	mg/kg ds	
Indeno-(1,2,3-c,d)pyreen	0,05	0,05	mg/kg ds	
PAK 10 VROM	0,847	0,847	mg/kg ds	<LN
GECHLOREERDE KOOLWATERSTOFFEN				
PCB 101	< 1	<3	µg/kg ds	
PCB 118	< 1	<3	µg/kg ds	
PCB 138	< 1	<3	µg/kg ds	
PCB 153	< 1	<3	µg/kg ds	
PCB 180	< 1	<3	µg/kg ds	
PCB 28	< 1	<3	µg/kg ds	
PCB 52	< 1	<3	µg/kg ds	
PCB (som 7)	4,9	<18,1	µg/kg ds	<LN
OVERIGE (ORGANISCHE) VERBINDINGEN				
Minerale olie C10 - C12	< 5	13	mg/kg ds	-- (6)
Minerale olie C12 - C22	< 5	13	mg/kg ds	-- (6)
Minerale olie C22 - C30	< 5	13	mg/kg ds	-- (6)
Minerale olie C30 - C40	< 5	13	mg/kg ds	-- (6)
Minerale olie C10 - C40	< 20	<52	mg/kg ds	<LN
OVERIG				
Droge stof	85,4	85,4	% ds	-- (6)
Lutum	4,6		%	
Organische stof (humus)	2,7		% ds	

Tabel 13: Samenstellingwaarden en toetsing voor T101

Monstercode	L410-mog01			
Certificaatcode	13646957			
Datum	30-3-2022			
Traject (cm-mv)	40-100			
Humus (% ds)	0,5			
Lutum (% ds)	6			
Datum van toetsing	4-6-2024			
Bodemklasse monster				Klasse landbouw/natuur
Monstermelding 1				
Monstermelding 2				
Monstermelding 3				
	Meetw	GSSD		T101
METALEN				
Barium	< 20	<36	mg/kg ds	-- (6)
Cadmium	< 0,2	<0,2	mg/kg ds	<LN
Kobalt	< 1,5	<2,6	mg/kg ds	<LN
Koper	< 5	<6	mg/kg ds	<LN
Kwik	< 0,05	<0,05	mg/kg ds	<LN
Lood	< 10	<10	mg/kg ds	<LN
Molybdeen	< 0,5	<0,4	mg/kg ds	<LN
Nikkel	< 3	<5	mg/kg ds	<LN
Zink	< 20	<28	mg/kg ds	<LN
PAK				
Naftaleen	< 0,01	<0,01	mg/kg ds	
Fenanthreen	< 0,01	<0,01	mg/kg ds	
Anthraceen	< 0,01	<0,01	mg/kg ds	
Fluorantheen	< 0,01	<0,01	mg/kg ds	
Benzo(a)anthraceen	< 0,01	<0,01	mg/kg ds	
Chryseen	< 0,01	<0,01	mg/kg ds	
Benzo(k)fluorantheen	< 0,01	<0,01	mg/kg ds	
Benzo(a)pyreen	< 0,01	<0,01	mg/kg ds	
Benzo(g,h,i)peryleen	< 0,01	<0,01	mg/kg ds	
Indeno-(1,2,3-c,d)pyreen	< 0,01	<0,01	mg/kg ds	
PAK 10 VROM	0,07	<0,07	mg/kg ds	<LN
GECHLOREERDE KOOLWATERSTOFFEN				
PCB 101	< 1	<4	µg/kg ds	
PCB 118	< 1	<4	µg/kg ds	
PCB 138	< 1	<4	µg/kg ds	
PCB 153	< 1	<4	µg/kg ds	
PCB 180	< 1	<4	µg/kg ds	
PCB 28	< 1	<4	µg/kg ds	
PCB 52	< 1	<4	µg/kg ds	
PCB (som 7)	4,9	<24,5	µg/kg ds	<LN
OVERIGE (ORGANISCHE) VERBINDINGEN				
Minerale olie C10 - C12	< 5	18	mg/kg ds	-- (6)
Minerale olie C12 - C22	< 5	18	mg/kg ds	-- (6)
Minerale olie C22 - C30	< 5	18	mg/kg ds	-- (6)
Minerale olie C30 - C40	< 5	18	mg/kg ds	-- (6)
Minerale olie C10 - C40	< 20	<70	mg/kg ds	<LN
OVERIG				
Droge stof	84,6	84,6	% ds	-- (6)
Lutum	6,0		%	
Organische stof (humus)	< 0,5		% ds	

Tabel 14: Samenstellingwaarden en toetsing voor T101

Monstercode	L480-mbg01			
Certificaatcode	13624204			
Datum	17-2-2022			
Traject (cm-mv)	0-50			
Humus (% ds)	3,7			
Lutum (% ds)	2			
Datum van toetsing	4-6-2024			
Bodemklasse monster				Klasse landbouw/natuur
Monstermelding 1				
Monstermelding 2				
Monstermelding 3				
	Meetw	GSSD		T101
METALEN				
Barium	< 20	<54	mg/kg ds	-- (6)
Cadmium	0,26	0,42	mg/kg ds	<LN
Kobalt	< 1,5	<3,7	mg/kg ds	<LN
Koper	13	25	mg/kg ds	<LN
Kwik	< 0,05	<0,05	mg/kg ds	<LN
Lood	< 10	<11	mg/kg ds	<LN
Molybdeen	< 0,5	<0,4	mg/kg ds	<LN
Nikkel	< 3	<6	mg/kg ds	<LN
Zink	28	64	mg/kg ds	<LN
PAK				
Naftaleen	< 0,01	<0,01	mg/kg ds	
Fenanthreen	0,02	0,02	mg/kg ds	
Anthraceen	< 0,01	<0,01	mg/kg ds	
Fluorantheen	0,03	0,03	mg/kg ds	
Benzo(a)anthraceen	0,02	0,02	mg/kg ds	
Chryseen	0,02	0,02	mg/kg ds	
Benzo(k)fluorantheen	0,01	0,01	mg/kg ds	
Benzo(a)pyreen	0,01	0,01	mg/kg ds	
Benzo(g,h,i)peryleen	0,02	0,02	mg/kg ds	
Indeno-(1,2,3-c,d)pyreen	0,01	0,01	mg/kg ds	
PAK 10 VROM	0,154	0,154	mg/kg ds	<LN
GECHLOREERDE KOOLWATERSTOFFEN				
PCB 101	< 1	<2	µg/kg ds	
PCB 118	< 1	<2	µg/kg ds	
PCB 138	< 1	<2	µg/kg ds	
PCB 153	< 1	<2	µg/kg ds	
PCB 180	< 1	<2	µg/kg ds	
PCB 28	< 1	<2	µg/kg ds	
PCB 52	< 1	<2	µg/kg ds	
PCB (som 7)	4,9	<13,2	µg/kg ds	<LN
OVERIGE (ORGANISCHE) VERBINDINGEN				
Minerale olie C10 - C12	< 5	9	mg/kg ds	-- (6)
Minerale olie C12 - C22	< 5	9	mg/kg ds	-- (6)
Minerale olie C22 - C30	10	27	mg/kg ds	-- (6)
Minerale olie C30 - C40	16	43	mg/kg ds	-- (6)
Minerale olie C10 - C40	30	81	mg/kg ds	<LN
OVERIG				
Droge stof	82,2	82,2	% ds	-- (6)
Lutum	< 2		%	
Organische stof (humus)	3,7		% ds	

Tabel 15: Samenstellingwaarden en toetsing voor T101

Monstercode	L480-mbg02			
Certificaatcode	13624204			
Datum	17-2-2022			
Traject (cm-mv)	0-35			
Humus (% ds)	5,4			
Lutum (% ds)	3,7			
Datum van toetsing	4-6-2024			
Bodemklasse monster				Klasse landbouw/natuur
Monstermelding 1				
Monstermelding 2				
Monstermelding 3				
	Meetw	GSSD		T101
METALEN				
Barium	< 20	<45	mg/kg ds	-- (6)
Cadmium	0,24	0,35	mg/kg ds	<LN
Kobalt	< 1,5	<3,1	mg/kg ds	<LN
Koper	21	37	mg/kg ds	<LN
Kwik	< 0,05	<0,05	mg/kg ds	<LN
Lood	11	16	mg/kg ds	<LN
Molybdeen	< 0,5	<0,4	mg/kg ds	<LN
Nikkel	< 3	<5	mg/kg ds	<LN
Zink	34	69	mg/kg ds	<LN
PAK				
Naftaleen	0,02	0,02	mg/kg ds	
Fenanthreen	0,12	0,12	mg/kg ds	
Anthraceen	0,04	0,04	mg/kg ds	
Fluorantheen	0,29	0,29	mg/kg ds	
Benzo(a)anthraceen	0,12	0,12	mg/kg ds	
Chryseen	0,12	0,12	mg/kg ds	
Benzo(k)fluorantheen	0,08	0,08	mg/kg ds	
Benzo(a)pyreen	0,12	0,12	mg/kg ds	
Benzo(g,h,i)peryleen	0,09	0,09	mg/kg ds	
Indeno-(1,2,3-c,d)pyreen	0,09	0,09	mg/kg ds	
PAK 10 VROM	1,09	1,09	mg/kg ds	<LN
GECHLOREERDE KOOLWATERSTOFFEN				
PCB 101	< 1	<1	µg/kg ds	
PCB 118	< 1	<1	µg/kg ds	
PCB 138	< 1	<1	µg/kg ds	
PCB 153	< 1	<1	µg/kg ds	
PCB 180	< 1	<1	µg/kg ds	
PCB 28	< 1	<1	µg/kg ds	
PCB 52	< 1	<1	µg/kg ds	
PCB (som 7)	4,9	<9,1	µg/kg ds	<LN
OVERIGE (ORGANISCHE) VERBINDINGEN				
Minerale olie C10 - C12	< 5	6	mg/kg ds	-- (6)
Minerale olie C12 - C22	< 5	6	mg/kg ds	-- (6)
Minerale olie C22 - C30	< 5	6	mg/kg ds	-- (6)
Minerale olie C30 - C40	6	11	mg/kg ds	-- (6)
Minerale olie C10 - C40	< 20	<26	mg/kg ds	<LN
OVERIG				
Droge stof	80,2	80,2	% ds	-- (6)
Lutum	3,7		%	
Organische stof (humus)	5,4		% ds	

Tabel 16: Samenstellingwaarden en toetsing voor T101

Monstercode	L480-mbg03			
Certificaatcode	13624205			
Datum	18-2-2022			
Traject (cm-mv)	0-30			
Humus (% ds)	4			
Lutum (% ds)	2			
Datum van toetsing	4-6-2024			
Bodemklasse monster				Klasse landbouw/natuur
Monstermelding 1				
Monstermelding 2				
Monstermelding 3				
	Meetw	GSSD		T101
METALEN				
Barium	< 20	<54	mg/kg ds	-- (6)
Cadmium	0,31	0,49	mg/kg ds	<LN
Kobalt	1,7	6,0	mg/kg ds	<LN
Koper	12	23	mg/kg ds	<LN
Kwik	< 0,05	<0,05	mg/kg ds	<LN
Lood	11	17	mg/kg ds	<LN
Molybdeen	< 0,5	<0,4	mg/kg ds	<LN
Nikkel	< 3	<6	mg/kg ds	<LN
Zink	31	70	mg/kg ds	<LN
PAK				
Naftaleen	< 0,01	<0,01	mg/kg ds	
Fenanthreen	< 0,01	<0,01	mg/kg ds	
Anthraceen	< 0,01	<0,01	mg/kg ds	
Fluorantheen	0,01	0,01	mg/kg ds	
Benzo(a)anthraceen	0,01	0,01	mg/kg ds	
Chryseen	< 0,01	<0,01	mg/kg ds	
Benzo(k)fluorantheen	< 0,01	<0,01	mg/kg ds	
Benzo(a)pyreen	< 0,01	<0,01	mg/kg ds	
Benzo(g,h,i)peryleen	0,01	0,01	mg/kg ds	
Indeno-(1,2,3-c,d)pyreen	0,01	0,01	mg/kg ds	
PAK 10 VROM	0,082	0,082	mg/kg ds	<LN
GECHLOREERDE KOOLWATERSTOFFEN				
PCB 101	< 1	<2	µg/kg ds	
PCB 118	< 1	<2	µg/kg ds	
PCB 138	< 1	<2	µg/kg ds	
PCB 153	< 1	<2	µg/kg ds	
PCB 180	< 1	<2	µg/kg ds	
PCB 28	< 1	<2	µg/kg ds	
PCB 52	< 1	<2	µg/kg ds	
PCB (som 7)	4,9	<12,3	µg/kg ds	<LN
OVERIGE (ORGANISCHE) VERBINDINGEN				
Minerale olie C10 - C12	< 5	9	mg/kg ds	-- (6)
Minerale olie C12 - C22	< 5	9	mg/kg ds	-- (6)
Minerale olie C22 - C30	11	28	mg/kg ds	-- (6)
Minerale olie C30 - C40	18	45	mg/kg ds	-- (6)
Minerale olie C10 - C40	30	75	mg/kg ds	<LN
OVERIG				
Droge stof	76,1	76,1	% ds	-- (6)
Lutum	< 2		%	
Organische stof (humus)	4,0		% ds	

Tabel 17: Samenstellingwaarden en toetsing voor T101

Monstercode	L480-mbg04			
Certificaatcode	13624205			
Datum	17-2-2022			
Traject (cm-mv)	0-40			
Humus (% ds)	3,4			
Lutum (% ds)	2			
Datum van toetsing	4-6-2024			
Bodemklasse monster				Klasse landbouw/natuur
Monstermelding 1				
Monstermelding 2				
Monstermelding 3				
	Meetw	GSSD		T101
METALEN				
Barium	< 20	<54	mg/kg ds	-- (6)
Cadmium	0,29	0,47	mg/kg ds	<LN
Kobalt	< 1,5	<3,7	mg/kg ds	<LN
Koper	12	24	mg/kg ds	<LN
Kwik	< 0,05	<0,05	mg/kg ds	<LN
Lood	10	15	mg/kg ds	<LN
Molybdeen	< 0,5	<0,4	mg/kg ds	<LN
Nikkel	< 3	<6	mg/kg ds	<LN
Zink	35	80	mg/kg ds	<LN
PAK				
Naftaleen	< 0,01	<0,01	mg/kg ds	
Fenanthreen	< 0,01	<0,01	mg/kg ds	
Anthraceen	< 0,01	<0,01	mg/kg ds	
Fluorantheen	0,02	0,02	mg/kg ds	
Benzo(a)anthraceen	0,01	0,01	mg/kg ds	
Chryseen	0,01	0,01	mg/kg ds	
Benzo(k)fluorantheen	0,01	0,01	mg/kg ds	
Benzo(a)pyreen	< 0,01	<0,01	mg/kg ds	
Benzo(g,h,i)peryleen	0,01	0,01	mg/kg ds	
Indeno-(1,2,3-c,d)pyreen	0,01	0,01	mg/kg ds	
PAK 10 VROM	0,098	0,098	mg/kg ds	<LN
GECHLOREERDE KOOLWATERSTOFFEN				
PCB 101	< 1	<2	µg/kg ds	
PCB 118	< 1	<2	µg/kg ds	
PCB 138	< 1	<2	µg/kg ds	
PCB 153	< 1	<2	µg/kg ds	
PCB 180	< 1	<2	µg/kg ds	
PCB 28	< 1	<2	µg/kg ds	
PCB 52	< 1	<2	µg/kg ds	
PCB (som 7)	4,9	<14,4	µg/kg ds	<LN
OVERIGE (ORGANISCHE) VERBINDINGEN				
Minerale olie C10 - C12	< 5	10	mg/kg ds	-- (6)
Minerale olie C12 - C22	< 5	10	mg/kg ds	-- (6)
Minerale olie C22 - C30	5	15	mg/kg ds	-- (6)
Minerale olie C30 - C40	12	35	mg/kg ds	-- (6)
Minerale olie C10 - C40	< 20	<41	mg/kg ds	<LN
OVERIG				
Droge stof	83,0	83,0	% ds	-- (6)
Lutum	< 2		%	
Organische stof (humus)	3,4		% ds	

Tabel 18: Samenstellingwaarden en toetsing voor T101

Monstercode	L480-mog01			
Certificaatcode	13624204			
Datum	17-2-2022			
Traject (cm-mv)	50-130			
Humus (% ds)	0,5			
Lutum (% ds)	2,7			
Datum van toetsing	4-6-2024			
Bodemklasse monster				Klasse landbouw/natuur
Monstermelding 1				
Monstermelding 2				
Monstermelding 3				
	Meetw	GSSD		T101
METALEN				
Barium	< 20	<50	mg/kg ds	-- (6)
Cadmium	< 0,2	<0,2	mg/kg ds	<LN
Kobalt	< 1,5	<3,4	mg/kg ds	<LN
Koper	< 5	<7	mg/kg ds	<LN
Kwik	< 0,05	<0,05	mg/kg ds	<LN
Lood	< 10	<11	mg/kg ds	<LN
Molybdeen	< 0,5	<0,4	mg/kg ds	<LN
Nikkel	< 3	<6	mg/kg ds	<LN
Zink	< 20	<32	mg/kg ds	<LN
PAK				
Naftaleen	< 0,01	<0,01	mg/kg ds	
Fenanthreen	< 0,01	<0,01	mg/kg ds	
Anthraceen	< 0,01	<0,01	mg/kg ds	
Fluorantheen	< 0,01	<0,01	mg/kg ds	
Benzo(a)anthraceen	< 0,01	<0,01	mg/kg ds	
Chryseen	< 0,01	<0,01	mg/kg ds	
Benzo(k)fluorantheen	< 0,01	<0,01	mg/kg ds	
Benzo(a)pyreen	< 0,01	<0,01	mg/kg ds	
Benzo(g,h,i)peryleen	< 0,01	<0,01	mg/kg ds	
Indeno-(1,2,3-c,d)pyreen	< 0,01	<0,01	mg/kg ds	
PAK 10 VROM	0,07	<0,07	mg/kg ds	<LN
GECHLOREERDE KOOLWATERSTOFFEN				
PCB 101	< 1	<4	µg/kg ds	
PCB 118	< 1	<4	µg/kg ds	
PCB 138	< 1	<4	µg/kg ds	
PCB 153	< 1	<4	µg/kg ds	
PCB 180	< 1	<4	µg/kg ds	
PCB 28	< 1	<4	µg/kg ds	
PCB 52	< 1	<4	µg/kg ds	
PCB (som 7)	4,9	<24,5	µg/kg ds	<LN
OVERIGE (ORGANISCHE) VERBINDINGEN				
Minerale olie C10 - C12	< 5	18	mg/kg ds	-- (6)
Minerale olie C12 - C22	< 5	18	mg/kg ds	-- (6)
Minerale olie C22 - C30	< 5	18	mg/kg ds	-- (6)
Minerale olie C30 - C40	< 5	18	mg/kg ds	-- (6)
Minerale olie C10 - C40	< 20	<70	mg/kg ds	<LN
OVERIG				
Droge stof	84,3	84,3	% ds	-- (6)
Lutum	2,7		%	
Organische stof (humus)	0,5		% ds	

Tabel 19: Samenstellingwaarden en toetsing voor T101

Monstercode	L480-mog02			
Certificaatcode	13624204			
Datum	17-2-2022			
Traject (cm-mv)	50-230			
Humus (% ds)	1,8			
Lutum (% ds)	2			
Datum van toetsing	4-6-2024			
Bodemklasse monster				Klasse landbouw/natuur
Monstermelding 1				
Monstermelding 2				
Monstermelding 3				
	Meetw	GSSD		T101
METALEN				
Barium	< 20	<54	mg/kg ds	-- (6)
Cadmium	< 0,2	<0,2	mg/kg ds	<LN
Kobalt	< 1,5	<3,7	mg/kg ds	<LN
Koper	< 5	<7	mg/kg ds	<LN
Kwik	< 0,05	<0,05	mg/kg ds	<LN
Lood	< 10	<11	mg/kg ds	<LN
Molybdeen	< 0,5	<0,4	mg/kg ds	<LN
Nikkel	< 3	<6	mg/kg ds	<LN
Zink	< 20	<33	mg/kg ds	<LN
PAK				
Naftaleen	< 0,01	<0,01	mg/kg ds	
Fenanthreen	< 0,01	<0,01	mg/kg ds	
Anthraceen	< 0,01	<0,01	mg/kg ds	
Fluorantheen	< 0,01	<0,01	mg/kg ds	
Benzo(a)anthraceen	< 0,01	<0,01	mg/kg ds	
Chryseen	< 0,01	<0,01	mg/kg ds	
Benzo(k)fluorantheen	< 0,01	<0,01	mg/kg ds	
Benzo(a)pyreen	< 0,01	<0,01	mg/kg ds	
Benzo(g,h,i)peryleen	< 0,01	<0,01	mg/kg ds	
Indeno-(1,2,3-c,d)pyreen	< 0,01	<0,01	mg/kg ds	
PAK 10 VROM	0,07	<0,07	mg/kg ds	<LN
GECHLOREERDE KOOLWATERSTOFFEN				
PCB 101	< 1	<4	µg/kg ds	
PCB 118	< 1	<4	µg/kg ds	
PCB 138	< 1	<4	µg/kg ds	
PCB 153	< 1	<4	µg/kg ds	
PCB 180	< 1	<4	µg/kg ds	
PCB 28	< 1	<4	µg/kg ds	
PCB 52	< 1	<4	µg/kg ds	
PCB (som 7)	4,9	<24,5	µg/kg ds	<LN
OVERIGE (ORGANISCHE) VERBINDINGEN				
Minerale olie C10 - C12	< 5	18	mg/kg ds	-- (6)
Minerale olie C12 - C22	< 5	18	mg/kg ds	-- (6)
Minerale olie C22 - C30	< 5	18	mg/kg ds	-- (6)
Minerale olie C30 - C40	15	75	mg/kg ds	-- (6)
Minerale olie C10 - C40	< 20	<70	mg/kg ds	<LN
OVERIG				
Droge stof	79,0	79,0	% ds	-- (6)
Lutum	< 2		%	
Organische stof (humus)	1,8		% ds	

Tabel 20: Samenstellingwaarden en toetsing voor T101

Monstercode	L480-mog03			
Certificaatcode	13624205			
Datum	18-2-2022			
Traject (cm-mv)	30-70			
Humus (% ds)	0,5			
Lutum (% ds)	2			
Datum van toetsing	4-6-2024			
Bodemklasse monster				Klasse landbouw/natuur
Monstermelding 1				
Monstermelding 2				
Monstermelding 3				
	Meetw	GSSD		T101
METALEN				
Barium	< 20	<54	mg/kg ds	-- (6)
Cadmium	< 0,2	<0,2	mg/kg ds	<LN
Kobalt	< 1,5	<3,7	mg/kg ds	<LN
Koper	< 5	<7	mg/kg ds	<LN
Kwik	< 0,05	<0,05	mg/kg ds	<LN
Lood	< 10	<11	mg/kg ds	<LN
Molybdeen	< 0,5	<0,4	mg/kg ds	<LN
Nikkel	< 3	<6	mg/kg ds	<LN
Zink	< 20	<33	mg/kg ds	<LN
PAK				
Naftaleen	< 0,01	<0,01	mg/kg ds	
Fenanthreen	< 0,01	<0,01	mg/kg ds	
Anthraceen	< 0,01	<0,01	mg/kg ds	
Fluorantheen	< 0,01	<0,01	mg/kg ds	
Benzo(a)anthraceen	< 0,01	<0,01	mg/kg ds	
Chryseen	< 0,01	<0,01	mg/kg ds	
Benzo(k)fluorantheen	< 0,01	<0,01	mg/kg ds	
Benzo(a)pyreen	< 0,01	<0,01	mg/kg ds	
Benzo(g,h,i)peryleen	< 0,01	<0,01	mg/kg ds	
Indeno-(1,2,3-c,d)pyreen	< 0,01	<0,01	mg/kg ds	
PAK 10 VROM	0,07	<0,07	mg/kg ds	<LN
GECHLOREERDE KOOLWATERSTOFFEN				
PCB 101	< 1	<4	µg/kg ds	
PCB 118	< 1	<4	µg/kg ds	
PCB 138	< 1	<4	µg/kg ds	
PCB 153	< 1	<4	µg/kg ds	
PCB 180	< 1	<4	µg/kg ds	
PCB 28	< 1	<4	µg/kg ds	
PCB 52	< 1	<4	µg/kg ds	
PCB (som 7)	4,9	<24,5	µg/kg ds	<LN
OVERIGE (ORGANISCHE) VERBINDINGEN				
Minerale olie C10 - C12	< 5	18	mg/kg ds	-- (6)
Minerale olie C12 - C22	< 5	18	mg/kg ds	-- (6)
Minerale olie C22 - C30	< 5	18	mg/kg ds	-- (6)
Minerale olie C30 - C40	< 5	18	mg/kg ds	-- (6)
Minerale olie C10 - C40	< 20	<70	mg/kg ds	<LN
OVERIG				
Droge stof	79,9	79,9	% ds	-- (6)
Lutum	< 2		%	
Organische stof (humus)	< 0,5		% ds	

Tabel 21: Samenstellingwaarden en toetsing voor T101

Monstercode	L480-mog04			
Certificaatcode	13624205			
Datum	17-2-2022			
Traject (cm-mv)	60-120			
Humus (% ds)	0,5			
Lutum (% ds)	2			
Datum van toetsing	4-6-2024			
Bodemklasse monster				Klasse landbouw/natuur
Monstermelding 1				
Monstermelding 2				
Monstermelding 3				
	Meetw	GSSD		T101
METALEN				
Barium	< 20	<54	mg/kg ds	-- (6)
Cadmium	< 0,2	<0,2	mg/kg ds	<LN
Kobalt	< 1,5	<3,7	mg/kg ds	<LN
Koper	< 5	<7	mg/kg ds	<LN
Kwik	< 0,05	<0,05	mg/kg ds	<LN
Lood	< 10	<11	mg/kg ds	<LN
Molybdeen	< 0,5	<0,4	mg/kg ds	<LN
Nikkel	< 3	<6	mg/kg ds	<LN
Zink	< 20	<33	mg/kg ds	<LN
PAK				
Naftaleen	< 0,01	<0,01	mg/kg ds	
Fenanthreen	< 0,01	<0,01	mg/kg ds	
Anthraceen	< 0,01	<0,01	mg/kg ds	
Fluorantheen	< 0,01	<0,01	mg/kg ds	
Benzo(a)anthraceen	< 0,01	<0,01	mg/kg ds	
Chryseen	< 0,01	<0,01	mg/kg ds	
Benzo(k)fluorantheen	< 0,01	<0,01	mg/kg ds	
Benzo(a)pyreen	< 0,01	<0,01	mg/kg ds	
Benzo(g,h,i)peryleen	< 0,01	<0,01	mg/kg ds	
Indeno-(1,2,3-c,d)pyreen	< 0,01	<0,01	mg/kg ds	
PAK 10 VROM	0,07	<0,07	mg/kg ds	<LN
GECHLOREERDE KOOLWATERSTOFFEN				
PCB 101	< 1	<4	µg/kg ds	
PCB 118	< 1	<4	µg/kg ds	
PCB 138	< 1	<4	µg/kg ds	
PCB 153	< 1	<4	µg/kg ds	
PCB 180	< 1	<4	µg/kg ds	
PCB 28	< 1	<4	µg/kg ds	
PCB 52	< 1	<4	µg/kg ds	
PCB (som 7)	4,9	<24,5	µg/kg ds	<LN
OVERIGE (ORGANISCHE) VERBINDINGEN				
Minerale olie C10 - C12	< 5	18	mg/kg ds	-- (6)
Minerale olie C12 - C22	< 5	18	mg/kg ds	-- (6)
Minerale olie C22 - C30	< 5	18	mg/kg ds	-- (6)
Minerale olie C30 - C40	< 5	18	mg/kg ds	-- (6)
Minerale olie C10 - C40	< 20	<70	mg/kg ds	<LN
OVERIG				
Droge stof	83,5	83,5	% ds	-- (6)
Lutum	< 2		%	
Organische stof (humus)	< 0,5		% ds	

Tabel 22: Samenstellingwaarden en toetsing voor T101

Monstercode	M253-hb073-2			
Certificaatcode	13621905			
Datum	14-2-2022			
Traject (cm-mv)	40-80			
Humus (% ds)	2,2			
Lutum (% ds)	2			
Datum van toetsing	4-6-2024			
Bodemklasse monster				Klasse landbouw/natuur
Monstermelding 1				
Monstermelding 2				
Monstermelding 3				
	Meetw	GSSD		T101
METALEN				
Barium	< 20	<54	mg/kg ds	-- (6)
Cadmium	< 0,2	<0,2	mg/kg ds	<LN
Kobalt	1,7	6,0	mg/kg ds	<LN
Koper	< 5	<7	mg/kg ds	<LN
Kwik	< 0,05	<0,05	mg/kg ds	<LN
Lood	< 10	<11	mg/kg ds	<LN
Molybdeen	< 0,5	<0,4	mg/kg ds	<LN
Nikkel	3,7	10,8	mg/kg ds	<LN
Zink	< 20	<33	mg/kg ds	<LN
PAK				
Naftaleen	< 0,01	<0,01	mg/kg ds	
Fenanthreen	< 0,01	<0,01	mg/kg ds	
Anthraceen	< 0,01	<0,01	mg/kg ds	
Fluorantheen	< 0,01	<0,01	mg/kg ds	
Benzo(a)anthraceen	< 0,01	<0,01	mg/kg ds	
Chryseen	< 0,01	<0,01	mg/kg ds	
Benzo(k)fluorantheen	< 0,01	<0,01	mg/kg ds	
Benzo(a)pyreen	< 0,01	<0,01	mg/kg ds	
Benzo(g,h,i)peryleen	0,01	0,01	mg/kg ds	
Indeno-(1,2,3-c,d)pyreen	0,01	0,01	mg/kg ds	
PAK 10 VROM	0,076	0,076	mg/kg ds	<LN
GECHLOREERDE KOOLWATERSTOFFEN				
PCB 101	< 1	<3	µg/kg ds	
PCB 118	< 1	<3	µg/kg ds	
PCB 138	< 1	<3	µg/kg ds	
PCB 153	< 1	<3	µg/kg ds	
PCB 180	< 1	<3	µg/kg ds	
PCB 28	< 1	<3	µg/kg ds	
PCB 52	< 1	<3	µg/kg ds	
PCB (som 7)	4,9	<22,3	µg/kg ds	<LN
OVERIGE (ORGANISCHE) VERBINDINGEN				
Minerale olie C10 - C12	< 5	16	mg/kg ds	-- (6)
Minerale olie C12 - C22	< 5	16	mg/kg ds	-- (6)
Minerale olie C22 - C30	< 5	16	mg/kg ds	-- (6)
Minerale olie C30 - C40	8	36	mg/kg ds	-- (6)
Minerale olie C10 - C40	< 20	<64	mg/kg ds	<LN
OVERIG				
Droge stof	82,0	82,0	% ds	-- (6)
Lutum	< 2		%	
Organische stof (humus)	2,2		% ds	

Tabel 23: Samenstellingwaarden en toetsing voor T101

Monstercode	M253-mbg01			
Certificaatcode	13620629			
Datum	10-2-2022			
Traject (cm-mv)	0-50			
Humus (% ds)	2			
Lutum (% ds)	3,7			
Datum van toetsing	4-6-2024			
Bodemklasse monster				Klasse landbouw/natuur
Monstermelding 1				
Monstermelding 2				
Monstermelding 3				
	Meetw	GSSD		T101
METALEN				
Barium	< 20	<45	mg/kg ds	-- (6)
Cadmium	< 0,2	<0,2	mg/kg ds	<LN
Kobalt	< 1,5	<3,1	mg/kg ds	<LN
Koper	15	29	mg/kg ds	<LN
Kwik	< 0,05	<0,05	mg/kg ds	<LN
Lood	< 10	<11	mg/kg ds	<LN
Molybdeen	< 0,5	<0,4	mg/kg ds	<LN
Nikkel	3,1	7,9	mg/kg ds	<LN
Zink	33	72	mg/kg ds	<LN
PAK				
Naftaleen	< 0,01	<0,01	mg/kg ds	
Fenanthreen	< 0,01	<0,01	mg/kg ds	
Anthraceen	< 0,01	<0,01	mg/kg ds	
Fluorantheen	< 0,01	<0,01	mg/kg ds	
Benzo(a)anthraceen	< 0,01	<0,01	mg/kg ds	
Chryseen	< 0,01	<0,01	mg/kg ds	
Benzo(k)fluorantheen	< 0,01	<0,01	mg/kg ds	
Benzo(a)pyreen	< 0,01	<0,01	mg/kg ds	
Benzo(g,h,i)peryleen	< 0,01	<0,01	mg/kg ds	
Indeno-(1,2,3-c,d)pyreen	< 0,01	<0,01	mg/kg ds	
PAK 10 VROM	0,07	<0,07	mg/kg ds	<LN
GECHLOREERDE KOOLWATERSTOFFEN				
PCB 101	< 1	<4	µg/kg ds	
PCB 118	< 1	<4	µg/kg ds	
PCB 138	< 1	<4	µg/kg ds	
PCB 153	< 1	<4	µg/kg ds	
PCB 180	< 1	<4	µg/kg ds	
PCB 28	< 1	<4	µg/kg ds	
PCB 52	< 1	<4	µg/kg ds	
PCB (som 7)	4,9	<24,5	µg/kg ds	<LN
OVERIGE (ORGANISCHE) VERBINDINGEN				
Minerale olie C10 - C12	< 5	18	mg/kg ds	-- (6)
Minerale olie C12 - C22	< 5	18	mg/kg ds	-- (6)
Minerale olie C22 - C30	< 5	18	mg/kg ds	-- (6)
Minerale olie C30 - C40	7	35	mg/kg ds	-- (6)
Minerale olie C10 - C40	< 20	<70	mg/kg ds	<LN
OVERIG				
Droge stof	85,3	85,3	% ds	-- (6)
Lutum	3,7		%	
Organische stof (humus)	2,0		% ds	

Tabel 24: Samenstellingwaarden en toetsing voor T101

Monstercode	M253-mbg02			
Certificaatcode	13621905			
Datum	14-2-2022			
Traject (cm-mv)	0-50			
Humus (% ds)	2,1			
Lutum (% ds)	2,9			
Datum van toetsing	4-6-2024			
Bodemklasse monster				Klasse landbouw/natuur
Monstermelding 1				
Monstermelding 2				
Monstermelding 3				
	Meetw	GSSD		T101
METALEN				
Barium	< 20	<49	mg/kg ds	-- (6)
Cadmium	0,24	0,41	mg/kg ds	<LN
Kobalt	1,6	5,1	mg/kg ds	<LN
Koper	17	34	mg/kg ds	<LN
Kwik	< 0,05	<0,05	mg/kg ds	<LN
Lood	< 10	<11	mg/kg ds	<LN
Molybdeen	< 0,5	<0,4	mg/kg ds	<LN
Nikkel	4,3	11,7	mg/kg ds	<LN
Zink	42	95	mg/kg ds	<LN
PAK				
Naftaleen	< 0,01	<0,01	mg/kg ds	
Fenanthreen	< 0,01	<0,01	mg/kg ds	
Anthraceen	< 0,01	<0,01	mg/kg ds	
Fluorantheen	< 0,01	<0,01	mg/kg ds	
Benzo(a)anthraceen	< 0,01	<0,01	mg/kg ds	
Chryseen	< 0,01	<0,01	mg/kg ds	
Benzo(k)fluorantheen	< 0,01	<0,01	mg/kg ds	
Benzo(a)pyreen	< 0,01	<0,01	mg/kg ds	
Benzo(g,h,i)peryleen	< 0,01	<0,01	mg/kg ds	
Indeno-(1,2,3-c,d)pyreen	< 0,01	<0,01	mg/kg ds	
PAK 10 VROM	0,07	<0,07	mg/kg ds	<LN
GECHLOREERDE KOOLWATERSTOFFEN				
PCB 101	< 1	<3	µg/kg ds	
PCB 118	< 1	<3	µg/kg ds	
PCB 138	< 1	<3	µg/kg ds	
PCB 153	< 1	<3	µg/kg ds	
PCB 180	< 1	<3	µg/kg ds	
PCB 28	< 1	<3	µg/kg ds	
PCB 52	< 1	<3	µg/kg ds	
PCB (som 7)	4,9	<23,3	µg/kg ds	<LN
OVERIGE (ORGANISCHE) VERBINDINGEN				
Minerale olie C10 - C12	< 5	17	mg/kg ds	-- (6)
Minerale olie C12 - C22	< 5	17	mg/kg ds	-- (6)
Minerale olie C22 - C30	6	29	mg/kg ds	-- (6)
Minerale olie C30 - C40	< 5	17	mg/kg ds	-- (6)
Minerale olie C10 - C40	< 20	<67	mg/kg ds	<LN
OVERIG				
Droge stof	83,8	83,8	% ds	-- (6)
Lutum	2,9		%	
Organische stof (humus)	2,1		% ds	

Tabel 25: Samenstellingwaarden en toetsing voor T101

Monstercode	M253-mbg03			
Certificaatcode	13622383			
Datum	15-2-2022			
Traject (cm-mv)	0-50			
Humus (% ds)	2,8			
Lutum (% ds)	2			
Datum van toetsing	4-6-2024			
Bodemklasse monster				Klasse landbouw/natuur
Monstermelding 1				
Monstermelding 2				
Monstermelding 3				
	Meetw	GSSD		T101
METALEN				
Barium	< 20	<54	mg/kg ds	-- (6)
Cadmium	0,33	0,55	mg/kg ds	<LN
Kobalt	< 1,5	<3,7	mg/kg ds	<LN
Koper	13	26	mg/kg ds	<LN
Kwik	< 0,05	<0,05	mg/kg ds	<LN
Lood	< 10	<11	mg/kg ds	<LN
Molybdeen	< 0,5	<0,4	mg/kg ds	<LN
Nikkel	< 3	<6	mg/kg ds	<LN
Zink	37	86	mg/kg ds	<LN
PAK				
Naftaleen	< 0,01	<0,01	mg/kg ds	
Fenanthreen	< 0,01	<0,01	mg/kg ds	
Anthraceen	< 0,01	<0,01	mg/kg ds	
Fluorantheen	0,02	0,02	mg/kg ds	
Benzo(a)anthraceen	< 0,01	<0,01	mg/kg ds	
Chryseen	< 0,01	<0,01	mg/kg ds	
Benzo(k)fluorantheen	0,01	0,01	mg/kg ds	
Benzo(a)pyreen	< 0,01	<0,01	mg/kg ds	
Benzo(g,h,i)peryleen	0,01	0,01	mg/kg ds	
Indeno-(1,2,3-c,d)pyreen	0,01	0,01	mg/kg ds	
PAK 10 VROM	0,092	0,092	mg/kg ds	<LN
GECHLOREERDE KOOLWATERSTOFFEN				
PCB 101	< 1	<3	µg/kg ds	
PCB 118	< 1	<3	µg/kg ds	
PCB 138	< 1	<3	µg/kg ds	
PCB 153	< 1	<3	µg/kg ds	
PCB 180	< 1	<3	µg/kg ds	
PCB 28	< 1	<3	µg/kg ds	
PCB 52	< 1	<3	µg/kg ds	
PCB (som 7)	4,9	<17,5	µg/kg ds	<LN
OVERIGE (ORGANISCHE) VERBINDINGEN				
Minerale olie C10 - C12	< 5	13	mg/kg ds	-- (6)
Minerale olie C12 - C22	< 5	13	mg/kg ds	-- (6)
Minerale olie C22 - C30	< 5	13	mg/kg ds	-- (6)
Minerale olie C30 - C40	< 5	13	mg/kg ds	-- (6)
Minerale olie C10 - C40	< 20	<50	mg/kg ds	<LN
OVERIG				
Droge stof	84,9	84,9	% ds	-- (6)
Lutum	< 2		%	
Organische stof (humus)	2,8		% ds	

Tabel 26: Samenstellingwaarden en toetsing voor T101

Monstercode	M253-mog01			
Certificaatcode	13620629			
Datum	10-2-2022			
Traject (cm-mv)	50-140			
Humus (% ds)	0,6			
Lutum (% ds)	2,1			
Datum van toetsing	4-6-2024			
Bodemklasse monster				Klasse landbouw/natuur
Monstermelding 1				
Monstermelding 2				
Monstermelding 3				
	Meetw	GSSD		T101
METALEN				
Barium	< 20	<54	mg/kg ds	-- (6)
Cadmium	< 0,2	<0,2	mg/kg ds	<LN
Kobalt	< 1,5	<3,7	mg/kg ds	<LN
Koper	< 5	<7	mg/kg ds	<LN
Kwik	< 0,05	<0,05	mg/kg ds	<LN
Lood	< 10	<11	mg/kg ds	<LN
Molybdeen	< 0,5	<0,4	mg/kg ds	<LN
Nikkel	< 3	<6	mg/kg ds	<LN
Zink	< 20	<33	mg/kg ds	<LN
PAK				
Naftaleen	< 0,01	<0,01	mg/kg ds	
Fenanthreen	< 0,01	<0,01	mg/kg ds	
Anthraceen	< 0,01	<0,01	mg/kg ds	
Fluorantheen	< 0,01	<0,01	mg/kg ds	
Benzo(a)anthraceen	< 0,01	<0,01	mg/kg ds	
Chryseen	< 0,01	<0,01	mg/kg ds	
Benzo(k)fluorantheen	< 0,01	<0,01	mg/kg ds	
Benzo(a)pyreen	< 0,01	<0,01	mg/kg ds	
Benzo(g,h,i)peryleen	< 0,01	<0,01	mg/kg ds	
Indeno-(1,2,3-c,d)pyreen	< 0,01	<0,01	mg/kg ds	
PAK 10 VROM	0,07	<0,07	mg/kg ds	<LN
GECHLOREERDE KOOLWATERSTOFFEN				
PCB 101	< 1	<4	µg/kg ds	
PCB 118	< 1	<4	µg/kg ds	
PCB 138	< 1	<4	µg/kg ds	
PCB 153	< 1	<4	µg/kg ds	
PCB 180	< 1	<4	µg/kg ds	
PCB 28	< 1	<4	µg/kg ds	
PCB 52	< 1	<4	µg/kg ds	
PCB (som 7)	4,9	<24,5	µg/kg ds	<LN
OVERIGE (ORGANISCHE) VERBINDINGEN				
Minerale olie C10 - C12	< 5	18	mg/kg ds	-- (6)
Minerale olie C12 - C22	< 5	18	mg/kg ds	-- (6)
Minerale olie C22 - C30	< 5	18	mg/kg ds	-- (6)
Minerale olie C30 - C40	< 5	18	mg/kg ds	-- (6)
Minerale olie C10 - C40	< 20	<70	mg/kg ds	<LN
OVERIG				
Droge stof	84,5	84,5	% ds	-- (6)
Lutum	2,1		%	
Organische stof (humus)	0,6		% ds	

Tabel 27: Samenstellingwaarden en toetsing voor T101

Monstercode	M253-mog02			
Certificaatcode	13621905			
Datum	14-2-2022			
Traject (cm-mv)	40-130			
Humus (% ds)	0,5			
Lutum (% ds)	3,5			
Datum van toetsing	4-6-2024			
Bodemklasse monster				Klasse landbouw/natuur
Monstermelding 1				
Monstermelding 2				
Monstermelding 3				
	Meetw	GSSD		T101
METALEN				
Barium	< 20	<46	mg/kg ds	-- (6)
Cadmium	< 0,2	<0,2	mg/kg ds	<LN
Kobalt	< 1,5	<3,2	mg/kg ds	<LN
Koper	< 5	<7	mg/kg ds	<LN
Kwik	< 0,05	<0,05	mg/kg ds	<LN
Lood	< 10	<11	mg/kg ds	<LN
Molybdeen	< 0,5	<0,4	mg/kg ds	<LN
Nikkel	< 3	<5	mg/kg ds	<LN
Zink	< 20	<31	mg/kg ds	<LN
PAK				
Naftaleen	< 0,01	<0,01	mg/kg ds	
Fenanthreen	< 0,01	<0,01	mg/kg ds	
Anthraceen	< 0,01	<0,01	mg/kg ds	
Fluorantheen	< 0,01	<0,01	mg/kg ds	
Benzo(a)anthraceen	< 0,01	<0,01	mg/kg ds	
Chryseen	< 0,01	<0,01	mg/kg ds	
Benzo(k)fluorantheen	< 0,01	<0,01	mg/kg ds	
Benzo(a)pyreen	< 0,01	<0,01	mg/kg ds	
Benzo(g,h,i)peryleen	< 0,01	<0,01	mg/kg ds	
Indeno-(1,2,3-c,d)pyreen	< 0,01	<0,01	mg/kg ds	
PAK 10 VROM	0,07	<0,07	mg/kg ds	<LN
GECHLOREERDE KOOLWATERSTOFFEN				
PCB 101	< 1	<4	µg/kg ds	
PCB 118	< 1	<4	µg/kg ds	
PCB 138	< 1	<4	µg/kg ds	
PCB 153	< 1	<4	µg/kg ds	
PCB 180	< 1	<4	µg/kg ds	
PCB 28	< 1	<4	µg/kg ds	
PCB 52	< 1	<4	µg/kg ds	
PCB (som 7)	4,9	<24,5	µg/kg ds	<LN
OVERIGE (ORGANISCHE) VERBINDINGEN				
Minerale olie C10 - C12	< 5	18	mg/kg ds	-- (6)
Minerale olie C12 - C22	< 5	18	mg/kg ds	-- (6)
Minerale olie C22 - C30	< 5	18	mg/kg ds	-- (6)
Minerale olie C30 - C40	< 5	18	mg/kg ds	-- (6)
Minerale olie C10 - C40	< 20	<70	mg/kg ds	<LN
OVERIG				
Droge stof	83,4	83,4	% ds	-- (6)
Lutum	3,5		%	
Organische stof (humus)	< 0,5		% ds	

Tabel 28: Samenstellingwaarden en toetsing voor T101

Monstercode	M253-mog03			
Certificaatcode	13622383			
Datum	11-2-2022			
Traject (cm-mv)	150-400			
Humus (% ds)	0,5			
Lutum (% ds)	2			
Datum van toetsing	4-6-2024			
Bodemklasse monster				Klasse landbouw/natuur
Monstermelding 1				
Monstermelding 2				
Monstermelding 3				
	Meetw	GSSD		T101
METALEN				
Barium	< 20	<54	mg/kg ds	-- (6)
Cadmium	< 0,2	<0,2	mg/kg ds	<LN
Kobalt	< 1,5	<3,7	mg/kg ds	<LN
Koper	< 5	<7	mg/kg ds	<LN
Kwik	< 0,05	<0,05	mg/kg ds	<LN
Lood	< 10	<11	mg/kg ds	<LN
Molybdeen	1,5	1,5	mg/kg ds	<LN
Nikkel	< 3	<6	mg/kg ds	<LN
Zink	< 20	<33	mg/kg ds	<LN
PAK				
Naftaleen	< 0,01	<0,01	mg/kg ds	
Fenanthreen	< 0,01	<0,01	mg/kg ds	
Anthraceen	< 0,01	<0,01	mg/kg ds	
Fluorantheen	< 0,01	<0,01	mg/kg ds	
Benzo(a)anthraceen	< 0,01	<0,01	mg/kg ds	
Chryseen	< 0,01	<0,01	mg/kg ds	
Benzo(k)fluorantheen	< 0,01	<0,01	mg/kg ds	
Benzo(a)pyreen	< 0,01	<0,01	mg/kg ds	
Benzo(g,h,i)peryleen	< 0,01	<0,01	mg/kg ds	
Indeno-(1,2,3-c,d)pyreen	< 0,01	<0,01	mg/kg ds	
PAK 10 VROM	0,07	<0,07	mg/kg ds	<LN
GECHLOREERDE KOOLWATERSTOFFEN				
PCB 101	< 1	<4	µg/kg ds	
PCB 118	< 1	<4	µg/kg ds	
PCB 138	< 1	<4	µg/kg ds	
PCB 153	< 1	<4	µg/kg ds	
PCB 180	< 1	<4	µg/kg ds	
PCB 28	< 1	<4	µg/kg ds	
PCB 52	< 1	<4	µg/kg ds	
PCB (som 7)	4,9	<24,5	µg/kg ds	<LN
OVERIGE (ORGANISCHE) VERBINDINGEN				
Minerale olie C10 - C12	< 5	18	mg/kg ds	-- (6)
Minerale olie C12 - C22	< 5	18	mg/kg ds	-- (6)
Minerale olie C22 - C30	< 5	18	mg/kg ds	-- (6)
Minerale olie C30 - C40	5	25	mg/kg ds	-- (6)
Minerale olie C10 - C40	< 20	<70	mg/kg ds	<LN
OVERIG				
Droge stof	79,0	79,0	% ds	-- (6)
Lutum	< 2		%	
Organische stof (humus)	< 0,5		% ds	

Tabel 29: Samenstellingwaarden en toetsing voor T101

Monstercode	M341-MBG01			
Certificaatcode	13636896			
Datum	8-3-2022			
Traject (cm-mv)	0-50			
Humus (% ds)	2,5			
Lutum (% ds)	2,4			
Datum van toetsing	4-6-2024			
Bodemklasse monster				Klasse landbouw/natuur
Monstermelding 1				
Monstermelding 2				
Monstermelding 3				
	Meetw	GSSD		T101
METALEN				
Barium	< 20	<52	mg/kg ds	-- (6)
Cadmium	< 0,2	<0,2	mg/kg ds	<LN
Kobalt	< 1,5	<3,5	mg/kg ds	<LN
Koper	13	26	mg/kg ds	<LN
Kwik	< 0,05	<0,05	mg/kg ds	<LN
Lood	< 10	<11	mg/kg ds	<LN
Molybdeen	< 0,5	<0,4	mg/kg ds	<LN
Nikkel	< 3	<6	mg/kg ds	<LN
Zink	34	78	mg/kg ds	<LN
PAK				
Naftaleen	< 0,01	<0,01	mg/kg ds	
Fenanthreen	< 0,01	<0,01	mg/kg ds	
Anthraceen	< 0,01	<0,01	mg/kg ds	
Fluorantheen	0,02	0,02	mg/kg ds	
Benzo(a)anthraceen	< 0,01	<0,01	mg/kg ds	
Chryseen	< 0,01	<0,01	mg/kg ds	
Benzo(k)fluorantheen	< 0,01	<0,01	mg/kg ds	
Benzo(a)pyreen	0,01	0,01	mg/kg ds	
Benzo(g,h,i)peryleen	0,01	0,01	mg/kg ds	
Indeno-(1,2,3-c,d)pyreen	0,01	0,01	mg/kg ds	
PAK 10 VROM	0,092	0,092	mg/kg ds	<LN
GECHLOREERDE KOOLWATERSTOFFEN				
PCB 101	< 1	<3	µg/kg ds	
PCB 118	< 1	<3	µg/kg ds	
PCB 138	< 1	<3	µg/kg ds	
PCB 153	< 1	<3	µg/kg ds	
PCB 180	< 1	<3	µg/kg ds	
PCB 28	< 1	<3	µg/kg ds	
PCB 52	< 1	<3	µg/kg ds	
PCB (som 7)	4,9	<19,6	µg/kg ds	<LN
OVERIGE (ORGANISCHE) VERBINDINGEN				
Minerale olie C10 - C12	< 5	14	mg/kg ds	-- (6)
Minerale olie C12 - C22	< 5	14	mg/kg ds	-- (6)
Minerale olie C22 - C30	< 5	14	mg/kg ds	-- (6)
Minerale olie C30 - C40	< 5	14	mg/kg ds	-- (6)
Minerale olie C10 - C40	< 20	<56	mg/kg ds	<LN
OVERIG				
Droge stof	85,1	85,1	% ds	-- (6)
Lutum	2,4		%	
Organische stof (humus)	2,5		% ds	

Tabel 30: Samenstellingwaarden en toetsing voor T101

Monstercode	M341-MOG01			
Certificaatcode	13636896			
Datum	8-3-2022			
Traject (cm-mv)	60-130			
Humus (% ds)	0,5			
Lutum (% ds)	2			
Datum van toetsing	4-6-2024			
Bodemklasse monster				Klasse landbouw/natuur
Monstermelding 1				
Monstermelding 2				
Monstermelding 3				
	Meetw	GSSD		T101
METALEN				
Barium	< 20	<54	mg/kg ds	-- (6)
Cadmium	< 0,2	<0,2	mg/kg ds	<LN
Kobalt	< 1,5	<3,7	mg/kg ds	<LN
Koper	< 5	<7	mg/kg ds	<LN
Kwik	< 0,05	<0,05	mg/kg ds	<LN
Lood	< 10	<11	mg/kg ds	<LN
Molybdeen	< 0,5	<0,4	mg/kg ds	<LN
Nikkel	< 3	<6	mg/kg ds	<LN
Zink	< 20	<33	mg/kg ds	<LN
PAK				
Naftaleen	< 0,01	<0,01	mg/kg ds	
Fenanthreen	< 0,01	<0,01	mg/kg ds	
Anthraceen	< 0,01	<0,01	mg/kg ds	
Fluorantheen	< 0,01	<0,01	mg/kg ds	
Benzo(a)anthraceen	< 0,01	<0,01	mg/kg ds	
Chryseen	< 0,01	<0,01	mg/kg ds	
Benzo(k)fluorantheen	< 0,01	<0,01	mg/kg ds	
Benzo(a)pyreen	< 0,01	<0,01	mg/kg ds	
Benzo(g,h,i)peryleen	< 0,01	<0,01	mg/kg ds	
Indeno-(1,2,3-c,d)pyreen	< 0,01	<0,01	mg/kg ds	
PAK 10 VROM	0,07	<0,07	mg/kg ds	<LN
GECHLOREERDE KOOLWATERSTOFFEN				
PCB 101	< 1	<4	µg/kg ds	
PCB 118	< 1	<4	µg/kg ds	
PCB 138	< 1	<4	µg/kg ds	
PCB 153	< 1	<4	µg/kg ds	
PCB 180	< 1	<4	µg/kg ds	
PCB 28	< 1	<4	µg/kg ds	
PCB 52	< 1	<4	µg/kg ds	
PCB (som 7)	4,9	<24,5	µg/kg ds	<LN
OVERIGE (ORGANISCHE) VERBINDINGEN				
Minerale olie C10 - C12	< 5	18	mg/kg ds	-- (6)
Minerale olie C12 - C22	< 5	18	mg/kg ds	-- (6)
Minerale olie C22 - C30	< 5	18	mg/kg ds	-- (6)
Minerale olie C30 - C40	< 5	18	mg/kg ds	-- (6)
Minerale olie C10 - C40	< 20	<70	mg/kg ds	<LN
OVERIG				
Droge stof	85,9	85,9	% ds	-- (6)
Lutum	2,0		%	
Organische stof (humus)	< 0,5		% ds	

Tabel 31: Samenstellingwaarden en toetsing voor T101

Monstercode	Q133-mbg01			
Certificaatcode	13628289			
Datum	23-2-2022			
Traject (cm-mv)	0-30			
Humus (% ds)	3,5			
Lutum (% ds)	3,7			
Datum van toetsing	4-6-2024			
Bodemklasse monster				Klasse landbouw/natuur
Monstermelding 1				
Monstermelding 2				
Monstermelding 3				
	Meetw	GSSD		T101
METALEN				
Barium	< 20	<45	mg/kg ds	-- (6)
Cadmium	0,32	0,50	mg/kg ds	<LN
Kobalt	1,6	4,7	mg/kg ds	<LN
Koper	9,0	16,8	mg/kg ds	<LN
Kwik	< 0,05	<0,05	mg/kg ds	<LN
Lood	13	19	mg/kg ds	<LN
Molybdeen	< 0,5	<0,4	mg/kg ds	<LN
Nikkel	< 3	<5	mg/kg ds	<LN
Zink	32	68	mg/kg ds	<LN
PAK				
Naftaleen	< 0,01	<0,01	mg/kg ds	
Fenanthreen	0,01	0,01	mg/kg ds	
Anthraceen	< 0,01	<0,01	mg/kg ds	
Fluorantheen	0,02	0,02	mg/kg ds	
Benzo(a)anthraceen	0,01	0,01	mg/kg ds	
Chryseen	0,01	0,01	mg/kg ds	
Benzo(k)fluorantheen	0,01	0,01	mg/kg ds	
Benzo(a)pyreen	0,01	0,01	mg/kg ds	
Benzo(g,h,i)peryleen	0,01	0,01	mg/kg ds	
Indeno-(1,2,3-c,d)pyreen	0,01	0,01	mg/kg ds	
PAK 10 VROM	0,104	0,104	mg/kg ds	<LN
GECHLOREERDE KOOLWATERSTOFFEN				
PCB 101	< 1	<2	µg/kg ds	
PCB 118	< 1	<2	µg/kg ds	
PCB 138	< 1	<2	µg/kg ds	
PCB 153	< 1	<2	µg/kg ds	
PCB 180	< 1	<2	µg/kg ds	
PCB 28	< 1	<2	µg/kg ds	
PCB 52	< 1	<2	µg/kg ds	
PCB (som 7)	4,9	<14,0	µg/kg ds	<LN
OVERIGE (ORGANISCHE) VERBINDINGEN				
Minerale olie C10 - C12	< 5	10	mg/kg ds	-- (6)
Minerale olie C12 - C22	< 5	10	mg/kg ds	-- (6)
Minerale olie C22 - C30	7	20	mg/kg ds	-- (6)
Minerale olie C30 - C40	6	17	mg/kg ds	-- (6)
Minerale olie C10 - C40	< 20	<40	mg/kg ds	<LN
OVERIG				
Droge stof	79,4	79,4	% ds	-- (6)
Lutum	3,7		%	
Organische stof (humus)	3,5		% ds	

Tabel 32: Samenstellingwaarden en toetsing voor T101

Monstercode	Q133-mog01			
Certificaatcode	13628289			
Datum	23-2-2022			
Traject (cm-mv)	30-130			
Humus (% ds)	0,5			
Lutum (% ds)	3,2			
Datum van toetsing	4-6-2024			
Bodemklasse monster				Klasse landbouw/natuur
Monstermelding 1				
Monstermelding 2				
Monstermelding 3				
	Meetw	GSSD		T101
METALEN				
Barium	< 20	<47	mg/kg ds	-- (6)
Cadmium	< 0,2	<0,2	mg/kg ds	<LN
Kobalt	< 1,5	<3,3	mg/kg ds	<LN
Koper	< 5	<7	mg/kg ds	<LN
Kwik	< 0,05	<0,05	mg/kg ds	<LN
Lood	< 10	<11	mg/kg ds	<LN
Molybdeen	< 0,5	<0,4	mg/kg ds	<LN
Nikkel	< 3	<6	mg/kg ds	<LN
Zink	< 20	<31	mg/kg ds	<LN
PAK				
Naftaleen	< 0,01	<0,01	mg/kg ds	
Fenanthreen	< 0,01	<0,01	mg/kg ds	
Anthraceen	< 0,01	<0,01	mg/kg ds	
Fluorantheen	< 0,01	<0,01	mg/kg ds	
Benzo(a)anthraceen	< 0,01	<0,01	mg/kg ds	
Chryseen	< 0,01	<0,01	mg/kg ds	
Benzo(k)fluorantheen	< 0,01	<0,01	mg/kg ds	
Benzo(a)pyreen	< 0,01	<0,01	mg/kg ds	
Benzo(g,h,i)peryleen	< 0,01	<0,01	mg/kg ds	
Indeno-(1,2,3-c,d)pyreen	< 0,01	<0,01	mg/kg ds	
PAK 10 VROM	0,07	<0,07	mg/kg ds	<LN
GECHLOREERDE KOOLWATERSTOFFEN				
PCB 101	< 1	<4	µg/kg ds	
PCB 118	< 1	<4	µg/kg ds	
PCB 138	< 1	<4	µg/kg ds	
PCB 153	< 1	<4	µg/kg ds	
PCB 180	< 1	<4	µg/kg ds	
PCB 28	< 1	<4	µg/kg ds	
PCB 52	< 1	<4	µg/kg ds	
PCB (som 7)	4,9	<24,5	µg/kg ds	<LN
OVERIGE (ORGANISCHE) VERBINDINGEN				
Minerale olie C10 - C12	< 5	18	mg/kg ds	-- (6)
Minerale olie C12 - C22	< 5	18	mg/kg ds	-- (6)
Minerale olie C22 - C30	< 5	18	mg/kg ds	-- (6)
Minerale olie C30 - C40	< 5	18	mg/kg ds	-- (6)
Minerale olie C10 - C40	< 20	<70	mg/kg ds	<LN
OVERIG				
Droge stof	84,1	84,1	% ds	-- (6)
Lutum	3,2		%	
Organische stof (humus)	< 0,5		% ds	

Tabel 33: Samenstellingwaarden en toetsing voor T101

Monstercode	Q206-mbg01			
Certificaatcode	13628290			
Datum	24-2-2022			
Traject (cm-mv)	0-40			
Humus (% ds)	1,8			
Lutum (% ds)	4,8			
Datum van toetsing	4-6-2024			
Bodemklasse monster				Klasse landbouw/natuur
Monstermelding 1				
Monstermelding 2				
Monstermelding 3				
	Meetw	GSSD		T101
METALEN				
Barium	24	69	mg/kg ds	-- (6)
Cadmium	0,28	0,46	mg/kg ds	<LN
Kobalt	1,6	4,3	mg/kg ds	<LN
Koper	13	25	mg/kg ds	<LN
Kwik	< 0,05	<0,05	mg/kg ds	<LN
Lood	< 10	<10	mg/kg ds	<LN
Molybdeen	0,58	0,58	mg/kg ds	<LN
Nikkel	3,0	7,1	mg/kg ds	<LN
Zink	45	93	mg/kg ds	<LN
PAK				
Naftaleen	< 0,01	<0,01	mg/kg ds	
Fenanthreen	< 0,01	<0,01	mg/kg ds	
Anthraceen	< 0,01	<0,01	mg/kg ds	
Fluorantheen	0,02	0,02	mg/kg ds	
Benzo(a)anthraceen	0,01	0,01	mg/kg ds	
Chryseen	0,01	0,01	mg/kg ds	
Benzo(k)fluorantheen	0,01	0,01	mg/kg ds	
Benzo(a)pyreen	0,02	0,02	mg/kg ds	
Benzo(g,h,i)peryleen	0,02	0,02	mg/kg ds	
Indeno-(1,2,3-c,d)pyreen	0,02	0,02	mg/kg ds	
PAK 10 VROM	0,131	0,131	mg/kg ds	<LN
GECHLOREERDE KOOLWATERSTOFFEN				
PCB 101	< 1	<4	µg/kg ds	
PCB 118	< 1	<4	µg/kg ds	
PCB 138	< 1	<4	µg/kg ds	
PCB 153	< 1	<4	µg/kg ds	
PCB 180	< 1	<4	µg/kg ds	
PCB 28	< 1	<4	µg/kg ds	
PCB 52	< 1	<4	µg/kg ds	
PCB (som 7)	4,9	<24,5	µg/kg ds	<LN
OVERIGE (ORGANISCHE) VERBINDINGEN				
Minerale olie C10 - C12	< 5	18	mg/kg ds	-- (6)
Minerale olie C12 - C22	< 5	18	mg/kg ds	-- (6)
Minerale olie C22 - C30	< 5	18	mg/kg ds	-- (6)
Minerale olie C30 - C40	6	30	mg/kg ds	-- (6)
Minerale olie C10 - C40	< 20	<70	mg/kg ds	<LN
OVERIG				
Droge stof	81,3	81,3	% ds	-- (6)
Lutum	4,8		%	
Organische stof (humus)	1,8		% ds	

Tabel 34: Samenstellingwaarden en toetsing voor T101

Monstercode	Q206-mog01			
Certificaatcode	13628290			
Datum	24-2-2022			
Traject (cm-mv)	35-130			
Humus (% ds)	0,5			
Lutum (% ds)	2			
Datum van toetsing	4-6-2024			
Bodemklasse monster				Klasse landbouw/natuur
Monstermelding 1				
Monstermelding 2				
Monstermelding 3				
	Meetw	GSSD		T101
METALEN				
Barium	< 20	<54	mg/kg ds	-- (6)
Cadmium	< 0,2	<0,2	mg/kg ds	<LN
Kobalt	< 1,5	<3,7	mg/kg ds	<LN
Koper	< 5	<7	mg/kg ds	<LN
Kwik	< 0,05	<0,05	mg/kg ds	<LN
Lood	< 10	<11	mg/kg ds	<LN
Molybdeen	0,70	0,70	mg/kg ds	<LN
Nikkel	4,6	13,4	mg/kg ds	<LN
Zink	< 20	<33	mg/kg ds	<LN
PAK				
Naftaleen	0,05	0,05	mg/kg ds	
Fenanthreen	0,03	0,03	mg/kg ds	
Anthraceen	< 0,01	<0,01	mg/kg ds	
Fluorantheen	0,02	0,02	mg/kg ds	
Benzo(a)anthraceen	< 0,01	<0,01	mg/kg ds	
Chryseen	< 0,01	<0,01	mg/kg ds	
Benzo(k)fluorantheen	< 0,01	<0,01	mg/kg ds	
Benzo(a)pyreen	< 0,01	<0,01	mg/kg ds	
Benzo(g,h,i)peryleen	< 0,01	<0,01	mg/kg ds	
Indeno-(1,2,3-c,d)pyreen	< 0,01	<0,01	mg/kg ds	
PAK 10 VROM	0,149	0,149	mg/kg ds	<LN
GECHLOREERDE KOOLWATERSTOFFEN				
PCB 101	< 1	<4	µg/kg ds	
PCB 118	< 1	<4	µg/kg ds	
PCB 138	< 1	<4	µg/kg ds	
PCB 153	< 1	<4	µg/kg ds	
PCB 180	< 1	<4	µg/kg ds	
PCB 28	< 1	<4	µg/kg ds	
PCB 52	< 1	<4	µg/kg ds	
PCB (som 7)	4,9	<24,5	µg/kg ds	<LN
OVERIGE (ORGANISCHE) VERBINDINGEN				
Minerale olie C10 - C12	< 5	18	mg/kg ds	-- (6)
Minerale olie C12 - C22	< 5	18	mg/kg ds	-- (6)
Minerale olie C22 - C30	< 5	18	mg/kg ds	-- (6)
Minerale olie C30 - C40	< 5	18	mg/kg ds	-- (6)
Minerale olie C10 - C40	< 20	<70	mg/kg ds	<LN
OVERIG				
Droge stof	83,8	83,8	% ds	-- (6)
Lutum	< 2		%	
Organische stof (humus)	< 0,5		% ds	

Tabel 35: Samenstellingwaarden en toetsing voor T101

Monstercode	R3-bg01			
Certificaatcode	13731762			
Datum	7-9-2022			
Traject (cm-mv)	0-35			
Humus (% ds)	3,2			
Lutum (% ds)	2,7			
Datum van toetsing	4-6-2024			
Bodemklasse monster				Klasse landbouw/natuur
Monstermelding 1				
Monstermelding 2				
Monstermelding 3				
	Meetw	GSSD		T101
METALEN				
Barium	< 20	<50	mg/kg ds	-- (6)
Cadmium	0,22	0,36	mg/kg ds	<LN
Kobalt	< 1,5	<3,4	mg/kg ds	<LN
Koper	9,8	19,0	mg/kg ds	<LN
Kwik	< 0,05	<0,05	mg/kg ds	<LN
Lood	< 10	<11	mg/kg ds	<LN
Molybdeen	< 0,5	<0,4	mg/kg ds	<LN
Nikkel	< 3	<6	mg/kg ds	<LN
Zink	31	69	mg/kg ds	<LN
PAK				
Naftaleen	< 0,01	<0,01	mg/kg ds	
Fenanthreen	< 0,01	<0,01	mg/kg ds	
Anthraceen	< 0,01	<0,01	mg/kg ds	
Fluorantheen	< 0,01	<0,01	mg/kg ds	
Benzo(a)anthraceen	< 0,01	<0,01	mg/kg ds	
Chryseen	< 0,01	<0,01	mg/kg ds	
Benzo(k)fluorantheen	< 0,01	<0,01	mg/kg ds	
Benzo(a)pyreen	< 0,01	<0,01	mg/kg ds	
Benzo(g,h,i)peryleen	< 0,01	<0,01	mg/kg ds	
Indeno-(1,2,3-c,d)pyreen	< 0,01	<0,01	mg/kg ds	
PAK 10 VROM	0,07	<0,07	mg/kg ds	<LN
GECHLOREERDE KOOLWATERSTOFFEN				
PCB 101	< 1	<2	µg/kg ds	
PCB 118	< 1	<2	µg/kg ds	
PCB 138	< 1	<2	µg/kg ds	
PCB 153	< 1	<2	µg/kg ds	
PCB 180	< 1	<2	µg/kg ds	
PCB 28	< 1	<2	µg/kg ds	
PCB 52	< 1	<2	µg/kg ds	
PCB (som 7)	4,9	<15,3	µg/kg ds	<LN
OVERIGE (ORGANISCHE) VERBINDINGEN				
Minerale olie C10 - C12	< 5	11	mg/kg ds	-- (6)
Minerale olie C12 - C22	< 5	11	mg/kg ds	-- (6)
Minerale olie C22 - C30	< 5	11	mg/kg ds	-- (6)
Minerale olie C30 - C40	< 5	11	mg/kg ds	-- (6)
Minerale olie C10 - C40	< 20	<44	mg/kg ds	<LN
OVERIG				
Droge stof	94,7	94,7	% ds	-- (6)
Lutum	2,7		%	
Organische stof (humus)	3,2		% ds	

Tabel 36: Samenstellingwaarden en toetsing voor T101

Monstercode	R3-og01			
Certificaatcode	13731762			
Datum	7-9-2022			
Traject (cm-mv)	35-110			
Humus (% ds)	0,5			
Lutum (% ds)	4,9			
Datum van toetsing	4-6-2024			
Bodemklasse monster				Klasse landbouw/natuur
Monstermelding 1				
Monstermelding 2				
Monstermelding 3				
	Meetw	GSSD		T101
METALEN				
Barium	< 20	<40	mg/kg ds	-- (6)
Cadmium	< 0,2	<0,2	mg/kg ds	<LN
Kobalt	< 1,5	<2,8	mg/kg ds	<LN
Koper	< 5	<7	mg/kg ds	<LN
Kwik	< 0,05	<0,05	mg/kg ds	<LN
Lood	< 10	<10	mg/kg ds	<LN
Molybdeen	< 0,5	<0,4	mg/kg ds	<LN
Nikkel	< 3	<5	mg/kg ds	<LN
Zink	< 20	<29	mg/kg ds	<LN
PAK				
Naftaleen	< 0,01	<0,01	mg/kg ds	
Fenanthreen	< 0,01	<0,01	mg/kg ds	
Anthraceen	< 0,01	<0,01	mg/kg ds	
Fluorantheen	< 0,01	<0,01	mg/kg ds	
Benzo(a)anthraceen	< 0,01	<0,01	mg/kg ds	
Chryseen	< 0,01	<0,01	mg/kg ds	
Benzo(k)fluorantheen	< 0,01	<0,01	mg/kg ds	
Benzo(a)pyreen	< 0,01	<0,01	mg/kg ds	
Benzo(g,h,i)peryleen	< 0,01	<0,01	mg/kg ds	
Indeno-(1,2,3-c,d)pyreen	< 0,01	<0,01	mg/kg ds	
PAK 10 VROM	0,07	<0,07	mg/kg ds	<LN
GECHLOREERDE KOOLWATERSTOFFEN				
PCB 101	< 1	<4	µg/kg ds	
PCB 118	< 1	<4	µg/kg ds	
PCB 138	< 1	<4	µg/kg ds	
PCB 153	< 1	<4	µg/kg ds	
PCB 180	< 1	<4	µg/kg ds	
PCB 28	< 1	<4	µg/kg ds	
PCB 52	< 1	<4	µg/kg ds	
PCB (som 7)	4,9	<24,5	µg/kg ds	<LN
OVERIGE (ORGANISCHE) VERBINDINGEN				
Minerale olie C10 - C12	< 5	18	mg/kg ds	-- (6)
Minerale olie C12 - C22	< 5	18	mg/kg ds	-- (6)
Minerale olie C22 - C30	< 5	18	mg/kg ds	-- (6)
Minerale olie C30 - C40	< 5	18	mg/kg ds	-- (6)
Minerale olie C10 - C40	< 20	<70	mg/kg ds	<LN
OVERIG				
Droge stof	96,7	96,7	% ds	-- (6)
Lutum	4,9		%	
Organische stof (humus)	< 0,5		% ds	

Tabel 37: Samenstellingwaarden en toetsing voor T101

Monstercode	R156-mbg01			
Certificaatcode	13620644			
Datum	8-2-2022			
Traject (cm-mv)	0-70			
Humus (% ds)	3			
Lutum (% ds)	2			
Datum van toetsing	4-6-2024			
Bodemklasse monster				Klasse landbouw/natuur
Monstermelding 1				
Monstermelding 2				
Monstermelding 3				
	Meetw	GSSD		T101
METALEN				
Barium	< 20	<54	mg/kg ds	-- (6)
Cadmium	0,25	0,41	mg/kg ds	<LN
Kobalt	< 1,5	<3,7	mg/kg ds	<LN
Koper	9,9	19,8	mg/kg ds	<LN
Kwik	< 0,05	<0,05	mg/kg ds	<LN
Lood	< 10	<11	mg/kg ds	<LN
Molybdeen	< 0,5	<0,4	mg/kg ds	<LN
Nikkel	< 3	<6	mg/kg ds	<LN
Zink	31	72	mg/kg ds	<LN
PAK				
Naftaleen	< 0,01	<0,01	mg/kg ds	
Fenanthreen	< 0,01	<0,01	mg/kg ds	
Anthraceen	< 0,01	<0,01	mg/kg ds	
Fluorantheen	0,01	0,01	mg/kg ds	
Benzo(a)anthraceen	< 0,01	<0,01	mg/kg ds	
Chryseen	< 0,01	<0,01	mg/kg ds	
Benzo(k)fluorantheen	0,01	0,01	mg/kg ds	
Benzo(a)pyreen	< 0,01	<0,01	mg/kg ds	
Benzo(g,h,i)peryleen	< 0,01	<0,01	mg/kg ds	
Indeno-(1,2,3-c,d)pyreen	0,01	0,01	mg/kg ds	
PAK 10 VROM	0,079	0,079	mg/kg ds	<LN
GECHLOREERDE KOOLWATERSTOFFEN				
PCB 101	< 1	<2	µg/kg ds	
PCB 118	< 1	<2	µg/kg ds	
PCB 138	< 1	<2	µg/kg ds	
PCB 153	< 1	<2	µg/kg ds	
PCB 180	< 1	<2	µg/kg ds	
PCB 28	< 1	<2	µg/kg ds	
PCB 52	< 1	<2	µg/kg ds	
PCB (som 7)	4,9	<16,3	µg/kg ds	<LN
OVERIGE (ORGANISCHE) VERBINDINGEN				
Minerale olie C10 - C12	< 5	12	mg/kg ds	-- (6)
Minerale olie C12 - C22	< 5	12	mg/kg ds	-- (6)
Minerale olie C22 - C30	< 5	12	mg/kg ds	-- (6)
Minerale olie C30 - C40	< 5	12	mg/kg ds	-- (6)
Minerale olie C10 - C40	< 20	<47	mg/kg ds	<LN
OVERIG				
Droge stof	87,6	87,6	% ds	-- (6)
Lutum	< 2		%	
Organische stof (humus)	3,0		% ds	

Tabel 38: Samenstellingwaarden en toetsing voor T101

Monstercode	R156-mbg02			
Certificaatcode	13622390			
Datum	16-2-2022			
Traject (cm-mv)	0-50			
Humus (% ds)	3,6			
Lutum (% ds)	2,6			
Datum van toetsing	4-6-2024			
Bodemklasse monster				Klasse landbouw/natuur
Monstermelding 1				
Monstermelding 2				
Monstermelding 3				
	Meetw	GSSD		T101
METALEN				
Barium	< 20	<50	mg/kg ds	-- (6)
Cadmium	0,26	0,41	mg/kg ds	<LN
Kobalt	< 1,5	<3,5	mg/kg ds	<LN
Koper	11	21	mg/kg ds	<LN
Kwik	< 0,05	<0,05	mg/kg ds	<LN
Lood	< 10	<11	mg/kg ds	<LN
Molybdeen	< 0,5	<0,4	mg/kg ds	<LN
Nikkel	< 3	<6	mg/kg ds	<LN
Zink	28	62	mg/kg ds	<LN
PAK				
Naftaleen	< 0,01	<0,01	mg/kg ds	
Fenanthreen	< 0,01	<0,01	mg/kg ds	
Anthraceen	< 0,01	<0,01	mg/kg ds	
Fluorantheen	0,01	0,01	mg/kg ds	
Benzo(a)anthraceen	< 0,01	<0,01	mg/kg ds	
Chryseen	< 0,01	<0,01	mg/kg ds	
Benzo(k)fluorantheen	< 0,01	<0,01	mg/kg ds	
Benzo(a)pyreen	< 0,01	<0,01	mg/kg ds	
Benzo(g,h,i)peryleen	< 0,01	<0,01	mg/kg ds	
Indeno-(1,2,3-c,d)pyreen	< 0,01	<0,01	mg/kg ds	
PAK 10 VROM	0,073	0,073	mg/kg ds	<LN
GECHLOREERDE KOOLWATERSTOFFEN				
PCB 101	< 1	<2	µg/kg ds	
PCB 118	< 1	<2	µg/kg ds	
PCB 138	< 1	<2	µg/kg ds	
PCB 153	< 1	<2	µg/kg ds	
PCB 180	< 1	<2	µg/kg ds	
PCB 28	< 1	<2	µg/kg ds	
PCB 52	< 1	<2	µg/kg ds	
PCB (som 7)	4,9	<13,6	µg/kg ds	<LN
OVERIGE (ORGANISCHE) VERBINDINGEN				
Minerale olie C10 - C12	< 5	10	mg/kg ds	-- (6)
Minerale olie C12 - C22	< 5	10	mg/kg ds	-- (6)
Minerale olie C22 - C30	5	14	mg/kg ds	-- (6)
Minerale olie C30 - C40	< 5	10	mg/kg ds	-- (6)
Minerale olie C10 - C40	< 20	<39	mg/kg ds	<LN
OVERIG				
Droge stof	84,9	84,9	% ds	-- (6)
Lutum	2,6		%	
Organische stof (humus)	3,6		% ds	

Tabel 39: Samenstellingwaarden en toetsing voor T101

Monstercode	R156-mog01			
Certificaatcode	13620644			
Datum	8-2-2022			
Traject (cm-mv)	60-150			
Humus (% ds)	0,6			
Lutum (% ds)	2			
Datum van toetsing	4-6-2024			
Bodemklasse monster				Klasse landbouw/natuur
Monstermelding 1				
Monstermelding 2				
Monstermelding 3				
	Meetw	GSSD		T101
METALEN				
Barium	< 20	<54	mg/kg ds	-- (6)
Cadmium	< 0,2	<0,2	mg/kg ds	<LN
Kobalt	< 1,5	<3,7	mg/kg ds	<LN
Koper	< 5	<7	mg/kg ds	<LN
Kwik	< 0,05	<0,05	mg/kg ds	<LN
Lood	< 10	<11	mg/kg ds	<LN
Molybdeen	< 0,5	<0,4	mg/kg ds	<LN
Nikkel	< 3	<6	mg/kg ds	<LN
Zink	< 20	<33	mg/kg ds	<LN
PAK				
Naftaleen	< 0,01	<0,01	mg/kg ds	
Fenanthreen	< 0,01	<0,01	mg/kg ds	
Anthraceen	< 0,01	<0,01	mg/kg ds	
Fluorantheen	< 0,01	<0,01	mg/kg ds	
Benzo(a)anthraceen	< 0,01	<0,01	mg/kg ds	
Chryseen	< 0,01	<0,01	mg/kg ds	
Benzo(k)fluorantheen	< 0,01	<0,01	mg/kg ds	
Benzo(a)pyreen	< 0,01	<0,01	mg/kg ds	
Benzo(g,h,i)peryleen	< 0,01	<0,01	mg/kg ds	
Indeno-(1,2,3-c,d)pyreen	< 0,01	<0,01	mg/kg ds	
PAK 10 VROM	0,07	<0,07	mg/kg ds	<LN
GECHLOREERDE KOOLWATERSTOFFEN				
PCB 101	< 1	<4	µg/kg ds	
PCB 118	< 1	<4	µg/kg ds	
PCB 138	< 1	<4	µg/kg ds	
PCB 153	< 1	<4	µg/kg ds	
PCB 180	< 1	<4	µg/kg ds	
PCB 28	< 1	<4	µg/kg ds	
PCB 52	< 1	<4	µg/kg ds	
PCB (som 7)	4,9	<24,5	µg/kg ds	<LN
OVERIGE (ORGANISCHE) VERBINDINGEN				
Minerale olie C10 - C12	< 5	18	mg/kg ds	-- (6)
Minerale olie C12 - C22	< 5	18	mg/kg ds	-- (6)
Minerale olie C22 - C30	< 5	18	mg/kg ds	-- (6)
Minerale olie C30 - C40	< 5	18	mg/kg ds	-- (6)
Minerale olie C10 - C40	< 20	<70	mg/kg ds	<LN
OVERIG				
Droge stof	88,7	88,7	% ds	-- (6)
Lutum	< 2		%	
Organische stof (humus)	0,6		% ds	

Tabel 40: Samenstellingwaarden en toetsing voor T101

Monstercode	R156-mog02			
Certificaatcode	13622390			
Datum	16-2-2022			
Traject (cm-mv)	40-160			
Humus (% ds)	0,9			
Lutum (% ds)	2			
Datum van toetsing	4-6-2024			
Bodemklasse monster				Klasse landbouw/natuur
Monstermelding 1				
Monstermelding 2				
Monstermelding 3				
	Meetw	GSSD		T101
METALEN				
Barium	< 20	<54	mg/kg ds	-- (6)
Cadmium	< 0,2	<0,2	mg/kg ds	<LN
Kobalt	< 1,5	<3,7	mg/kg ds	<LN
Koper	< 5	<7	mg/kg ds	<LN
Kwik	< 0,05	<0,05	mg/kg ds	<LN
Lood	< 10	<11	mg/kg ds	<LN
Molybdeen	< 0,5	<0,4	mg/kg ds	<LN
Nikkel	< 3	<6	mg/kg ds	<LN
Zink	< 20	<33	mg/kg ds	<LN
PAK				
Naftaleen	< 0,01	<0,01	mg/kg ds	
Fenanthreen	< 0,01	<0,01	mg/kg ds	
Anthraceen	< 0,01	<0,01	mg/kg ds	
Fluorantheen	< 0,01	<0,01	mg/kg ds	
Benzo(a)anthraceen	< 0,01	<0,01	mg/kg ds	
Chryseen	< 0,01	<0,01	mg/kg ds	
Benzo(k)fluorantheen	< 0,01	<0,01	mg/kg ds	
Benzo(a)pyreen	< 0,01	<0,01	mg/kg ds	
Benzo(g,h,i)peryleen	< 0,01	<0,01	mg/kg ds	
Indeno-(1,2,3-c,d)pyreen	< 0,01	<0,01	mg/kg ds	
PAK 10 VROM	0,07	<0,07	mg/kg ds	<LN
GECHLOREERDE KOOLWATERSTOFFEN				
PCB 101	< 1	<4	µg/kg ds	
PCB 118	< 1	<4	µg/kg ds	
PCB 138	< 1	<4	µg/kg ds	
PCB 153	< 1	<4	µg/kg ds	
PCB 180	< 1	<4	µg/kg ds	
PCB 28	< 1	<4	µg/kg ds	
PCB 52	< 1	<4	µg/kg ds	
PCB (som 7)	4,9	<24,5	µg/kg ds	<LN
OVERIGE (ORGANISCHE) VERBINDINGEN				
Minerale olie C10 - C12	< 5	18	mg/kg ds	-- (6)
Minerale olie C12 - C22	< 5	18	mg/kg ds	-- (6)
Minerale olie C22 - C30	< 5	18	mg/kg ds	-- (6)
Minerale olie C30 - C40	< 5	18	mg/kg ds	-- (6)
Minerale olie C10 - C40	< 20	<70	mg/kg ds	<LN
OVERIG				
Droge stof	86,2	86,2	% ds	-- (6)
Lutum	< 2		%	
Organische stof (humus)	0,9		% ds	

Tabel 41: Samenstellingwaarden en toetsing voor T101

Monstercode	S157/S149-bg01			
Certificaatcode	13708970			
Datum	19-7-2022			
Traject (cm-mv)	0-50			
Humus (% ds)	4			
Lutum (% ds)	4			
Datum van toetsing	4-6-2024			
Bodemklasse monster				Klasse landbouw/natuur
Monstermelding 1				
Monstermelding 2				
Monstermelding 3				
	Meetw	GSSD		T101
METALEN				
Barium	< 20	<43	mg/kg ds	-- (6)
Cadmium	0,25	0,38	mg/kg ds	<LN
Kobalt	< 1,5	<3,0	mg/kg ds	<LN
Koper	8,1	14,7	mg/kg ds	<LN
Kwik	< 0,05	<0,05	mg/kg ds	<LN
Lood	< 10	<10	mg/kg ds	<LN
Molybdeen	< 0,5	<0,4	mg/kg ds	<LN
Nikkel	< 3	<5	mg/kg ds	<LN
Zink	21	43	mg/kg ds	<LN
PAK				
Naftaleen	0,01	0,01	mg/kg ds	
Fenanthreen	< 0,01	<0,01	mg/kg ds	
Anthraceen	< 0,01	<0,01	mg/kg ds	
Fluorantheen	0,02	0,02	mg/kg ds	
Benzo(a)anthraceen	< 0,01	<0,01	mg/kg ds	
Chryseen	0,01	0,01	mg/kg ds	
Benzo(k)fluorantheen	0,01	0,01	mg/kg ds	
Benzo(a)pyreen	0,01	0,01	mg/kg ds	
Benzo(g,h,i)peryleen	0,01	0,01	mg/kg ds	
Indeno-(1,2,3-c,d)pyreen	0,01	0,01	mg/kg ds	
PAK 10 VROM	0,101	0,101	mg/kg ds	<LN
GECHLOREERDE KOOLWATERSTOFFEN				
PCB 101	< 1	<2	µg/kg ds	
PCB 118	< 1	<2	µg/kg ds	
PCB 138	< 1	<2	µg/kg ds	
PCB 153	< 1	<2	µg/kg ds	
PCB 180	< 1	<2	µg/kg ds	
PCB 28	< 1	<2	µg/kg ds	
PCB 52	< 1	<2	µg/kg ds	
PCB (som 7)	4,9	<12,3	µg/kg ds	<LN
OVERIGE (ORGANISCHE) VERBINDINGEN				
Minerale olie C10 - C12	< 5	9	mg/kg ds	-- (6)
Minerale olie C12 - C22	< 5	9	mg/kg ds	-- (6)
Minerale olie C22 - C30	8	20	mg/kg ds	-- (6)
Minerale olie C30 - C40	7	18	mg/kg ds	-- (6)
Minerale olie C10 - C40	< 20	<35	mg/kg ds	<LN
OVERIG				
Droge stof	85,9	85,9	% ds	-- (6)
Lutum	4,0		%	
Organische stof (humus)	4,0		% ds	

Tabel 42: Samenstellingwaarden en toetsing voor T101

Monstercode	S157/S149-og01			
Certificaatcode	13708970			
Datum	19-7-2022			
Traject (cm-mv)	40-130			
Humus (% ds)	0,7			
Lutum (% ds)	2,2			
Datum van toetsing	4-6-2024			
Bodemklasse monster				Klasse landbouw/natuur
Monstermelding 1				
Monstermelding 2				
Monstermelding 3				
	Meetw	GSSD		T101
METALEN				
Barium	< 20	<53	mg/kg ds	-- (6)
Cadmium	< 0,2	<0,2	mg/kg ds	<LN
Kobalt	< 1,5	<3,6	mg/kg ds	<LN
Koper	< 5	<7	mg/kg ds	<LN
Kwik	< 0,05	<0,05	mg/kg ds	<LN
Lood	< 10	<11	mg/kg ds	<LN
Molybdeen	< 0,5	<0,4	mg/kg ds	<LN
Nikkel	< 3	<6	mg/kg ds	<LN
Zink	< 20	<33	mg/kg ds	<LN
PAK				
Naftaleen	< 0,01	<0,01	mg/kg ds	
Fenanthreen	< 0,01	<0,01	mg/kg ds	
Anthraceen	< 0,01	<0,01	mg/kg ds	
Fluorantheen	< 0,01	<0,01	mg/kg ds	
Benzo(a)anthraceen	< 0,01	<0,01	mg/kg ds	
Chryseen	< 0,01	<0,01	mg/kg ds	
Benzo(k)fluorantheen	< 0,01	<0,01	mg/kg ds	
Benzo(a)pyreen	< 0,01	<0,01	mg/kg ds	
Benzo(g,h,i)peryleen	< 0,01	<0,01	mg/kg ds	
Indeno-(1,2,3-c,d)pyreen	< 0,01	<0,01	mg/kg ds	
PAK 10 VROM	0,07	<0,07	mg/kg ds	<LN
GECHLOREERDE KOOLWATERSTOFFEN				
PCB 101	< 1	<4	µg/kg ds	
PCB 118	< 1	<4	µg/kg ds	
PCB 138	< 1	<4	µg/kg ds	
PCB 153	< 1	<4	µg/kg ds	
PCB 180	< 1	<4	µg/kg ds	
PCB 28	< 1	<4	µg/kg ds	
PCB 52	< 1	<4	µg/kg ds	
PCB (som 7)	4,9	<24,5	µg/kg ds	<LN
OVERIGE (ORGANISCHE) VERBINDINGEN				
Minerale olie C10 - C12	< 5	18	mg/kg ds	-- (6)
Minerale olie C12 - C22	< 5	18	mg/kg ds	-- (6)
Minerale olie C22 - C30	< 5	18	mg/kg ds	-- (6)
Minerale olie C30 - C40	< 5	18	mg/kg ds	-- (6)
Minerale olie C10 - C40	< 20	<70	mg/kg ds	<LN
OVERIG				
Droge stof	90,5	90,5	% ds	-- (6)
Lutum	2,2		%	
Organische stof (humus)	0,7		% ds	

Tabel 43: Samenstellingwaarden en toetsing voor T101

Monstercode	S604-bg01			
Certificaatcode	13728636			
Datum	30-8-2022			
Traject (cm-mv)	0-40			
Humus (% ds)	2,8			
Lutum (% ds)	2,3			
Datum van toetsing	4-6-2024			
Bodemklasse monster				Klasse landbouw/natuur
Monstermelding 1				
Monstermelding 2				
Monstermelding 3				
	Meetw	GSSD		T101
METALEN				
Barium	< 20	<52	mg/kg ds	-- (6)
Cadmium	0,30	0,50	mg/kg ds	<LN
Kobalt	< 1,5	<3,6	mg/kg ds	<LN
Koper	8,6	17,1	mg/kg ds	<LN
Kwik	< 0,05	<0,05	mg/kg ds	<LN
Lood	11	17	mg/kg ds	<LN
Molybdeen	< 0,5	<0,4	mg/kg ds	<LN
Nikkel	< 3	<6	mg/kg ds	<LN
Zink	30	69	mg/kg ds	<LN
PAK				
Naftaleen	< 0,01	<0,01	mg/kg ds	
Fenanthreen	< 0,01	<0,01	mg/kg ds	
Anthraceen	< 0,01	<0,01	mg/kg ds	
Fluorantheen	0,02	0,02	mg/kg ds	
Benzo(a)anthraceen	< 0,01	<0,01	mg/kg ds	
Chryseen	< 0,01	<0,01	mg/kg ds	
Benzo(k)fluorantheen	< 0,01	<0,01	mg/kg ds	
Benzo(a)pyreen	< 0,01	<0,01	mg/kg ds	
Benzo(g,h,i)peryleen	0,01	0,01	mg/kg ds	
Indeno-(1,2,3-c,d)pyreen	0,01	0,01	mg/kg ds	
PAK 10 VROM	0,089	0,089	mg/kg ds	<LN
GECHLOREERDE KOOLWATERSTOFFEN				
PCB 101	< 1	<3	µg/kg ds	
PCB 118	< 1	<3	µg/kg ds	
PCB 138	< 1	<3	µg/kg ds	
PCB 153	< 1	<3	µg/kg ds	
PCB 180	< 1	<3	µg/kg ds	
PCB 28	< 1	<3	µg/kg ds	
PCB 52	< 1	<3	µg/kg ds	
PCB (som 7)	4,9	<17,5	µg/kg ds	<LN
OVERIGE (ORGANISCHE) VERBINDINGEN				
Minerale olie C10 - C12	< 5	13	mg/kg ds	-- (6)
Minerale olie C12 - C22	5	18	mg/kg ds	-- (6)
Minerale olie C22 - C30	11	39	mg/kg ds	-- (6)
Minerale olie C30 - C40	9	32	mg/kg ds	-- (6)
Minerale olie C10 - C40	30	107	mg/kg ds	<LN
OVERIG				
Droge stof	89,0	89,0	% ds	-- (6)
Lutum	2,3		%	
Organische stof (humus)	2,8		% ds	

Tabel 44: Samenstellingwaarden en toetsing voor T101

Monstercode	S604-og01			
Certificaatcode	13728636			
Datum	30-8-2022			
Traject (cm-mv)	30-110			
Humus (% ds)	0,5			
Lutum (% ds)	2,1			
Datum van toetsing	4-6-2024			
Bodemklasse monster				Klasse landbouw/natuur
Monstermelding 1				
Monstermelding 2				
Monstermelding 3				
	Meetw	GSSD		T101
METALEN				
Barium	< 20	<54	mg/kg ds	-- (6)
Cadmium	< 0,2	<0,2	mg/kg ds	<LN
Kobalt	< 1,5	<3,7	mg/kg ds	<LN
Koper	< 5	<7	mg/kg ds	<LN
Kwik	< 0,05	<0,05	mg/kg ds	<LN
Lood	< 10	<11	mg/kg ds	<LN
Molybdeen	< 0,5	<0,4	mg/kg ds	<LN
Nikkel	< 3	<6	mg/kg ds	<LN
Zink	< 20	<33	mg/kg ds	<LN
PAK				
Naftaleen	< 0,01	<0,01	mg/kg ds	
Fenanthreen	< 0,01	<0,01	mg/kg ds	
Anthraceen	< 0,01	<0,01	mg/kg ds	
Fluorantheen	< 0,01	<0,01	mg/kg ds	
Benzo(a)anthraceen	< 0,01	<0,01	mg/kg ds	
Chryseen	< 0,01	<0,01	mg/kg ds	
Benzo(k)fluorantheen	< 0,01	<0,01	mg/kg ds	
Benzo(a)pyreen	< 0,01	<0,01	mg/kg ds	
Benzo(g,h,i)peryleen	< 0,01	<0,01	mg/kg ds	
Indeno-(1,2,3-c,d)pyreen	< 0,01	<0,01	mg/kg ds	
PAK 10 VROM	0,07	<0,07	mg/kg ds	<LN
GECHLOREERDE KOOLWATERSTOFFEN				
PCB 101	< 1	<4	µg/kg ds	
PCB 118	< 1	<4	µg/kg ds	
PCB 138	< 1	<4	µg/kg ds	
PCB 153	< 1	<4	µg/kg ds	
PCB 180	< 1	<4	µg/kg ds	
PCB 28	< 1	<4	µg/kg ds	
PCB 52	< 1	<4	µg/kg ds	
PCB (som 7)	4,9	<24,5	µg/kg ds	<LN
OVERIGE (ORGANISCHE) VERBINDINGEN				
Minerale olie C10 - C12	< 5	18	mg/kg ds	-- (6)
Minerale olie C12 - C22	< 5	18	mg/kg ds	-- (6)
Minerale olie C22 - C30	< 5	18	mg/kg ds	-- (6)
Minerale olie C30 - C40	< 5	18	mg/kg ds	-- (6)
Minerale olie C10 - C40	< 20	<70	mg/kg ds	<LN
OVERIG				
Droge stof	94,5	94,5	% ds	-- (6)
Lutum	2,1		%	
Organische stof (humus)	< 0,5		% ds	

Tabel 45: Samenstellingwaarden en toetsing voor T101

Monstercode	T56/57-mbg01			
Certificaatcode	13633769			
Datum	3-3-2022			
Traject (cm-mv)	0-50			
Humus (% ds)	5,6			
Lutum (% ds)	9			
Datum van toetsing	4-6-2024			
Bodemklasse monster				Klasse landbouw/natuur
Monstermelding 1				
Monstermelding 2				
Monstermelding 3				
	Meetw	GSSD		T101
METALEN				
Barium	28	58	mg/kg ds	-- (6)
Cadmium	0,41	0,55	mg/kg ds	<LN
Kobalt	1,6	3,2	mg/kg ds	<LN
Koper	13	20	mg/kg ds	<LN
Kwik	< 0,05	<0,04	mg/kg ds	<LN
Lood	15	20	mg/kg ds	<LN
Molybdeen	< 0,5	<0,4	mg/kg ds	<LN
Nikkel	4,2	7,7	mg/kg ds	<LN
Zink	36	59	mg/kg ds	<LN
PAK				
Naftaleen	< 0,01	<0,01	mg/kg ds	
Fenanthreen	< 0,01	<0,01	mg/kg ds	
Anthraceen	< 0,01	<0,01	mg/kg ds	
Fluorantheen	0,02	0,02	mg/kg ds	
Benzo(a)anthraceen	< 0,01	<0,01	mg/kg ds	
Chryseen	0,01	0,01	mg/kg ds	
Benzo(k)fluorantheen	0,01	0,01	mg/kg ds	
Benzo(a)pyreen	0,01	0,01	mg/kg ds	
Benzo(g,h,i)peryleen	0,01	0,01	mg/kg ds	
Indeno-(1,2,3-c,d)pyreen	0,01	0,01	mg/kg ds	
PAK 10 VROM	0,098	0,098	mg/kg ds	<LN
GECHLOREERDE KOOLWATERSTOFFEN				
PCB 101	< 1	<1	µg/kg ds	
PCB 118	< 1	<1	µg/kg ds	
PCB 138	< 1	<1	µg/kg ds	
PCB 153	< 1	<1	µg/kg ds	
PCB 180	< 1	<1	µg/kg ds	
PCB 28	< 1	<1	µg/kg ds	
PCB 52	< 1	<1	µg/kg ds	
PCB (som 7)	4,9	<8,8	µg/kg ds	<LN
OVERIGE (ORGANISCHE) VERBINDINGEN				
Minerale olie C10 - C12	< 5	6	mg/kg ds	-- (6)
Minerale olie C12 - C22	< 5	6	mg/kg ds	-- (6)
Minerale olie C22 - C30	8	14	mg/kg ds	-- (6)
Minerale olie C30 - C40	9	16	mg/kg ds	-- (6)
Minerale olie C10 - C40	< 20	<25	mg/kg ds	<LN
OVERIG				
Droge stof	78,2	78,2	% ds	-- (6)
Lutum	9,0		%	
Organische stof (humus)	5,6		% ds	

Tabel 46: Samenstellingwaarden en toetsing voor T101

Monstercode	T56/57-mog01			
Certificaatcode	13633769			
Datum	3-3-2022			
Traject (cm-mv)	40-130			
Humus (% ds)	1			
Lutum (% ds)	4,9			
Datum van toetsing	4-6-2024			
Bodemklasse monster				Klasse landbouw/natuur
Monstermelding 1				
Monstermelding 2				
Monstermelding 3				
	Meetw	GSSD		T101
METALEN				
Barium	< 20	<40	mg/kg ds	-- (6)
Cadmium	< 0,2	<0,2	mg/kg ds	<LN
Kobalt	< 1,5	<2,8	mg/kg ds	<LN
Koper	< 5	<7	mg/kg ds	<LN
Kwik	< 0,05	<0,05	mg/kg ds	<LN
Lood	< 10	<10	mg/kg ds	<LN
Molybdeen	< 0,5	<0,4	mg/kg ds	<LN
Nikkel	3,1	7,3	mg/kg ds	<LN
Zink	< 20	<29	mg/kg ds	<LN
PAK				
Naftaleen	< 0,01	<0,01	mg/kg ds	
Fenanthreen	< 0,01	<0,01	mg/kg ds	
Anthraceen	< 0,01	<0,01	mg/kg ds	
Fluorantheen	< 0,01	<0,01	mg/kg ds	
Benzo(a)anthraceen	< 0,01	<0,01	mg/kg ds	
Chryseen	< 0,01	<0,01	mg/kg ds	
Benzo(k)fluorantheen	< 0,01	<0,01	mg/kg ds	
Benzo(a)pyreen	< 0,01	<0,01	mg/kg ds	
Benzo(g,h,i)peryleen	< 0,01	<0,01	mg/kg ds	
Indeno-(1,2,3-c,d)pyreen	< 0,01	<0,01	mg/kg ds	
PAK 10 VROM	0,07	<0,07	mg/kg ds	<LN
GECHLOREERDE KOOLWATERSTOFFEN				
PCB 101	< 1	<4	µg/kg ds	
PCB 118	< 1	<4	µg/kg ds	
PCB 138	< 1	<4	µg/kg ds	
PCB 153	< 1	<4	µg/kg ds	
PCB 180	< 1	<4	µg/kg ds	
PCB 28	< 1	<4	µg/kg ds	
PCB 52	< 1	<4	µg/kg ds	
PCB (som 7)	4,9	<24,5	µg/kg ds	<LN
OVERIGE (ORGANISCHE) VERBINDINGEN				
Minerale olie C10 - C12	< 5	18	mg/kg ds	-- (6)
Minerale olie C12 - C22	< 5	18	mg/kg ds	-- (6)
Minerale olie C22 - C30	< 5	18	mg/kg ds	-- (6)
Minerale olie C30 - C40	< 5	18	mg/kg ds	-- (6)
Minerale olie C10 - C40	< 20	<70	mg/kg ds	<LN
OVERIG				
Droge stof	82,9	82,9	% ds	-- (6)
Lutum	4,9		%	
Organische stof (humus)	1,0		% ds	

Tabel 47: Samenstellingwaarden en toetsing voor T101

Monstercode	T225-mbg01			
Certificaatcode	13631438			
Datum	1-3-2022			
Traject (cm-mv)	0-50			
Humus (% ds)	2,8			
Lutum (% ds)	3,4			
Datum van toetsing	4-6-2024			
Bodemklasse monster				Klasse landbouw/natuur
Monstermelding 1				
Monstermelding 2				
Monstermelding 3				
	Meetw	GSSD		T101
METALEN				
Barium	< 20	<46	mg/kg ds	-- (6)
Cadmium	0,29	0,47	mg/kg ds	<LN
Kobalt	< 1,5	<3,2	mg/kg ds	<LN
Koper	10	19	mg/kg ds	<LN
Kwik	< 0,05	<0,05	mg/kg ds	<LN
Lood	11	17	mg/kg ds	<LN
Molybdeen	< 0,5	<0,4	mg/kg ds	<LN
Nikkel	< 3	<5	mg/kg ds	<LN
Zink	28	61	mg/kg ds	<LN
PAK				
Naftaleen	< 0,01	<0,01	mg/kg ds	
Fenanthreen	< 0,01	<0,01	mg/kg ds	
Anthraceen	< 0,01	<0,01	mg/kg ds	
Fluorantheen	0,01	0,01	mg/kg ds	
Benzo(a)anthraceen	< 0,01	<0,01	mg/kg ds	
Chryseen	< 0,01	<0,01	mg/kg ds	
Benzo(k)fluorantheen	< 0,01	<0,01	mg/kg ds	
Benzo(a)pyreen	< 0,01	<0,01	mg/kg ds	
Benzo(g,h,i)peryleen	< 0,01	<0,01	mg/kg ds	
Indeno-(1,2,3-c,d)pyreen	< 0,01	<0,01	mg/kg ds	
PAK 10 VROM	0,073	0,073	mg/kg ds	<LN
GECHLOREERDE KOOLWATERSTOFFEN				
PCB 101	< 1	<3	µg/kg ds	
PCB 118	< 1	<3	µg/kg ds	
PCB 138	< 1	<3	µg/kg ds	
PCB 153	< 1	<3	µg/kg ds	
PCB 180	< 1	<3	µg/kg ds	
PCB 28	< 1	<3	µg/kg ds	
PCB 52	< 1	<3	µg/kg ds	
PCB (som 7)	4,9	<17,5	µg/kg ds	<LN
OVERIGE (ORGANISCHE) VERBINDINGEN				
Minerale olie C10 - C12	< 5	13	mg/kg ds	-- (6)
Minerale olie C12 - C22	< 5	13	mg/kg ds	-- (6)
Minerale olie C22 - C30	< 5	13	mg/kg ds	-- (6)
Minerale olie C30 - C40	< 5	13	mg/kg ds	-- (6)
Minerale olie C10 - C40	< 20	<50	mg/kg ds	<LN
OVERIG				
Droge stof	84,3	84,3	% ds	-- (6)
Lutum	3,4		%	
Organische stof (humus)	2,8		% ds	

Tabel 48: Samenstellingwaarden en toetsing voor T101

Monstercode	T225-mbg02			
Certificaatcode	13631438			
Datum	1-3-2022			
Traject (cm-mv)	0-30			
Humus (% ds)	3,7			
Lutum (% ds)	2			
Datum van toetsing	4-6-2024			
Bodemklasse monster				Klasse landbouw/natuur
Monstermelding 1				
Monstermelding 2				
Monstermelding 3				
	Meetw	GSSD		T101
METALEN				
Barium	< 20	<54	mg/kg ds	-- (6)
Cadmium	0,29	0,46	mg/kg ds	<LN
Kobalt	< 1,5	<3,7	mg/kg ds	<LN
Koper	8,7	17,0	mg/kg ds	<LN
Kwik	< 0,05	<0,05	mg/kg ds	<LN
Lood	11	17	mg/kg ds	<LN
Molybdeen	< 0,5	<0,4	mg/kg ds	<LN
Nikkel	< 3	<6	mg/kg ds	<LN
Zink	27	61	mg/kg ds	<LN
PAK				
Naftaleen	< 0,01	<0,01	mg/kg ds	
Fenanthreen	< 0,01	<0,01	mg/kg ds	
Anthraceen	< 0,01	<0,01	mg/kg ds	
Fluorantheen	0,01	0,01	mg/kg ds	
Benzo(a)anthraceen	< 0,01	<0,01	mg/kg ds	
Chryseen	< 0,01	<0,01	mg/kg ds	
Benzo(k)fluorantheen	< 0,01	<0,01	mg/kg ds	
Benzo(a)pyreen	< 0,01	<0,01	mg/kg ds	
Benzo(g,h,i)peryleen	< 0,01	<0,01	mg/kg ds	
Indeno-(1,2,3-c,d)pyreen	< 0,01	<0,01	mg/kg ds	
PAK 10 VROM	0,073	0,073	mg/kg ds	<LN
GECHLOREERDE KOOLWATERSTOFFEN				
PCB 101	< 1	<2	µg/kg ds	
PCB 118	< 1	<2	µg/kg ds	
PCB 138	< 1	<2	µg/kg ds	
PCB 153	< 1	<2	µg/kg ds	
PCB 180	< 1	<2	µg/kg ds	
PCB 28	< 1	<2	µg/kg ds	
PCB 52	< 1	<2	µg/kg ds	
PCB (som 7)	4,9	<13,2	µg/kg ds	<LN
OVERIGE (ORGANISCHE) VERBINDINGEN				
Minerale olie C10 - C12	< 5	9	mg/kg ds	-- (6)
Minerale olie C12 - C22	< 5	9	mg/kg ds	-- (6)
Minerale olie C22 - C30	5	14	mg/kg ds	-- (6)
Minerale olie C30 - C40	< 5	9	mg/kg ds	-- (6)
Minerale olie C10 - C40	< 20	<38	mg/kg ds	<LN
OVERIG				
Droge stof	82,9	82,9	% ds	-- (6)
Lutum	< 2		%	
Organische stof (humus)	3,7		% ds	

Tabel 49: Samenstellingwaarden en toetsing voor T101

Monstercode	T225-mbg03			
Certificaatcode	13631440			
Datum	2-3-2022			
Traject (cm-mv)	0-35			
Humus (% ds)	3,9			
Lutum (% ds)	2			
Datum van toetsing	4-6-2024			
Bodemklasse monster				Klasse landbouw/natuur
Monstermelding 1				
Monstermelding 2				
Monstermelding 3				
	Meetw	GSSD		T101
METALEN				
Barium	< 20	<54	mg/kg ds	-- (6)
Cadmium	0,23	0,36	mg/kg ds	<LN
Kobalt	< 1,5	<3,7	mg/kg ds	<LN
Koper	9,3	18,1	mg/kg ds	<LN
Kwik	< 0,05	<0,05	mg/kg ds	<LN
Lood	< 10	<11	mg/kg ds	<LN
Molybdeen	< 0,5	<0,4	mg/kg ds	<LN
Nikkel	< 3	<6	mg/kg ds	<LN
Zink	27	61	mg/kg ds	<LN
PAK				
Naftaleen	0,01	0,01	mg/kg ds	
Fenanthreen	< 0,01	<0,01	mg/kg ds	
Anthraceen	< 0,01	<0,01	mg/kg ds	
Fluorantheen	0,01	0,01	mg/kg ds	
Benzo(a)anthraceen	< 0,01	<0,01	mg/kg ds	
Chryseen	< 0,01	<0,01	mg/kg ds	
Benzo(k)fluorantheen	0,01	0,01	mg/kg ds	
Benzo(a)pyreen	< 0,01	<0,01	mg/kg ds	
Benzo(g,h,i)peryleen	< 0,01	<0,01	mg/kg ds	
Indeno-(1,2,3-c,d)pyreen	0,01	0,01	mg/kg ds	
PAK 10 VROM	0,082	0,082	mg/kg ds	<LN
GECHLOREERDE KOOLWATERSTOFFEN				
PCB 101	< 1	<2	µg/kg ds	
PCB 118	< 1	<2	µg/kg ds	
PCB 138	< 1	<2	µg/kg ds	
PCB 153	< 1	<2	µg/kg ds	
PCB 180	< 1	<2	µg/kg ds	
PCB 28	< 1	<2	µg/kg ds	
PCB 52	< 1	<2	µg/kg ds	
PCB (som 7)	4,9	<12,6	µg/kg ds	<LN
OVERIGE (ORGANISCHE) VERBINDINGEN				
Minerale olie C10 - C12	< 5	9	mg/kg ds	-- (6)
Minerale olie C12 - C22	< 5	9	mg/kg ds	-- (6)
Minerale olie C22 - C30	< 5	9	mg/kg ds	-- (6)
Minerale olie C30 - C40	< 5	9	mg/kg ds	-- (6)
Minerale olie C10 - C40	< 20	<36	mg/kg ds	<LN
OVERIG				
Droge stof	82,4	82,4	% ds	-- (6)
Lutum	< 2		%	
Organische stof (humus)	3,9		% ds	

Tabel 50: Samenstellingwaarden en toetsing voor T101

Monstercode	T225-mog01			
Certificaatcode	13631438			
Datum	1-3-2022			
Traject (cm-mv)	30-130			
Humus (% ds)	0,5			
Lutum (% ds)	2			
Datum van toetsing	4-6-2024			
Bodemklasse monster				Klasse landbouw/natuur
Monstermelding 1				
Monstermelding 2				
Monstermelding 3				
	Meetw	GSSD		T101
METALEN				
Barium	< 20	<54	mg/kg ds	-- (6)
Cadmium	< 0,2	<0,2	mg/kg ds	<LN
Kobalt	< 1,5	<3,7	mg/kg ds	<LN
Koper	< 5	<7	mg/kg ds	<LN
Kwik	< 0,05	<0,05	mg/kg ds	<LN
Lood	< 10	<11	mg/kg ds	<LN
Molybdeen	< 0,5	<0,4	mg/kg ds	<LN
Nikkel	< 3	<6	mg/kg ds	<LN
Zink	< 20	<33	mg/kg ds	<LN
PAK				
Naftaleen	< 0,01	<0,01	mg/kg ds	
Fenanthreen	< 0,01	<0,01	mg/kg ds	
Anthraceen	< 0,01	<0,01	mg/kg ds	
Fluorantheen	< 0,01	<0,01	mg/kg ds	
Benzo(a)anthraceen	< 0,01	<0,01	mg/kg ds	
Chryseen	< 0,01	<0,01	mg/kg ds	
Benzo(k)fluorantheen	< 0,01	<0,01	mg/kg ds	
Benzo(a)pyreen	< 0,01	<0,01	mg/kg ds	
Benzo(g,h,i)peryleen	< 0,01	<0,01	mg/kg ds	
Indeno-(1,2,3-c,d)pyreen	< 0,01	<0,01	mg/kg ds	
PAK 10 VROM	0,07	<0,07	mg/kg ds	<LN
GECHLOREERDE KOOLWATERSTOFFEN				
PCB 101	< 1	<4	µg/kg ds	
PCB 118	< 1	<4	µg/kg ds	
PCB 138	< 1	<4	µg/kg ds	
PCB 153	< 1	<4	µg/kg ds	
PCB 180	< 1	<4	µg/kg ds	
PCB 28	< 1	<4	µg/kg ds	
PCB 52	< 1	<4	µg/kg ds	
PCB (som 7)	4,9	<24,5	µg/kg ds	<LN
OVERIGE (ORGANISCHE) VERBINDINGEN				
Minerale olie C10 - C12	< 5	18	mg/kg ds	-- (6)
Minerale olie C12 - C22	< 5	18	mg/kg ds	-- (6)
Minerale olie C22 - C30	< 5	18	mg/kg ds	-- (6)
Minerale olie C30 - C40	< 5	18	mg/kg ds	-- (6)
Minerale olie C10 - C40	< 20	<70	mg/kg ds	<LN
OVERIG				
Droge stof	86,3	86,3	% ds	-- (6)
Lutum	< 2		%	
Organische stof (humus)	< 0,5		% ds	

Tabel 51: Samenstellingwaarden en toetsing voor T101

Monstercode	T225-mog02			
Certificaatcode	13631438			
Datum	1-3-2022			
Traject (cm-mv)	30-80			
Humus (% ds)	0,6			
Lutum (% ds)	2,7			
Datum van toetsing	4-6-2024			
Bodemklasse monster				Klasse landbouw/natuur
Monstermelding 1				
Monstermelding 2				
Monstermelding 3				
	Meetw	GSSD		T101
METALEN				
Barium	< 20	<50	mg/kg ds	-- (6)
Cadmium	< 0,2	<0,2	mg/kg ds	<LN
Kobalt	< 1,5	<3,4	mg/kg ds	<LN
Koper	< 5	<7	mg/kg ds	<LN
Kwik	< 0,05	<0,05	mg/kg ds	<LN
Lood	< 10	<11	mg/kg ds	<LN
Molybdeen	< 0,5	<0,4	mg/kg ds	<LN
Nikkel	3,8	10,5	mg/kg ds	<LN
Zink	< 20	<32	mg/kg ds	<LN
PAK				
Naftaleen	< 0,01	<0,01	mg/kg ds	
Fenanthreen	< 0,01	<0,01	mg/kg ds	
Anthraceen	< 0,01	<0,01	mg/kg ds	
Fluorantheen	< 0,01	<0,01	mg/kg ds	
Benzo(a)anthraceen	< 0,01	<0,01	mg/kg ds	
Chryseen	< 0,01	<0,01	mg/kg ds	
Benzo(k)fluorantheen	< 0,01	<0,01	mg/kg ds	
Benzo(a)pyreen	< 0,01	<0,01	mg/kg ds	
Benzo(g,h,i)peryleen	< 0,01	<0,01	mg/kg ds	
Indeno-(1,2,3-c,d)pyreen	< 0,01	<0,01	mg/kg ds	
PAK 10 VROM	0,07	<0,07	mg/kg ds	<LN
GECHLOREERDE KOOLWATERSTOFFEN				
PCB 101	< 1	<4	µg/kg ds	
PCB 118	< 1	<4	µg/kg ds	
PCB 138	< 1	<4	µg/kg ds	
PCB 153	< 1	<4	µg/kg ds	
PCB 180	< 1	<4	µg/kg ds	
PCB 28	< 1	<4	µg/kg ds	
PCB 52	< 1	<4	µg/kg ds	
PCB (som 7)	4,9	<24,5	µg/kg ds	<LN
OVERIGE (ORGANISCHE) VERBINDINGEN				
Minerale olie C10 - C12	< 5	18	mg/kg ds	-- (6)
Minerale olie C12 - C22	< 5	18	mg/kg ds	-- (6)
Minerale olie C22 - C30	< 5	18	mg/kg ds	-- (6)
Minerale olie C30 - C40	< 5	18	mg/kg ds	-- (6)
Minerale olie C10 - C40	< 20	<70	mg/kg ds	<LN
OVERIG				
Droge stof	85,7	85,7	% ds	-- (6)
Lutum	2,7		%	
Organische stof (humus)	0,6		% ds	

Tabel 52: Samenstellingwaarden en toetsing voor T101

Monstercode	T225-mog03			
Certificaatcode	13631440			
Datum	2-3-2022			
Traject (cm-mv)	30-100			
Humus (% ds)	0,5			
Lutum (% ds)	2			
Datum van toetsing	4-6-2024			
Bodemklasse monster				Klasse landbouw/natuur
Monstermelding 1				
Monstermelding 2				
Monstermelding 3				
	Meetw	GSSD		T101
METALEN				
Barium	< 20	<54	mg/kg ds	-- (6)
Cadmium	< 0,2	<0,2	mg/kg ds	<LN
Kobalt	< 1,5	<3,7	mg/kg ds	<LN
Koper	< 5	<7	mg/kg ds	<LN
Kwik	< 0,05	<0,05	mg/kg ds	<LN
Lood	< 10	<11	mg/kg ds	<LN
Molybdeen	< 0,5	<0,4	mg/kg ds	<LN
Nikkel	< 3	<6	mg/kg ds	<LN
Zink	< 20	<33	mg/kg ds	<LN
PAK				
Naftaleen	< 0,01	<0,01	mg/kg ds	
Fenanthreen	< 0,01	<0,01	mg/kg ds	
Anthraceen	< 0,01	<0,01	mg/kg ds	
Fluorantheen	< 0,01	<0,01	mg/kg ds	
Benzo(a)anthraceen	< 0,01	<0,01	mg/kg ds	
Chryseen	< 0,01	<0,01	mg/kg ds	
Benzo(k)fluorantheen	< 0,01	<0,01	mg/kg ds	
Benzo(a)pyreen	< 0,01	<0,01	mg/kg ds	
Benzo(g,h,i)peryleen	< 0,01	<0,01	mg/kg ds	
Indeno-(1,2,3-c,d)pyreen	< 0,01	<0,01	mg/kg ds	
PAK 10 VROM	0,07	<0,07	mg/kg ds	<LN
GECHLOREERDE KOOLWATERSTOFFEN				
PCB 101	< 1	<4	µg/kg ds	
PCB 118	< 1	<4	µg/kg ds	
PCB 138	< 1	<4	µg/kg ds	
PCB 153	< 1	<4	µg/kg ds	
PCB 180	< 1	<4	µg/kg ds	
PCB 28	< 1	<4	µg/kg ds	
PCB 52	< 1	<4	µg/kg ds	
PCB (som 7)	4,9	<24,5	µg/kg ds	<LN
OVERIGE (ORGANISCHE) VERBINDINGEN				
Minerale olie C10 - C12	< 5	18	mg/kg ds	-- (6)
Minerale olie C12 - C22	< 5	18	mg/kg ds	-- (6)
Minerale olie C22 - C30	< 5	18	mg/kg ds	-- (6)
Minerale olie C30 - C40	< 5	18	mg/kg ds	-- (6)
Minerale olie C10 - C40	< 20	<70	mg/kg ds	<LN
OVERIG				
Droge stof	86,1	86,1	% ds	-- (6)
Lutum	< 2		%	
Organische stof (humus)	< 0,5		% ds	

Tabel 53: Samenstellingwaarden en toetsing voor T101

Monstercode	T229-MBG01			
Certificaatcode	13636918			
Datum	9-3-2022			
Traject (cm-mv)	0-50			
Humus (% ds)	2,7			
Lutum (% ds)	2,2			
Datum van toetsing	4-6-2024			
Bodemklasse monster				Klasse landbouw/natuur
Monstermelding 1				
Monstermelding 2				
Monstermelding 3				
	Meetw	GSSD		T101
METALEN				
Barium	< 20	<53	mg/kg ds	-- (6)
Cadmium	0,30	0,50	mg/kg ds	<LN
Kobalt	< 1,5	<3,6	mg/kg ds	<LN
Koper	9,4	18,9	mg/kg ds	<LN
Kwik	< 0,05	<0,05	mg/kg ds	<LN
Lood	< 10	<11	mg/kg ds	<LN
Molybdeen	< 0,5	<0,4	mg/kg ds	<LN
Nikkel	< 3	<6	mg/kg ds	<LN
Zink	25	58	mg/kg ds	<LN
PAK				
Naftaleen	< 0,01	<0,01	mg/kg ds	
Fenanthreen	< 0,01	<0,01	mg/kg ds	
Anthraceen	< 0,01	<0,01	mg/kg ds	
Fluorantheen	< 0,01	<0,01	mg/kg ds	
Benzo(a)anthraceen	< 0,01	<0,01	mg/kg ds	
Chryseen	< 0,01	<0,01	mg/kg ds	
Benzo(k)fluorantheen	< 0,01	<0,01	mg/kg ds	
Benzo(a)pyreen	< 0,01	<0,01	mg/kg ds	
Benzo(g,h,i)peryleen	< 0,01	<0,01	mg/kg ds	
Indeno-(1,2,3-c,d)pyreen	< 0,01	<0,01	mg/kg ds	
PAK 10 VROM	0,07	<0,07	mg/kg ds	<LN
GECHLOREERDE KOOLWATERSTOFFEN				
PCB 101	< 1	<3	µg/kg ds	
PCB 118	< 1	<3	µg/kg ds	
PCB 138	< 1	<3	µg/kg ds	
PCB 153	< 1	<3	µg/kg ds	
PCB 180	< 1	<3	µg/kg ds	
PCB 28	< 1	<3	µg/kg ds	
PCB 52	< 1	<3	µg/kg ds	
PCB (som 7)	4,9	<18,1	µg/kg ds	<LN
OVERIGE (ORGANISCHE) VERBINDINGEN				
Minerale olie C10 - C12	< 5	13	mg/kg ds	-- (6)
Minerale olie C12 - C22	< 5	13	mg/kg ds	-- (6)
Minerale olie C22 - C30	< 5	13	mg/kg ds	-- (6)
Minerale olie C30 - C40	< 5	13	mg/kg ds	-- (6)
Minerale olie C10 - C40	< 20	<52	mg/kg ds	<LN
OVERIG				
Droge stof	84,6	84,6	% ds	-- (6)
Lutum	2,2		%	
Organische stof (humus)	2,7		% ds	

Tabel 54: Samenstellingwaarden en toetsing voor T101

Monstercode	T229-MOG01			
Certificaatcode	13636918			
Datum	9-3-2022			
Traject (cm-mv)	60-150			
Humus (% ds)	0,5			
Lutum (% ds)	4,9			
Datum van toetsing	4-6-2024			
Bodemklasse monster				Klasse landbouw/natuur
Monstermelding 1				
Monstermelding 2				
Monstermelding 3				
	Meetw	GSSD		T101
METALEN				
Barium	< 20	<40	mg/kg ds	-- (6)
Cadmium	< 0,2	<0,2	mg/kg ds	<LN
Kobalt	< 1,5	<2,8	mg/kg ds	<LN
Koper	< 5	<7	mg/kg ds	<LN
Kwik	< 0,05	<0,05	mg/kg ds	<LN
Lood	< 10	<10	mg/kg ds	<LN
Molybdeen	< 0,5	<0,4	mg/kg ds	<LN
Nikkel	3,2	7,5	mg/kg ds	<LN
Zink	< 20	<29	mg/kg ds	<LN
PAK				
Naftaleen	< 0,01	<0,01	mg/kg ds	
Fenanthreen	< 0,01	<0,01	mg/kg ds	
Anthraceen	< 0,01	<0,01	mg/kg ds	
Fluorantheen	< 0,01	<0,01	mg/kg ds	
Benzo(a)anthraceen	< 0,01	<0,01	mg/kg ds	
Chryseen	< 0,01	<0,01	mg/kg ds	
Benzo(k)fluorantheen	< 0,01	<0,01	mg/kg ds	
Benzo(a)pyreen	< 0,01	<0,01	mg/kg ds	
Benzo(g,h,i)peryleen	< 0,01	<0,01	mg/kg ds	
Indeno-(1,2,3-c,d)pyreen	< 0,01	<0,01	mg/kg ds	
PAK 10 VROM	0,07	<0,07	mg/kg ds	<LN
GECHLOREERDE KOOLWATERSTOFFEN				
PCB 101	< 1	<4	µg/kg ds	
PCB 118	< 1	<4	µg/kg ds	
PCB 138	< 1	<4	µg/kg ds	
PCB 153	< 1	<4	µg/kg ds	
PCB 180	< 1	<4	µg/kg ds	
PCB 28	< 1	<4	µg/kg ds	
PCB 52	< 1	<4	µg/kg ds	
PCB (som 7)	4,9	<24,5	µg/kg ds	<LN
OVERIGE (ORGANISCHE) VERBINDINGEN				
Minerale olie C10 - C12	< 5	18	mg/kg ds	-- (6)
Minerale olie C12 - C22	< 5	18	mg/kg ds	-- (6)
Minerale olie C22 - C30	< 5	18	mg/kg ds	-- (6)
Minerale olie C30 - C40	< 5	18	mg/kg ds	-- (6)
Minerale olie C10 - C40	< 20	<70	mg/kg ds	<LN
OVERIG				
Droge stof	85,0	85,0	% ds	-- (6)
Lutum	4,9		%	
Organische stof (humus)	< 0,5		% ds	

Tabel 55: Samenstellingwaarden en toetsing voor T101

Monstercode	T229-MOG02			
Certificaatcode	13636918			
Datum	9-3-2022			
Traject (cm-mv)	80-110			
Humus (% ds)	13,9			
Lutum (% ds)	23			
Datum van toetsing	4-6-2024			
Bodemklasse monster				Klasse landbouw/natuur
Monstermelding 1				
Monstermelding 2				
Monstermelding 3				
	Meetw	GSSD		T101
METALEN				
Barium	120	128	mg/kg ds	-- (6)
Cadmium	0,21	0,19	mg/kg ds	<LN
Kobalt	2,3	2,5	mg/kg ds	<LN
Koper	7,4	7,2	mg/kg ds	<LN
Kwik	0,05	0,05	mg/kg ds	<LN
Lood	15	15	mg/kg ds	<LN
Molybdeen	< 0,5	<0,4	mg/kg ds	<LN
Nikkel	11	12	mg/kg ds	<LN
Zink	< 20	<14	mg/kg ds	<LN
PAK				
Naftaleen	< 0,01	<0,01	mg/kg ds	
Fenanthreen	0,01	0,01	mg/kg ds	
Anthraceen	< 0,01	<0,01	mg/kg ds	
Fluorantheen	0,01	0,01	mg/kg ds	
Benzo(a)anthraceen	< 0,01	<0,01	mg/kg ds	
Chryseen	< 0,01	<0,01	mg/kg ds	
Benzo(k)fluorantheen	< 0,01	<0,01	mg/kg ds	
Benzo(a)pyreen	< 0,01	<0,01	mg/kg ds	
Benzo(g,h,i)peryleen	0,02	0,01	mg/kg ds	
Indeno-(1,2,3-c,d)pyreen	0,04	0,03	mg/kg ds	
PAK 10 VROM	0,122	0,088	mg/kg ds	<LN
GECHLOREERDE KOOLWATERSTOFFEN				
PCB 101	< 1	<1	µg/kg ds	
PCB 118	< 1	<1	µg/kg ds	
PCB 138	< 1	<1	µg/kg ds	
PCB 153	< 1	<1	µg/kg ds	
PCB 180	< 1	<1	µg/kg ds	
PCB 28	< 1	<1	µg/kg ds	
PCB 52	< 1	<1	µg/kg ds	
PCB (som 7)	4,9	<3,5	µg/kg ds	<LN
OVERIGE (ORGANISCHE) VERBINDINGEN				
Minerale olie C10 - C12	< 5	3	mg/kg ds	-- (6)
Minerale olie C12 - C22	< 5	3	mg/kg ds	-- (6)
Minerale olie C22 - C30	28	20	mg/kg ds	-- (6)
Minerale olie C30 - C40	84	60	mg/kg ds	-- (6)
Minerale olie C10 - C40	110	79	mg/kg ds	<LN
OVERIG				
Droge stof	53,4	53,4	% ds	-- (6)
Lutum	23		%	
Organische stof (humus)	13,9		% ds	

Tabel 56: Samenstellingwaarden en toetsing voor T101

Monstercode	T2873-bg03			
Certificaatcode	13657947			
Datum	15-4-2022			
Traject (cm-mv)	60-80			
Humus (% ds)	0,6			
Lutum (% ds)	2			
Datum van toetsing	4-6-2024			
Bodemklasse monster				Klasse matig verontreinigd
Monstermelding 1				
Monstermelding 2				
Monstermelding 3				
	Meetw	GSSD		T101
METALEN				
Barium	37	143	mg/kg ds	-- (6)
Cadmium	< 0,2	<0,2	mg/kg ds	<LN
Kobalt	< 1,5	<3,7	mg/kg ds	<LN
Koper	10	21	mg/kg ds	<LN
Kwik	< 0,05	<0,05	mg/kg ds	<LN
Lood	22	35	mg/kg ds	<LN
Molybdeen	< 0,5	<0,4	mg/kg ds	<LN
Nikkel	3,9	11,4	mg/kg ds	<LN
Zink	78	185	mg/kg ds	*WO*
PAK				
Naftaleen	< 0,01	<0,01	mg/kg ds	
Fenanthreen	0,14	0,14	mg/kg ds	
Anthraceen	0,04	0,04	mg/kg ds	
Fluorantheen	0,33	0,33	mg/kg ds	
Benzo(a)anthraceen	0,13	0,13	mg/kg ds	
Chryseen	0,12	0,12	mg/kg ds	
Benzo(k)fluorantheen	0,10	0,10	mg/kg ds	
Benzo(a)pyreen	0,16	0,16	mg/kg ds	
Benzo(g,h,i)peryleen	0,14	0,14	mg/kg ds	
Indeno-(1,2,3-c,d)pyreen	0,11	0,11	mg/kg ds	
PAK 10 VROM	1,277	1,277	mg/kg ds	<LN
GECHLOREERDE KOOLWATERSTOFFEN				
PCB 101	< 1	<4	µg/kg ds	
PCB 118	< 1	<4	µg/kg ds	
PCB 138	< 1	<4	µg/kg ds	
PCB 153	< 1	<4	µg/kg ds	
PCB 180	< 1	<4	µg/kg ds	
PCB 28	< 1	<4	µg/kg ds	
PCB 52	< 1	<4	µg/kg ds	
PCB (som 7)	4,9	<24,5	µg/kg ds	<LN
OVERIGE (ORGANISCHE) VERBINDINGEN				
Minerale olie C10 - C12	< 5	18	mg/kg ds	-- (6)
Minerale olie C12 - C22	< 5	18	mg/kg ds	-- (6)
Minerale olie C22 - C30	39	195	mg/kg ds	-- (6)
Minerale olie C30 - C40	140	700	mg/kg ds	-- (6)
Minerale olie C10 - C40	180	900	mg/kg ds	**MV**
OVERIG				
Droge stof	92,4	92,4	% ds	-- (6)
Lutum	< 2		%	
Organische stof (humus)	0,6		% ds	

Tabel 57: Samenstellingwaarden en toetsing voor T101

Monstercode	T2873-mbg01			
Certificaatcode	13656968			
Datum	14-4-2022			
Traject (cm-mv)	0-50			
Humus (% ds)	2,1			
Lutum (% ds)	2			
Datum van toetsing	4-6-2024			
Bodemklasse monster				Klasse landbouw/natuur
Monstermelding 1				
Monstermelding 2				
Monstermelding 3				
	Meetw	GSSD		T101
METALEN				
Barium	< 20	<54	mg/kg ds	-- (6)
Cadmium	< 0,2	<0,2	mg/kg ds	<LN
Kobalt	< 1,5	<3,7	mg/kg ds	<LN
Koper	< 5	<7	mg/kg ds	<LN
Kwik	< 0,05	<0,05	mg/kg ds	<LN
Lood	< 10	<11	mg/kg ds	<LN
Molybdeen	< 0,5	<0,4	mg/kg ds	<LN
Nikkel	< 3	<6	mg/kg ds	<LN
Zink	< 20	<33	mg/kg ds	<LN
PAK				
Naftaleen	< 0,01	<0,01	mg/kg ds	
Fenanthreen	0,10	0,10	mg/kg ds	
Anthraceen	0,03	0,03	mg/kg ds	
Fluorantheen	0,22	0,22	mg/kg ds	
Benzo(a)anthraceen	0,09	0,09	mg/kg ds	
Chryseen	0,08	0,08	mg/kg ds	
Benzo(k)fluorantheen	0,08	0,08	mg/kg ds	
Benzo(a)pyreen	0,10	0,10	mg/kg ds	
Benzo(g,h,i)peryleen	0,09	0,09	mg/kg ds	
Indeno-(1,2,3-c,d)pyreen	0,09	0,09	mg/kg ds	
PAK 10 VROM	0,887	0,887	mg/kg ds	<LN
GECHLOREERDE KOOLWATERSTOFFEN				
PCB 101	< 1	<3	µg/kg ds	
PCB 118	< 1	<3	µg/kg ds	
PCB 138	< 1	<3	µg/kg ds	
PCB 153	< 1	<3	µg/kg ds	
PCB 180	< 1	<3	µg/kg ds	
PCB 28	< 1	<3	µg/kg ds	
PCB 52	< 1	<3	µg/kg ds	
PCB (som 7)	4,9	<23,3	µg/kg ds	<LN
OVERIGE (ORGANISCHE) VERBINDINGEN				
Minerale olie C10 - C12	< 5	17	mg/kg ds	-- (6)
Minerale olie C12 - C22	< 5	17	mg/kg ds	-- (6)
Minerale olie C22 - C30	< 5	17	mg/kg ds	-- (6)
Minerale olie C30 - C40	< 5	17	mg/kg ds	-- (6)
Minerale olie C10 - C40	< 20	<67	mg/kg ds	<LN
OVERIG				
Droge stof	90,9	90,9	% ds	-- (6)
Lutum	< 2		%	
Organische stof (humus)	2,1		% ds	

Tabel 58: Samenstellingwaarden en toetsing voor T101

Monstercode	T2873-mbg02			
Certificaatcode	13656968			
Datum	14-4-2022			
Traject (cm-mv)	0-50			
Humus (% ds)	2,5			
Lutum (% ds)	3			
Datum van toetsing	4-6-2024			
Bodemklasse monster				Klasse industrie
Monstermelding 1				
Monstermelding 2				
Monstermelding 3				
	Meetw	GSSD		T101
METALEN				
Barium	24	83	mg/kg ds	-- (6)
Cadmium	0,32	0,53	mg/kg ds	<LN
Kobalt	< 1,5	<3,3	mg/kg ds	<LN
Koper	8,1	15,9	mg/kg ds	<LN
Kwik	0,06	0,08	mg/kg ds	<LN
Lood	55	84	mg/kg ds	*WO*
Molybdeen	< 0,5	<0,4	mg/kg ds	<LN
Nikkel	3,2	8,6	mg/kg ds	<LN
Zink	70	156	mg/kg ds	*WO*
PAK				
Naftaleen	0,01	0,01	mg/kg ds	
Fenanthreen	1,3	1,3	mg/kg ds	
Anthraceen	0,49	0,49	mg/kg ds	
Fluorantheen	2,7	2,7	mg/kg ds	
Benzo(a)anthraceen	1,7	1,7	mg/kg ds	
Chryseen	1,5	1,5	mg/kg ds	
Benzo(k)fluorantheen	0,93	0,93	mg/kg ds	
Benzo(a)pyreen	1,7	1,7	mg/kg ds	
Benzo(g,h,i)peryleen	1,1	1,1	mg/kg ds	
Indeno-(1,2,3-c,d)pyreen	1,2	1,2	mg/kg ds	
PAK 10 VROM	12,63	12,63	mg/kg ds	*IND*
GECHLOREERDE KOOLWATERSTOFFEN				
PCB 101	< 1	<3	µg/kg ds	
PCB 118	< 1	<3	µg/kg ds	
PCB 138	< 1	<3	µg/kg ds	
PCB 153	< 1	<3	µg/kg ds	
PCB 180	< 1	<3	µg/kg ds	
PCB 28	< 1	<3	µg/kg ds	
PCB 52	< 1	<3	µg/kg ds	
PCB (som 7)	4,9	<19,6	µg/kg ds	<LN
OVERIGE (ORGANISCHE) VERBINDINGEN				
Minerale olie C10 - C12	< 5	14	mg/kg ds	-- (6)
Minerale olie C12 - C22	< 5	14	mg/kg ds	-- (6)
Minerale olie C22 - C30	< 5	14	mg/kg ds	-- (6)
Minerale olie C30 - C40	6	24	mg/kg ds	-- (6)
Minerale olie C10 - C40	< 20	<56	mg/kg ds	<LN
OVERIG				
Droge stof	91,2	91,2	% ds	-- (6)
Lutum	3,0		%	
Organische stof (humus)	2,5		% ds	

Tabel 59: Samenstellingwaarden en toetsing voor T101

Monstercode	T2873-mog01			
Certificaatcode	13656968			
Datum	14-4-2022			
Traject (cm-mv)	30-110			
Humus (% ds)	0,9			
Lutum (% ds)	2			
Datum van toetsing	4-6-2024			
Bodemklasse monster				Klasse landbouw/natuur
Monstermelding 1				
Monstermelding 2				
Monstermelding 3				
	Meetw	GSSD		T101
METALEN				
Barium	< 20	<54	mg/kg ds	-- (6)
Cadmium	< 0,2	<0,2	mg/kg ds	<LN
Kobalt	< 1,5	<3,7	mg/kg ds	<LN
Koper	< 5	<7	mg/kg ds	<LN
Kwik	< 0,05	<0,05	mg/kg ds	<LN
Lood	< 10	<11	mg/kg ds	<LN
Molybdeen	< 0,5	<0,4	mg/kg ds	<LN
Nikkel	< 3	<6	mg/kg ds	<LN
Zink	< 20	<33	mg/kg ds	<LN
PAK				
Naftaleen	< 0,01	<0,01	mg/kg ds	
Fenanthreen	0,05	0,05	mg/kg ds	
Anthraceen	0,02	0,02	mg/kg ds	
Fluorantheen	0,09	0,09	mg/kg ds	
Benzo(a)anthraceen	0,04	0,04	mg/kg ds	
Chryseen	0,05	0,05	mg/kg ds	
Benzo(k)fluorantheen	0,04	0,04	mg/kg ds	
Benzo(a)pyreen	0,05	0,05	mg/kg ds	
Benzo(g,h,i)peryleen	0,05	0,05	mg/kg ds	
Indeno-(1,2,3-c,d)pyreen	0,05	0,05	mg/kg ds	
PAK 10 VROM	0,447	0,447	mg/kg ds	<LN
GECHLOREERDE KOOLWATERSTOFFEN				
PCB 101	< 1	<4	µg/kg ds	
PCB 118	< 1	<4	µg/kg ds	
PCB 138	< 1	<4	µg/kg ds	
PCB 153	< 1	<4	µg/kg ds	
PCB 180	< 1	<4	µg/kg ds	
PCB 28	< 1	<4	µg/kg ds	
PCB 52	< 1	<4	µg/kg ds	
PCB (som 7)	4,9	<24,5	µg/kg ds	<LN
OVERIGE (ORGANISCHE) VERBINDINGEN				
Minerale olie C10 - C12	< 5	18	mg/kg ds	-- (6)
Minerale olie C12 - C22	< 5	18	mg/kg ds	-- (6)
Minerale olie C22 - C30	< 5	18	mg/kg ds	-- (6)
Minerale olie C30 - C40	< 5	18	mg/kg ds	-- (6)
Minerale olie C10 - C40	< 20	<70	mg/kg ds	<LN
OVERIG				
Droge stof	91,7	91,7	% ds	-- (6)
Lutum	< 2		%	
Organische stof (humus)	0,9		% ds	

Tabel 60: Samenstellingwaarden en toetsing voor T101

Monstercode	T2873-mog02			
Certificaatcode	13656968			
Datum	14-4-2022			
Traject (cm-mv)	50-140			
Humus (% ds)	2,3			
Lutum (% ds)	2,4			
Datum van toetsing	4-6-2024			
Bodemklasse monster				Klasse landbouw/natuur
Monstermelding 1				
Monstermelding 2				
Monstermelding 3				
	Meetw	GSSD		T101
METALEN				
Barium	< 20	<52	mg/kg ds	-- (6)
Cadmium	0,27	0,46	mg/kg ds	<LN
Kobalt	< 1,5	<3,5	mg/kg ds	<LN
Koper	5,2	10,5	mg/kg ds	<LN
Kwik	< 0,05	<0,05	mg/kg ds	<LN
Lood	14	22	mg/kg ds	<LN
Molybdeen	< 0,5	<0,4	mg/kg ds	<LN
Nikkel	3,8	10,7	mg/kg ds	<LN
Zink	79	182	mg/kg ds	*WO*
PAK				
Naftaleen	< 0,01	<0,01	mg/kg ds	
Fenanthreen	0,07	0,07	mg/kg ds	
Anthraceen	0,03	0,03	mg/kg ds	
Fluorantheen	0,17	0,17	mg/kg ds	
Benzo(a)anthraceen	0,07	0,07	mg/kg ds	
Chryseen	0,09	0,09	mg/kg ds	
Benzo(k)fluorantheen	0,07	0,07	mg/kg ds	
Benzo(a)pyreen	0,09	0,09	mg/kg ds	
Benzo(g,h,i)peryleen	0,09	0,09	mg/kg ds	
Indeno-(1,2,3-c,d)pyreen	0,08	0,08	mg/kg ds	
PAK 10 VROM	0,767	0,767	mg/kg ds	<LN
GECHLOREERDE KOOLWATERSTOFFEN				
PCB 101	< 1	<3	µg/kg ds	
PCB 118	< 1	<3	µg/kg ds	
PCB 138	< 1	<3	µg/kg ds	
PCB 153	< 1	<3	µg/kg ds	
PCB 180	< 1	<3	µg/kg ds	
PCB 28	< 1	<3	µg/kg ds	
PCB 52	< 1	<3	µg/kg ds	
PCB (som 7)	4,9	<21,3	µg/kg ds	<LN
OVERIGE (ORGANISCHE) VERBINDINGEN				
Minerale olie C10 - C12	< 5	15	mg/kg ds	-- (6)
Minerale olie C12 - C22	< 5	15	mg/kg ds	-- (6)
Minerale olie C22 - C30	< 5	15	mg/kg ds	-- (6)
Minerale olie C30 - C40	< 5	15	mg/kg ds	-- (6)
Minerale olie C10 - C40	< 20	<61	mg/kg ds	<LN
OVERIG				
Droge stof	87,4	87,4	% ds	-- (6)
Lutum	2,4		%	
Organische stof (humus)	2,3		% ds	

Tabel 61: Samenstellingwaarden en toetsing voor T101

Monstercode	T5907-bg01			
Certificaatcode	13776001			
Datum	23-11-2022			
Traject (cm-mv)	8-50			
Humus (% ds)	0,2			
Lutum (% ds)	2,7			
Datum van toetsing	4-6-2024			
Bodemklasse monster				Klasse landbouw/natuur
Monstermelding 1				
Monstermelding 2				
Monstermelding 3				
	Meetw	GSSD		T101
METALEN				
Barium	< 20	<50	mg/kg ds	-- (6)
Cadmium	< 0,2	<0,2	mg/kg ds	<LN
Kobalt	< 1,5	<3,4	mg/kg ds	<LN
Koper	< 5	<7	mg/kg ds	<LN
Kwik	< 0,05	<0,05	mg/kg ds	<LN
Lood	< 10	<11	mg/kg ds	<LN
Molybdeen	< 0,5	<0,4	mg/kg ds	<LN
Nikkel	< 3	<6	mg/kg ds	<LN
Zink	< 20	<32	mg/kg ds	<LN
PAK				
Naftaleen	< 0,01	<0,01	mg/kg ds	
Fenanthreen	< 0,01	<0,01	mg/kg ds	
Anthraceen	< 0,01	<0,01	mg/kg ds	
Fluorantheen	< 0,01	<0,01	mg/kg ds	
Benzo(a)anthraceen	< 0,01	<0,01	mg/kg ds	
Chryseen	< 0,01	<0,01	mg/kg ds	
Benzo(k)fluorantheen	< 0,01	<0,01	mg/kg ds	
Benzo(a)pyreen	< 0,01	<0,01	mg/kg ds	
Benzo(g,h,i)peryleen	< 0,01	<0,01	mg/kg ds	
Indeno-(1,2,3-c,d)pyreen	< 0,01	<0,01	mg/kg ds	
PAK 10 VROM	0,07	<0,07	mg/kg ds	<LN
GECHLOREERDE KOOLWATERSTOFFEN				
PCB 101	< 1	<4	µg/kg ds	
PCB 118	< 1	<4	µg/kg ds	
PCB 138	< 1	<4	µg/kg ds	
PCB 153	< 1	<4	µg/kg ds	
PCB 180	< 1	<4	µg/kg ds	
PCB 28	< 1	<4	µg/kg ds	
PCB 52	< 1	<4	µg/kg ds	
PCB (som 7)	4,9	<24,5	µg/kg ds	<LN
OVERIGE (ORGANISCHE) VERBINDINGEN				
Minerale olie C10 - C12	< 5	18	mg/kg ds	-- (6)
Minerale olie C12 - C22	< 5	18	mg/kg ds	-- (6)
Minerale olie C22 - C30	< 5	18	mg/kg ds	-- (6)
Minerale olie C30 - C40	< 5	18	mg/kg ds	-- (6)
Minerale olie C10 - C40	< 20	<70	mg/kg ds	<LN
OVERIG				
Droge stof	89,5	89,5	% ds	-- (6)
Lutum	2,7		%	
Organische stof (humus)	< 0,2		% ds	

Tabel 62: Samenstellingwaarden en toetsing voor T101

Monstercode	T5907-og01			
Certificaatcode	13776001			
Datum	23-11-2022			
Traject (cm-mv)	50-80			
Humus (% ds)	1,3			
Lutum (% ds)	2,4			
Datum van toetsing	4-6-2024			
Bodemklasse monster				Klasse landbouw/natuur
Monstermelding 1				
Monstermelding 2				
Monstermelding 3				
	Meetw	GSSD		T101
METALEN				
Barium	< 20	<52	mg/kg ds	-- (6)
Cadmium	< 0,2	<0,2	mg/kg ds	<LN
Kobalt	< 1,5	<3,5	mg/kg ds	<LN
Koper	< 5	<7	mg/kg ds	<LN
Kwik	< 0,05	<0,05	mg/kg ds	<LN
Lood	10	16	mg/kg ds	<LN
Molybdeen	< 0,5	<0,4	mg/kg ds	<LN
Nikkel	< 3	<6	mg/kg ds	<LN
Zink	< 20	<33	mg/kg ds	<LN
PAK				
Naftaleen	< 0,01	<0,01	mg/kg ds	
Fenanthreen	0,02	0,02	mg/kg ds	
Anthraceen	< 0,01	<0,01	mg/kg ds	
Fluorantheen	0,05	0,05	mg/kg ds	
Benzo(a)anthraceen	0,02	0,02	mg/kg ds	
Chryseen	0,02	0,02	mg/kg ds	
Benzo(k)fluorantheen	0,02	0,02	mg/kg ds	
Benzo(a)pyreen	0,03	0,03	mg/kg ds	
Benzo(g,h,i)peryleen	0,03	0,03	mg/kg ds	
Indeno-(1,2,3-c,d)pyreen	0,03	0,03	mg/kg ds	
PAK 10 VROM	0,234	0,234	mg/kg ds	<LN
GECHLOREERDE KOOLWATERSTOFFEN				
PCB 101	< 1	<4	µg/kg ds	
PCB 118	< 1	<4	µg/kg ds	
PCB 138	< 1	<4	µg/kg ds	
PCB 153	< 1	<4	µg/kg ds	
PCB 180	< 1	<4	µg/kg ds	
PCB 28	< 1	<4	µg/kg ds	
PCB 52	< 1	<4	µg/kg ds	
PCB (som 7)	4,9	<24,5	µg/kg ds	<LN
OVERIGE (ORGANISCHE) VERBINDINGEN				
Minerale olie C10 - C12	< 5	18	mg/kg ds	-- (6)
Minerale olie C12 - C22	< 5	18	mg/kg ds	-- (6)
Minerale olie C22 - C30	< 5	18	mg/kg ds	-- (6)
Minerale olie C30 - C40	< 5	18	mg/kg ds	-- (6)
Minerale olie C10 - C40	< 20	<70	mg/kg ds	<LN
OVERIG				
Droge stof	89,0	89,0	% ds	-- (6)
Lutum	2,4		%	
Organische stof (humus)	1,3		% ds	

Tabel 63: Samenstellingwaarden en toetsing voor T101

Monstercode	T5907-og02			
Certificaatcode	13776001			
Datum	23-11-2022			
Traject (cm-mv)	50-100			
Humus (% ds)	0,5			
Lutum (% ds)	2,4			
Datum van toetsing	4-6-2024			
Bodemklasse monster				Klasse landbouw/natuur
Monstermelding 1				
Monstermelding 2				
Monstermelding 3				
	Meetw	GSSD		T101
METALEN				
Barium	< 20	<52	mg/kg ds	-- (6)
Cadmium	< 0,2	<0,2	mg/kg ds	<LN
Kobalt	< 1,5	<3,5	mg/kg ds	<LN
Koper	< 5	<7	mg/kg ds	<LN
Kwik	< 0,05	<0,05	mg/kg ds	<LN
Lood	< 10	<11	mg/kg ds	<LN
Molybdeen	< 0,5	<0,4	mg/kg ds	<LN
Nikkel	4,7	13,3	mg/kg ds	<LN
Zink	< 20	<33	mg/kg ds	<LN
PAK				
Naftaleen	< 0,01	<0,01	mg/kg ds	
Fenanthreen	< 0,01	<0,01	mg/kg ds	
Anthraceen	< 0,01	<0,01	mg/kg ds	
Fluorantheen	< 0,01	<0,01	mg/kg ds	
Benzo(a)anthraceen	< 0,01	<0,01	mg/kg ds	
Chryseen	< 0,01	<0,01	mg/kg ds	
Benzo(k)fluorantheen	< 0,01	<0,01	mg/kg ds	
Benzo(a)pyreen	< 0,01	<0,01	mg/kg ds	
Benzo(g,h,i)peryleen	< 0,01	<0,01	mg/kg ds	
Indeno-(1,2,3-c,d)pyreen	< 0,01	<0,01	mg/kg ds	
PAK 10 VROM	0,07	<0,07	mg/kg ds	<LN
GECHLOREERDE KOOLWATERSTOFFEN				
PCB 101	< 1	<4	µg/kg ds	
PCB 118	< 1	<4	µg/kg ds	
PCB 138	< 1	<4	µg/kg ds	
PCB 153	< 1	<4	µg/kg ds	
PCB 180	< 1	<4	µg/kg ds	
PCB 28	< 1	<4	µg/kg ds	
PCB 52	< 1	<4	µg/kg ds	
PCB (som 7)	4,9	<24,5	µg/kg ds	<LN
OVERIGE (ORGANISCHE) VERBINDINGEN				
Minerale olie C10 - C12	< 5	18	mg/kg ds	-- (6)
Minerale olie C12 - C22	< 5	18	mg/kg ds	-- (6)
Minerale olie C22 - C30	< 5	18	mg/kg ds	-- (6)
Minerale olie C30 - C40	< 5	18	mg/kg ds	-- (6)
Minerale olie C10 - C40	< 20	<70	mg/kg ds	<LN
OVERIG				
Droge stof	85,2	85,2	% ds	-- (6)
Lutum	2,4		%	
Organische stof (humus)	0,5		% ds	

Tabel 64: Samenstellingwaarden en toetsing voor T101

Monstercode	U19-mbg01			
Certificaatcode	13640461			
Datum	16-3-2022			
Traject (cm-mv)	0-40			
Humus (% ds)	3,3			
Lutum (% ds)	4,2			
Datum van toetsing	4-6-2024			
Bodemklasse monster				Klasse landbouw/natuur
Monstermelding 1				
Monstermelding 2				
Monstermelding 3				
	Meetw	GSSD		T101
METALEN				
Barium	< 20	<43	mg/kg ds	-- (6)
Cadmium	0,31	0,49	mg/kg ds	<LN
Kobalt	< 1,5	<3,0	mg/kg ds	<LN
Koper	13	24	mg/kg ds	<LN
Kwik	< 0,05	<0,05	mg/kg ds	<LN
Lood	< 10	<10	mg/kg ds	<LN
Molybdeen	< 0,5	<0,4	mg/kg ds	<LN
Nikkel	< 3	<5	mg/kg ds	<LN
Zink	30	62	mg/kg ds	<LN
PAK				
Naftaleen	< 0,01	<0,01	mg/kg ds	
Fenanthreen	< 0,01	<0,01	mg/kg ds	
Anthraceen	< 0,01	<0,01	mg/kg ds	
Fluorantheen	0,02	0,02	mg/kg ds	
Benzo(a)anthraceen	< 0,01	<0,01	mg/kg ds	
Chryseen	< 0,01	<0,01	mg/kg ds	
Benzo(k)fluorantheen	0,01	0,01	mg/kg ds	
Benzo(a)pyreen	< 0,01	<0,01	mg/kg ds	
Benzo(g,h,i)peryleen	< 0,01	<0,01	mg/kg ds	
Indeno-(1,2,3-c,d)pyreen	0,01	0,01	mg/kg ds	
PAK 10 VROM	0,089	0,089	mg/kg ds	<LN
GECHLOREERDE KOOLWATERSTOFFEN				
PCB 101	< 1	<2	µg/kg ds	
PCB 118	< 1	<2	µg/kg ds	
PCB 138	< 1	<2	µg/kg ds	
PCB 153	< 1	<2	µg/kg ds	
PCB 180	< 1	<2	µg/kg ds	
PCB 28	< 1	<2	µg/kg ds	
PCB 52	< 1	<2	µg/kg ds	
PCB (som 7)	4,9	<14,8	µg/kg ds	<LN
OVERIGE (ORGANISCHE) VERBINDINGEN				
Minerale olie C10 - C12	< 5	11	mg/kg ds	-- (6)
Minerale olie C12 - C22	< 5	11	mg/kg ds	-- (6)
Minerale olie C22 - C30	< 5	11	mg/kg ds	-- (6)
Minerale olie C30 - C40	7	21	mg/kg ds	-- (6)
Minerale olie C10 - C40	< 20	<42	mg/kg ds	<LN
OVERIG				
Droge stof	85,6	85,6	% ds	-- (6)
Lutum	4,2		%	
Organische stof (humus)	3,3		% ds	

Tabel 65: Samenstellingwaarden en toetsing voor T101

Monstercode	U19-mog01			
Certificaatcode	13640461			
Datum	16-3-2022			
Traject (cm-mv)	40-140			
Humus (% ds)	0,5			
Lutum (% ds)	6,5			
Datum van toetsing	4-6-2024			
Bodemklasse monster				Klasse landbouw/natuur
Monstermelding 1				
Monstermelding 2				
Monstermelding 3				
	Meetw	GSSD		T101
METALEN				
Barium	< 20	<35	mg/kg ds	-- (6)
Cadmium	< 0,2	<0,2	mg/kg ds	<LN
Kobalt	1,5	3,5	mg/kg ds	<LN
Koper	< 5	<6	mg/kg ds	<LN
Kwik	< 0,05	<0,05	mg/kg ds	<LN
Lood	< 10	<10	mg/kg ds	<LN
Molybdeen	< 0,5	<0,4	mg/kg ds	<LN
Nikkel	5,5	11,7	mg/kg ds	<LN
Zink	< 20	<27	mg/kg ds	<LN
PAK				
Naftaleen	< 0,01	<0,01	mg/kg ds	
Fenanthreen	< 0,01	<0,01	mg/kg ds	
Anthraceen	< 0,01	<0,01	mg/kg ds	
Fluorantheen	< 0,01	<0,01	mg/kg ds	
Benzo(a)anthraceen	< 0,01	<0,01	mg/kg ds	
Chryseen	< 0,01	<0,01	mg/kg ds	
Benzo(k)fluorantheen	< 0,01	<0,01	mg/kg ds	
Benzo(a)pyreen	< 0,01	<0,01	mg/kg ds	
Benzo(g,h,i)peryleen	< 0,01	<0,01	mg/kg ds	
Indeno-(1,2,3-c,d)pyreen	< 0,01	<0,01	mg/kg ds	
PAK 10 VROM	0,07	<0,07	mg/kg ds	<LN
GECHLOREERDE KOOLWATERSTOFFEN				
PCB 101	< 1	<4	µg/kg ds	
PCB 118	< 1	<4	µg/kg ds	
PCB 138	< 1	<4	µg/kg ds	
PCB 153	< 1	<4	µg/kg ds	
PCB 180	< 1	<4	µg/kg ds	
PCB 28	< 1	<4	µg/kg ds	
PCB 52	< 1	<4	µg/kg ds	
PCB (som 7)	4,9	<24,5	µg/kg ds	<LN
OVERIGE (ORGANISCHE) VERBINDINGEN				
Minerale olie C10 - C12	< 5	18	mg/kg ds	-- (6)
Minerale olie C12 - C22	< 5	18	mg/kg ds	-- (6)
Minerale olie C22 - C30	< 5	18	mg/kg ds	-- (6)
Minerale olie C30 - C40	< 5	18	mg/kg ds	-- (6)
Minerale olie C10 - C40	< 20	<70	mg/kg ds	<LN
OVERIG				
Droge stof	89,2	89,2	% ds	-- (6)
Lutum	6,5		%	
Organische stof (humus)	< 0,5		% ds	

Tabel 66: Samenstellingwaarden en toetsing voor T101

Monstercode	U27-mbg01			
Certificaatcode	13640461			
Datum	16-3-2022			
Traject (cm-mv)	0-60			
Humus (% ds)	1			
Lutum (% ds)	2,6			
Datum van toetsing	4-6-2024			
Bodemklasse monster				Klasse wonen
Monstermelding 1				
Monstermelding 2				
Monstermelding 3				
	Meetw	GSSD		T101
METALEN				
Barium	150	541	mg/kg ds	-- (6)
Cadmium	< 0,2	<0,2	mg/kg ds	<LN
Kobalt	< 1,5	<3,5	mg/kg ds	<LN
Koper	7,0	14,2	mg/kg ds	<LN
Kwik	< 0,05	<0,05	mg/kg ds	<LN
Lood	14	22	mg/kg ds	<LN
Molybdeen	< 0,5	<0,4	mg/kg ds	<LN
Nikkel	3,1	8,6	mg/kg ds	<LN
Zink	31	71	mg/kg ds	<LN
PAK				
Naftaleen	< 0,01	<0,01	mg/kg ds	
Fenanthreen	0,19	0,19	mg/kg ds	
Anthraceen	0,12	0,12	mg/kg ds	
Fluorantheen	1,1	1,1	mg/kg ds	
Benzo(a)anthraceen	0,70	0,70	mg/kg ds	
Chryseen	0,47	0,47	mg/kg ds	
Benzo(k)fluorantheen	0,32	0,32	mg/kg ds	
Benzo(a)pyreen	0,57	0,57	mg/kg ds	
Benzo(g,h,i)peryleen	0,35	0,35	mg/kg ds	
Indeno-(1,2,3-c,d)pyreen	0,35	0,35	mg/kg ds	
PAK 10 VROM	4,177	4,177	mg/kg ds	*WO*
GECHLOREERDE KOOLWATERSTOFFEN				
PCB 101	3,0	15,0	µg/kg ds	
PCB 118	1,1	5,5	µg/kg ds	
PCB 138	< 1	<4	µg/kg ds	
PCB 153	< 1	<4	µg/kg ds	
PCB 180	< 1	<4	µg/kg ds	
PCB 28	< 1	<4	µg/kg ds	
PCB 52	< 1	<4	µg/kg ds	
PCB (som 7)	7,6	38,0	µg/kg ds	*WO*
OVERIGE (ORGANISCHE) VERBINDINGEN				
Minerale olie C10 - C12	< 5	18	mg/kg ds	-- (6)
Minerale olie C12 - C22	6	30	mg/kg ds	-- (6)
Minerale olie C22 - C30	13	65	mg/kg ds	-- (6)
Minerale olie C30 - C40	9	45	mg/kg ds	-- (6)
Minerale olie C10 - C40	30	150	mg/kg ds	<LN
OVERIG				
Droge stof	92,9	92,9	% ds	-- (6)
Lutum	2,6		%	
Organische stof (humus)	1,0		% ds	

Tabel 67: Samenstellingwaarden en toetsing voor T101

Monstercode	U27-mog01			
Certificaatcode	13640461			
Datum	16-3-2022			
Traject (cm-mv)	60-80			
Humus (% ds)	1,7			
Lutum (% ds)	3,2			
Datum van toetsing	4-6-2024			
Bodemklasse monster				Klasse landbouw/natuur
Monstermelding 1				
Monstermelding 2				
Monstermelding 3				
	Meetw	GSSD		T101
METALEN				
Barium	33	111	mg/kg ds	-- (6)
Cadmium	< 0,2	<0,2	mg/kg ds	<LN
Kobalt	< 1,5	<3,3	mg/kg ds	<LN
Koper	< 5	<7	mg/kg ds	<LN
Kwik	< 0,05	<0,05	mg/kg ds	<LN
Lood	< 10	<11	mg/kg ds	<LN
Molybdeen	< 0,5	<0,4	mg/kg ds	<LN
Nikkel	< 3	<6	mg/kg ds	<LN
Zink	< 20	<31	mg/kg ds	<LN
PAK				
Naftaleen	< 0,01	<0,01	mg/kg ds	
Fenanthreen	0,09	0,09	mg/kg ds	
Anthraceen	0,04	0,04	mg/kg ds	
Fluorantheen	0,31	0,31	mg/kg ds	
Benzo(a)anthraceen	0,17	0,17	mg/kg ds	
Chryseen	0,11	0,11	mg/kg ds	
Benzo(k)fluorantheen	0,07	0,07	mg/kg ds	
Benzo(a)pyreen	0,13	0,13	mg/kg ds	
Benzo(g,h,i)peryleen	0,08	0,08	mg/kg ds	
Indeno-(1,2,3-c,d)pyreen	0,07	0,07	mg/kg ds	
PAK 10 VROM	1,077	1,077	mg/kg ds	<LN
GECHLOREERDE KOOLWATERSTOFFEN				
PCB 101	< 1	<4	µg/kg ds	
PCB 118	< 1	<4	µg/kg ds	
PCB 138	< 1	<4	µg/kg ds	
PCB 153	< 1	<4	µg/kg ds	
PCB 180	< 1	<4	µg/kg ds	
PCB 28	< 1	<4	µg/kg ds	
PCB 52	< 1	<4	µg/kg ds	
PCB (som 7)	4,9	<24,5	µg/kg ds	<LN
OVERIGE (ORGANISCHE) VERBINDINGEN				
Minerale olie C10 - C12	< 5	18	mg/kg ds	-- (6)
Minerale olie C12 - C22	< 5	18	mg/kg ds	-- (6)
Minerale olie C22 - C30	5	25	mg/kg ds	-- (6)
Minerale olie C30 - C40	6	30	mg/kg ds	-- (6)
Minerale olie C10 - C40	< 20	<70	mg/kg ds	<LN
OVERIG				
Droge stof	89,4	89,4	% ds	-- (6)
Lutum	3,2		%	
Organische stof (humus)	1,7		% ds	

Tabel 68: Samenstellingwaarden en toetsing voor T101

Monstercode	U33-bg01			
Certificaatcode	13646957			
Datum	30-3-2022			
Traject (cm-mv)	0-20			
Humus (% ds)	2,1			
Lutum (% ds)	2			
Datum van toetsing	4-6-2024			
Bodemklasse monster				Klasse sterk verontreinigd
Monstermelding 1				
Monstermelding 2				
Monstermelding 3				
	Meetw	GSSD		T101
METALEN				
Barium	100	388	mg/kg ds	-- (6)
Cadmium	0,55	0,94	mg/kg ds	*WO*
Kobalt	< 1,5	<3,7	mg/kg ds	<LN
Koper	12	25	mg/kg ds	<LN
Kwik	0,13	0,19	mg/kg ds	*WO*
Lood	100	157	mg/kg ds	*WO*
Molybdeen	< 0,5	<0,4	mg/kg ds	<LN
Nikkel	4,2	12,3	mg/kg ds	<LN
Zink	440	1041	mg/kg ds	**SV**
PAK				
Naftaleen	< 0,01	<0,01	mg/kg ds	
Fenanthreen	< 0,01	<0,01	mg/kg ds	
Anthraceen	< 0,01	<0,01	mg/kg ds	
Fluorantheen	0,01	0,01	mg/kg ds	
Benzo(a)anthraceen	< 0,01	<0,01	mg/kg ds	
Chryseen	< 0,01	<0,01	mg/kg ds	
Benzo(k)fluorantheen	< 0,01	<0,01	mg/kg ds	
Benzo(a)pyreen	< 0,01	<0,01	mg/kg ds	
Benzo(g,h,i)peryleen	0,01	0,01	mg/kg ds	
Indeno-(1,2,3-c,d)pyreen	0,01	0,01	mg/kg ds	
PAK 10 VROM	0,079	0,079	mg/kg ds	<LN
GECHLOREERDE KOOLWATERSTOFFEN				
PCB 101	< 1	<3	µg/kg ds	
PCB 118	< 1	<3	µg/kg ds	
PCB 138	< 1	<3	µg/kg ds	
PCB 153	< 1	<3	µg/kg ds	
PCB 180	< 1	<3	µg/kg ds	
PCB 28	< 1	<3	µg/kg ds	
PCB 52	< 1	<3	µg/kg ds	
PCB (som 7)	4,9	<23,3	µg/kg ds	<LN
OVERIGE (ORGANISCHE) VERBINDINGEN				
Minerale olie C10 - C12	< 5	17	mg/kg ds	-- (6)
Minerale olie C12 - C22	< 5	17	mg/kg ds	-- (6)
Minerale olie C22 - C30	5	24	mg/kg ds	-- (6)
Minerale olie C30 - C40	< 5	17	mg/kg ds	-- (6)
Minerale olie C10 - C40	< 20	<67	mg/kg ds	<LN
OVERIG				
Droge stof	93,7	93,7	% ds	-- (6)
Lutum	< 2		%	
Organische stof (humus)	2,1		% ds	

Tabel 69: Samenstellingwaarden en toetsing voor T101

Monstercode	U33-og01			
Certificaatcode	13646957			
Datum	30-3-2022			
Traject (cm-mv)	50-100			
Humus (% ds)	0,5			
Lutum (% ds)	2,1			
Datum van toetsing	4-6-2024			
Bodemklasse monster				Klasse landbouw/natuur
Monstermelding 1				
Monstermelding 2				
Monstermelding 3				
	Meetw	GSSD		T101
METALEN				
Barium	< 20	<54	mg/kg ds	-- (6)
Cadmium	< 0,2	<0,2	mg/kg ds	<LN
Kobalt	< 1,5	<3,7	mg/kg ds	<LN
Koper	< 5	<7	mg/kg ds	<LN
Kwik	< 0,05	<0,05	mg/kg ds	<LN
Lood	< 10	<11	mg/kg ds	<LN
Molybdeen	< 0,5	<0,4	mg/kg ds	<LN
Nikkel	< 3	<6	mg/kg ds	<LN
Zink	< 20	<33	mg/kg ds	<LN
PAK				
Naftaleen	< 0,01	<0,01	mg/kg ds	
Fenanthreen	< 0,01	<0,01	mg/kg ds	
Anthraceen	< 0,01	<0,01	mg/kg ds	
Fluorantheen	< 0,01	<0,01	mg/kg ds	
Benzo(a)anthraceen	< 0,01	<0,01	mg/kg ds	
Chryseen	< 0,01	<0,01	mg/kg ds	
Benzo(k)fluorantheen	< 0,01	<0,01	mg/kg ds	
Benzo(a)pyreen	< 0,01	<0,01	mg/kg ds	
Benzo(g,h,i)peryleen	< 0,01	<0,01	mg/kg ds	
Indeno-(1,2,3-c,d)pyreen	< 0,01	<0,01	mg/kg ds	
PAK 10 VROM	0,07	<0,07	mg/kg ds	<LN
GECHLOREERDE KOOLWATERSTOFFEN				
PCB 101	< 1	<4	µg/kg ds	
PCB 118	< 1	<4	µg/kg ds	
PCB 138	< 1	<4	µg/kg ds	
PCB 153	< 1	<4	µg/kg ds	
PCB 180	< 1	<4	µg/kg ds	
PCB 28	< 1	<4	µg/kg ds	
PCB 52	< 1	<4	µg/kg ds	
PCB (som 7)	4,9	<24,5	µg/kg ds	<LN
OVERIGE (ORGANISCHE) VERBINDINGEN				
Minerale olie C10 - C12	< 5	18	mg/kg ds	-- (6)
Minerale olie C12 - C22	< 5	18	mg/kg ds	-- (6)
Minerale olie C22 - C30	< 5	18	mg/kg ds	-- (6)
Minerale olie C30 - C40	< 5	18	mg/kg ds	-- (6)
Minerale olie C10 - C40	< 20	<70	mg/kg ds	<LN
OVERIG				
Droge stof	96,3	96,3	% ds	-- (6)
Lutum	2,1		%	
Organische stof (humus)	< 0,5		% ds	

Tabel 70: Samenstellingwaarden en toetsing voor T101

Monstercode	U242-mbg01			
Certificaatcode	13656557			
Datum	14-4-2022			
Traject (cm-mv)	0-40			
Humus (% ds)	4			
Lutum (% ds)	4,4			
Datum van toetsing	4-6-2024			
Bodemklasse monster				Klasse landbouw/natuur
Monstermelding 1				
Monstermelding 2				
Monstermelding 3				
	Meetw	GSSD		T101
METALEN				
Barium	23	69	mg/kg ds	-- (6)
Cadmium	0,37	0,56	mg/kg ds	<LN
Kobalt	1,6	4,5	mg/kg ds	<LN
Koper	18	32	mg/kg ds	<LN
Kwik	< 0,05	<0,05	mg/kg ds	<LN
Lood	15	22	mg/kg ds	<LN
Molybdeen	< 0,5	<0,4	mg/kg ds	<LN
Nikkel	4,3	10,5	mg/kg ds	<LN
Zink	43	87	mg/kg ds	<LN
PAK				
Naftaleen	< 0,01	<0,01	mg/kg ds	
Fenanthreen	< 0,01	<0,01	mg/kg ds	
Anthraceen	< 0,01	<0,01	mg/kg ds	
Fluorantheen	0,02	0,02	mg/kg ds	
Benzo(a)anthraceen	< 0,01	<0,01	mg/kg ds	
Chryseen	< 0,01	<0,01	mg/kg ds	
Benzo(k)fluorantheen	0,01	0,01	mg/kg ds	
Benzo(a)pyreen	0,01	0,01	mg/kg ds	
Benzo(g,h,i)peryleen	0,01	0,01	mg/kg ds	
Indeno-(1,2,3-c,d)pyreen	0,01	0,01	mg/kg ds	
PAK 10 VROM	0,095	0,095	mg/kg ds	<LN
GECHLOREERDE KOOLWATERSTOFFEN				
PCB 101	< 1	<2	µg/kg ds	
PCB 118	< 1	<2	µg/kg ds	
PCB 138	< 1	<2	µg/kg ds	
PCB 153	< 1	<2	µg/kg ds	
PCB 180	< 1	<2	µg/kg ds	
PCB 28	< 1	<2	µg/kg ds	
PCB 52	< 1	<2	µg/kg ds	
PCB (som 7)	4,9	<12,3	µg/kg ds	<LN
OVERIGE (ORGANISCHE) VERBINDINGEN				
Minerale olie C10 - C12	< 5	9	mg/kg ds	-- (6)
Minerale olie C12 - C22	< 5	9	mg/kg ds	-- (6)
Minerale olie C22 - C30	< 5	9	mg/kg ds	-- (6)
Minerale olie C30 - C40	< 5	9	mg/kg ds	-- (6)
Minerale olie C10 - C40	< 20	<35	mg/kg ds	<LN
OVERIG				
Droge stof	84,1	84,1	% ds	-- (6)
Lutum	4,4		%	
Organische stof (humus)	4,0		% ds	

Tabel 71: Samenstellingwaarden en toetsing voor T101

Monstercode	U242-mog01			
Certificaatcode	13656557			
Datum	14-4-2022			
Traject (cm-mv)	40-140			
Humus (% ds)	0,7			
Lutum (% ds)	2			
Datum van toetsing	4-6-2024			
Bodemklasse monster				Klasse landbouw/natuur
Monstermelding 1				
Monstermelding 2				
Monstermelding 3				
	Meetw	GSSD		T101
METALEN				
Barium	< 20	<54	mg/kg ds	-- (6)
Cadmium	< 0,2	<0,2	mg/kg ds	<LN
Kobalt	< 1,5	<3,7	mg/kg ds	<LN
Koper	< 5	<7	mg/kg ds	<LN
Kwik	< 0,05	<0,05	mg/kg ds	<LN
Lood	< 10	<11	mg/kg ds	<LN
Molybdeen	< 0,5	<0,4	mg/kg ds	<LN
Nikkel	< 3	<6	mg/kg ds	<LN
Zink	< 20	<33	mg/kg ds	<LN
PAK				
Naftaleen	< 0,01	<0,01	mg/kg ds	
Fenanthreen	< 0,01	<0,01	mg/kg ds	
Anthraceen	< 0,01	<0,01	mg/kg ds	
Fluorantheen	< 0,01	<0,01	mg/kg ds	
Benzo(a)anthraceen	< 0,01	<0,01	mg/kg ds	
Chryseen	< 0,01	<0,01	mg/kg ds	
Benzo(k)fluorantheen	< 0,01	<0,01	mg/kg ds	
Benzo(a)pyreen	< 0,01	<0,01	mg/kg ds	
Benzo(g,h,i)peryleen	< 0,01	<0,01	mg/kg ds	
Indeno-(1,2,3-c,d)pyreen	< 0,01	<0,01	mg/kg ds	
PAK 10 VROM	0,07	<0,07	mg/kg ds	<LN
GECHLOREERDE KOOLWATERSTOFFEN				
PCB 101	< 1	<4	µg/kg ds	
PCB 118	< 1	<4	µg/kg ds	
PCB 138	< 1	<4	µg/kg ds	
PCB 153	< 1	<4	µg/kg ds	
PCB 180	< 1	<4	µg/kg ds	
PCB 28	< 1	<4	µg/kg ds	
PCB 52	< 1	<4	µg/kg ds	
PCB (som 7)	4,9	<24,5	µg/kg ds	<LN
OVERIGE (ORGANISCHE) VERBINDINGEN				
Minerale olie C10 - C12	< 5	18	mg/kg ds	-- (6)
Minerale olie C12 - C22	< 5	18	mg/kg ds	-- (6)
Minerale olie C22 - C30	< 5	18	mg/kg ds	-- (6)
Minerale olie C30 - C40	< 5	18	mg/kg ds	-- (6)
Minerale olie C10 - C40	< 20	<70	mg/kg ds	<LN
OVERIG				
Droge stof	87,6	87,6	% ds	-- (6)
Lutum	< 2		%	
Organische stof (humus)	0,7		% ds	

Tabel 72: Samenstellingwaarden en toetsing voor T101

Monstercode	U335-bg01			
Certificaatcode	13761449			
Datum	26-10-2022			
Traject (cm-mv)	0-40			
Humus (% ds)	7,3			
Lutum (% ds)	4,7			
Datum van toetsing	4-6-2024			
Bodemklasse monster				Klasse landbouw/natuur
Monstermelding 1				
Monstermelding 2				
Monstermelding 3				
	Meetw	GSSD		T101
METALEN				
Barium	< 20	<41	mg/kg ds	-- (6)
Cadmium	0,37	0,50	mg/kg ds	<LN
Kobalt	< 1,5	<2,8	mg/kg ds	<LN
Koper	14	23	mg/kg ds	<LN
Kwik	0,06	0,08	mg/kg ds	<LN
Lood	17	23	mg/kg ds	<LN
Molybdeen	< 0,5	<0,4	mg/kg ds	<LN
Nikkel	3,0	7,1	mg/kg ds	<LN
Zink	39	73	mg/kg ds	<LN
PAK				
Naftaleen	< 0,01	<0,01	mg/kg ds	
Fenanthreen	< 0,01	<0,01	mg/kg ds	
Anthraceen	< 0,01	<0,01	mg/kg ds	
Fluorantheen	0,02	0,02	mg/kg ds	
Benzo(a)anthraceen	0,02	0,02	mg/kg ds	
Chryseen	0,01	0,01	mg/kg ds	
Benzo(k)fluorantheen	0,02	0,02	mg/kg ds	
Benzo(a)pyreen	0,01	0,01	mg/kg ds	
Benzo(g,h,i)peryleen	0,02	0,02	mg/kg ds	
Indeno-(1,2,3-c,d)pyreen	0,02	0,02	mg/kg ds	
PAK 10 VROM	0,141	0,141	mg/kg ds	<LN
GECHLOREERDE KOOLWATERSTOFFEN				
PCB 101	< 1	<1	µg/kg ds	
PCB 118	< 1	<1	µg/kg ds	
PCB 138	< 1	<1	µg/kg ds	
PCB 153	< 1	<1	µg/kg ds	
PCB 180	< 1	<1	µg/kg ds	
PCB 28	< 1	<1	µg/kg ds	
PCB 52	< 1	<1	µg/kg ds	
PCB (som 7)	4,9	<6,7	µg/kg ds	<LN
OVERIGE (ORGANISCHE) VERBINDINGEN				
Minerale olie C10 - C12	< 5	5	mg/kg ds	-- (6)
Minerale olie C12 - C22	< 5	5	mg/kg ds	-- (6)
Minerale olie C22 - C30	10	14	mg/kg ds	-- (6)
Minerale olie C30 - C40	8	11	mg/kg ds	-- (6)
Minerale olie C10 - C40	< 20	<19	mg/kg ds	<LN
OVERIG				
Droge stof	77,1	77,1	% ds	-- (6)
Lutum	4,7		%	
Organische stof (humus)	7,3		% ds	

Tabel 73: Samenstellingwaarden en toetsing voor T101

Monstercode	U335-bg02			
Certificaatcode	13761449			
Datum	26-10-2022			
Traject (cm-mv)	0-45			
Humus (% ds)	5,5			
Lutum (% ds)	2			
Datum van toetsing	4-6-2024			
Bodemklasse monster				Klasse landbouw/natuur
Monstermelding 1				
Monstermelding 2				
Monstermelding 3				
	Meetw	GSSD		T101
METALEN				
Barium	< 20	<54	mg/kg ds	-- (6)
Cadmium	0,31	0,46	mg/kg ds	<LN
Kobalt	< 1,5	<3,7	mg/kg ds	<LN
Koper	12	22	mg/kg ds	<LN
Kwik	< 0,05	<0,05	mg/kg ds	<LN
Lood	12	18	mg/kg ds	<LN
Molybdeen	< 0,5	<0,4	mg/kg ds	<LN
Nikkel	< 3	<6	mg/kg ds	<LN
Zink	32	70	mg/kg ds	<LN
PAK				
Naftaleen	< 0,01	<0,01	mg/kg ds	
Fenanthreen	< 0,01	<0,01	mg/kg ds	
Anthraceen	< 0,01	<0,01	mg/kg ds	
Fluorantheen	0,01	0,01	mg/kg ds	
Benzo(a)anthraceen	< 0,01	<0,01	mg/kg ds	
Chryseen	< 0,01	<0,01	mg/kg ds	
Benzo(k)fluorantheen	0,01	0,01	mg/kg ds	
Benzo(a)pyreen	< 0,01	<0,01	mg/kg ds	
Benzo(g,h,i)peryleen	0,02	0,02	mg/kg ds	
Indeno-(1,2,3-c,d)pyreen	0,01	0,01	mg/kg ds	
PAK 10 VROM	0,092	0,092	mg/kg ds	<LN
GECHLOREERDE KOOLWATERSTOFFEN				
PCB 101	< 1	<1	µg/kg ds	
PCB 118	< 1	<1	µg/kg ds	
PCB 138	< 1	<1	µg/kg ds	
PCB 153	< 1	<1	µg/kg ds	
PCB 180	< 1	<1	µg/kg ds	
PCB 28	< 1	<1	µg/kg ds	
PCB 52	< 1	<1	µg/kg ds	
PCB (som 7)	4,9	<8,9	µg/kg ds	<LN
OVERIGE (ORGANISCHE) VERBINDINGEN				
Minerale olie C10 - C12	< 5	6	mg/kg ds	-- (6)
Minerale olie C12 - C22	< 5	6	mg/kg ds	-- (6)
Minerale olie C22 - C30	10	18	mg/kg ds	-- (6)
Minerale olie C30 - C40	7	13	mg/kg ds	-- (6)
Minerale olie C10 - C40	< 20	<25	mg/kg ds	<LN
OVERIG				
Droge stof	82,5	82,5	% ds	-- (6)
Lutum	< 2		%	
Organische stof (humus)	5,5		% ds	

Tabel 74: Samenstellingwaarden en toetsing voor T101

Monstercode	U335-og01			
Certificaatcode	13761449			
Datum	26-10-2022			
Traject (cm-mv)	40-130			
Humus (% ds)	0,7			
Lutum (% ds)	2			
Datum van toetsing	4-6-2024			
Bodemklasse monster				Klasse landbouw/natuur
Monstermelding 1				
Monstermelding 2				
Monstermelding 3				
	Meetw	GSSD		T101
METALEN				
Barium	< 20	<54	mg/kg ds	-- (6)
Cadmium	< 0,2	<0,2	mg/kg ds	<LN
Kobalt	< 1,5	<3,7	mg/kg ds	<LN
Koper	< 5	<7	mg/kg ds	<LN
Kwik	< 0,05	<0,05	mg/kg ds	<LN
Lood	< 10	<11	mg/kg ds	<LN
Molybdeen	< 0,5	<0,4	mg/kg ds	<LN
Nikkel	< 3	<6	mg/kg ds	<LN
Zink	< 20	<33	mg/kg ds	<LN
PAK				
Naftaleen	< 0,01	<0,01	mg/kg ds	
Fenanthreen	< 0,01	<0,01	mg/kg ds	
Anthraceen	< 0,01	<0,01	mg/kg ds	
Fluorantheen	< 0,01	<0,01	mg/kg ds	
Benzo(a)anthraceen	< 0,01	<0,01	mg/kg ds	
Chryseen	< 0,01	<0,01	mg/kg ds	
Benzo(k)fluorantheen	< 0,01	<0,01	mg/kg ds	
Benzo(a)pyreen	< 0,01	<0,01	mg/kg ds	
Benzo(g,h,i)peryleen	< 0,01	<0,01	mg/kg ds	
Indeno-(1,2,3-c,d)pyreen	< 0,01	<0,01	mg/kg ds	
PAK 10 VROM	0,07	<0,07	mg/kg ds	<LN
GECHLOREERDE KOOLWATERSTOFFEN				
PCB 101	< 1	<4	µg/kg ds	
PCB 118	< 1	<4	µg/kg ds	
PCB 138	< 1	<4	µg/kg ds	
PCB 153	< 1	<4	µg/kg ds	
PCB 180	< 1	<4	µg/kg ds	
PCB 28	< 1	<4	µg/kg ds	
PCB 52	< 1	<4	µg/kg ds	
PCB (som 7)	4,9	<24,5	µg/kg ds	<LN
OVERIGE (ORGANISCHE) VERBINDINGEN				
Minerale olie C10 - C12	< 5	18	mg/kg ds	-- (6)
Minerale olie C12 - C22	< 5	18	mg/kg ds	-- (6)
Minerale olie C22 - C30	< 5	18	mg/kg ds	-- (6)
Minerale olie C30 - C40	< 5	18	mg/kg ds	-- (6)
Minerale olie C10 - C40	< 20	<70	mg/kg ds	<LN
OVERIG				
Droge stof	83,8	83,8	% ds	-- (6)
Lutum	< 2		%	
Organische stof (humus)	0,7		% ds	

Tabel 75: Samenstellingwaarden en toetsing voor T101

Monstercode	U335-og02			
Certificaatcode	13761449			
Datum	26-10-2022			
Traject (cm-mv)	40-140			
Humus (% ds)	1,6			
Lutum (% ds)	2			
Datum van toetsing	4-6-2024			
Bodemklasse monster				Klasse landbouw/natuur
Monstermelding 1				
Monstermelding 2				
Monstermelding 3				
	Meetw	GSSD		T101
METALEN				
Barium	< 20	<54	mg/kg ds	-- (6)
Cadmium	< 0,2	<0,2	mg/kg ds	<LN
Kobalt	< 1,5	<3,7	mg/kg ds	<LN
Koper	< 5	<7	mg/kg ds	<LN
Kwik	< 0,05	<0,05	mg/kg ds	<LN
Lood	< 10	<11	mg/kg ds	<LN
Molybdeen	< 0,5	<0,4	mg/kg ds	<LN
Nikkel	3,8	11,1	mg/kg ds	<LN
Zink	< 20	<33	mg/kg ds	<LN
PAK				
Naftaleen	< 0,01	<0,01	mg/kg ds	
Fenanthreen	< 0,01	<0,01	mg/kg ds	
Anthraceen	< 0,01	<0,01	mg/kg ds	
Fluorantheen	< 0,01	<0,01	mg/kg ds	
Benzo(a)anthraceen	< 0,01	<0,01	mg/kg ds	
Chryseen	< 0,01	<0,01	mg/kg ds	
Benzo(k)fluorantheen	< 0,01	<0,01	mg/kg ds	
Benzo(a)pyreen	< 0,01	<0,01	mg/kg ds	
Benzo(g,h,i)peryleen	< 0,01	<0,01	mg/kg ds	
Indeno-(1,2,3-c,d)pyreen	< 0,01	<0,01	mg/kg ds	
PAK 10 VROM	0,07	<0,07	mg/kg ds	<LN
GECHLOREERDE KOOLWATERSTOFFEN				
PCB 101	< 1	<4	µg/kg ds	
PCB 118	< 1	<4	µg/kg ds	
PCB 138	< 1	<4	µg/kg ds	
PCB 153	< 1	<4	µg/kg ds	
PCB 180	< 1	<4	µg/kg ds	
PCB 28	< 1	<4	µg/kg ds	
PCB 52	< 1	<4	µg/kg ds	
PCB (som 7)	4,9	<24,5	µg/kg ds	<LN
OVERIGE (ORGANISCHE) VERBINDINGEN				
Minerale olie C10 - C12	< 5	18	mg/kg ds	-- (6)
Minerale olie C12 - C22	< 5	18	mg/kg ds	-- (6)
Minerale olie C22 - C30	8	40	mg/kg ds	-- (6)
Minerale olie C30 - C40	12	60	mg/kg ds	-- (6)
Minerale olie C10 - C40	20	100	mg/kg ds	<LN
OVERIG				
Droge stof	79,4	79,4	% ds	-- (6)
Lutum	< 2		%	
Organische stof (humus)	1,6		% ds	

Tabel 76: Samenstellingwaarden en toetsing voor T101

Monstercode	U427/U38-mbg01			
Certificaatcode	13703108			
Datum	6-7-2022			
Traject (cm-mv)	0-50			
Humus (% ds)	3			
Lutum (% ds)	2,8			
Datum van toetsing	4-6-2024			
Bodemklasse monster				Klasse landbouw/natuur
Monstermelding 1				
Monstermelding 2				
Monstermelding 3				
	Meetw	GSSD		T101
METALEN				
Barium	< 20	<49	mg/kg ds	-- (6)
Cadmium	0,30	0,49	mg/kg ds	<LN
Kobalt	< 1,5	<3,4	mg/kg ds	<LN
Koper	21	41	mg/kg ds	*WO*
Kwik	< 0,05	<0,05	mg/kg ds	<LN
Lood	< 10	<11	mg/kg ds	<LN
Molybdeen	< 0,5	<0,4	mg/kg ds	<LN
Nikkel	3,1	8,5	mg/kg ds	<LN
Zink	46	102	mg/kg ds	<LN
PAK				
Naftaleen	< 0,01	<0,01	mg/kg ds	
Fenanthreen	< 0,01	<0,01	mg/kg ds	
Anthraceen	< 0,01	<0,01	mg/kg ds	
Fluorantheen	0,01	0,01	mg/kg ds	
Benzo(a)anthraceen	< 0,01	<0,01	mg/kg ds	
Chryseen	0,01	0,01	mg/kg ds	
Benzo(k)fluorantheen	0,01	0,01	mg/kg ds	
Benzo(a)pyreen	< 0,01	<0,01	mg/kg ds	
Benzo(g,h,i)peryleen	0,01	0,01	mg/kg ds	
Indeno-(1,2,3-c,d)pyreen	0,01	0,01	mg/kg ds	
PAK 10 VROM	0,085	0,085	mg/kg ds	<LN
GECHLOREERDE KOOLWATERSTOFFEN				
PCB 101	< 1	<2	µg/kg ds	
PCB 118	< 1	<2	µg/kg ds	
PCB 138	< 1	<2	µg/kg ds	
PCB 153	< 1	<2	µg/kg ds	
PCB 180	< 1	<2	µg/kg ds	
PCB 28	< 1	<2	µg/kg ds	
PCB 52	< 1	<2	µg/kg ds	
PCB (som 7)	4,9	<16,3	µg/kg ds	<LN
OVERIGE (ORGANISCHE) VERBINDINGEN				
Minerale olie C10 - C12	< 5	12	mg/kg ds	-- (6)
Minerale olie C12 - C22	< 5	12	mg/kg ds	-- (6)
Minerale olie C22 - C30	< 5	12	mg/kg ds	-- (6)
Minerale olie C30 - C40	< 5	12	mg/kg ds	-- (6)
Minerale olie C10 - C40	< 20	<47	mg/kg ds	<LN
OVERIG				
Droge stof	95,5	95,5	% ds	-- (6)
Lutum	2,8		%	
Organische stof (humus)	3,0		% ds	

Tabel 77: Samenstellingwaarden en toetsing voor T101

Monstercode	U427/U38-mog01			
Certificaatcode	13703108			
Datum	6-7-2022			
Traject (cm-mv)	0-120			
Humus (% ds)	1			
Lutum (% ds)	2,1			
Datum van toetsing	4-6-2024			
Bodemklasse monster				Klasse landbouw/natuur
Monstermelding 1				
Monstermelding 2				
Monstermelding 3				
	Meetw	GSSD		T101
METALEN				
Barium	< 20	<54	mg/kg ds	-- (6)
Cadmium	< 0,2	<0,2	mg/kg ds	<LN
Kobalt	< 1,5	<3,7	mg/kg ds	<LN
Koper	8,2	16,9	mg/kg ds	<LN
Kwik	< 0,05	<0,05	mg/kg ds	<LN
Lood	< 10	<11	mg/kg ds	<LN
Molybdeen	< 0,5	<0,4	mg/kg ds	<LN
Nikkel	< 3	<6	mg/kg ds	<LN
Zink	20	47	mg/kg ds	<LN
PAK				
Naftaleen	< 0,01	<0,01	mg/kg ds	
Fenanthreen	< 0,01	<0,01	mg/kg ds	
Anthraceen	< 0,01	<0,01	mg/kg ds	
Fluorantheen	< 0,01	<0,01	mg/kg ds	
Benzo(a)anthraceen	< 0,01	<0,01	mg/kg ds	
Chryseen	< 0,01	<0,01	mg/kg ds	
Benzo(k)fluorantheen	< 0,01	<0,01	mg/kg ds	
Benzo(a)pyreen	< 0,01	<0,01	mg/kg ds	
Benzo(g,h,i)peryleen	< 0,01	<0,01	mg/kg ds	
Indeno-(1,2,3-c,d)pyreen	< 0,01	<0,01	mg/kg ds	
PAK 10 VROM	0,07	<0,07	mg/kg ds	<LN
GECHLOREERDE KOOLWATERSTOFFEN				
PCB 101	< 1	<4	µg/kg ds	
PCB 118	< 1	<4	µg/kg ds	
PCB 138	< 1	<4	µg/kg ds	
PCB 153	< 1	<4	µg/kg ds	
PCB 180	< 1	<4	µg/kg ds	
PCB 28	< 1	<4	µg/kg ds	
PCB 52	< 1	<4	µg/kg ds	
PCB (som 7)	4,9	<24,5	µg/kg ds	<LN
OVERIGE (ORGANISCHE) VERBINDINGEN				
Minerale olie C10 - C12	< 5	18	mg/kg ds	-- (6)
Minerale olie C12 - C22	< 5	18	mg/kg ds	-- (6)
Minerale olie C22 - C30	< 5	18	mg/kg ds	-- (6)
Minerale olie C30 - C40	< 5	18	mg/kg ds	-- (6)
Minerale olie C10 - C40	< 20	<70	mg/kg ds	<LN
OVERIG				
Droge stof	96,7	96,7	% ds	-- (6)
Lutum	2,1		%	
Organische stof (humus)	1,0		% ds	

Tabel 78: Samenstellingwaarden en toetsing voor T101

Monstercode	U449-MBG01			
Certificaatcode	13636952			
Datum	10-3-2022			
Traject (cm-mv)	0-50			
Humus (% ds)	3,2			
Lutum (% ds)	4			
Datum van toetsing	4-6-2024			
Bodemklasse monster				Klasse landbouw/natuur
Monstermelding 1				
Monstermelding 2				
Monstermelding 3				
	Meetw	GSSD		T101
METALEN				
Barium	< 20	<43	mg/kg ds	-- (6)
Cadmium	0,27	0,43	mg/kg ds	<LN
Kobalt	< 1,5	<3,0	mg/kg ds	<LN
Koper	14	26	mg/kg ds	<LN
Kwik	< 0,05	<0,05	mg/kg ds	<LN
Lood	< 10	<10	mg/kg ds	<LN
Molybdeen	< 0,5	<0,4	mg/kg ds	<LN
Nikkel	< 3	<5	mg/kg ds	<LN
Zink	41	86	mg/kg ds	<LN
PAK				
Naftaleen	< 0,01	<0,01	mg/kg ds	
Fenanthreen	< 0,01	<0,01	mg/kg ds	
Anthraceen	< 0,01	<0,01	mg/kg ds	
Fluorantheen	0,02	0,02	mg/kg ds	
Benzo(a)anthraceen	0,01	0,01	mg/kg ds	
Chryseen	0,01	0,01	mg/kg ds	
Benzo(k)fluorantheen	0,01	0,01	mg/kg ds	
Benzo(a)pyreen	0,01	0,01	mg/kg ds	
Benzo(g,h,i)peryleen	0,02	0,02	mg/kg ds	
Indeno-(1,2,3-c,d)pyreen	0,02	0,02	mg/kg ds	
PAK 10 VROM	0,121	0,121	mg/kg ds	<LN
GECHLOREERDE KOOLWATERSTOFFEN				
PCB 101	< 1	<2	µg/kg ds	
PCB 118	< 1	<2	µg/kg ds	
PCB 138	< 1	<2	µg/kg ds	
PCB 153	< 1	<2	µg/kg ds	
PCB 180	< 1	<2	µg/kg ds	
PCB 28	< 1	<2	µg/kg ds	
PCB 52	< 1	<2	µg/kg ds	
PCB (som 7)	4,9	<15,3	µg/kg ds	<LN
OVERIGE (ORGANISCHE) VERBINDINGEN				
Minerale olie C10 - C12	< 5	11	mg/kg ds	-- (6)
Minerale olie C12 - C22	< 5	11	mg/kg ds	-- (6)
Minerale olie C22 - C30	< 5	11	mg/kg ds	-- (6)
Minerale olie C30 - C40	< 5	11	mg/kg ds	-- (6)
Minerale olie C10 - C40	< 20	<44	mg/kg ds	<LN
OVERIG				
Droge stof	84,5	84,5	% ds	-- (6)
Lutum	4,0		%	
Organische stof (humus)	3,2		% ds	

Tabel 79: Samenstellingwaarden en toetsing voor T101

Monstercode	U449-MBG02			
Certificaatcode	13636952			
Datum	10-3-2022			
Traject (cm-mv)	0-50			
Humus (% ds)	2			
Lutum (% ds)	2,2			
Datum van toetsing	4-6-2024			
Bodemklasse monster				Klasse landbouw/natuur
Monstermelding 1				
Monstermelding 2				
Monstermelding 3				
	Meetw	GSSD		T101
METALEN				
Barium	< 20	<53	mg/kg ds	-- (6)
Cadmium	< 0,2	<0,2	mg/kg ds	<LN
Kobalt	< 1,5	<3,6	mg/kg ds	<LN
Koper	11	23	mg/kg ds	<LN
Kwik	< 0,05	<0,05	mg/kg ds	<LN
Lood	< 10	<11	mg/kg ds	<LN
Molybdeen	< 0,5	<0,4	mg/kg ds	<LN
Nikkel	< 3	<6	mg/kg ds	<LN
Zink	32	75	mg/kg ds	<LN
PAK				
Naftaleen	< 0,01	<0,01	mg/kg ds	
Fenanthreen	0,03	0,03	mg/kg ds	
Anthraceen	< 0,01	<0,01	mg/kg ds	
Fluorantheen	0,05	0,05	mg/kg ds	
Benzo(a)anthraceen	0,03	0,03	mg/kg ds	
Chryseen	0,04	0,04	mg/kg ds	
Benzo(k)fluorantheen	0,04	0,04	mg/kg ds	
Benzo(a)pyreen	0,06	0,06	mg/kg ds	
Benzo(g,h,i)peryleen	0,07	0,07	mg/kg ds	
Indeno-(1,2,3-c,d)pyreen	0,07	0,07	mg/kg ds	
PAK 10 VROM	0,404	0,404	mg/kg ds	<LN
GECHLOREERDE KOOLWATERSTOFFEN				
PCB 101	< 1	<4	µg/kg ds	
PCB 118	< 1	<4	µg/kg ds	
PCB 138	< 1	<4	µg/kg ds	
PCB 153	< 1	<4	µg/kg ds	
PCB 180	< 1	<4	µg/kg ds	
PCB 28	< 1	<4	µg/kg ds	
PCB 52	< 1	<4	µg/kg ds	
PCB (som 7)	4,9	<24,5	µg/kg ds	<LN
OVERIGE (ORGANISCHE) VERBINDINGEN				
Minerale olie C10 - C12	< 5	18	mg/kg ds	-- (6)
Minerale olie C12 - C22	< 5	18	mg/kg ds	-- (6)
Minerale olie C22 - C30	< 5	18	mg/kg ds	-- (6)
Minerale olie C30 - C40	< 5	18	mg/kg ds	-- (6)
Minerale olie C10 - C40	< 20	<70	mg/kg ds	<LN
OVERIG				
Droge stof	88,2	88,2	% ds	-- (6)
Lutum	2,2		%	
Organische stof (humus)	2,0		% ds	

Tabel 80: Samenstellingwaarden en toetsing voor T101

Monstercode	U449-OG01			
Certificaatcode	13636952			
Datum	10-3-2022			
Traject (cm-mv)	70-150			
Humus (% ds)	0,5			
Lutum (% ds)	2,4			
Datum van toetsing	4-6-2024			
Bodemklasse monster				Klasse landbouw/natuur
Monstermelding 1				
Monstermelding 2				
Monstermelding 3				
	Meetw	GSSD		T101
METALEN				
Barium	< 20	<52	mg/kg ds	-- (6)
Cadmium	< 0,2	<0,2	mg/kg ds	<LN
Kobalt	< 1,5	<3,5	mg/kg ds	<LN
Koper	< 5	<7	mg/kg ds	<LN
Kwik	< 0,05	<0,05	mg/kg ds	<LN
Lood	< 10	<11	mg/kg ds	<LN
Molybdeen	< 0,5	<0,4	mg/kg ds	<LN
Nikkel	< 3	<6	mg/kg ds	<LN
Zink	< 20	<33	mg/kg ds	<LN
PAK				
Naftaleen	< 0,01	<0,01	mg/kg ds	
Fenanthreen	< 0,01	<0,01	mg/kg ds	
Anthraceen	< 0,01	<0,01	mg/kg ds	
Fluorantheen	< 0,01	<0,01	mg/kg ds	
Benzo(a)anthraceen	< 0,01	<0,01	mg/kg ds	
Chryseen	< 0,01	<0,01	mg/kg ds	
Benzo(k)fluorantheen	< 0,01	<0,01	mg/kg ds	
Benzo(a)pyreen	< 0,01	<0,01	mg/kg ds	
Benzo(g,h,i)peryleen	< 0,01	<0,01	mg/kg ds	
Indeno-(1,2,3-c,d)pyreen	< 0,01	<0,01	mg/kg ds	
PAK 10 VROM	0,07	<0,07	mg/kg ds	<LN
GECHLOREERDE KOOLWATERSTOFFEN				
PCB 101	< 1	<4	µg/kg ds	
PCB 118	< 1	<4	µg/kg ds	
PCB 138	< 1	<4	µg/kg ds	
PCB 153	< 1	<4	µg/kg ds	
PCB 180	< 1	<4	µg/kg ds	
PCB 28	< 1	<4	µg/kg ds	
PCB 52	< 1	<4	µg/kg ds	
PCB (som 7)	4,9	<24,5	µg/kg ds	<LN
OVERIGE (ORGANISCHE) VERBINDINGEN				
Minerale olie C10 - C12	< 5	18	mg/kg ds	-- (6)
Minerale olie C12 - C22	< 5	18	mg/kg ds	-- (6)
Minerale olie C22 - C30	< 5	18	mg/kg ds	-- (6)
Minerale olie C30 - C40	< 5	18	mg/kg ds	-- (6)
Minerale olie C10 - C40	< 20	<70	mg/kg ds	<LN
OVERIG				
Droge stof	85,3	85,3	% ds	-- (6)
Lutum	2,4		%	
Organische stof (humus)	< 0,5		% ds	

Tabel 81: Samenstellingwaarden en toetsing voor T101

Monstercode	U449-OG02			
Certificaatcode	13636952			
Datum	10-3-2022			
Traject (cm-mv)	80-190			
Humus (% ds)	0,5			
Lutum (% ds)	3,8			
Datum van toetsing	4-6-2024			
Bodemklasse monster				Klasse landbouw/natuur
Monstermelding 1				
Monstermelding 2				
Monstermelding 3				
	Meetw	GSSD		T101
METALEN				
Barium	< 20	<44	mg/kg ds	-- (6)
Cadmium	< 0,2	<0,2	mg/kg ds	<LN
Kobalt	< 1,5	<3,1	mg/kg ds	<LN
Koper	< 5	<7	mg/kg ds	<LN
Kwik	< 0,05	<0,05	mg/kg ds	<LN
Lood	< 10	<11	mg/kg ds	<LN
Molybdeen	0,60	0,60	mg/kg ds	<LN
Nikkel	5,7	14,5	mg/kg ds	<LN
Zink	< 20	<30	mg/kg ds	<LN
PAK				
Naftaleen	< 0,01	<0,01	mg/kg ds	
Fenanthreen	< 0,01	<0,01	mg/kg ds	
Anthraceen	< 0,01	<0,01	mg/kg ds	
Fluorantheen	< 0,01	<0,01	mg/kg ds	
Benzo(a)anthraceen	< 0,01	<0,01	mg/kg ds	
Chryseen	< 0,01	<0,01	mg/kg ds	
Benzo(k)fluorantheen	< 0,01	<0,01	mg/kg ds	
Benzo(a)pyreen	< 0,01	<0,01	mg/kg ds	
Benzo(g,h,i)peryleen	< 0,01	<0,01	mg/kg ds	
Indeno-(1,2,3-c,d)pyreen	< 0,01	<0,01	mg/kg ds	
PAK 10 VROM	0,07	<0,07	mg/kg ds	<LN
GECHLOREERDE KOOLWATERSTOFFEN				
PCB 101	< 1	<4	µg/kg ds	
PCB 118	< 1	<4	µg/kg ds	
PCB 138	< 1	<4	µg/kg ds	
PCB 153	< 1	<4	µg/kg ds	
PCB 180	< 1	<4	µg/kg ds	
PCB 28	< 1	<4	µg/kg ds	
PCB 52	< 1	<4	µg/kg ds	
PCB (som 7)	4,9	<24,5	µg/kg ds	<LN
OVERIGE (ORGANISCHE) VERBINDINGEN				
Minerale olie C10 - C12	< 5	18	mg/kg ds	-- (6)
Minerale olie C12 - C22	< 5	18	mg/kg ds	-- (6)
Minerale olie C22 - C30	< 5	18	mg/kg ds	-- (6)
Minerale olie C30 - C40	< 5	18	mg/kg ds	-- (6)
Minerale olie C10 - C40	< 20	<70	mg/kg ds	<LN
OVERIG				
Droge stof	84,5	84,5	% ds	-- (6)
Lutum	3,8		%	
Organische stof (humus)	< 0,5		% ds	

Tabel 82: Samenstellingwaarden en toetsing voor T101

Monstercode	U449-mbg03			
Certificaatcode	13638906			
Datum	14-3-2022			
Traject (cm-mv)	0-50			
Humus (% ds)	2,6			
Lutum (% ds)	2			
Datum van toetsing	4-6-2024			
Bodemklasse monster				Klasse landbouw/natuur
Monstermelding 1				
Monstermelding 2				
Monstermelding 3				
	Meetw	GSSD		T101
METALEN				
Barium	< 20	<54	mg/kg ds	-- (6)
Cadmium	0,25	0,42	mg/kg ds	<LN
Kobalt	< 1,5	<3,7	mg/kg ds	<LN
Koper	13	26	mg/kg ds	<LN
Kwik	< 0,05	<0,05	mg/kg ds	<LN
Lood	< 10	<11	mg/kg ds	<LN
Molybdeen	< 0,5	<0,4	mg/kg ds	<LN
Nikkel	< 3	<6	mg/kg ds	<LN
Zink	38	89	mg/kg ds	<LN
PAK				
Naftaleen	< 0,01	<0,01	mg/kg ds	
Fenanthreen	< 0,01	<0,01	mg/kg ds	
Anthraceen	< 0,01	<0,01	mg/kg ds	
Fluorantheen	0,01	0,01	mg/kg ds	
Benzo(a)anthraceen	< 0,01	<0,01	mg/kg ds	
Chryseen	< 0,01	<0,01	mg/kg ds	
Benzo(k)fluorantheen	< 0,01	<0,01	mg/kg ds	
Benzo(a)pyreen	< 0,01	<0,01	mg/kg ds	
Benzo(g,h,i)peryleen	0,01	0,01	mg/kg ds	
Indeno-(1,2,3-c,d)pyreen	0,01	0,01	mg/kg ds	
PAK 10 VROM	0,079	0,079	mg/kg ds	<LN
GECHLOREERDE KOOLWATERSTOFFEN				
PCB 101	< 1	<3	µg/kg ds	
PCB 118	< 1	<3	µg/kg ds	
PCB 138	< 1	<3	µg/kg ds	
PCB 153	< 1	<3	µg/kg ds	
PCB 180	< 1	<3	µg/kg ds	
PCB 28	< 1	<3	µg/kg ds	
PCB 52	< 1	<3	µg/kg ds	
PCB (som 7)	4,9	<18,8	µg/kg ds	<LN
OVERIGE (ORGANISCHE) VERBINDINGEN				
Minerale olie C10 - C12	< 5	13	mg/kg ds	-- (6)
Minerale olie C12 - C22	< 5	13	mg/kg ds	-- (6)
Minerale olie C22 - C30	8	31	mg/kg ds	-- (6)
Minerale olie C30 - C40	15	58	mg/kg ds	-- (6)
Minerale olie C10 - C40	20	77	mg/kg ds	<LN
OVERIG				
Droge stof	86,0	86,0	% ds	-- (6)
Lutum	< 2		%	
Organische stof (humus)	2,6		% ds	

Tabel 83: Samenstellingwaarden en toetsing voor T101

Monstercode	U449-mbg04			
Certificaatcode	13638906			
Datum	14-3-2022			
Traject (cm-mv)	0-50			
Humus (% ds)	2,5			
Lutum (% ds)	2			
Datum van toetsing	4-6-2024			
Bodemklasse monster				Klasse landbouw/natuur
Monstermelding 1				
Monstermelding 2				
Monstermelding 3				
	Meetw	GSSD		T101
METALEN				
Barium	< 20	<54	mg/kg ds	-- (6)
Cadmium	0,22	0,37	mg/kg ds	<LN
Kobalt	< 1,5	<3,7	mg/kg ds	<LN
Koper	15	31	mg/kg ds	<LN
Kwik	< 0,05	<0,05	mg/kg ds	<LN
Lood	< 10	<11	mg/kg ds	<LN
Molybdeen	< 0,5	<0,4	mg/kg ds	<LN
Nikkel	< 3	<6	mg/kg ds	<LN
Zink	39	91	mg/kg ds	<LN
PAK				
Naftaleen	< 0,01	<0,01	mg/kg ds	
Fenanthreen	< 0,01	<0,01	mg/kg ds	
Anthraceen	< 0,01	<0,01	mg/kg ds	
Fluorantheen	0,01	0,01	mg/kg ds	
Benzo(a)anthraceen	< 0,01	<0,01	mg/kg ds	
Chryseen	< 0,01	<0,01	mg/kg ds	
Benzo(k)fluorantheen	0,01	0,01	mg/kg ds	
Benzo(a)pyreen	< 0,01	<0,01	mg/kg ds	
Benzo(g,h,i)peryleen	0,01	0,01	mg/kg ds	
Indeno-(1,2,3-c,d)pyreen	0,01	0,01	mg/kg ds	
PAK 10 VROM	0,082	0,082	mg/kg ds	<LN
GECHLOREERDE KOOLWATERSTOFFEN				
PCB 101	< 1	<3	µg/kg ds	
PCB 118	< 1	<3	µg/kg ds	
PCB 138	< 1	<3	µg/kg ds	
PCB 153	< 1	<3	µg/kg ds	
PCB 180	< 1	<3	µg/kg ds	
PCB 28	< 1	<3	µg/kg ds	
PCB 52	< 1	<3	µg/kg ds	
PCB (som 7)	4,9	<19,6	µg/kg ds	<LN
OVERIGE (ORGANISCHE) VERBINDINGEN				
Minerale olie C10 - C12	< 5	14	mg/kg ds	-- (6)
Minerale olie C12 - C22	< 5	14	mg/kg ds	-- (6)
Minerale olie C22 - C30	< 5	14	mg/kg ds	-- (6)
Minerale olie C30 - C40	< 5	14	mg/kg ds	-- (6)
Minerale olie C10 - C40	< 20	<56	mg/kg ds	<LN
OVERIG				
Droge stof	86,3	86,3	% ds	-- (6)
Lutum	< 2		%	
Organische stof (humus)	2,5		% ds	

Tabel 84: Samenstellingwaarden en toetsing voor T101

Monstercode	U449-mbg05			
Certificaatcode	13638906			
Datum	14-3-2022			
Traject (cm-mv)	0-50			
Humus (% ds)	2,8			
Lutum (% ds)	2			
Datum van toetsing	4-6-2024			
Bodemklasse monster				Klasse landbouw/natuur
Monstermelding 1				
Monstermelding 2				
Monstermelding 3				
	Meetw	GSSD		T101
METALEN				
Barium	< 20	<54	mg/kg ds	-- (6)
Cadmium	0,22	0,37	mg/kg ds	<LN
Kobalt	2,3	8,1	mg/kg ds	<LN
Koper	15	30	mg/kg ds	<LN
Kwik	< 0,05	<0,05	mg/kg ds	<LN
Lood	< 10	<11	mg/kg ds	<LN
Molybdeen	< 0,5	<0,4	mg/kg ds	<LN
Nikkel	3,9	11,4	mg/kg ds	<LN
Zink	46	107	mg/kg ds	<LN
PAK				
Naftaleen	< 0,01	<0,01	mg/kg ds	
Fenanthreen	< 0,01	<0,01	mg/kg ds	
Anthraceen	< 0,01	<0,01	mg/kg ds	
Fluorantheen	0,01	0,01	mg/kg ds	
Benzo(a)anthraceen	< 0,01	<0,01	mg/kg ds	
Chryseen	< 0,01	<0,01	mg/kg ds	
Benzo(k)fluorantheen	< 0,01	<0,01	mg/kg ds	
Benzo(a)pyreen	< 0,01	<0,01	mg/kg ds	
Benzo(g,h,i)peryleen	< 0,01	<0,01	mg/kg ds	
Indeno-(1,2,3-c,d)pyreen	< 0,01	<0,01	mg/kg ds	
PAK 10 VROM	0,073	0,073	mg/kg ds	<LN
GECHLOREERDE KOOLWATERSTOFFEN				
PCB 101	< 1	<3	µg/kg ds	
PCB 118	< 1	<3	µg/kg ds	
PCB 138	< 1	<3	µg/kg ds	
PCB 153	< 1	<3	µg/kg ds	
PCB 180	< 1	<3	µg/kg ds	
PCB 28	< 1	<3	µg/kg ds	
PCB 52	< 1	<3	µg/kg ds	
PCB (som 7)	4,9	<17,5	µg/kg ds	<LN
OVERIGE (ORGANISCHE) VERBINDINGEN				
Minerale olie C10 - C12	< 5	13	mg/kg ds	-- (6)
Minerale olie C12 - C22	< 5	13	mg/kg ds	-- (6)
Minerale olie C22 - C30	< 5	13	mg/kg ds	-- (6)
Minerale olie C30 - C40	5	18	mg/kg ds	-- (6)
Minerale olie C10 - C40	< 20	<50	mg/kg ds	<LN
OVERIG				
Droge stof	86,0	86,0	% ds	-- (6)
Lutum	< 2		%	
Organische stof (humus)	2,8		% ds	

Tabel 85: Samenstellingwaarden en toetsing voor T101

Monstercode	U449-mbg06			
Certificaatcode	13729657			
Datum	1-9-2022			
Traject (cm-mv)	0-50			
Humus (% ds)	2,9			
Lutum (% ds)	3,4			
Datum van toetsing	4-6-2024			
Bodemklasse monster				Klasse landbouw/natuur
Monstermelding 1				
Monstermelding 2				
Monstermelding 3				
	Meetw	GSSD		T101
METALEN				
Barium	< 20	<46	mg/kg ds	-- (6)
Cadmium	0,25	0,40	mg/kg ds	<LN
Kobalt	< 1,5	<3,2	mg/kg ds	<LN
Koper	14	27	mg/kg ds	<LN
Kwik	< 0,05	<0,05	mg/kg ds	<LN
Lood	< 10	<11	mg/kg ds	<LN
Molybdeen	< 0,5	<0,4	mg/kg ds	<LN
Nikkel	< 3	<5	mg/kg ds	<LN
Zink	38	82	mg/kg ds	<LN
PAK				
Naftaleen	< 0,01	<0,01	mg/kg ds	
Fenanthreen	< 0,01	<0,01	mg/kg ds	
Anthraceen	< 0,01	<0,01	mg/kg ds	
Fluorantheen	< 0,01	<0,01	mg/kg ds	
Benzo(a)anthraceen	< 0,01	<0,01	mg/kg ds	
Chryseen	< 0,01	<0,01	mg/kg ds	
Benzo(k)fluorantheen	< 0,01	<0,01	mg/kg ds	
Benzo(a)pyreen	< 0,01	<0,01	mg/kg ds	
Benzo(g,h,i)peryleen	< 0,01	<0,01	mg/kg ds	
Indeno-(1,2,3-c,d)pyreen	< 0,01	<0,01	mg/kg ds	
PAK 10 VROM	0,07	<0,07	mg/kg ds	<LN
GECHLOREERDE KOOLWATERSTOFFEN				
PCB 101	< 1	<2	µg/kg ds	
PCB 118	< 1	<2	µg/kg ds	
PCB 138	< 1	<2	µg/kg ds	
PCB 153	< 1	<2	µg/kg ds	
PCB 180	< 1	<2	µg/kg ds	
PCB 28	< 1	<2	µg/kg ds	
PCB 52	< 1	<2	µg/kg ds	
PCB (som 7)	4,9	<16,9	µg/kg ds	<LN
OVERIGE (ORGANISCHE) VERBINDINGEN				
Minerale olie C10 - C12	< 5	12	mg/kg ds	-- (6)
Minerale olie C12 - C22	< 5	12	mg/kg ds	-- (6)
Minerale olie C22 - C30	6	21	mg/kg ds	-- (6)
Minerale olie C30 - C40	9	31	mg/kg ds	-- (6)
Minerale olie C10 - C40	< 20	<48	mg/kg ds	<LN
OVERIG				
Droge stof	95,1	95,1	% ds	-- (6)
Lutum	3,4		%	
Organische stof (humus)	2,9		% ds	

Tabel 86: Samenstellingwaarden en toetsing voor T101

Monstercode	U449-mbg07			
Certificaatcode	13731684			
Datum	5-9-2022			
Traject (cm-mv)	0-50			
Humus (% ds)	2,4			
Lutum (% ds)	2			
Datum van toetsing	4-6-2024			
Bodemklasse monster				Klasse landbouw/natuur
Monstermelding 1				
Monstermelding 2				
Monstermelding 3				
	Meetw	GSSD		T101
METALEN				
Barium	< 20	<54	mg/kg ds	-- (6)
Cadmium	< 0,2	<0,2	mg/kg ds	<LN
Kobalt	< 1,5	<3,7	mg/kg ds	<LN
Koper	10	20	mg/kg ds	<LN
Kwik	< 0,05	<0,05	mg/kg ds	<LN
Lood	< 10	<11	mg/kg ds	<LN
Molybdeen	< 0,5	<0,4	mg/kg ds	<LN
Nikkel	< 3	<6	mg/kg ds	<LN
Zink	34	80	mg/kg ds	<LN
PAK				
Naftaleen	< 0,01	<0,01	mg/kg ds	
Fenanthreen	< 0,01	<0,01	mg/kg ds	
Anthraceen	< 0,01	<0,01	mg/kg ds	
Fluorantheen	0,01	0,01	mg/kg ds	
Benzo(a)anthraceen	< 0,01	<0,01	mg/kg ds	
Chryseen	< 0,01	<0,01	mg/kg ds	
Benzo(k)fluorantheen	< 0,01	<0,01	mg/kg ds	
Benzo(a)pyreen	< 0,01	<0,01	mg/kg ds	
Benzo(g,h,i)peryleen	< 0,01	<0,01	mg/kg ds	
Indeno-(1,2,3-c,d)pyreen	0,01	0,01	mg/kg ds	
PAK 10 VROM	0,076	0,076	mg/kg ds	<LN
GECHLOREERDE KOOLWATERSTOFFEN				
PCB 101	< 1	<3	µg/kg ds	
PCB 118	< 1	<3	µg/kg ds	
PCB 138	< 1	<3	µg/kg ds	
PCB 153	< 1	<3	µg/kg ds	
PCB 180	< 1	<3	µg/kg ds	
PCB 28	< 1	<3	µg/kg ds	
PCB 52	< 1	<3	µg/kg ds	
PCB (som 7)	4,9	<20,4	µg/kg ds	<LN
OVERIGE (ORGANISCHE) VERBINDINGEN				
Minerale olie C10 - C12	< 5	15	mg/kg ds	-- (6)
Minerale olie C12 - C22	< 5	15	mg/kg ds	-- (6)
Minerale olie C22 - C30	< 5	15	mg/kg ds	-- (6)
Minerale olie C30 - C40	< 5	15	mg/kg ds	-- (6)
Minerale olie C10 - C40	< 20	<58	mg/kg ds	<LN
OVERIG				
Droge stof	95,1	95,1	% ds	-- (6)
Lutum	< 2		%	
Organische stof (humus)	2,4		% ds	

Tabel 87: Samenstellingwaarden en toetsing voor T101

Monstercode	U449-mog06			
Certificaatcode	13729657			
Datum	1-9-2022			
Traject (cm-mv)	30-130			
Humus (% ds)	0,5			
Lutum (% ds)	5,1			
Datum van toetsing	4-6-2024			
Bodemklasse monster				Klasse landbouw/natuur
Monstermelding 1				
Monstermelding 2				
Monstermelding 3				
	Meetw	GSSD		T101
METALEN				
Barium	< 20	<39	mg/kg ds	-- (6)
Cadmium	< 0,2	<0,2	mg/kg ds	<LN
Kobalt	< 1,5	<2,8	mg/kg ds	<LN
Koper	< 5	<7	mg/kg ds	<LN
Kwik	< 0,05	<0,05	mg/kg ds	<LN
Lood	< 10	<10	mg/kg ds	<LN
Molybdeen	< 0,5	<0,4	mg/kg ds	<LN
Nikkel	< 3	<5	mg/kg ds	<LN
Zink	< 20	<29	mg/kg ds	<LN
PAK				
Naftaleen	< 0,01	<0,01	mg/kg ds	
Fenanthreen	< 0,01	<0,01	mg/kg ds	
Anthraceen	< 0,01	<0,01	mg/kg ds	
Fluorantheen	< 0,01	<0,01	mg/kg ds	
Benzo(a)anthraceen	< 0,01	<0,01	mg/kg ds	
Chryseen	< 0,01	<0,01	mg/kg ds	
Benzo(k)fluorantheen	< 0,01	<0,01	mg/kg ds	
Benzo(a)pyreen	< 0,01	<0,01	mg/kg ds	
Benzo(g,h,i)peryleen	< 0,01	<0,01	mg/kg ds	
Indeno-(1,2,3-c,d)pyreen	< 0,01	<0,01	mg/kg ds	
PAK 10 VROM	0,07	<0,07	mg/kg ds	<LN
GECHLOREERDE KOOLWATERSTOFFEN				
PCB 101	< 1	<4	µg/kg ds	
PCB 118	< 1	<4	µg/kg ds	
PCB 138	< 1	<4	µg/kg ds	
PCB 153	< 1	<4	µg/kg ds	
PCB 180	< 1	<4	µg/kg ds	
PCB 28	< 1	<4	µg/kg ds	
PCB 52	< 1	<4	µg/kg ds	
PCB (som 7)	4,9	<24,5	µg/kg ds	<LN
OVERIGE (ORGANISCHE) VERBINDINGEN				
Minerale olie C10 - C12	< 5	18	mg/kg ds	-- (6)
Minerale olie C12 - C22	< 5	18	mg/kg ds	-- (6)
Minerale olie C22 - C30	< 5	18	mg/kg ds	-- (6)
Minerale olie C30 - C40	< 5	18	mg/kg ds	-- (6)
Minerale olie C10 - C40	< 20	<70	mg/kg ds	<LN
OVERIG				
Droge stof	91,9	91,9	% ds	-- (6)
Lutum	5,1		%	
Organische stof (humus)	< 0,5		% ds	

Tabel 88: Samenstellingwaarden en toetsing voor T101

Monstercode	U449-mog07			
Certificaatcode	13731684			
Datum	5-9-2022			
Traject (cm-mv)	35-160			
Humus (% ds)	0,5			
Lutum (% ds)	5,8			
Datum van toetsing	4-6-2024			
Bodemklasse monster				Klasse landbouw/natuur
Monstermelding 1				
Monstermelding 2				
Monstermelding 3				
	Meetw	GSSD		T101
METALEN				
Barium	< 20	<37	mg/kg ds	-- (6)
Cadmium	< 0,2	<0,2	mg/kg ds	<LN
Kobalt	< 1,5	<2,6	mg/kg ds	<LN
Koper	< 5	<6	mg/kg ds	<LN
Kwik	< 0,05	<0,05	mg/kg ds	<LN
Lood	< 10	<10	mg/kg ds	<LN
Molybdeen	< 0,5	<0,4	mg/kg ds	<LN
Nikkel	4,6	10,2	mg/kg ds	<LN
Zink	< 20	<28	mg/kg ds	<LN
PAK				
Naftaleen	< 0,01	<0,01	mg/kg ds	
Fenanthreen	< 0,01	<0,01	mg/kg ds	
Anthraceen	< 0,01	<0,01	mg/kg ds	
Fluorantheen	< 0,01	<0,01	mg/kg ds	
Benzo(a)anthraceen	< 0,01	<0,01	mg/kg ds	
Chryseen	< 0,01	<0,01	mg/kg ds	
Benzo(k)fluorantheen	< 0,01	<0,01	mg/kg ds	
Benzo(a)pyreen	< 0,01	<0,01	mg/kg ds	
Benzo(g,h,i)peryleen	< 0,01	<0,01	mg/kg ds	
Indeno-(1,2,3-c,d)pyreen	< 0,01	<0,01	mg/kg ds	
PAK 10 VROM	0,07	<0,07	mg/kg ds	<LN
GECHLOREERDE KOOLWATERSTOFFEN				
PCB 101	< 1	<4	µg/kg ds	
PCB 118	< 1	<4	µg/kg ds	
PCB 138	< 1	<4	µg/kg ds	
PCB 153	< 1	<4	µg/kg ds	
PCB 180	< 1	<4	µg/kg ds	
PCB 28	< 1	<4	µg/kg ds	
PCB 52	< 1	<4	µg/kg ds	
PCB (som 7)	4,9	<24,5	µg/kg ds	<LN
OVERIGE (ORGANISCHE) VERBINDINGEN				
Minerale olie C10 - C12	< 5	18	mg/kg ds	-- (6)
Minerale olie C12 - C22	< 5	18	mg/kg ds	-- (6)
Minerale olie C22 - C30	< 5	18	mg/kg ds	-- (6)
Minerale olie C30 - C40	< 5	18	mg/kg ds	-- (6)
Minerale olie C10 - C40	< 20	<70	mg/kg ds	<LN
OVERIG				
Droge stof	92,0	92,0	% ds	-- (6)
Lutum	5,8		%	
Organische stof (humus)	< 0,5		% ds	

Tabel 89: Samenstellingwaarden en toetsing voor T101

Monstercode	U449-og03			
Certificaatcode	13638906			
Datum	14-3-2022			
Traject (cm-mv)	40-120			
Humus (% ds)	0,7			
Lutum (% ds)	4,6			
Datum van toetsing	4-6-2024			
Bodemklasse monster				Klasse landbouw/natuur
Monstermelding 1				
Monstermelding 2				
Monstermelding 3				
	Meetw	GSSD		T101
METALEN				
Barium	24	70	mg/kg ds	-- (6)
Cadmium	< 0,2	<0,2	mg/kg ds	<LN
Kobalt	2,2	6,0	mg/kg ds	<LN
Koper	< 5	<7	mg/kg ds	<LN
Kwik	< 0,05	<0,05	mg/kg ds	<LN
Lood	< 10	<11	mg/kg ds	<LN
Molybdeen	< 0,5	<0,4	mg/kg ds	<LN
Nikkel	8,7	20,9	mg/kg ds	<LN
Zink	< 20	<29	mg/kg ds	<LN
PAK				
Naftaleen	< 0,01	<0,01	mg/kg ds	
Fenanthreen	< 0,01	<0,01	mg/kg ds	
Anthraceen	< 0,01	<0,01	mg/kg ds	
Fluorantheen	< 0,01	<0,01	mg/kg ds	
Benzo(a)anthraceen	< 0,01	<0,01	mg/kg ds	
Chryseen	< 0,01	<0,01	mg/kg ds	
Benzo(k)fluorantheen	< 0,01	<0,01	mg/kg ds	
Benzo(a)pyreen	< 0,01	<0,01	mg/kg ds	
Benzo(g,h,i)peryleen	< 0,01	<0,01	mg/kg ds	
Indeno-(1,2,3-c,d)pyreen	< 0,01	<0,01	mg/kg ds	
PAK 10 VROM	0,07	<0,07	mg/kg ds	<LN
GECHLOREERDE KOOLWATERSTOFFEN				
PCB 101	< 1	<4	µg/kg ds	
PCB 118	< 1	<4	µg/kg ds	
PCB 138	< 1	<4	µg/kg ds	
PCB 153	< 1	<4	µg/kg ds	
PCB 180	< 1	<4	µg/kg ds	
PCB 28	< 1	<4	µg/kg ds	
PCB 52	< 1	<4	µg/kg ds	
PCB (som 7)	4,9	<24,5	µg/kg ds	<LN
OVERIGE (ORGANISCHE) VERBINDINGEN				
Minerale olie C10 - C12	< 5	18	mg/kg ds	-- (6)
Minerale olie C12 - C22	< 5	18	mg/kg ds	-- (6)
Minerale olie C22 - C30	< 5	18	mg/kg ds	-- (6)
Minerale olie C30 - C40	< 5	18	mg/kg ds	-- (6)
Minerale olie C10 - C40	< 20	<70	mg/kg ds	<LN
OVERIG				
Droge stof	87,1	87,1	% ds	-- (6)
Lutum	4,6		%	
Organische stof (humus)	0,7		% ds	

Tabel 90: Samenstellingwaarden en toetsing voor T101

Monstercode	U449-og04			
Certificaatcode	13638906			
Datum	14-3-2022			
Traject (cm-mv)	40-130			
Humus (% ds)	1			
Lutum (% ds)	2			
Datum van toetsing	4-6-2024			
Bodemklasse monster				Klasse landbouw/natuur
Monstermelding 1				
Monstermelding 2				
Monstermelding 3				
	Meetw	GSSD		T101
METALEN				
Barium	21	81	mg/kg ds	-- (6)
Cadmium	< 0,2	<0,2	mg/kg ds	<LN
Kobalt	2,1	7,4	mg/kg ds	<LN
Koper	< 5	<7	mg/kg ds	<LN
Kwik	< 0,05	<0,05	mg/kg ds	<LN
Lood	< 10	<11	mg/kg ds	<LN
Molybdeen	< 0,5	<0,4	mg/kg ds	<LN
Nikkel	8,2	23,9	mg/kg ds	<LN
Zink	< 20	<33	mg/kg ds	<LN
PAK				
Naftaleen	< 0,01	<0,01	mg/kg ds	
Fenanthreen	< 0,01	<0,01	mg/kg ds	
Anthraceen	< 0,01	<0,01	mg/kg ds	
Fluorantheen	< 0,01	<0,01	mg/kg ds	
Benzo(a)anthraceen	< 0,01	<0,01	mg/kg ds	
Chryseen	< 0,01	<0,01	mg/kg ds	
Benzo(k)fluorantheen	< 0,01	<0,01	mg/kg ds	
Benzo(a)pyreen	< 0,01	<0,01	mg/kg ds	
Benzo(g,h,i)peryleen	< 0,01	<0,01	mg/kg ds	
Indeno-(1,2,3-c,d)pyreen	< 0,01	<0,01	mg/kg ds	
PAK 10 VROM	0,07	<0,07	mg/kg ds	<LN
GECHLOREERDE KOOLWATERSTOFFEN				
PCB 101	< 1	<4	µg/kg ds	
PCB 118	< 1	<4	µg/kg ds	
PCB 138	< 1	<4	µg/kg ds	
PCB 153	< 1	<4	µg/kg ds	
PCB 180	< 1	<4	µg/kg ds	
PCB 28	< 1	<4	µg/kg ds	
PCB 52	< 1	<4	µg/kg ds	
PCB (som 7)	4,9	<24,5	µg/kg ds	<LN
OVERIGE (ORGANISCHE) VERBINDINGEN				
Minerale olie C10 - C12	< 5	18	mg/kg ds	-- (6)
Minerale olie C12 - C22	< 5	18	mg/kg ds	-- (6)
Minerale olie C22 - C30	< 5	18	mg/kg ds	-- (6)
Minerale olie C30 - C40	< 5	18	mg/kg ds	-- (6)
Minerale olie C10 - C40	< 20	<70	mg/kg ds	<LN
OVERIG				
Droge stof	85,2	85,2	% ds	-- (6)
Lutum	< 2		%	
Organische stof (humus)	1,0		% ds	

Tabel 91: Samenstellingwaarden en toetsing voor T101

Monstercode	U449-og05			
Certificaatcode	13638906			
Datum	14-3-2022			
Traject (cm-mv)	60-100			
Humus (% ds)	0,7			
Lutum (% ds)	2			
Datum van toetsing	4-6-2024			
Bodemklasse monster				Klasse landbouw/natuur
Monstermelding 1				
Monstermelding 2				
Monstermelding 3				
	Meetw	GSSD		T101
METALEN				
Barium	< 20	<54	mg/kg ds	-- (6)
Cadmium	< 0,2	<0,2	mg/kg ds	<LN
Kobalt	< 1,5	<3,7	mg/kg ds	<LN
Koper	< 5	<7	mg/kg ds	<LN
Kwik	< 0,05	<0,05	mg/kg ds	<LN
Lood	< 10	<11	mg/kg ds	<LN
Molybdeen	< 0,5	<0,4	mg/kg ds	<LN
Nikkel	3,9	11,4	mg/kg ds	<LN
Zink	< 20	<33	mg/kg ds	<LN
PAK				
Naftaleen	< 0,01	<0,01	mg/kg ds	
Fenanthreen	< 0,01	<0,01	mg/kg ds	
Anthraceen	< 0,01	<0,01	mg/kg ds	
Fluorantheen	< 0,01	<0,01	mg/kg ds	
Benzo(a)anthraceen	< 0,01	<0,01	mg/kg ds	
Chryseen	< 0,01	<0,01	mg/kg ds	
Benzo(k)fluorantheen	< 0,01	<0,01	mg/kg ds	
Benzo(a)pyreen	< 0,01	<0,01	mg/kg ds	
Benzo(g,h,i)peryleen	< 0,01	<0,01	mg/kg ds	
Indeno-(1,2,3-c,d)pyreen	< 0,01	<0,01	mg/kg ds	
PAK 10 VROM	0,07	<0,07	mg/kg ds	<LN
GECHLOREERDE KOOLWATERSTOFFEN				
PCB 101	< 1	<4	µg/kg ds	
PCB 118	< 1	<4	µg/kg ds	
PCB 138	< 1	<4	µg/kg ds	
PCB 153	< 1	<4	µg/kg ds	
PCB 180	< 1	<4	µg/kg ds	
PCB 28	< 1	<4	µg/kg ds	
PCB 52	< 1	<4	µg/kg ds	
PCB (som 7)	4,9	<24,5	µg/kg ds	<LN
OVERIGE (ORGANISCHE) VERBINDINGEN				
Minerale olie C10 - C12	< 5	18	mg/kg ds	-- (6)
Minerale olie C12 - C22	< 5	18	mg/kg ds	-- (6)
Minerale olie C22 - C30	< 5	18	mg/kg ds	-- (6)
Minerale olie C30 - C40	< 5	18	mg/kg ds	-- (6)
Minerale olie C10 - C40	< 20	<70	mg/kg ds	<LN
OVERIG				
Droge stof	88,5	88,5	% ds	-- (6)
Lutum	< 2		%	
Organische stof (humus)	0,7		% ds	

Tabel 92: Samenstellingwaarden en toetsing voor T101

Monstercode	U510/U34-mbg01			
Certificaatcode	13694004			
Datum	20-6-2022			
Traject (cm-mv)	0-50			
Humus (% ds)	3,6			
Lutum (% ds)	2			
Datum van toetsing	4-6-2024			
Bodemklasse monster				Klasse landbouw/natuur
Monstermelding 1				
Monstermelding 2				
Monstermelding 3				
	Meetw	GSSD		T101
METALEN				
Barium	< 20	<54	mg/kg ds	-- (6)
Cadmium	0,23	0,37	mg/kg ds	<LN
Kobalt	< 1,5	<3,7	mg/kg ds	<LN
Koper	21	41	mg/kg ds	*WO*
Kwik	< 0,05	<0,05	mg/kg ds	<LN
Lood	< 10	<11	mg/kg ds	<LN
Molybdeen	< 0,5	<0,4	mg/kg ds	<LN
Nikkel	< 3	<6	mg/kg ds	<LN
Zink	42	96	mg/kg ds	<LN
PAK				
Naftaleen	< 0,01	<0,01	mg/kg ds	
Fenanthreen	< 0,01	<0,01	mg/kg ds	
Anthraceen	< 0,01	<0,01	mg/kg ds	
Fluorantheen	< 0,01	<0,01	mg/kg ds	
Benzo(a)anthraceen	< 0,01	<0,01	mg/kg ds	
Chryseen	< 0,01	<0,01	mg/kg ds	
Benzo(k)fluorantheen	< 0,01	<0,01	mg/kg ds	
Benzo(a)pyreen	< 0,01	<0,01	mg/kg ds	
Benzo(g,h,i)peryleen	0,01	0,01	mg/kg ds	
Indeno-(1,2,3-c,d)pyreen	0,01	0,01	mg/kg ds	
PAK 10 VROM	0,076	0,076	mg/kg ds	<LN
GECHLOREERDE KOOLWATERSTOFFEN				
PCB 101	< 1	<2	µg/kg ds	
PCB 118	< 1	<2	µg/kg ds	
PCB 138	< 1	<2	µg/kg ds	
PCB 153	< 1	<2	µg/kg ds	
PCB 180	< 1	<2	µg/kg ds	
PCB 28	< 1	<2	µg/kg ds	
PCB 52	< 1	<2	µg/kg ds	
PCB (som 7)	4,9	<13,6	µg/kg ds	<LN
OVERIGE (ORGANISCHE) VERBINDINGEN				
Minerale olie C10 - C12	< 5	10	mg/kg ds	-- (6)
Minerale olie C12 - C22	< 5	10	mg/kg ds	-- (6)
Minerale olie C22 - C30	5	14	mg/kg ds	-- (6)
Minerale olie C30 - C40	< 5	10	mg/kg ds	-- (6)
Minerale olie C10 - C40	< 20	<39	mg/kg ds	<LN
OVERIG				
Droge stof	86,6	86,6	% ds	-- (6)
Lutum	2,0		%	
Organische stof (humus)	3,6		% ds	

Tabel 93: Samenstellingwaarden en toetsing voor T101

Monstercode	U510/U34-mbg02			
Certificaatcode	13701285			
Datum	22-6-2022			
Traject (cm-mv)	0-50			
Humus (% ds)	4,3			
Lutum (% ds)	3,6			
Datum van toetsing	4-6-2024			
Bodemklasse monster				Klasse landbouw/natuur
Monstermelding 1				
Monstermelding 2				
Monstermelding 3				
	Meetw	GSSD		T101
METALEN				
Barium	< 20	<45	mg/kg ds	-- (6)
Cadmium	0,35	0,53	mg/kg ds	<LN
Kobalt	< 1,5	<3,1	mg/kg ds	<LN
Koper	21	38	mg/kg ds	<LN
Kwik	< 0,05	<0,05	mg/kg ds	<LN
Lood	11	16	mg/kg ds	<LN
Molybdeen	< 0,5	<0,4	mg/kg ds	<LN
Nikkel	< 3	<5	mg/kg ds	<LN
Zink	45	94	mg/kg ds	<LN
PAK				
Naftaleen	< 0,01	<0,01	mg/kg ds	
Fenanthreen	0,02	0,02	mg/kg ds	
Anthraceen	< 0,01	<0,01	mg/kg ds	
Fluorantheen	0,03	0,03	mg/kg ds	
Benzo(a)anthraceen	0,01	0,01	mg/kg ds	
Chryseen	0,01	0,01	mg/kg ds	
Benzo(k)fluorantheen	0,02	0,02	mg/kg ds	
Benzo(a)pyreen	0,01	0,01	mg/kg ds	
Benzo(g,h,i)peryleen	0,02	0,02	mg/kg ds	
Indeno-(1,2,3-c,d)pyreen	0,02	0,02	mg/kg ds	
PAK 10 VROM	0,154	0,154	mg/kg ds	<LN
GECHLOREERDE KOOLWATERSTOFFEN				
PCB 101	< 1	<2	µg/kg ds	
PCB 118	< 1	<2	µg/kg ds	
PCB 138	< 1	<2	µg/kg ds	
PCB 153	< 1	<2	µg/kg ds	
PCB 180	< 1	<2	µg/kg ds	
PCB 28	< 1	<2	µg/kg ds	
PCB 52	< 1	<2	µg/kg ds	
PCB (som 7)	4,9	<11,4	µg/kg ds	<LN
OVERIGE (ORGANISCHE) VERBINDINGEN				
Minerale olie C10 - C12	< 5	8	mg/kg ds	-- (6)
Minerale olie C12 - C22	< 5	8	mg/kg ds	-- (6)
Minerale olie C22 - C30	6	14	mg/kg ds	-- (6)
Minerale olie C30 - C40	< 5	8	mg/kg ds	-- (6)
Minerale olie C10 - C40	< 20	<33	mg/kg ds	<LN
OVERIG				
Droge stof	89,0	89,0	% ds	-- (6)
Lutum	3,6		%	
Organische stof (humus)	4,3		% ds	

Tabel 94: Samenstellingwaarden en toetsing voor T101

Monstercode	U510/U34-mog01			
Certificaatcode	13694004			
Datum	20-6-2022			
Traject (cm-mv)	35-130			
Humus (% ds)	0,8			
Lutum (% ds)	6			
Datum van toetsing	4-6-2024			
Bodemklasse monster				Klasse landbouw/natuur
Monstermelding 1				
Monstermelding 2				
Monstermelding 3				
	Meetw	GSSD		T101
METALEN				
Barium	30	78	mg/kg ds	-- (6)
Cadmium	< 0,2	<0,2	mg/kg ds	<LN
Kobalt	3,2	7,8	mg/kg ds	<LN
Koper	6,1	11,1	mg/kg ds	<LN
Kwik	< 0,05	<0,05	mg/kg ds	<LN
Lood	< 10	<10	mg/kg ds	<LN
Molybdeen	< 0,5	<0,4	mg/kg ds	<LN
Nikkel	13	28	mg/kg ds	<LN
Zink	< 20	<28	mg/kg ds	<LN
PAK				
Naftaleen	< 0,01	<0,01	mg/kg ds	
Fenanthreen	< 0,01	<0,01	mg/kg ds	
Anthraceen	< 0,01	<0,01	mg/kg ds	
Fluorantheen	< 0,01	<0,01	mg/kg ds	
Benzo(a)anthraceen	< 0,01	<0,01	mg/kg ds	
Chryseen	< 0,01	<0,01	mg/kg ds	
Benzo(k)fluorantheen	< 0,01	<0,01	mg/kg ds	
Benzo(a)pyreen	< 0,01	<0,01	mg/kg ds	
Benzo(g,h,i)peryleen	< 0,01	<0,01	mg/kg ds	
Indeno-(1,2,3-c,d)pyreen	< 0,01	<0,01	mg/kg ds	
PAK 10 VROM	0,07	<0,07	mg/kg ds	<LN
GECHLOREERDE KOOLWATERSTOFFEN				
PCB 101	< 1	<4	µg/kg ds	
PCB 118	< 1	<4	µg/kg ds	
PCB 138	< 1	<4	µg/kg ds	
PCB 153	< 1	<4	µg/kg ds	
PCB 180	< 1	<4	µg/kg ds	
PCB 28	< 1	<4	µg/kg ds	
PCB 52	< 1	<4	µg/kg ds	
PCB (som 7)	4,9	<24,5	µg/kg ds	<LN
OVERIGE (ORGANISCHE) VERBINDINGEN				
Minerale olie C10 - C12	< 5	18	mg/kg ds	-- (6)
Minerale olie C12 - C22	< 5	18	mg/kg ds	-- (6)
Minerale olie C22 - C30	< 5	18	mg/kg ds	-- (6)
Minerale olie C30 - C40	< 5	18	mg/kg ds	-- (6)
Minerale olie C10 - C40	< 20	<70	mg/kg ds	<LN
OVERIG				
Droge stof	88,1	88,1	% ds	-- (6)
Lutum	6,0		%	
Organische stof (humus)	0,8		% ds	

Tabel 95: Samenstellingwaarden en toetsing voor T101

Monstercode	U510/U34-mog02			
Certificaatcode	13701285			
Datum	22-6-2022			
Traject (cm-mv)	50-100			
Humus (% ds)	0,9			
Lutum (% ds)	3,4			
Datum van toetsing	4-6-2024			
Bodemklasse monster				Klasse landbouw/natuur
Monstermelding 1				
Monstermelding 2				
Monstermelding 3				
	Meetw	GSSD		T101
METALEN				
Barium	< 20	<46	mg/kg ds	-- (6)
Cadmium	< 0,2	<0,2	mg/kg ds	<LN
Kobalt	< 1,5	<3,2	mg/kg ds	<LN
Koper	< 5	<7	mg/kg ds	<LN
Kwik	< 0,05	<0,05	mg/kg ds	<LN
Lood	< 10	<11	mg/kg ds	<LN
Molybdeen	< 0,5	<0,4	mg/kg ds	<LN
Nikkel	< 3	<5	mg/kg ds	<LN
Zink	< 20	<31	mg/kg ds	<LN
PAK				
Naftaleen	< 0,01	<0,01	mg/kg ds	
Fenanthreen	< 0,01	<0,01	mg/kg ds	
Anthraceen	< 0,01	<0,01	mg/kg ds	
Fluorantheen	< 0,01	<0,01	mg/kg ds	
Benzo(a)anthraceen	< 0,01	<0,01	mg/kg ds	
Chryseen	< 0,01	<0,01	mg/kg ds	
Benzo(k)fluorantheen	< 0,01	<0,01	mg/kg ds	
Benzo(a)pyreen	< 0,01	<0,01	mg/kg ds	
Benzo(g,h,i)peryleen	< 0,01	<0,01	mg/kg ds	
Indeno-(1,2,3-c,d)pyreen	< 0,01	<0,01	mg/kg ds	
PAK 10 VROM	0,07	<0,07	mg/kg ds	<LN
GECHLOREERDE KOOLWATERSTOFFEN				
PCB 101	< 1	<4	µg/kg ds	
PCB 118	< 1	<4	µg/kg ds	
PCB 138	< 1	<4	µg/kg ds	
PCB 153	< 1	<4	µg/kg ds	
PCB 180	< 1	<4	µg/kg ds	
PCB 28	< 1	<4	µg/kg ds	
PCB 52	< 1	<4	µg/kg ds	
PCB (som 7)	4,9	<24,5	µg/kg ds	<LN
OVERIGE (ORGANISCHE) VERBINDINGEN				
Minerale olie C10 - C12	< 5	18	mg/kg ds	-- (6)
Minerale olie C12 - C22	< 5	18	mg/kg ds	-- (6)
Minerale olie C22 - C30	16	80	mg/kg ds	-- (6)
Minerale olie C30 - C40	< 5	18	mg/kg ds	-- (6)
Minerale olie C10 - C40	< 20	<70	mg/kg ds	<LN
OVERIG				
Droge stof	93,6	93,6	% ds	-- (6)
Lutum	3,4		%	
Organische stof (humus)	0,9		% ds	

Tabel 96: Samenstellingwaarden en toetsing voor T101

Monstercode	V53-MBG01			
Certificaatcode	13636890			
Datum	7-3-2022			
Traject (cm-mv)	0-50			
Humus (% ds)	3,6			
Lutum (% ds)	2			
Datum van toetsing	4-6-2024			
Bodemklasse monster				Klasse landbouw/natuur
Monstermelding 1				
Monstermelding 2				
Monstermelding 3				
	Meetw	GSSD		T101
METALEN				
Barium	< 20	<54	mg/kg ds	-- (6)
Cadmium	0,23	0,37	mg/kg ds	<LN
Kobalt	< 1,5	<3,7	mg/kg ds	<LN
Koper	14	27	mg/kg ds	<LN
Kwik	< 0,05	<0,05	mg/kg ds	<LN
Lood	< 10	<11	mg/kg ds	<LN
Molybdeen	< 0,5	<0,4	mg/kg ds	<LN
Nikkel	< 3	<6	mg/kg ds	<LN
Zink	26	59	mg/kg ds	<LN
PAK				
Naftaleen	< 0,01	<0,01	mg/kg ds	
Fenanthreen	< 0,01	<0,01	mg/kg ds	
Anthraceen	< 0,01	<0,01	mg/kg ds	
Fluorantheen	0,04	0,04	mg/kg ds	
Benzo(a)anthraceen	0,03	0,03	mg/kg ds	
Chryseen	0,02	0,02	mg/kg ds	
Benzo(k)fluorantheen	0,02	0,02	mg/kg ds	
Benzo(a)pyreen	0,03	0,03	mg/kg ds	
Benzo(g,h,i)peryleen	0,02	0,02	mg/kg ds	
Indeno-(1,2,3-c,d)pyreen	0,02	0,02	mg/kg ds	
PAK 10 VROM	0,201	0,201	mg/kg ds	<LN
GECHLOREERDE KOOLWATERSTOFFEN				
PCB 101	< 1	<2	µg/kg ds	
PCB 118	< 1	<2	µg/kg ds	
PCB 138	< 1	<2	µg/kg ds	
PCB 153	< 1	<2	µg/kg ds	
PCB 180	< 1	<2	µg/kg ds	
PCB 28	< 1	<2	µg/kg ds	
PCB 52	< 1	<2	µg/kg ds	
PCB (som 7)	4,9	<13,6	µg/kg ds	<LN
OVERIGE (ORGANISCHE) VERBINDINGEN				
Minerale olie C10 - C12	< 5	10	mg/kg ds	-- (6)
Minerale olie C12 - C22	< 5	10	mg/kg ds	-- (6)
Minerale olie C22 - C30	7	19	mg/kg ds	-- (6)
Minerale olie C30 - C40	6	17	mg/kg ds	-- (6)
Minerale olie C10 - C40	< 20	<39	mg/kg ds	<LN
OVERIG				
Droge stof	87,6	87,6	% ds	-- (6)
Lutum	< 2		%	
Organische stof (humus)	3,6		% ds	

Tabel 97: Samenstellingwaarden en toetsing voor T101

Monstercode	V53-MOG01			
Certificaatcode	13636892			
Datum	7-3-2022			
Traject (cm-mv)	120-190			
Humus (% ds)	0,5			
Lutum (% ds)	2			
Datum van toetsing	4-6-2024			
Bodemklasse monster				Klasse landbouw/natuur
Monstermelding 1				
Monstermelding 2				
Monstermelding 3				
	Meetw	GSSD		T101
METALEN				
Barium	< 20	<54	mg/kg ds	-- (6)
Cadmium	< 0,2	<0,2	mg/kg ds	<LN
Kobalt	< 1,5	<3,7	mg/kg ds	<LN
Koper	< 5	<7	mg/kg ds	<LN
Kwik	< 0,05	<0,05	mg/kg ds	<LN
Lood	< 10	<11	mg/kg ds	<LN
Molybdeen	< 0,5	<0,4	mg/kg ds	<LN
Nikkel	3,1	9,0	mg/kg ds	<LN
Zink	< 20	<33	mg/kg ds	<LN
PAK				
Naftaleen	< 0,01	<0,01	mg/kg ds	
Fenanthreen	< 0,01	<0,01	mg/kg ds	
Anthraceen	< 0,01	<0,01	mg/kg ds	
Fluorantheen	< 0,01	<0,01	mg/kg ds	
Benzo(a)anthraceen	< 0,01	<0,01	mg/kg ds	
Chryseen	< 0,01	<0,01	mg/kg ds	
Benzo(k)fluorantheen	< 0,01	<0,01	mg/kg ds	
Benzo(a)pyreen	< 0,01	<0,01	mg/kg ds	
Benzo(g,h,i)peryleen	< 0,01	<0,01	mg/kg ds	
Indeno-(1,2,3-c,d)pyreen	< 0,01	<0,01	mg/kg ds	
PAK 10 VROM	0,07	<0,07	mg/kg ds	<LN
GECHLOREERDE KOOLWATERSTOFFEN				
PCB 101	< 1	<4	µg/kg ds	
PCB 118	< 1	<4	µg/kg ds	
PCB 138	< 1	<4	µg/kg ds	
PCB 153	< 1	<4	µg/kg ds	
PCB 180	< 1	<4	µg/kg ds	
PCB 28	< 1	<4	µg/kg ds	
PCB 52	< 1	<4	µg/kg ds	
PCB (som 7)	4,9	<24,5	µg/kg ds	<LN
OVERIGE (ORGANISCHE) VERBINDINGEN				
Minerale olie C10 - C12	< 5	18	mg/kg ds	-- (6)
Minerale olie C12 - C22	< 5	18	mg/kg ds	-- (6)
Minerale olie C22 - C30	< 5	18	mg/kg ds	-- (6)
Minerale olie C30 - C40	< 5	18	mg/kg ds	-- (6)
Minerale olie C10 - C40	< 20	<70	mg/kg ds	<LN
OVERIG				
Droge stof	85,6	85,6	% ds	-- (6)
Lutum	< 2		%	
Organische stof (humus)	< 0,5		% ds	

Tabel 98: Samenstellingwaarden en toetsing voor T101

Monstercode	V53-mbg02			
Certificaatcode	13640453			
Datum	4-3-2022			
Traject (cm-mv)	0-50			
Humus (% ds)	3,6			
Lutum (% ds)	5,8			
Datum van toetsing	4-6-2024			
Bodemklasse monster				Klasse landbouw/natuur
Monstermelding 1				
Monstermelding 2				
Monstermelding 3				
	Meetw	GSSD		T101
METALEN				
Barium	< 20	<37	mg/kg ds	-- (6)
Cadmium	0,24	0,36	mg/kg ds	<LN
Kobalt	< 1,5	<2,6	mg/kg ds	<LN
Koper	16	28	mg/kg ds	<LN
Kwik	< 0,05	<0,05	mg/kg ds	<LN
Lood	< 10	<10	mg/kg ds	<LN
Molybdeen	< 0,5	<0,4	mg/kg ds	<LN
Nikkel	< 3	<5	mg/kg ds	<LN
Zink	26	50	mg/kg ds	<LN
PAK				
Naftaleen	< 0,01	<0,01	mg/kg ds	
Fenanthreen	< 0,01	<0,01	mg/kg ds	
Anthraceen	< 0,01	<0,01	mg/kg ds	
Fluorantheen	0,02	0,02	mg/kg ds	
Benzo(a)anthraceen	< 0,01	<0,01	mg/kg ds	
Chryseen	0,01	0,01	mg/kg ds	
Benzo(k)fluorantheen	0,01	0,01	mg/kg ds	
Benzo(a)pyreen	< 0,01	<0,01	mg/kg ds	
Benzo(g,h,i)peryleen	0,01	0,01	mg/kg ds	
Indeno-(1,2,3-c,d)pyreen	< 0,01	<0,01	mg/kg ds	
PAK 10 VROM	0,092	0,092	mg/kg ds	<LN
GECHLOREERDE KOOLWATERSTOFFEN				
PCB 101	< 1	<2	µg/kg ds	
PCB 118	< 1	<2	µg/kg ds	
PCB 138	< 1	<2	µg/kg ds	
PCB 153	< 1	<2	µg/kg ds	
PCB 180	< 1	<2	µg/kg ds	
PCB 28	< 1	<2	µg/kg ds	
PCB 52	< 1	<2	µg/kg ds	
PCB (som 7)	4,9	<13,6	µg/kg ds	<LN
OVERIGE (ORGANISCHE) VERBINDINGEN				
Minerale olie C10 - C12	< 5	10	mg/kg ds	-- (6)
Minerale olie C12 - C22	< 5	10	mg/kg ds	-- (6)
Minerale olie C22 - C30	< 5	10	mg/kg ds	-- (6)
Minerale olie C30 - C40	< 5	10	mg/kg ds	-- (6)
Minerale olie C10 - C40	< 20	<39	mg/kg ds	<LN
OVERIG				
Droge stof	84,2	84,2	% ds	-- (6)
Lutum	5,8		%	
Organische stof (humus)	3,6		% ds	

Tabel 99: Samenstellingwaarden en toetsing voor T101

Monstercode	V53-mog02			
Certificaatcode	13640453			
Datum	4-3-2022			
Traject (cm-mv)	40-130			
Humus (% ds)	0,5			
Lutum (% ds)	2,3			
Datum van toetsing	4-6-2024			
Bodemklasse monster				Klasse landbouw/natuur
Monstermelding 1				
Monstermelding 2				
Monstermelding 3				
	Meetw	GSSD		T101
METALEN				
Barium	< 20	<52	mg/kg ds	-- (6)
Cadmium	< 0,2	<0,2	mg/kg ds	<LN
Kobalt	< 1,5	<3,6	mg/kg ds	<LN
Koper	< 5	<7	mg/kg ds	<LN
Kwik	< 0,05	<0,05	mg/kg ds	<LN
Lood	< 10	<11	mg/kg ds	<LN
Molybdeen	< 0,5	<0,4	mg/kg ds	<LN
Nikkel	< 3	<6	mg/kg ds	<LN
Zink	< 20	<33	mg/kg ds	<LN
PAK				
Naftaleen	< 0,01	<0,01	mg/kg ds	
Fenanthreen	< 0,01	<0,01	mg/kg ds	
Anthraceen	< 0,01	<0,01	mg/kg ds	
Fluorantheen	< 0,01	<0,01	mg/kg ds	
Benzo(a)anthraceen	< 0,01	<0,01	mg/kg ds	
Chryseen	< 0,01	<0,01	mg/kg ds	
Benzo(k)fluorantheen	< 0,01	<0,01	mg/kg ds	
Benzo(a)pyreen	< 0,01	<0,01	mg/kg ds	
Benzo(g,h,i)peryleen	< 0,01	<0,01	mg/kg ds	
Indeno-(1,2,3-c,d)pyreen	< 0,01	<0,01	mg/kg ds	
PAK 10 VROM	0,07	<0,07	mg/kg ds	<LN
GECHLOREERDE KOOLWATERSTOFFEN				
PCB 101	< 1	<4	µg/kg ds	
PCB 118	< 1	<4	µg/kg ds	
PCB 138	< 1	<4	µg/kg ds	
PCB 153	< 1	<4	µg/kg ds	
PCB 180	< 1	<4	µg/kg ds	
PCB 28	< 1	<4	µg/kg ds	
PCB 52	< 1	<4	µg/kg ds	
PCB (som 7)	4,9	<24,5	µg/kg ds	<LN
OVERIGE (ORGANISCHE) VERBINDINGEN				
Minerale olie C10 - C12	< 5	18	mg/kg ds	-- (6)
Minerale olie C12 - C22	< 5	18	mg/kg ds	-- (6)
Minerale olie C22 - C30	< 5	18	mg/kg ds	-- (6)
Minerale olie C30 - C40	< 5	18	mg/kg ds	-- (6)
Minerale olie C10 - C40	< 20	<70	mg/kg ds	<LN
OVERIG				
Droge stof	86,2	86,2	% ds	-- (6)
Lutum	2,3		%	
Organische stof (humus)	< 0,5		% ds	

Tabel 100: Samenstellingwaarden en toetsing voor T101

Monstercode	V66-mbg01			
Certificaatcode	13645348			
Datum	28-3-2022			
Traject (cm-mv)	0-35			
Humus (% ds)	5,2			
Lutum (% ds)	2			
Datum van toetsing	4-6-2024			
Bodemklasse monster				Klasse landbouw/natuur
Monstermelding 1				
Monstermelding 2				
Monstermelding 3				
	Meetw	GSSD		T101
METALEN				
Barium	< 20	<54	mg/kg ds	-- (6)
Cadmium	0,36	0,54	mg/kg ds	<LN
Kobalt	< 1,5	<3,7	mg/kg ds	<LN
Koper	7,3	13,6	mg/kg ds	<LN
Kwik	< 0,05	<0,05	mg/kg ds	<LN
Lood	12	18	mg/kg ds	<LN
Molybdeen	< 0,5	<0,4	mg/kg ds	<LN
Nikkel	< 3	<6	mg/kg ds	<LN
Zink	34	75	mg/kg ds	<LN
PAK				
Naftaleen	< 0,01	<0,01	mg/kg ds	
Fenanthreen	< 0,01	<0,01	mg/kg ds	
Anthraceen	< 0,01	<0,01	mg/kg ds	
Fluorantheen	0,02	0,02	mg/kg ds	
Benzo(a)anthraceen	< 0,01	<0,01	mg/kg ds	
Chryseen	< 0,01	<0,01	mg/kg ds	
Benzo(k)fluorantheen	0,01	0,01	mg/kg ds	
Benzo(a)pyreen	< 0,01	<0,01	mg/kg ds	
Benzo(g,h,i)peryleen	0,02	0,02	mg/kg ds	
Indeno-(1,2,3-c,d)pyreen	0,01	0,01	mg/kg ds	
PAK 10 VROM	0,102	0,102	mg/kg ds	<LN
GECHLOREERDE KOOLWATERSTOFFEN				
PCB 101	< 1	<1	µg/kg ds	
PCB 118	< 1	<1	µg/kg ds	
PCB 138	< 1	<1	µg/kg ds	
PCB 153	< 1	<1	µg/kg ds	
PCB 180	< 1	<1	µg/kg ds	
PCB 28	< 1	<1	µg/kg ds	
PCB 52	< 1	<1	µg/kg ds	
PCB (som 7)	4,9	<9,4	µg/kg ds	<LN
OVERIGE (ORGANISCHE) VERBINDINGEN				
Minerale olie C10 - C12	< 5	7	mg/kg ds	-- (6)
Minerale olie C12 - C22	< 5	7	mg/kg ds	-- (6)
Minerale olie C22 - C30	10	19	mg/kg ds	-- (6)
Minerale olie C30 - C40	9	17	mg/kg ds	-- (6)
Minerale olie C10 - C40	< 20	<27	mg/kg ds	<LN
OVERIG				
Droge stof	85,5	85,5	% ds	-- (6)
Lutum	< 2		%	
Organische stof (humus)	5,2		% ds	

Tabel 101: Samenstellingwaarden en toetsing voor T101

Monstercode	V66-mog01			
Certificaatcode	13645348			
Datum	28-3-2022			
Traject (cm-mv)	35-120			
Humus (% ds)	0,8			
Lutum (% ds)	2			
Datum van toetsing	4-6-2024			
Bodemklasse monster				Klasse landbouw/natuur
Monstermelding 1				
Monstermelding 2				
Monstermelding 3				
	Meetw	GSSD		T101
METALEN				
Barium	< 20	<54	mg/kg ds	-- (6)
Cadmium	< 0,2	<0,2	mg/kg ds	<LN
Kobalt	< 1,5	<3,7	mg/kg ds	<LN
Koper	< 5	<7	mg/kg ds	<LN
Kwik	< 0,05	<0,05	mg/kg ds	<LN
Lood	< 10	<11	mg/kg ds	<LN
Molybdeen	< 0,5	<0,4	mg/kg ds	<LN
Nikkel	< 3	<6	mg/kg ds	<LN
Zink	< 20	<33	mg/kg ds	<LN
PAK				
Naftaleen	< 0,01	<0,01	mg/kg ds	
Fenanthreen	< 0,01	<0,01	mg/kg ds	
Anthraceen	< 0,01	<0,01	mg/kg ds	
Fluorantheen	< 0,01	<0,01	mg/kg ds	
Benzo(a)anthraceen	< 0,01	<0,01	mg/kg ds	
Chryseen	< 0,01	<0,01	mg/kg ds	
Benzo(k)fluorantheen	< 0,01	<0,01	mg/kg ds	
Benzo(a)pyreen	< 0,01	<0,01	mg/kg ds	
Benzo(g,h,i)peryleen	< 0,01	<0,01	mg/kg ds	
Indeno-(1,2,3-c,d)pyreen	< 0,01	<0,01	mg/kg ds	
PAK 10 VROM	0,07	<0,07	mg/kg ds	<LN
GECHLOREERDE KOOLWATERSTOFFEN				
PCB 101	< 1	<4	µg/kg ds	
PCB 118	< 1	<4	µg/kg ds	
PCB 138	< 1	<4	µg/kg ds	
PCB 153	< 1	<4	µg/kg ds	
PCB 180	< 1	<4	µg/kg ds	
PCB 28	< 1	<4	µg/kg ds	
PCB 52	< 1	<4	µg/kg ds	
PCB (som 7)	4,9	<24,5	µg/kg ds	<LN
OVERIGE (ORGANISCHE) VERBINDINGEN				
Minerale olie C10 - C12	< 5	18	mg/kg ds	-- (6)
Minerale olie C12 - C22	< 5	18	mg/kg ds	-- (6)
Minerale olie C22 - C30	< 5	18	mg/kg ds	-- (6)
Minerale olie C30 - C40	< 5	18	mg/kg ds	-- (6)
Minerale olie C10 - C40	< 20	<70	mg/kg ds	<LN
OVERIG				
Droge stof	82,0	82,0	% ds	-- (6)
Lutum	< 2		%	
Organische stof (humus)	0,8		% ds	

Tabel 102: Samenstellingwaarden en toetsing voor T101

Monstercode	V66-og02			
Certificaatcode	13645348			
Datum	28-3-2022			
Traject (cm-mv)	35-70			
Humus (% ds)	2			
Lutum (% ds)	2,7			
Datum van toetsing	4-6-2024			
Bodemklasse monster				Klasse landbouw/natuur
Monstermelding 1				
Monstermelding 2				
Monstermelding 3				
	Meetw	GSSD		T101
METALEN				
Barium	< 20	<50	mg/kg ds	-- (6)
Cadmium	< 0,2	<0,2	mg/kg ds	<LN
Kobalt	< 1,5	<3,4	mg/kg ds	<LN
Koper	< 5	<7	mg/kg ds	<LN
Kwik	< 0,05	<0,05	mg/kg ds	<LN
Lood	< 10	<11	mg/kg ds	<LN
Molybdeen	< 0,5	<0,4	mg/kg ds	<LN
Nikkel	< 3	<6	mg/kg ds	<LN
Zink	< 20	<32	mg/kg ds	<LN
PAK				
Naftaleen	< 0,01	<0,01	mg/kg ds	
Fenanthreen	< 0,01	<0,01	mg/kg ds	
Anthraceen	< 0,01	<0,01	mg/kg ds	
Fluorantheen	< 0,01	<0,01	mg/kg ds	
Benzo(a)anthraceen	< 0,01	<0,01	mg/kg ds	
Chryseen	< 0,01	<0,01	mg/kg ds	
Benzo(k)fluorantheen	< 0,01	<0,01	mg/kg ds	
Benzo(a)pyreen	< 0,01	<0,01	mg/kg ds	
Benzo(g,h,i)peryleen	< 0,01	<0,01	mg/kg ds	
Indeno-(1,2,3-c,d)pyreen	< 0,01	<0,01	mg/kg ds	
PAK 10 VROM	0,07	<0,07	mg/kg ds	<LN
GECHLOREERDE KOOLWATERSTOFFEN				
PCB 101	< 1	<4	µg/kg ds	
PCB 118	< 1	<4	µg/kg ds	
PCB 138	< 1	<4	µg/kg ds	
PCB 153	< 1	<4	µg/kg ds	
PCB 180	< 1	<4	µg/kg ds	
PCB 28	< 1	<4	µg/kg ds	
PCB 52	< 1	<4	µg/kg ds	
PCB (som 7)	4,9	<24,5	µg/kg ds	<LN
OVERIGE (ORGANISCHE) VERBINDINGEN				
Minerale olie C10 - C12	< 5	18	mg/kg ds	-- (6)
Minerale olie C12 - C22	< 5	18	mg/kg ds	-- (6)
Minerale olie C22 - C30	< 5	18	mg/kg ds	-- (6)
Minerale olie C30 - C40	< 5	18	mg/kg ds	-- (6)
Minerale olie C10 - C40	< 20	<70	mg/kg ds	<LN
OVERIG				
Droge stof	87,4	87,4	% ds	-- (6)
Lutum	2,7		%	
Organische stof (humus)	2,0		% ds	

Tabel 103: Samenstellingwaarden en toetsing voor T101

Monstercode	V66/V330-mbg01			
Certificaatcode	13646137			
Datum	29-3-2022			
Traject (cm-mv)	0-40			
Humus (% ds)	5,2			
Lutum (% ds)	3,4			
Datum van toetsing	4-6-2024			
Bodemklasse monster				Klasse landbouw/natuur
Monstermelding 1				
Monstermelding 2				
Monstermelding 3				
	Meetw	GSSD		T101
METALEN				
Barium	< 20	<46	mg/kg ds	-- (6)
Cadmium	0,39	0,57	mg/kg ds	<LN
Kobalt	< 1,5	<3,2	mg/kg ds	<LN
Koper	8,5	15,2	mg/kg ds	<LN
Kwik	< 0,05	<0,05	mg/kg ds	<LN
Lood	12	17	mg/kg ds	<LN
Molybdeen	< 0,5	<0,4	mg/kg ds	<LN
Nikkel	< 3	<5	mg/kg ds	<LN
Zink	37	76	mg/kg ds	<LN
PAK				
Naftaleen	< 0,01	<0,01	mg/kg ds	
Fenanthreen	< 0,01	<0,01	mg/kg ds	
Anthraceen	< 0,01	<0,01	mg/kg ds	
Fluorantheen	0,02	0,02	mg/kg ds	
Benzo(a)anthraceen	< 0,01	<0,01	mg/kg ds	
Chryseen	< 0,01	<0,01	mg/kg ds	
Benzo(k)fluorantheen	0,01	0,01	mg/kg ds	
Benzo(a)pyreen	< 0,01	<0,01	mg/kg ds	
Benzo(g,h,i)peryleen	0,02	0,02	mg/kg ds	
Indeno-(1,2,3-c,d)pyreen	0,01	0,01	mg/kg ds	
PAK 10 VROM	0,102	0,102	mg/kg ds	<LN
GECHLOREERDE KOOLWATERSTOFFEN				
PCB 101	< 1	<1	µg/kg ds	
PCB 118	< 1	<1	µg/kg ds	
PCB 138	< 1	<1	µg/kg ds	
PCB 153	< 1	<1	µg/kg ds	
PCB 180	< 1	<1	µg/kg ds	
PCB 28	< 1	<1	µg/kg ds	
PCB 52	< 1	<1	µg/kg ds	
PCB (som 7)	4,9	<9,4	µg/kg ds	<LN
OVERIGE (ORGANISCHE) VERBINDINGEN				
Minerale olie C10 - C12	< 5	7	mg/kg ds	-- (6)
Minerale olie C12 - C22	< 5	7	mg/kg ds	-- (6)
Minerale olie C22 - C30	7	13	mg/kg ds	-- (6)
Minerale olie C30 - C40	6	12	mg/kg ds	-- (6)
Minerale olie C10 - C40	< 20	<27	mg/kg ds	<LN
OVERIG				
Droge stof	82,3	82,3	% ds	-- (6)
Lutum	3,4		%	
Organische stof (humus)	5,2		% ds	

Tabel 104: Samenstellingwaarden en toetsing voor T101

Monstercode	V66/V330-mbg02			
Certificaatcode	13646137			
Datum	29-3-2022			
Traject (cm-mv)	0-50			
Humus (% ds)	29,1			
Lutum (% ds)	5,1			
Datum van toetsing	4-6-2024			
Bodemklasse monster				Klasse landbouw/natuur
Monstermelding 1				
Monstermelding 2				
Monstermelding 3				
	Meetw	GSSD		T101
METALEN				
Barium	33	92	mg/kg ds	-- (6)
Cadmium	0,35	0,26	mg/kg ds	<LN
Kobalt	< 1,5	<2,8	mg/kg ds	<LN
Koper	11	11	mg/kg ds	<LN
Kwik	0,07	0,08	mg/kg ds	<LN
Lood	20	20	mg/kg ds	<LN
Molybdeen	< 0,5	<0,4	mg/kg ds	<LN
Nikkel	3,9	9,0	mg/kg ds	<LN
Zink	30	39	mg/kg ds	<LN
PAK				
Naftaleen	< 0,01	<0,00	mg/kg ds	
Fenanthreen	0,03	0,01	mg/kg ds	
Anthraceen	< 0,01	<0,00	mg/kg ds	
Fluorantheen	0,06	0,02	mg/kg ds	
Benzo(a)anthraceen	0,03	0,01	mg/kg ds	
Chryseen	0,03	0,01	mg/kg ds	
Benzo(k)fluorantheen	0,02	0,01	mg/kg ds	
Benzo(a)pyreen	0,02	0,01	mg/kg ds	
Benzo(g,h,i)peryleen	0,03	0,01	mg/kg ds	
Indeno-(1,2,3-c,d)pyreen	0,03	0,01	mg/kg ds	
PAK 10 VROM	0,264	0,091	mg/kg ds	<LN
GECHLOREERDE KOOLWATERSTOFFEN				
PCB 101	< 1	<0	µg/kg ds	
PCB 118	< 1	<0	µg/kg ds	
PCB 138	< 1	<0	µg/kg ds	
PCB 153	< 1	<0	µg/kg ds	
PCB 180	< 1	<0	µg/kg ds	
PCB 28	< 1	<0	µg/kg ds	
PCB 52	< 1	<0	µg/kg ds	
PCB (som 7)	4,9	<1,7	µg/kg ds	<LN
OVERIGE (ORGANISCHE) VERBINDINGEN				
Minerale olie C10 - C12	< 5	1	mg/kg ds	-- (6)
Minerale olie C12 - C22	< 5	1	mg/kg ds	-- (6)
Minerale olie C22 - C30	24	8	mg/kg ds	-- (6)
Minerale olie C30 - C40	18	6	mg/kg ds	-- (6)
Minerale olie C10 - C40	40	14	mg/kg ds	<LN
OVERIG				
Droge stof	48,1	48,1	% ds	-- (6)
Lutum	5,1		%	
Organische stof (humus)	29,1		% ds	

Tabel 105: Samenstellingwaarden en toetsing voor T101

Monstercode	V66/V330-mog01			
Certificaatcode	13646137			
Datum	29-3-2022			
Traject (cm-mv)	40-90			
Humus (% ds)	0,5			
Lutum (% ds)	3,5			
Datum van toetsing	4-6-2024			
Bodemklasse monster				Klasse landbouw/natuur
Monstermelding 1				
Monstermelding 2				
Monstermelding 3				
	Meetw	GSSD		T101
METALEN				
Barium	< 20	<46	mg/kg ds	-- (6)
Cadmium	< 0,2	<0,2	mg/kg ds	<LN
Kobalt	< 1,5	<3,2	mg/kg ds	<LN
Koper	< 5	<7	mg/kg ds	<LN
Kwik	< 0,05	<0,05	mg/kg ds	<LN
Lood	< 10	<11	mg/kg ds	<LN
Molybdeen	< 0,5	<0,4	mg/kg ds	<LN
Nikkel	< 3	<5	mg/kg ds	<LN
Zink	< 20	<31	mg/kg ds	<LN
PAK				
Naftaleen	< 0,01	<0,01	mg/kg ds	
Fenanthreen	< 0,01	<0,01	mg/kg ds	
Anthraceen	< 0,01	<0,01	mg/kg ds	
Fluorantheen	< 0,01	<0,01	mg/kg ds	
Benzo(a)anthraceen	< 0,01	<0,01	mg/kg ds	
Chryseen	< 0,01	<0,01	mg/kg ds	
Benzo(k)fluorantheen	< 0,01	<0,01	mg/kg ds	
Benzo(a)pyreen	< 0,01	<0,01	mg/kg ds	
Benzo(g,h,i)peryleen	< 0,01	<0,01	mg/kg ds	
Indeno-(1,2,3-c,d)pyreen	< 0,01	<0,01	mg/kg ds	
PAK 10 VROM	0,07	<0,07	mg/kg ds	<LN
GECHLOREERDE KOOLWATERSTOFFEN				
PCB 101	< 1	<4	µg/kg ds	
PCB 118	< 1	<4	µg/kg ds	
PCB 138	< 1	<4	µg/kg ds	
PCB 153	< 1	<4	µg/kg ds	
PCB 180	< 1	<4	µg/kg ds	
PCB 28	< 1	<4	µg/kg ds	
PCB 52	< 1	<4	µg/kg ds	
PCB (som 7)	4,9	<24,5	µg/kg ds	<LN
OVERIGE (ORGANISCHE) VERBINDINGEN				
Minerale olie C10 - C12	< 5	18	mg/kg ds	-- (6)
Minerale olie C12 - C22	< 5	18	mg/kg ds	-- (6)
Minerale olie C22 - C30	< 5	18	mg/kg ds	-- (6)
Minerale olie C30 - C40	< 5	18	mg/kg ds	-- (6)
Minerale olie C10 - C40	< 20	<70	mg/kg ds	<LN
OVERIG				
Droge stof	83,7	83,7	% ds	-- (6)
Lutum	3,5		%	
Organische stof (humus)	< 0,5		% ds	

Tabel 106: Samenstellingwaarden en toetsing voor T101

Monstercode	V66/V330-mog02			
Certificaatcode	13646137			
Datum	29-3-2022			
Traject (cm-mv)	50-110			
Humus (% ds)	1,2			
Lutum (% ds)	3,2			
Datum van toetsing	4-6-2024			
Bodemklasse monster				Klasse landbouw/natuur
Monstermelding 1				
Monstermelding 2				
Monstermelding 3				
	Meetw	GSSD		T101
METALEN				
Barium	< 20	<47	mg/kg ds	-- (6)
Cadmium	< 0,2	<0,2	mg/kg ds	<LN
Kobalt	< 1,5	<3,3	mg/kg ds	<LN
Koper	< 5	<7	mg/kg ds	<LN
Kwik	< 0,05	<0,05	mg/kg ds	<LN
Lood	< 10	<11	mg/kg ds	<LN
Molybdeen	< 0,5	<0,4	mg/kg ds	<LN
Nikkel	< 3	<6	mg/kg ds	<LN
Zink	< 20	<31	mg/kg ds	<LN
PAK				
Naftaleen	< 0,01	<0,01	mg/kg ds	
Fenanthreen	< 0,01	<0,01	mg/kg ds	
Anthraceen	< 0,01	<0,01	mg/kg ds	
Fluorantheen	< 0,01	<0,01	mg/kg ds	
Benzo(a)anthraceen	< 0,01	<0,01	mg/kg ds	
Chryseen	< 0,01	<0,01	mg/kg ds	
Benzo(k)fluorantheen	< 0,01	<0,01	mg/kg ds	
Benzo(a)pyreen	< 0,01	<0,01	mg/kg ds	
Benzo(g,h,i)peryleen	< 0,01	<0,01	mg/kg ds	
Indeno-(1,2,3-c,d)pyreen	< 0,01	<0,01	mg/kg ds	
PAK 10 VROM	0,07	<0,07	mg/kg ds	<LN
GECHLOREERDE KOOLWATERSTOFFEN				
PCB 101	< 1	<4	µg/kg ds	
PCB 118	< 1	<4	µg/kg ds	
PCB 138	< 1	<4	µg/kg ds	
PCB 153	< 1	<4	µg/kg ds	
PCB 180	< 1	<4	µg/kg ds	
PCB 28	< 1	<4	µg/kg ds	
PCB 52	< 1	<4	µg/kg ds	
PCB (som 7)	4,9	<24,5	µg/kg ds	<LN
OVERIGE (ORGANISCHE) VERBINDINGEN				
Minerale olie C10 - C12	< 5	18	mg/kg ds	-- (6)
Minerale olie C12 - C22	< 5	18	mg/kg ds	-- (6)
Minerale olie C22 - C30	< 5	18	mg/kg ds	-- (6)
Minerale olie C30 - C40	< 5	18	mg/kg ds	-- (6)
Minerale olie C10 - C40	< 20	<70	mg/kg ds	<LN
OVERIG				
Droge stof	76,4	76,4	% ds	-- (6)
Lutum	3,2		%	
Organische stof (humus)	1,2		% ds	

Tabel 107: Samenstellingwaarden en toetsing voor T101

Monstercode	V74-hb-245-2			
Certificaatcode	13649506			
Datum	25-3-2022			
Traject (cm-mv)	35-85			
Humus (% ds)	1,8			
Lutum (% ds)	4,9			
Datum van toetsing	4-6-2024			
Bodemklasse monster				Klasse landbouw/natuur
Monstermelding 1				
Monstermelding 2				
Monstermelding 3				
	Meetw	GSSD		T101
METALEN				
Nikkel	< 3	<5	mg/kg ds	<LN
OVERIG				
Droge stof	78,5	78,5	% ds	-- (6)
Lutum	4,9		%	
Organische stof (humus)	1,8		% ds	

Tabel 108: Samenstellingwaarden en toetsing voor T101

Monstercode	V74-hb-246-2			
Certificaatcode	13649506			
Datum	25-3-2022			
Traject (cm-mv)	35-85			
Humus (% ds)	1			
Lutum (% ds)	2			
Datum van toetsing	4-6-2024			
Bodemklasse monster				Klasse landbouw/natuur
Monstermelding 1				
Monstermelding 2				
Monstermelding 3				
	Meetw	GSSD		T101
METALEN				
Nikkel	< 3	<6	mg/kg ds	<LN
OVERIG				
Droge stof	83,0	83,0	% ds	-- (6)
Lutum	< 2		%	
Organische stof (humus)	1,0		% ds	

Tabel 109: Samenstellingwaarden en toetsing voor T101

Monstercode	V74-hb-247-2			
Certificaatcode	13649506			
Datum	28-3-2022			
Traject (cm-mv)	50-100			
Humus (% ds)	0,5			
Lutum (% ds)	3,2			
Datum van toetsing	4-6-2024			
Bodemklasse monster				Klasse landbouw/natuur
Monstermelding 1				
Monstermelding 2				
Monstermelding 3				
	Meetw	GSSD		T101
METALEN				
Nikkel	< 3	<6	mg/kg ds	<LN

Monstercode	V74-hb-247-2			
Certificaatcode	13649506			
Datum	28-3-2022			
Traject (cm-mv)	50-100			
Humus (% ds)	0,5			
Lutum (% ds)	3,2			
Datum van toetsing	4-6-2024			
Bodemklasse monster				Klasse landbouw/natuur
OVERIG				
Droge stof	84,9	84,9	% ds	-- (6)
Lutum	3,2		%	
Organische stof (humus)	< 0,5		% ds	

Tabel 110: Samenstellingwaarden en toetsing voor T101

Monstercode	V74-hb-248-3			
Certificaatcode	13649506			
Datum	28-3-2022			
Traject (cm-mv)	50-100			
Humus (% ds)	0,5			
Lutum (% ds)	2			
Datum van toetsing	4-6-2024			
Bodemklasse monster				Klasse landbouw/natuur
Monstermelding 1				
Monstermelding 2				
Monstermelding 3				
	Meetw	GSSD		T101
METALEN				
Nikkel	< 3	<6	mg/kg ds	<LN
OVERIG				
Droge stof	83,5	83,5	% ds	-- (6)
Lutum	< 2		%	
Organische stof (humus)	< 0,5		% ds	

Tabel 111: Samenstellingwaarden en toetsing voor T101

Monstercode	V74-hb-249-2			
Certificaatcode	13649506			
Datum	28-3-2022			
Traject (cm-mv)	50-100			
Humus (% ds)	0,7			
Lutum (% ds)	2			
Datum van toetsing	4-6-2024			
Bodemklasse monster				Klasse landbouw/natuur
Monstermelding 1				
Monstermelding 2				
Monstermelding 3				
	Meetw	GSSD		T101
METALEN				
Nikkel	< 3	<6	mg/kg ds	<LN
OVERIG				
Droge stof	82,0	82,0	% ds	-- (6)
Lutum	< 2		%	
Organische stof (humus)	0,7		% ds	

Tabel 112: Samenstellingwaarden en toetsing voor T101

Monstercode	V74-hb-250-2			
Certificaatcode	13649506			
Datum	28-3-2022			
Traject (cm-mv)	40-90			
Humus (% ds)	0,5			
Lutum (% ds)	2			
Datum van toetsing	4-6-2024			
Bodemklasse monster				Klasse landbouw/natuur
Monstermelding 1				
Monstermelding 2				
Monstermelding 3				
	Meetw	GSSD		T101
METALEN				
Nikkel	< 3	<6	mg/kg ds	<LN
OVERIG				
Droge stof	84,3	84,3	% ds	-- (6)
Lutum	< 2		%	
Organische stof (humus)	< 0,5		% ds	

Tabel 113: Samenstellingwaarden en toetsing voor T101

Monstercode	V74-mbg01			
Certificaatcode	13645348			
Datum	25-3-2022			
Traject (cm-mv)	0-35			
Humus (% ds)	21,9			
Lutum (% ds)	6,7			
Datum van toetsing	4-6-2024			
Bodemklasse monster				Klasse wonen
Monstermelding 1				
Monstermelding 2				
Monstermelding 3				
	Meetw	GSSD		T101
METALEN				
Barium	54	132	mg/kg ds	-- (6)
Cadmium	0,92	0,80	mg/kg ds	*WO*
Kobalt	1,6	3,7	mg/kg ds	<LN
Koper	19	21	mg/kg ds	<LN
Kwik	0,17	0,20	mg/kg ds	*WO*
Lood	49	53	mg/kg ds	*WO*
Molybdeen	< 0,5	<0,4	mg/kg ds	<LN
Nikkel	6,2	13,0	mg/kg ds	<LN
Zink	78	106	mg/kg ds	<LN
PAK				
Naftaleen	< 0,01	<0,00	mg/kg ds	
Fenanthreen	0,02	0,01	mg/kg ds	
Anthraceen	< 0,01	<0,00	mg/kg ds	
Fluorantheen	0,05	0,02	mg/kg ds	
Benzo(a)anthraceen	0,02	0,01	mg/kg ds	
Chryseen	0,02	0,01	mg/kg ds	
Benzo(k)fluorantheen	0,03	0,01	mg/kg ds	
Benzo(a)pyreen	0,02	0,01	mg/kg ds	
Benzo(g,h,i)peryleen	0,04	0,02	mg/kg ds	
Indeno-(1,2,3-c,d)pyreen	0,04	0,02	mg/kg ds	
PAK 10 VROM	0,254	0,116	mg/kg ds	<LN
GECHLOREERDE KOOLWATERSTOFFEN				
PCB 101	< 1	<0	µg/kg ds	
PCB 118	< 1	<0	µg/kg ds	
PCB 138	< 1	<0	µg/kg ds	
PCB 153	< 1	<0	µg/kg ds	

Monstercode	V74-mbg01			
Certificaatcode	13645348			
Datum	25-3-2022			
Traject (cm-mv)	0-35			
Humus (% ds)	21,9			
Lutum (% ds)	6,7			
Datum van toetsing	4-6-2024			
Bodemklasse monster				Klasse wonen
PCB 180	< 1	<0	µg/kg ds	
PCB 28	< 1	<0	µg/kg ds	
PCB 52	< 1	<0	µg/kg ds	
PCB (som 7)	4,9	<2,2	µg/kg ds	<LN
OVERIGE (ORGANISCHE) VERBINDINGEN				
Minerale olie C10 - C12	< 5	2	mg/kg ds	-- (6)
Minerale olie C12 - C22	7	3	mg/kg ds	-- (6)
Minerale olie C22 - C30	31	14	mg/kg ds	-- (6)
Minerale olie C30 - C40	37	17	mg/kg ds	-- (6)
Minerale olie C10 - C40	80	37	mg/kg ds	<LN
OVERIG				
Droge stof	59,8	59,8	% ds	-- (6)
Lutum	6,7		%	
Organische stof (humus)	21,9		% ds	

Tabel 114: Samenstellingwaarden en toetsing voor T101

Monstercode	V74-mbg02			
Certificaatcode	13645348			
Datum	28-3-2022			
Traject (cm-mv)	0-50			
Humus (% ds)	7,3			
Lutum (% ds)	2,2			
Datum van toetsing	4-6-2024			
Bodemklasse monster				Klasse landbouw/natuur
Monstermelding 1				
Monstermelding 2				
Monstermelding 3				
	Meetw	GSSD		T101
METALEN				
Barium	25	95	mg/kg ds	-- (6)
Cadmium	0,47	0,65	mg/kg ds	*WO*
Kobalt	< 1,5	<3,6	mg/kg ds	<LN
Koper	10	17	mg/kg ds	<LN
Kwik	0,07	0,10	mg/kg ds	<LN
Lood	19	27	mg/kg ds	<LN
Molybdeen	< 0,5	<0,4	mg/kg ds	<LN
Nikkel	3,2	9,2	mg/kg ds	<LN
Zink	44	91	mg/kg ds	<LN
PAK				
Naftaleen	< 0,01	<0,01	mg/kg ds	
Fenanthreen	0,02	0,02	mg/kg ds	
Anthraceen	< 0,01	<0,01	mg/kg ds	
Fluorantheen	0,03	0,03	mg/kg ds	
Benzo(a)anthraceen	0,01	0,01	mg/kg ds	
Chryseen	0,02	0,02	mg/kg ds	
Benzo(k)fluorantheen	0,02	0,02	mg/kg ds	
Benzo(a)pyreen	0,02	0,02	mg/kg ds	
Benzo(g,h,i)peryleen	0,03	0,03	mg/kg ds	
Indeno-(1,2,3-c,d)pyreen	0,03	0,03	mg/kg ds	
PAK 10 VROM	0,194	0,194	mg/kg ds	<LN
GECHLOREERDE KOOLWATERSTOFFEN				

Monstercode	V74-mbg02			
Certificaatcode	13645348			
Datum	28-3-2022			
Traject (cm-mv)	0-50			
Humus (% ds)	7,3			
Lutum (% ds)	2,2			
Datum van toetsing	4-6-2024			
Bodemklasse monster				Klasse landbouw/natuur
PCB 101	< 1	<1	µg/kg ds	
PCB 118	< 1	<1	µg/kg ds	
PCB 138	1,3	1,8	µg/kg ds	
PCB 153	< 1	<1	µg/kg ds	
PCB 180	< 1	<1	µg/kg ds	
PCB 28	< 1	<1	µg/kg ds	
PCB 52	< 1	<1	µg/kg ds	
PCB (som 7)	5,5	7,5	µg/kg ds	<LN
OVERIGE (ORGANISCHE) VERBINDINGEN				
Minerale olie C10 - C12	< 5	5	mg/kg ds	-- (6)
Minerale olie C12 - C22	< 5	5	mg/kg ds	-- (6)
Minerale olie C22 - C30	11	15	mg/kg ds	-- (6)
Minerale olie C30 - C40	7	10	mg/kg ds	-- (6)
Minerale olie C10 - C40	< 20	<19	mg/kg ds	<LN
OVERIG				
Droge stof	78,5	78,5	% ds	-- (6)
Lutum	2,2		%	
Organische stof (humus)	7,3		% ds	

Tabel 115: Samenstellingwaarden en toetsing voor T101

Monstercode	V74-mog01			
Certificaatcode	13645348			
Datum	25-3-2022			
Traject (cm-mv)	35-100			
Humus (% ds)	0,8			
Lutum (% ds)	2			
Datum van toetsing	4-6-2024			
Bodemklasse monster				Klasse industrie
Monstermelding 1				
Monstermelding 2				
Monstermelding 3				
	Meetw	GSSD		T101
METALEN				
Barium	58	225	mg/kg ds	-- (6)
Cadmium	0,31	0,53	mg/kg ds	<LN
Kobalt	7,9	27,8	mg/kg ds	*WO*
Koper	25	52	mg/kg ds	*WO*
Kwik	0,15	0,22	mg/kg ds	*WO*
Lood	28	44	mg/kg ds	<LN
Molybdeen	< 0,5	<0,4	mg/kg ds	<LN
Nikkel	24	70	mg/kg ds	*IND*
Zink	74	176	mg/kg ds	*WO*
PAK				
Naftaleen	< 0,01	<0,01	mg/kg ds	
Fenanthreen	< 0,01	<0,01	mg/kg ds	
Anthraceen	< 0,01	<0,01	mg/kg ds	
Fluorantheen	< 0,01	<0,01	mg/kg ds	
Benzo(a)anthraceen	< 0,01	<0,01	mg/kg ds	
Chryseen	< 0,01	<0,01	mg/kg ds	
Benzo(k)fluorantheen	< 0,01	<0,01	mg/kg ds	
Benzo(a)pyreen	< 0,01	<0,01	mg/kg ds	
Benzo(g,h,i)peryleen	< 0,01	<0,01	mg/kg ds	
Indeno-(1,2,3-c,d)pyreen	< 0,01	<0,01	mg/kg ds	

Monstercode	V74-mog01			
Certificaatcode	13645348			
Datum	25-3-2022			
Traject (cm-mv)	35-100			
Humus (% ds)	0,8			
Lutum (% ds)	2			
Datum van toetsing	4-6-2024			
Bodemklasse monster				Klasse industrie
PAK 10 VROM	0,07	<0,07	mg/kg ds	<LN
GECHLOREERDE KOOLWATERSTOFFEN				
PCB 101	< 1	<4	µg/kg ds	
PCB 118	< 1	<4	µg/kg ds	
PCB 138	< 1	<4	µg/kg ds	
PCB 153	< 1	<4	µg/kg ds	
PCB 180	< 1	<4	µg/kg ds	
PCB 28	< 1	<4	µg/kg ds	
PCB 52	< 1	<4	µg/kg ds	
PCB (som 7)	4,9	<24,5	µg/kg ds	<LN
OVERIGE (ORGANISCHE) VERBINDINGEN				
Minerale olie C10 - C12	< 5	18	mg/kg ds	-- (6)
Minerale olie C12 - C22	< 5	18	mg/kg ds	-- (6)
Minerale olie C22 - C30	< 5	18	mg/kg ds	-- (6)
Minerale olie C30 - C40	< 5	18	mg/kg ds	-- (6)
Minerale olie C10 - C40	< 20	<70	mg/kg ds	<LN
OVERIG				
Droge stof	82,0	82,0	% ds	-- (6)
Lutum	< 2		%	
Organische stof (humus)	0,8		% ds	

Tabel 116: Samenstellingwaarden en toetsing voor T101

Monstercode	V223-mbg01			
Certificaatcode	13644561			
Datum	23-3-2022			
Traject (cm-mv)	0-50			
Humus (% ds)	7,1			
Lutum (% ds)	4,7			
Datum van toetsing	4-6-2024			
Bodemklasse monster				Klasse landbouw/natuur
Monstermelding 1				
Monstermelding 2				
Monstermelding 3				
	Meetw	GSSD		T101
METALEN				
Barium	35	101	mg/kg ds	-- (6)
Cadmium	0,52	0,70	mg/kg ds	*WO*
Kobalt	< 1,5	<2,8	mg/kg ds	<LN
Koper	12	20	mg/kg ds	<LN
Kwik	0,06	0,08	mg/kg ds	<LN
Lood	21	29	mg/kg ds	<LN
Molybdeen	< 0,5	<0,4	mg/kg ds	<LN
Nikkel	4,1	9,8	mg/kg ds	<LN
Zink	56	105	mg/kg ds	<LN
PAK				
Naftaleen	0,01	0,01	mg/kg ds	
Fenanthreen	0,03	0,03	mg/kg ds	
Anthraceen	< 0,01	<0,01	mg/kg ds	
Fluorantheen	0,10	0,10	mg/kg ds	
Benzo(a)anthraceen	0,09	0,09	mg/kg ds	
Chryseen	0,04	0,04	mg/kg ds	

Monstercode	V223-mbg01			
Certificaatcode	13644561			
Datum	23-3-2022			
Traject (cm-mv)	0-50			
Humus (% ds)	7,1			
Lutum (% ds)	4,7			
Datum van toetsing	4-6-2024			
Bodemklasse monster				Klasse landbouw/natuur
Benzo(k)fluorantheen	0,05	0,05	mg/kg ds	
Benzo(a)pyreen	0,05	0,05	mg/kg ds	
Benzo(g,h,i)peryleen	0,05	0,05	mg/kg ds	
Indeno-(1,2,3-c,d)pyreen	0,05	0,05	mg/kg ds	
PAK 10 VROM	0,477	0,477	mg/kg ds	<LN
GECHLOREERDE KOOLWATERSTOFFEN				
PCB 101	< 1	<1	µg/kg ds	
PCB 118	< 1	<1	µg/kg ds	
PCB 138	< 1	<1	µg/kg ds	
PCB 153	< 1	<1	µg/kg ds	
PCB 180	< 1	<1	µg/kg ds	
PCB 28	< 1	<1	µg/kg ds	
PCB 52	< 1	<1	µg/kg ds	
PCB (som 7)	4,9	<6,9	µg/kg ds	<LN
OVERIGE (ORGANISCHE) VERBINDINGEN				
Minerale olie C10 - C12	< 5	5	mg/kg ds	-- (6)
Minerale olie C12 - C22	< 5	5	mg/kg ds	-- (6)
Minerale olie C22 - C30	7	10	mg/kg ds	-- (6)
Minerale olie C30 - C40	< 5	5	mg/kg ds	-- (6)
Minerale olie C10 - C40	< 20	<20	mg/kg ds	<LN
OVERIG				
Droge stof	77,4	77,4	% ds	-- (6)
Lutum	4,7		%	
Organische stof (humus)	7,1		% ds	

Tabel 117: Samenstellingwaarden en toetsing voor T101

Monstercode	V223-mog01			
Certificaatcode	13644561			
Datum	23-3-2022			
Traject (cm-mv)	30-120			
Humus (% ds)	0,7			
Lutum (% ds)	2			
Datum van toetsing	4-6-2024			
Bodemklasse monster				Klasse landbouw/natuur
Monstermelding 1				
Monstermelding 2				
Monstermelding 3				
	Meetw	GSSD		T101
METALEN				
Barium	< 20	<54	mg/kg ds	-- (6)
Cadmium	< 0,2	<0,2	mg/kg ds	<LN
Kobalt	< 1,5	<3,7	mg/kg ds	<LN
Koper	< 5	<7	mg/kg ds	<LN
Kwik	< 0,05	<0,05	mg/kg ds	<LN
Lood	< 10	<11	mg/kg ds	<LN
Molybdeen	< 0,5	<0,4	mg/kg ds	<LN
Nikkel	3,5	10,2	mg/kg ds	<LN
Zink	< 20	<33	mg/kg ds	<LN
PAK				
Naftaleen	< 0,01	<0,01	mg/kg ds	

Monstercode	V223-mog01			
Certificaatcode	13644561			
Datum	23-3-2022			
Traject (cm-mv)	30-120			
Humus (% ds)	0,7			
Lutum (% ds)	2			
Datum van toetsing	4-6-2024			
Bodemklasse monster				Klasse landbouw/natuur
Fenanthreen	< 0,01	<0,01	mg/kg ds	
Anthraceen	< 0,01	<0,01	mg/kg ds	
Fluorantheen	< 0,01	<0,01	mg/kg ds	
Benzo(a)anthraceen	< 0,01	<0,01	mg/kg ds	
Chryseen	< 0,01	<0,01	mg/kg ds	
Benzo(k)fluorantheen	< 0,01	<0,01	mg/kg ds	
Benzo(a)pyreen	< 0,01	<0,01	mg/kg ds	
Benzo(g,h,i)peryleen	< 0,01	<0,01	mg/kg ds	
Indeno-(1,2,3-c,d)pyreen	< 0,01	<0,01	mg/kg ds	
PAK 10 VROM	0,07	<0,07	mg/kg ds	<LN
GECHLOREERDE KOOLWATERSTOFFEN				
PCB 101	< 1	<4	µg/kg ds	
PCB 118	< 1	<4	µg/kg ds	
PCB 138	< 1	<4	µg/kg ds	
PCB 153	< 1	<4	µg/kg ds	
PCB 180	< 1	<4	µg/kg ds	
PCB 28	< 1	<4	µg/kg ds	
PCB 52	< 1	<4	µg/kg ds	
PCB (som 7)	4,9	<24,5	µg/kg ds	<LN
OVERIGE (ORGANISCHE) VERBINDINGEN				
Minerale olie C10 - C12	< 5	18	mg/kg ds	-- (6)
Minerale olie C12 - C22	< 5	18	mg/kg ds	-- (6)
Minerale olie C22 - C30	< 5	18	mg/kg ds	-- (6)
Minerale olie C30 - C40	< 5	18	mg/kg ds	-- (6)
Minerale olie C10 - C40	< 20	<70	mg/kg ds	<LN
OVERIG				
Droge stof	83,0	83,0	% ds	-- (6)
Lutum	2,0		%	
Organische stof (humus)	0,7		% ds	

Tabel 118: Samenstellingwaarden en toetsing voor T101

Monstercode	V232-bg01			
Certificaatcode	13640298			
Datum	17-3-2022			
Traject (cm-mv)	0-40			
Humus (% ds)	15,2			
Lutum (% ds)	4,9			
Datum van toetsing	4-6-2024			
Bodemklasse monster				Klasse landbouw/natuur
Monstermelding 1				
Monstermelding 2				
Monstermelding 3				
	Meetw	GSSD		T101
METALEN				
Barium	24	68	mg/kg ds	-- (6)
Cadmium	0,76	0,79	mg/kg ds	*WO*
Kobalt	< 1,5	<2,8	mg/kg ds	<LN
Koper	14	19	mg/kg ds	<LN
Kwik	0,11	0,14	mg/kg ds	<LN
Lood	28	34	mg/kg ds	<LN
Molybdeen	< 0,5	<0,4	mg/kg ds	<LN

Monstercode	V232-bg01			
Certificaatcode	13640298			
Datum	17-3-2022			
Traject (cm-mv)	0-40			
Humus (% ds)	15,2			
Lutum (% ds)	4,9			
Datum van toetsing	4-6-2024			
Bodemklasse monster				Klasse landbouw/natuur
Nikkel	3,4	8,0	mg/kg ds	<LN
Zink	41	66	mg/kg ds	<LN
PAK				
Naftaleen	< 0,01	<0,00	mg/kg ds	
Fenanthreen	0,01	0,01	mg/kg ds	
Anthraceen	< 0,01	<0,00	mg/kg ds	
Fluorantheen	0,03	0,02	mg/kg ds	
Benzo(a)anthraceen	0,01	0,01	mg/kg ds	
Chryseen	0,02	0,01	mg/kg ds	
Benzo(k)fluorantheen	0,03	0,02	mg/kg ds	
Benzo(a)pyreen	0,02	0,01	mg/kg ds	
Benzo(g,h,i)peryleen	0,04	0,03	mg/kg ds	
Indeno-(1,2,3-c,d)pyreen	0,04	0,03	mg/kg ds	
PAK 10 VROM	0,214	0,141	mg/kg ds	<LN
GECHLOREERDE KOOLWATERSTOFFEN				
PCB 101	< 1	<0	µg/kg ds	
PCB 118	< 1	<0	µg/kg ds	
PCB 138	< 1	<0	µg/kg ds	
PCB 153	< 1	<0	µg/kg ds	
PCB 180	< 1	<0	µg/kg ds	
PCB 28	< 1	<0	µg/kg ds	
PCB 52	< 1	<0	µg/kg ds	
PCB (som 7)	4,9	<3,2	µg/kg ds	<LN
OVERIGE (ORGANISCHE) VERBINDINGEN				
Minerale olie C10 - C12	< 5	2	mg/kg ds	-- (6)
Minerale olie C12 - C22	< 5	2	mg/kg ds	-- (6)
Minerale olie C22 - C30	25	16	mg/kg ds	-- (6)
Minerale olie C30 - C40	15	10	mg/kg ds	-- (6)
Minerale olie C10 - C40	40	26	mg/kg ds	<LN
OVERIG				
Droge stof	66,4	66,4	% ds	-- (6)
Lutum	4,9		%	
Organische stof (humus)	15,2		% ds	

Tabel 119: Samenstellingwaarden en toetsing voor T101

Monstercode	V232-bg02			
Certificaatcode	13640298			
Datum	17-3-2022			
Traject (cm-mv)	0-40			
Humus (% ds)	28,4			
Lutum (% ds)	4,8			
Datum van toetsing	4-6-2024			
Bodemklasse monster				Klasse landbouw/natuur
Monstermelding 1				
Monstermelding 2				
Monstermelding 3				
	Meetw	GSSD		T101
METALEN				
Barium	46	132	mg/kg ds	-- (6)
Cadmium	1,4	1,1	mg/kg ds	*WO*

Monstercode	V232-bg02			
Certificaatcode	13640298			
Datum	17-3-2022			
Traject (cm-mv)	0-40			
Humus (% ds)	28,4			
Lutum (% ds)	4,8			
Datum van toetsing	4-6-2024			
Bodemklasse monster				Klasse landbouw/natuur
Kobalt	1,9	5,1	mg/kg ds	<LN
Koper	19	20	mg/kg ds	<LN
Kwik	0,17	0,19	mg/kg ds	*WO*
Lood	48	49	mg/kg ds	<LN
Molybdeen	0,69	0,69	mg/kg ds	<LN
Nikkel	6,6	15,6	mg/kg ds	<LN
Zink	98	128	mg/kg ds	<LN
PAK				
Naftaleen	< 0,01	<0,00	mg/kg ds	
Fenanthreen	0,06	0,02	mg/kg ds	
Anthraceen	0,02	0,01	mg/kg ds	
Fluorantheen	0,18	0,06	mg/kg ds	
Benzo(a)anthraceen	0,11	0,04	mg/kg ds	
Chryseen	0,11	0,04	mg/kg ds	
Benzo(k)fluorantheen	0,10	0,04	mg/kg ds	
Benzo(a)pyreen	0,11	0,04	mg/kg ds	
Benzo(g,h,i)peryleen	0,12	0,04	mg/kg ds	
Indeno-(1,2,3-c,d)pyreen	0,13	0,05	mg/kg ds	
PAK 10 VROM	0,947	0,333	mg/kg ds	<LN
GECHLOREERDE KOOLWATERSTOFFEN				
PCB 101	< 1	<0	µg/kg ds	
PCB 118	1,3	0,5	µg/kg ds	
PCB 138	1,5	0,5	µg/kg ds	
PCB 153	1,8	0,6	µg/kg ds	
PCB 180	1,1	0,4	µg/kg ds	
PCB 28	< 1	<0	µg/kg ds	
PCB 52	< 1	<0	µg/kg ds	
PCB (som 7)	7,8	2,7	µg/kg ds	<LN
OVERIGE (ORGANISCHE) VERBINDINGEN				
Minerale olie C10 - C12	< 5	1	mg/kg ds	-- (6)
Minerale olie C12 - C22	< 5	1	mg/kg ds	-- (6)
Minerale olie C22 - C30	30	11	mg/kg ds	-- (6)
Minerale olie C30 - C40	20	7	mg/kg ds	-- (6)
Minerale olie C10 - C40	50	18	mg/kg ds	<LN
OVERIG				
Droge stof	49,6	49,6	% ds	-- (6)
Lutum	4,8		%	
Organische stof (humus)	28,4		% ds	

Tabel 120: Samenstellingwaarden en toetsing voor T101

Monstercode	V232-og01			
Certificaatcode	13640298			
Datum	17-3-2022			
Traject (cm-mv)	40-110			
Humus (% ds)	0,7			
Lutum (% ds)	2,2			
Datum van toetsing	4-6-2024			
Bodemklasse monster				Klasse landbouw/natuur
Monstermelding 1				
Monstermelding 2				
Monstermelding 3				

Monstercode	V232-og01			
Certificaatcode	13640298			
Datum	17-3-2022			
Traject (cm-mv)	40-110			
Humus (% ds)	0,7			
Lutum (% ds)	2,2			
Datum van toetsing	4-6-2024			
Bodemklasse monster				Klasse landbouw/natuur
	Meetw	GSSD		T101
METALEN				
Barium	< 20	<53	mg/kg ds	-- (6)
Cadmium	< 0,2	<0,2	mg/kg ds	<LN
Kobalt	< 1,5	<3,6	mg/kg ds	<LN
Koper	< 5	<7	mg/kg ds	<LN
Kwik	< 0,05	<0,05	mg/kg ds	<LN
Lood	< 10	<11	mg/kg ds	<LN
Molybdeen	< 0,5	<0,4	mg/kg ds	<LN
Nikkel	< 3	<6	mg/kg ds	<LN
Zink	< 20	<33	mg/kg ds	<LN
PAK				
Naftaleen	< 0,01	<0,01	mg/kg ds	
Fenanthreen	< 0,01	<0,01	mg/kg ds	
Anthraceen	< 0,01	<0,01	mg/kg ds	
Fluorantheen	< 0,01	<0,01	mg/kg ds	
Benzo(a)anthraceen	< 0,01	<0,01	mg/kg ds	
Chryseen	< 0,01	<0,01	mg/kg ds	
Benzo(k)fluorantheen	< 0,01	<0,01	mg/kg ds	
Benzo(a)pyreen	< 0,01	<0,01	mg/kg ds	
Benzo(g,h,i)peryleen	< 0,01	<0,01	mg/kg ds	
Indeno-(1,2,3-c,d)pyreen	< 0,01	<0,01	mg/kg ds	
PAK 10 VROM	0,07	<0,07	mg/kg ds	<LN
GECHLOREERDE KOOLWATERSTOFFEN				
PCB 101	< 1	<4	µg/kg ds	
PCB 118	< 1	<4	µg/kg ds	
PCB 138	< 1	<4	µg/kg ds	
PCB 153	< 1	<4	µg/kg ds	
PCB 180	< 1	<4	µg/kg ds	
PCB 28	< 1	<4	µg/kg ds	
PCB 52	< 1	<4	µg/kg ds	
PCB (som 7)	4,9	<24,5	µg/kg ds	<LN
OVERIGE (ORGANISCHE) VERBINDINGEN				
Minerale olie C10 - C12	< 5	18	mg/kg ds	-- (6)
Minerale olie C12 - C22	< 5	18	mg/kg ds	-- (6)
Minerale olie C22 - C30	< 5	18	mg/kg ds	-- (6)
Minerale olie C30 - C40	< 5	18	mg/kg ds	-- (6)
Minerale olie C10 - C40	< 20	<70	mg/kg ds	<LN
OVERIG				
Droge stof	79,8	79,8	% ds	-- (6)
Lutum	2,2		%	
Organische stof (humus)	0,7		% ds	

Tabel 121: Samenstellingwaarden en toetsing voor T101

Monstercode	V232-og02			
Certificaatcode	13640298			
Datum	17-3-2022			
Traject (cm-mv)	40-90			
Humus (% ds)	72,9			
Lutum (% ds)	21			
Datum van toetsing	4-6-2024			
Bodemklasse monster				Klasse landbouw/natuur
Monstermelding 1				
Monstermelding 2				
Monstermelding 3				
	Meetw	GSSD		T101
METALEN				
Barium	34	39	mg/kg ds	-- (6)
Cadmium	0,24	0,09	mg/kg ds	<LN
Kobalt	< 1,5	<1,2	mg/kg ds	<LN
Koper	7,4	3,7	mg/kg ds	<LN
Kwik	0,09	0,07	mg/kg ds	<LN
Lood	< 10	<4	mg/kg ds	<LN
Molybdeen	0,72	0,72	mg/kg ds	<LN
Nikkel	8,6	9,7	mg/kg ds	<LN
Zink	< 20	<9	mg/kg ds	<LN
PAK				
Naftaleen	< 0,04	<0,01	mg/kg ds	
Fenanthreen	0,04	0,01	mg/kg ds	
Anthraceen	< 0,03	<0,01	mg/kg ds	
Fluorantheen	0,08	0,03	mg/kg ds	
Benzo(a)anthraceen	< 0,04	<0,01	mg/kg ds	
Chryseen	0,06	0,02	mg/kg ds	
Benzo(k)fluorantheen	< 0,03	<0,01	mg/kg ds	
Benzo(a)pyreen	< 0,03	<0,01	mg/kg ds	
Benzo(g,h,i)peryleen	0,09	0,03	mg/kg ds	
Indeno-(1,2,3-c,d)pyreen	0,07	0,02	mg/kg ds	
PAK 10 VROM	0,459	0,153	mg/kg ds	<LN
GECHLOREERDE KOOLWATERSTOFFEN				
PCB 101	4,9	1,6	µg/kg ds	
PCB 118	5,3	1,8	µg/kg ds	
PCB 138	5,6	1,9	µg/kg ds	
PCB 153	4,4	1,5	µg/kg ds	
PCB 180	< 2,2	0,5	µg/kg ds	
PCB 28	4,4	1,5	µg/kg ds	
PCB 52	4,1	1,4	µg/kg ds	
PCB (som 7)	30,24	10,08	µg/kg ds	<LN
OVERIGE (ORGANISCHE) VERBINDINGEN				
Minerale olie C10 - C12	< 5	1	mg/kg ds	-- (6)
Minerale olie C12 - C22	6	2	mg/kg ds	-- (6)
Minerale olie C22 - C30	81	27	mg/kg ds	-- (6)
Minerale olie C30 - C40	33	11	mg/kg ds	-- (6)
Minerale olie C10 - C40	120	40	mg/kg ds	<LN
OVERIG				
Droge stof	14,4	14,4	% ds	-- (6)
Lutum	21		%	
Organische stof (humus)	72,9		% ds	

Tabel 122: Samenstellingwaarden en toetsing voor T101

Monstercode	V292-bg01			
Certificaatcode	13776001			
Datum	23-11-2022			
Traject (cm-mv)	0-40			
Humus (% ds)	4,6			
Lutum (% ds)	5,4			
Datum van toetsing	4-6-2024			
Bodemklasse monster				Klasse landbouw/natuur
Monstermelding 1				
Monstermelding 2				
Monstermelding 3				
	Meetw	GSSD		T101
METALEN				
Barium	< 20	<38	mg/kg ds	-- (6)
Cadmium	0,36	0,53	mg/kg ds	<LN
Kobalt	< 1,5	<2,7	mg/kg ds	<LN
Koper	13	22	mg/kg ds	<LN
Kwik	0,06	0,08	mg/kg ds	<LN
Lood	17	24	mg/kg ds	<LN
Molybdeen	< 0,5	<0,4	mg/kg ds	<LN
Nikkel	3,6	8,2	mg/kg ds	<LN
Zink	31	59	mg/kg ds	<LN
PAK				
Naftaleen	< 0,01	<0,01	mg/kg ds	
Fenanthreen	< 0,01	<0,01	mg/kg ds	
Anthraceen	< 0,01	<0,01	mg/kg ds	
Fluorantheen	< 0,01	<0,01	mg/kg ds	
Benzo(a)anthraceen	< 0,01	<0,01	mg/kg ds	
Chryseen	< 0,01	<0,01	mg/kg ds	
Benzo(k)fluorantheen	< 0,01	<0,01	mg/kg ds	
Benzo(a)pyreen	< 0,01	<0,01	mg/kg ds	
Benzo(g,h,i)peryleen	< 0,01	<0,01	mg/kg ds	
Indeno-(1,2,3-c,d)pyreen	< 0,01	<0,01	mg/kg ds	
PAK 10 VROM	0,07	<0,07	mg/kg ds	<LN
GECHLOREERDE KOOLWATERSTOFFEN				
PCB 101	< 1	<2	µg/kg ds	
PCB 118	< 1	<2	µg/kg ds	
PCB 138	< 1	<2	µg/kg ds	
PCB 153	< 1	<2	µg/kg ds	
PCB 180	< 1	<2	µg/kg ds	
PCB 28	< 1	<2	µg/kg ds	
PCB 52	< 1	<2	µg/kg ds	
PCB (som 7)	4,9	<10,7	µg/kg ds	<LN
OVERIGE (ORGANISCHE) VERBINDINGEN				
Minerale olie C10 - C12	< 5	8	mg/kg ds	-- (6)
Minerale olie C12 - C22	< 5	8	mg/kg ds	-- (6)
Minerale olie C22 - C30	5	11	mg/kg ds	-- (6)
Minerale olie C30 - C40	5	11	mg/kg ds	-- (6)
Minerale olie C10 - C40	< 20	<30	mg/kg ds	<LN
OVERIG				
Droge stof	83,2	83,2	% ds	-- (6)
Lutum	5,4		%	
Organische stof (humus)	4,6		% ds	

Tabel 123: Samenstellingwaarden en toetsing voor T101

Monstercode	V292-og01			
Certificaatcode	13776001			
Datum	23-11-2022			
Traject (cm-mv)	40-120			
Humus (% ds)	0,5			
Lutum (% ds)	2			
Datum van toetsing	4-6-2024			
Bodemklasse monster				Klasse landbouw/natuur
Monstermelding 1				
Monstermelding 2				
Monstermelding 3				
	Meetw	GSSD		T101
METALEN				
Barium	< 20	<54	mg/kg ds	-- (6)
Cadmium	< 0,2	<0,2	mg/kg ds	<LN
Kobalt	< 1,5	<3,7	mg/kg ds	<LN
Koper	< 5	<7	mg/kg ds	<LN
Kwik	< 0,05	<0,05	mg/kg ds	<LN
Lood	< 10	<11	mg/kg ds	<LN
Molybdeen	< 0,5	<0,4	mg/kg ds	<LN
Nikkel	< 3	<6	mg/kg ds	<LN
Zink	< 20	<33	mg/kg ds	<LN
PAK				
Naftaleen	< 0,01	<0,01	mg/kg ds	
Fenanthreen	< 0,01	<0,01	mg/kg ds	
Anthraceen	< 0,01	<0,01	mg/kg ds	
Fluorantheen	< 0,01	<0,01	mg/kg ds	
Benzo(a)anthraceen	< 0,01	<0,01	mg/kg ds	
Chryseen	< 0,01	<0,01	mg/kg ds	
Benzo(k)fluorantheen	< 0,01	<0,01	mg/kg ds	
Benzo(a)pyreen	< 0,01	<0,01	mg/kg ds	
Benzo(g,h,i)peryleen	< 0,01	<0,01	mg/kg ds	
Indeno-(1,2,3-c,d)pyreen	< 0,01	<0,01	mg/kg ds	
PAK 10 VROM	0,07	<0,07	mg/kg ds	<LN
GECHLOREERDE KOOLWATERSTOFFEN				
PCB 101	< 1	<4	µg/kg ds	
PCB 118	< 1	<4	µg/kg ds	
PCB 138	< 1	<4	µg/kg ds	
PCB 153	< 1	<4	µg/kg ds	
PCB 180	< 1	<4	µg/kg ds	
PCB 28	< 1	<4	µg/kg ds	
PCB 52	< 1	<4	µg/kg ds	
PCB (som 7)	4,9	<24,5	µg/kg ds	<LN
OVERIGE (ORGANISCHE) VERBINDINGEN				
Minerale olie C10 - C12	< 5	18	mg/kg ds	-- (6)
Minerale olie C12 - C22	< 5	18	mg/kg ds	-- (6)
Minerale olie C22 - C30	< 5	18	mg/kg ds	-- (6)
Minerale olie C30 - C40	< 5	18	mg/kg ds	-- (6)
Minerale olie C10 - C40	< 20	<70	mg/kg ds	<LN
OVERIG				
Droge stof	90,0	90,0	% ds	-- (6)
Lutum	< 2		%	
Organische stof (humus)	0,5		% ds	

Tabel 124: Samenstellingwaarden en toetsing voor T101

Monstercode	V301-bg01			
Certificaatcode	13707758			
Datum	18-7-2022			
Traject (cm-mv)	0-50			
Humus (% ds)	3,9			
Lutum (% ds)	2,3			
Datum van toetsing	4-6-2024			
Bodemklasse monster				Klasse landbouw/natuur
Monstermelding 1				
Monstermelding 2				
Monstermelding 3				
	Meetw	GSSD		T101
METALEN				
Barium	< 20	<52	mg/kg ds	-- (6)
Cadmium	0,31	0,49	mg/kg ds	<LN
Kobalt	< 1,5	<3,6	mg/kg ds	<LN
Koper	17	33	mg/kg ds	<LN
Kwik	< 0,05	<0,05	mg/kg ds	<LN
Lood	12	18	mg/kg ds	<LN
Molybdeen	< 0,5	<0,4	mg/kg ds	<LN
Nikkel	< 3	<6	mg/kg ds	<LN
Zink	35	78	mg/kg ds	<LN
PAK				
Naftaleen	< 0,01	<0,01	mg/kg ds	
Fenanthreen	< 0,01	<0,01	mg/kg ds	
Anthraceen	< 0,01	<0,01	mg/kg ds	
Fluorantheen	0,01	0,01	mg/kg ds	
Benzo(a)anthraceen	< 0,01	<0,01	mg/kg ds	
Chryseen	< 0,01	<0,01	mg/kg ds	
Benzo(k)fluorantheen	< 0,01	<0,01	mg/kg ds	
Benzo(a)pyreen	< 0,01	<0,01	mg/kg ds	
Benzo(g,h,i)peryleen	< 0,01	<0,01	mg/kg ds	
Indeno-(1,2,3-c,d)pyreen	0,01	0,01	mg/kg ds	
PAK 10 VROM	0,076	0,076	mg/kg ds	<LN
GECHLOREERDE KOOLWATERSTOFFEN				
PCB 101	< 1	<2	µg/kg ds	
PCB 118	< 1	<2	µg/kg ds	
PCB 138	< 1	<2	µg/kg ds	
PCB 153	< 1	<2	µg/kg ds	
PCB 180	< 1	<2	µg/kg ds	
PCB 28	< 1	<2	µg/kg ds	
PCB 52	< 1	<2	µg/kg ds	
PCB (som 7)	4,9	<12,6	µg/kg ds	<LN
OVERIGE (ORGANISCHE) VERBINDINGEN				
Minerale olie C10 - C12	< 5	9	mg/kg ds	-- (6)
Minerale olie C12 - C22	< 5	9	mg/kg ds	-- (6)
Minerale olie C22 - C30	7	18	mg/kg ds	-- (6)
Minerale olie C30 - C40	< 5	9	mg/kg ds	-- (6)
Minerale olie C10 - C40	< 20	<36	mg/kg ds	<LN
OVERIG				
Droge stof	87,7	87,7	% ds	-- (6)
Lutum	2,3		%	
Organische stof (humus)	3,9		% ds	

Tabel 125: Samenstellingwaarden en toetsing voor T101

Monstercode	V301-og01			
Certificaatcode	13707758			
Datum	18-7-2022			
Traject (cm-mv)	30-130			
Humus (% ds)	0,5			
Lutum (% ds)	2			
Datum van toetsing	4-6-2024			
Bodemklasse monster				Klasse landbouw/natuur
Monstermelding 1				
Monstermelding 2				
Monstermelding 3				
	Meetw	GSSD		T101
METALEN				
Barium	< 20	<54	mg/kg ds	-- (6)
Cadmium	< 0,2	<0,2	mg/kg ds	<LN
Kobalt	< 1,5	<3,7	mg/kg ds	<LN
Koper	< 5	<7	mg/kg ds	<LN
Kwik	< 0,05	<0,05	mg/kg ds	<LN
Lood	< 10	<11	mg/kg ds	<LN
Molybdeen	< 0,5	<0,4	mg/kg ds	<LN
Nikkel	< 3	<6	mg/kg ds	<LN
Zink	< 20	<33	mg/kg ds	<LN
PAK				
Naftaleen	< 0,01	<0,01	mg/kg ds	
Fenanthreen	< 0,01	<0,01	mg/kg ds	
Anthraceen	< 0,01	<0,01	mg/kg ds	
Fluorantheen	< 0,01	<0,01	mg/kg ds	
Benzo(a)anthraceen	< 0,01	<0,01	mg/kg ds	
Chryseen	< 0,01	<0,01	mg/kg ds	
Benzo(k)fluorantheen	< 0,01	<0,01	mg/kg ds	
Benzo(a)pyreen	< 0,01	<0,01	mg/kg ds	
Benzo(g,h,i)peryleen	< 0,01	<0,01	mg/kg ds	
Indeno-(1,2,3-c,d)pyreen	< 0,01	<0,01	mg/kg ds	
PAK 10 VROM	0,07	<0,07	mg/kg ds	<LN
GECHLOREERDE KOOLWATERSTOFFEN				
PCB 101	< 1	<4	µg/kg ds	
PCB 118	< 1	<4	µg/kg ds	
PCB 138	< 1	<4	µg/kg ds	
PCB 153	< 1	<4	µg/kg ds	
PCB 180	< 1	<4	µg/kg ds	
PCB 28	< 1	<4	µg/kg ds	
PCB 52	< 1	<4	µg/kg ds	
PCB (som 7)	4,9	<24,5	µg/kg ds	<LN
OVERIGE (ORGANISCHE) VERBINDINGEN				
Minerale olie C10 - C12	< 5	18	mg/kg ds	-- (6)
Minerale olie C12 - C22	< 5	18	mg/kg ds	-- (6)
Minerale olie C22 - C30	< 5	18	mg/kg ds	-- (6)
Minerale olie C30 - C40	< 5	18	mg/kg ds	-- (6)
Minerale olie C10 - C40	< 20	<70	mg/kg ds	<LN
OVERIG				
Droge stof	88,7	88,7	% ds	-- (6)
Lutum	< 2		%	
Organische stof (humus)	< 0,5		% ds	

Tabel 126: Samenstellingwaarden en toetsing voor T101

Monstercode	V5552-MBG			
Certificaatcode	13789506			
Datum	12-12-2022			
Traject (cm-mv)	0-50			
Humus (% ds)	3,2			
Lutum (% ds)	2			
Datum van toetsing	4-6-2024			
Bodemklasse monster				Klasse landbouw/natuur
Monstermelding 1				
Monstermelding 2				
Monstermelding 3				
	Meetw	GSSD		T101
METALEN				
Barium	< 20	<54	mg/kg ds	-- (6)
Cadmium	< 0,2	<0,2	mg/kg ds	<LN
Kobalt	< 1,5	<3,7	mg/kg ds	<LN
Koper	< 5	<7	mg/kg ds	<LN
Kwik	< 0,05	<0,05	mg/kg ds	<LN
Lood	< 10	<11	mg/kg ds	<LN
Molybdeen	< 0,5	<0,4	mg/kg ds	<LN
Nikkel	< 3	<6	mg/kg ds	<LN
Zink	< 20	<32	mg/kg ds	<LN
PAK				
Naftaleen	< 0,01	<0,01	mg/kg ds	
Fenanthreen	< 0,01	<0,01	mg/kg ds	
Anthraceen	< 0,01	<0,01	mg/kg ds	
Fluorantheen	0,02	0,02	mg/kg ds	
Benzo(a)anthraceen	< 0,01	<0,01	mg/kg ds	
Chryseen	0,01	0,01	mg/kg ds	
Benzo(k)fluorantheen	< 0,01	<0,01	mg/kg ds	
Benzo(a)pyreen	< 0,01	<0,01	mg/kg ds	
Benzo(g,h,i)peryleen	< 0,01	<0,01	mg/kg ds	
Indeno-(1,2,3-c,d)pyreen	< 0,01	<0,01	mg/kg ds	
PAK 10 VROM	0,086	0,086	mg/kg ds	<LN
GECHLOREERDE KOOLWATERSTOFFEN				
PCB 101	< 1	<2	µg/kg ds	
PCB 118	< 1	<2	µg/kg ds	
PCB 138	< 1	<2	µg/kg ds	
PCB 153	< 1	<2	µg/kg ds	
PCB 180	< 1	<2	µg/kg ds	
PCB 28	< 1	<2	µg/kg ds	
PCB 52	< 1	<2	µg/kg ds	
PCB (som 7)	4,9	<15,3	µg/kg ds	<LN
OVERIGE (ORGANISCHE) VERBINDINGEN				
Minerale olie C10 - C12	< 5	11	mg/kg ds	-- (6)
Minerale olie C12 - C22	< 5	11	mg/kg ds	-- (6)
Minerale olie C22 - C30	6	19	mg/kg ds	-- (6)
Minerale olie C30 - C40	< 5	11	mg/kg ds	-- (6)
Minerale olie C10 - C40	< 20	<44	mg/kg ds	<LN
OVERIG				
Droge stof	92,6	92,6	% ds	-- (6)
Lutum	< 2		%	
Organische stof (humus)	3,2		% ds	

Tabel 127: Samenstellingwaarden en toetsing voor T101

Monstercode	V5552-MOG			
Certificaatcode	13789506			
Datum	12-12-2022			
Traject (cm-mv)	140-175			
Humus (% ds)	0,3			
Lutum (% ds)	2,8			
Datum van toetsing	4-6-2024			
Bodemklasse monster				Klasse landbouw/natuur
Monstermelding 1				
Monstermelding 2				
Monstermelding 3				
	Meetw	GSSD		T101
METALEN				
Barium	< 20	<49	mg/kg ds	-- (6)
Cadmium	< 0,2	<0,2	mg/kg ds	<LN
Kobalt	< 1,5	<3,4	mg/kg ds	<LN
Koper	< 5	<7	mg/kg ds	<LN
Kwik	< 0,05	<0,05	mg/kg ds	<LN
Lood	< 10	<11	mg/kg ds	<LN
Molybdeen	< 0,5	<0,4	mg/kg ds	<LN
Nikkel	< 3	<6	mg/kg ds	<LN
Zink	< 20	<32	mg/kg ds	<LN
PAK				
Naftaleen	< 0,01	<0,01	mg/kg ds	
Fenanthreen	< 0,01	<0,01	mg/kg ds	
Anthraceen	< 0,01	<0,01	mg/kg ds	
Fluorantheen	< 0,01	<0,01	mg/kg ds	
Benzo(a)anthraceen	< 0,01	<0,01	mg/kg ds	
Chryseen	< 0,01	<0,01	mg/kg ds	
Benzo(k)fluorantheen	< 0,01	<0,01	mg/kg ds	
Benzo(a)pyreen	< 0,01	<0,01	mg/kg ds	
Benzo(g,h,i)peryleen	< 0,01	<0,01	mg/kg ds	
Indeno-(1,2,3-c,d)pyreen	< 0,01	<0,01	mg/kg ds	
PAK 10 VROM	0,07	<0,07	mg/kg ds	<LN
GECHLOREERDE KOOLWATERSTOFFEN				
PCB 101	< 1	<4	µg/kg ds	
PCB 118	< 1	<4	µg/kg ds	
PCB 138	< 1	<4	µg/kg ds	
PCB 153	< 1	<4	µg/kg ds	
PCB 180	< 1	<4	µg/kg ds	
PCB 28	< 1	<4	µg/kg ds	
PCB 52	< 1	<4	µg/kg ds	
PCB (som 7)	4,9	<24,5	µg/kg ds	<LN
OVERIGE (ORGANISCHE) VERBINDINGEN				
Minerale olie C10 - C12	< 5	18	mg/kg ds	-- (6)
Minerale olie C12 - C22	< 5	18	mg/kg ds	-- (6)
Minerale olie C22 - C30	< 5	18	mg/kg ds	-- (6)
Minerale olie C30 - C40	< 5	18	mg/kg ds	-- (6)
Minerale olie C10 - C40	< 20	<70	mg/kg ds	<LN
OVERIG				
Droge stof	95,6	95,6	% ds	-- (6)
Lutum	2,8		%	
Organische stof (humus)	0,3		% ds	

Legenda

--	: Geen toetsnorm aanwezig
<	: kleiner dan de detectielimiet
<LN	: Landbouw/natuur
WO	: Wonen
IND	: Industrie
MV	: Matig verontreinigd
SV	: Sterk verontreinigd
37	: Geen overschrijding Interventiewaarde
6	: Heeft geen normwaarde
#	: verhoogde rapportagegrens
GSSD	: Gestandaardiseerde meetwaarde

- Getoetst via de BoToVa service, versie 3.2.0 -

Normenblad
Toetskeuze: T.101: Beoordeling kwaliteitsklassen van grond en baggerspecie bij toepassen op of in de landbodem

Analyse	Eenheid	L/N	WO	IND	MV	SV
METALEN						
cadmium	mg/kg	0.6	1.2	4.3	13	>13
kobalt	mg/kg	15	35	190	190	>190
koper	mg/kg	40	54	190	190	>190
kwik°	mg/kg	0.15	0.83	4.8	36	>36
lood	mg/kg	50	210	530	530	>530
molybdeen	mg/kg	1.5	88	190	190	>190
nikkel	mg/kg	35	39	100	100	>100
zink	mg/kg	140	200	720	720	>720
POLYCYCLISCHE AROMATISCHE KOOLWATERSTOFFEN						
pak-totaal (10 van VROM) (0.7 factor)	mg/kg	1.5	6.8	40	40	>40
POLYCHLOORBIFENYLEN (PCB)						
som PCB (7) (0.7 factor)	ug/kg	20	40	500	1000	>1000
MINERALE OLIE						
totaal olie C10 - C40	mg/kg	190	190	500	5000	>5000

*	= Indicatief niveau voor ernstige verontreiniging
L/N	= Kwaliteitseis voor kwaliteitsklasse landbouw / natuur
WO	= Kwaliteitseis voor kwaliteitsklasse wonen
IN	= Kwaliteitseis voor kwaliteitsklasse industrie
MV	= Kwaliteitseis voor kwaliteitsklasse matig verontreinigd
SV	= Kwaliteitseis voor kwaliteitsklasse sterk verontreinigd

Toetsing volgens BoToVa, module T.13-Beoordeling kwaliteit van grondwater volgens Wbb
(Toetsversie 2.0.0, toetskader WBB, SIKB versie 13.3.0, toetsingsdatum: 13-04-2022 - 09:00)

Projectcode	51006816
Projectnaam	21.1041 aanbesteding Tennet trace Boxmeer-Venray - 002.813.20
Monsteromschrijving	hb-085-1-1 hb-085 (
Monstersoort	Grondwater (AS3000)
Monster conclusie	**Voldoet aan Streefwaarde**

Analyse	Eenheid	SR	BT	BC	BI
METALEN					
barium	ug/l	43	**43**	<=S	-
cadmium	ug/l	<0.2	**0.14**	<=S	-
kobalt	ug/l	7.6	**7.6**	<=S	-
koper	ug/l	2.3	**2.3**	<=S	-
kwik	ug/l	<0.05	**0.035**	<=S	-
lood	ug/l	<2	**1.4**	<=S	-
molybdeen	ug/l	<2	**1.4**	<=S	-
nikkel	ug/l	8.9	**8.9**	<=S	-
zink	ug/l	24	**24**	<=S	-
VLUCHTIGE AROMATEN					
benzeen	ug/l	<0.2	**0.14**	<=S	-
tolueen	ug/l	<0.2	**0.14**	<=S	-
ethylbenzeen	ug/l	<0.2	**0.14**	<=S	-
o-xyleen	ug/l	<0.1	**0.07**	-	
p- en m-xyleen	ug/l	<0.2	**0.14**	-	
xylenen (0.7 factor)	ug/l	0.21	**0.21**	<=S	-
styreen	ug/l	<0.2	**0.14**	<=S	-
naftaleen	ug/l	<0.02	**0.014**	<=S	-
GEHALOGENEERDE KOOLWATERSTOFFEN					
1,1-dichloorethaan	ug/l	<0.2	**0.14**	<=S	-
1,2-dichloorethaan	ug/l	<0.2	**0.14**	<=S	-
1,1-dichlooretheen	ug/l	<0.1	**0.07**	<=S	-
cis-1,2-dichlooretheen	ug/l	<0.1	**0.07**	-	
trans-1,2-dichlooretheen	ug/l	<0.1	**0.07**	-	
som (cis,trans) 1,2- dichloorethenen (0.7 factor)	ug/l	0.14	**0.14**	<=S	-
dichloormethaan	ug/l	<0.2	**0.14**	<=S	-
1,1-dichloorpropaan	ug/l	<0.2	**0.14**	-	
1,2-dichloorpropaan	ug/l	<0.2	**0.14**	-	
1,3-dichloorpropaan	ug/l	<0.2	**0.14**	-	
som dichloorpropanen (0.7 factor)	ug/l	0.42	**0.42**	<=S	-
tetrachlooretheen	ug/l	<0.1	**0.07**	<=S	-
tetrachloormethaan	ug/l	<0.1	**0.07**	<=S	-
1,1,1-trichloorethaan	ug/l	<0.1	**0.07**	<=S	-
1,1,2-trichloorethaan	ug/l	<0.1	**0.07**	<=S	-
trichlooretheen	ug/l	<0.2	**0.14**	<=S	-
chloroform	ug/l	<0.2	**0.14**	<=S	-
vinylchloride	ug/l	<0.2	**0.14**	<=S	-
tribroommethaan	ug/l	<0.2	**0.14**	---	
MINERALE OLIE					
fractie C10-C12	ug/l	<25	**17.5**	--	-
fractie C12-C22	ug/l	<25	**17.5**	--	-
fractie C22-C30	ug/l	<25	**17.5**	--	-
fractie C30-C40	ug/l	<25	**17.5**	--	-
totaal olie C10 - C40	ug/l	<50	**35**	<=S	-

ADDITIONELE TOETSPARAMETERS	**Eenheid**	**BT**	**BC**
13648593-001			
som 16 aromatische oplosmiddelen (Bbk, 1-1-2008)	ug/l	**0.77**	^--
som 10 polyaromatische koolwaterstoffen (VROM)	DIMSLS	**0.0002**	

Monstercode	Monsteromschrijving
13648593-001	*hb-085-1-1 hb-085 (150-250)*

Toetsing volgens BoToVa, module T.13-Beoordeling kwaliteit van grondwater volgens Wbb
(Toetsversie 2.0.0, toetskader WBB, SIKB versie 13.3.0, toetsingsdatum: 13-04-2022 - 11:35)

Projectcode	51006816	51006816
Projectnaam	21.1041 aanbesteding Tennet trace Boxmeer-Venray - 002.813.20	21.1041 aanbesteding Tennet trace Boxmeer-Venray - 002.813.20
Monsteromschrijving	hb-008-1-1 hb-008 (	hb-024-1-1 hb-024 (
Monstersoort	Grondwater (AS3000)	Grondwater (AS3000)
Monster conclusie	**Overschrijding Streefwaarde**	**Overschrijding Streefwaarde**

Analyse	Eenheid	SR	BT	BC	BI	SR	BT	BC	BI
METALEN									
barium	ug/l	94	**94**	>S	0.08	110	**110**	>S	0.10
cadmium	ug/l	<0.2	**0.14**	<=S	-	<0.2	**0.14**	<=S	-
kobalt	ug/l	11	**11**	<=S	-	4.6	**4.6**	<=S	-
koper	ug/l	5.6	**5.6**	<=S	-	19	**19**	>S	0.07
kwik	ug/l	<0.05	**0.035**	<=S	-	<0.05	**0.035**	<=S	-
lood	ug/l	<2	**1.4**	<=S	-	<2	**1.4**	<=S	-
molybdeen	ug/l	<2	**1.4**	<=S	-	<2	**1.4**	<=S	-
nikkel	ug/l	29	**29**	>S	0.23	26	**26**	>S	0.18
zink	ug/l	<10	**7**	<=S	-	12	**12**	<=S	-
VLUCHTIGE AROMATEN									
benzeen	ug/l	<0.2	**0.14**	<=S	-	<0.2	**0.14**	<=S	-
tolueen	ug/l	0.34	**0.34**	<=S	-	0.26	**0.26**	<=S	-
ethylbenzeen	ug/l	<0.2	**0.14**	<=S	-	<0.2	**0.14**	<=S	-
o-xyleen	ug/l	<0.1	**0.07**	-		<0.1	**0.07**	-	
p- en m-xyleen	ug/l	0.24	**0.24**	-		0.20	**0.2**	-	
xylenen (0.7 factor)	ug/l	0.31	**0.31**	>S	0.00	0.27	**0.27**	>S	0.00
styreen	ug/l	<0.2	**0.14**	<=S	-	<0.2	**0.14**	<=S	-
naftaleen	ug/l	<0.02	**0.014**	<=S	-	<0.02	**0.014**	<=S	-
GEHALOGENEERDE KOOLWATERSTOFFEN									
1,1-dichloorethaan	ug/l	<0.2	**0.14**	<=S	-	<0.2	**0.14**	<=S	-
1,2-dichloorethaan	ug/l	<0.2	**0.14**	<=S	-	<0.2	**0.14**	<=S	-
1,1-dichlooretheen	ug/l	<0.1	**0.07**	<=S	-	<0.1	**0.07**	<=S	-
cis-1,2-dichlooretheen	ug/l	<0.1	**0.07**	-		<0.1	**0.07**	-	
trans-1,2-dichlooretheen	ug/l	<0.1	**0.07**	-		<0.1	**0.07**	-	
som (cis,trans) 1,2-dichloorethenen (0.7 factor)	ug/l	0.14	**0.14**	<=S	-	0.14	**0.14**	<=S	-
dichloormethaan	ug/l	<0.2	**0.14**	<=S	-	<0.2	**0.14**	<=S	-
1,1-dichloorpropaan	ug/l	<0.2	**0.14**	-		<0.2	**0.14**	-	
1,2-dichloorpropaan	ug/l	<0.2	**0.14**	-		<0.2	**0.14**	-	
1,3-dichloorpropaan	ug/l	<0.2	**0.14**	-		<0.2	**0.14**	-	
som dichloorpropanen (0.7 factor)	ug/l	0.42	**0.42**	<=S	-	0.42	**0.42**	<=S	-
tetrachlooretheen	ug/l	<0.1	**0.07**	<=S	-	<0.1	**0.07**	<=S	-
tetrachloormethaan	ug/l	<0.1	**0.07**	<=S	-	<0.1	**0.07**	<=S	-
1,1,1-trichloorethaan	ug/l	<0.1	**0.07**	<=S	-	<0.1	**0.07**	<=S	-
1,1,2-trichloorethaan	ug/l	<0.1	**0.07**	<=S	-	<0.1	**0.07**	<=S	-
trichlooretheen	ug/l	<0.2	**0.14**	<=S	-	<0.2	**0.14**	<=S	-
chloroform	ug/l	<0.2	**0.14**	<=S	-	<0.2	**0.14**	<=S	-
vinylchloride	ug/l	<0.2	**0.14**	<=S	-	<0.2	**0.14**	<=S	-
tribroommethaan	ug/l	<0.2	**0.14**	---		<0.2	**0.14**	---	
MINERALE OLIE									
fractie C10-C12	ug/l	<25	**17.5**	--	-	<25	**17.5**	--	-
fractie C12-C22	ug/l	<25	**17.5**	--	-	<25	**17.5**	--	-
fractie C22-C30	ug/l	<25	**17.5**	--	-	<25	**17.5**	--	-
fractie C30-C40	ug/l	<25	**17.5**	--	-	<25	**17.5**	--	-
totaal olie C10 - C40	ug/l	<50	**35**	<=S	-	<50	**35**	<=S	-

ADDITIONELE TOETSPARAMETERS	Eenheid	BT	BC
13651231-001			
som 16 aromatische oplosmiddelen (Bbk, 1-1-2008)	ug/l	**1.07**	^--
som 10 polyaromatische koolwaterstoffen (VROM)	DIMSLS	**0.0002**	
13651231-002			
som 16 aromatische oplosmiddelen (Bbk, 1-1-2008)	ug/l	**0.95**	^--
som 10 polyaromatische koolwaterstoffen (VROM)	DIMSLS	**0.0002**	

Monstercode	Monsteromschrijving
13651231-001	*hb-008-1-1 hb-008 (150-250)*
13651231-002	*hb-024-1-1 hb-024 (150-250)*

Toetsing volgens BoToVa, module T.13-Beoordeling kwaliteit van grondwater volgens Wbb
(Toetsversie 2.0.0, toetskader WBB, SIKB versie 13.3.0, toetsingsdatum: 13-04-2022 - 11:35)

Projectcode	51006816	51006816
Projectnaam	21.1041 aanbesteding Tennet trace Boxmeer-Venray - 002.813.20	21.1041 aanbesteding Tennet trace Boxmeer-Venray - 002.813.20
Monsteromschrijving	hb-041-1-1 hb-041 (	hb-055-1-1 hb-055 (
Monstersoort	Grondwater (AS3000)	Grondwater (AS3000)
Monster conclusie	**Overschrijding Streefwaarde**	**Overschrijding Streefwaarde**

Analyse	Eenheid	SR	BT	BC	BI	SR	BT	BC	BI
METALEN									
barium	ug/l	86	**86**	>S	0.06	56	**56**	>S	0.01
cadmium	ug/l	<0.2	**0.14**	<=S	-	<0.2	**0.14**	<=S	-
kobalt	ug/l	2.5	**2.5**	<=S	-	<2	**1.4**	<=S	-
koper	ug/l	13	**13**	<=S	-	7.1	**7.1**	<=S	-
kwik	ug/l	<0.05	**0.035**	<=S	-	<0.05	**0.035**	<=S	-
lood	ug/l	<2	**1.4**	<=S	-	<2	**1.4**	<=S	-
molybdeen	ug/l	<2	**1.4**	<=S	-	<2	**1.4**	<=S	-
nikkel	ug/l	3.3	**3.3**	<=S	-	<3	**2.1**	<=S	-
zink	ug/l	<10	**7**	<=S	-	51	**51**	<=S	-
VLUCHTIGE AROMATEN									
benzeen	ug/l	<0.2	**0.14**	<=S	-	<0.2	**0.14**	<=S	-
tolueen	ug/l	<0.2	**0.14**	<=S	-	0.23	**0.23**	<=S	-
ethylbenzeen	ug/l	<0.2	**0.14**	<=S	-	<0.2	**0.14**	<=S	-
o-xyleen	ug/l	<0.1	**0.07**	-		<0.1	**0.07**	-	
p- en m-xyleen	ug/l	<0.2	**0.14**	-		0.20	**0.2**	-	
xylenen (0.7 factor)	ug/l	0.21	**0.21**	<=S	-	0.27	**0.27**	>S	0.00
styreen	ug/l	<0.2	**0.14**	<=S	-	<0.2	**0.14**	<=S	-
naftaleen	ug/l	<0.02	**0.014**	<=S	-	0.04	**0.04**	>S	0.00
GEHALOGENEERDE KOOLWATERSTOFFEN									
1,1-dichloorethaan	ug/l	<0.2	**0.14**	<=S	-	<0.2	**0.14**	<=S	-
1,2-dichloorethaan	ug/l	<0.2	**0.14**	<=S	-	<0.2	**0.14**	<=S	-
1,1-dichlooretheen	ug/l	<0.1	**0.07**	<=S	-	<0.1	**0.07**	<=S	-
cis-1,2-dichlooretheen	ug/l	<0.1	**0.07**	-		<0.1	**0.07**	-	
trans-1,2-dichlooretheen	ug/l	<0.1	**0.07**	-		<0.1	**0.07**	-	
som (cis,trans) 1,2-dichloorethenen (0.7 factor)	ug/l	0.14	**0.14**	<=S	-	0.14	**0.14**	<=S	-
dichloormethaan	ug/l	<0.2	**0.14**	<=S	-	<0.2	**0.14**	<=S	-
1,1-dichloorpropaan	ug/l	<0.2	**0.14**	-		<0.2	**0.14**	-	
1,2-dichloorpropaan	ug/l	<0.2	**0.14**	-		<0.2	**0.14**	-	
1,3-dichloorpropaan	ug/l	<0.2	**0.14**	-		<0.2	**0.14**	-	
som dichloorpropanen (0.7 factor)	ug/l	0.42	**0.42**	<=S	-	0.42	**0.42**	<=S	-
tetrachlooretheen	ug/l	<0.1	**0.07**	<=S	-	<0.1	**0.07**	<=S	-
tetrachloormethaan	ug/l	<0.1	**0.07**	<=S	-	<0.1	**0.07**	<=S	-
1,1,1-trichloorethaan	ug/l	<0.1	**0.07**	<=S	-	<0.1	**0.07**	<=S	-
1,1,2-trichloorethaan	ug/l	<0.1	**0.07**	<=S	-	<0.1	**0.07**	<=S	-
trichlooretheen	ug/l	<0.2	**0.14**	<=S	-	<0.2	**0.14**	<=S	-
chloroform	ug/l	<0.2	**0.14**	<=S	-	<0.2	**0.14**	<=S	-
vinylchloride	ug/l	<0.2	**0.14**	<=S	-	<0.2	**0.14**	<=S	-
tribroommethaan	ug/l	<0.2	**0.14**	---		<0.2	**0.14**	---	
MINERALE OLIE									
fractie C10-C12	ug/l	<25	**17.5**	--	-	<25	**17.5**	--	-
fractie C12-C22	ug/l	<25	**17.5**	--	-	<25	**17.5**	--	-
fractie C22-C30	ug/l	<25	**17.5**	--	-	<25	**17.5**	--	-
fractie C30-C40	ug/l	<25	**17.5**	--	-	<25	**17.5**	--	-
totaal olie C10 - C40	ug/l	<50	**35**	<=S	-	<50	**35**	<=S	-

ADDITIONELE TOETSPARAMETERS	Eenheid	BT	BC
13651231-003			
som 16 aromatische oplosmiddelen (Bbk, 1-1-2008)	ug/l	**0.77**	^--
som 10 polyaromatische koolwaterstoffen (VROM)	DIMSLS	**0.0002**	
13651231-004			
som 16 aromatische oplosmiddelen (Bbk, 1-1-2008)	ug/l	**0.92**	^--
som 10 polyaromatische koolwaterstoffen (VROM)	DIMSLS	**0.000571**	

Monstercode	Monsteromschrijving
13651231-003	*hb-041-1-1 hb-041 (150-250)*
13651231-004	*hb-055-1-1 hb-055 (170-270)*

Toetsing volgens BoToVa, module T.13-Beoordeling kwaliteit van grondwater volgens Wbb
(Toetsversie 2.0.0, toetskader WBB, SIKB versie 13.3.0, toetsingsdatum: 13-04-2022 - 11:27)

Projectcode	51006816	51006816
Projectnaam	21.1041 aanbesteding Tennet trace Boxmeer-Venray - 002.813.20	21.1041 aanbesteding Tennet trace Boxmeer-Venray - 002.813.20
Monsteromschrijving	hb-097 (160-260)	hb-107 (150-250)
Monstersoort	Grondwater (AS3000)	Grondwater (AS3000)
Monster conclusie	**Overschrijding Streefwaarde**	**Overschrijding Streefwaarde**

Analyse	Eenheid	SR	BT	BC	BI	SR	BT	BC	BI
METALEN									
barium	ug/l	69	**69**	>S	0.03	70	**70**	>S	0.03
cadmium	ug/l	0.33	**0.33**	<=S	-	0.24	**0.24**	<=S	-
kobalt	ug/l	2.3	**2.3**	<=S	-	<2	**1.4**	<=S	-
koper	ug/l	8.1	**8.1**	<=S	-	23	**23**	>S	0.13
kwik	ug/l	<0.05	**0.035**	<=S	-	<0.05	**0.035**	<=S	-
lood	ug/l	<2	**1.4**	<=S	-	<2	**1.4**	<=S	-
molybdeen	ug/l	<2	**1.4**	<=S	-	<2	**1.4**	<=S	-
nikkel	ug/l	5.2	**5.2**	<=S	-	<3	**2.1**	<=S	-
zink	ug/l	85	**85**	>S	0.03	<10	**7**	<=S	-
VLUCHTIGE AROMATEN									
benzeen	ug/l	<0.2	**0.14**	<=S	-	<0.2	**0.14**	<=S	-
tolueen	ug/l	<0.2	**0.14**	<=S	-	<0.2	**0.14**	<=S	-
ethylbenzeen	ug/l	<0.2	**0.14**	<=S	-	<0.2	**0.14**	<=S	-
o-xyleen	ug/l	<0.1	**0.07**	-		<0.1	**0.07**	-	
p- en m-xyleen	ug/l	<0.2	**0.14**	-		<0.2	**0.14**	-	
xylenen (0.7 factor)	ug/l	0.21	**0.21**	<=S	-	0.21	**0.21**	<=S	-
styreen	ug/l	<0.2	**0.14**	<=S	-	<0.2	**0.14**	<=S	-
naftaleen	ug/l	<0.02	**0.014**	<=S	-	<0.02	**0.014**	<=S	-
GEHALOGENEERDE KOOLWATERSTOFFEN									
1,1-dichloorethaan	ug/l	<0.2	**0.14**	<=S	-	<0.2	**0.14**	<=S	-
1,2-dichloorethaan	ug/l	<0.2	**0.14**	<=S	-	<0.2	**0.14**	<=S	-
1,1-dichlooretheen	ug/l	<0.1	**0.07**	<=S	-	<0.1	**0.07**	<=S	-
cis-1,2-dichlooretheen	ug/l	<0.1	**0.07**	-		<0.1	**0.07**	-	
trans-1,2-dichlooretheen	ug/l	<0.1	**0.07**	-		<0.1	**0.07**	-	
som (cis,trans) 1,2-dichloorethenen (0.7 factor)	ug/l	0.14	**0.14**	<=S	-	0.14	**0.14**	<=S	-
dichloormethaan	ug/l	<0.2	**0.14**	<=S	-	<0.2	**0.14**	<=S	-
1,1-dichloorpropaan	ug/l	<0.2	**0.14**	-		<0.2	**0.14**	-	
1,2-dichloorpropaan	ug/l	<0.2	**0.14**	-		<0.2	**0.14**	-	
1,3-dichloorpropaan	ug/l	<0.2	**0.14**	-		<0.2	**0.14**	-	
som dichloorpropanen (0.7 factor)	ug/l	0.42	**0.42**	<=S	-	0.42	**0.42**	<=S	-
tetrachlooretheen	ug/l	<0.1	**0.07**	<=S	-	<0.1	**0.07**	<=S	-
tetrachloormethaan	ug/l	<0.1	**0.07**	<=S	-	<0.1	**0.07**	<=S	-
1,1,1-trichloorethaan	ug/l	<0.1	**0.07**	<=S	-	<0.1	**0.07**	<=S	-
1,1,2-trichloorethaan	ug/l	<0.1	**0.07**	<=S	-	<0.1	**0.07**	<=S	-
trichlooretheen	ug/l	<0.2	**0.14**	<=S	-	<0.2	**0.14**	<=S	-
chloroform	ug/l	<0.2	**0.14**	<=S	-	<0.2	**0.14**	<=S	-
vinylchloride	ug/l	<0.2	**0.14**	<=S	-	<0.2	**0.14**	<=S	-
tribroommethaan	ug/l	<0.2	**0.14**	---		<0.2	**0.14**	---	
MINERALE OLIE									
fractie C10-C12	ug/l	<25	**17.5**	--	-	<25	**17.5**	--	-
fractie C12-C22	ug/l	<25	**17.5**	--	-	<25	**17.5**	--	-
fractie C22-C30	ug/l	<25	**17.5**	--	-	<25	**17.5**	--	-
fractie C30-C40	ug/l	<25	**17.5**	--	-	<25	**17.5**	--	-
totaal olie C10 - C40	ug/l	<50	**35**	<=S	-	<50	**35**	<=S	-

ADDITIONELE TOETSPARAMETERS	Eenheid	BT	BC
13653751-001			
som 16 aromatische oplosmiddelen (Bbk, 1-1-2008)	ug/l	**0.77**	^--
som 10 polyaromatische koolwaterstoffen (VROM)	DIMSLS	**0.0002**	
13653751-002			
som 16 aromatische oplosmiddelen (Bbk, 1-1-2008)	ug/l	**0.77**	^--
som 10 polyaromatische koolwaterstoffen (VROM)	DIMSLS	**0.0002**	

Monstercode	Monsteromschrijving
13653751-001	*hb-097 (160-260)*
13653751-002	*hb-107 (150-250)*

Toetsing volgens BoToVa, module T.13-Beoordeling kwaliteit van grondwater volgens Wbb
(Toetsversie 2.0.0, toetskader WBB, SIKB versie 13.3.0, toetsingsdatum: 13-04-2022 - 11:27)

Projectcode	51006816	51006816
Projectnaam	21.1041 aanbesteding Tennet trace Boxmeer-Venray - 002.813.20	21.1041 aanbesteding Tennet trace Boxmeer-Venray - 002.813.20
Monsteromschrijving	hb-148 (160-260)	hb-160 (150-250)
Monstersoort	Grondwater (AS3000)	Grondwater (AS3000)
Monster conclusie	**Overschrijding Interventiewaarde**	**Overschrijding Streefwaarde**

Analyse	Eenheid	SR	BT	BC	BI	SR	BT	BC	BI
METALEN									
barium	ug/l	91	**91**	>S	0.07	400	**400**	>S	0.61
cadmium	ug/l	1.2	**1.2**	>S	0.14	0.28	**0.28**	<=S	-
kobalt	ug/l	190	**190**	>I	2.13	<2	**1.4**	<=S	-
koper	ug/l	6.8	**6.8**	<=S	-	25	**25**	>S	0.17
kwik	ug/l	<0.05	**0.035**	<=S	-	<0.05	**0.035**	<=S	-
lood	ug/l	<2	**1.4**	<=S	-	<2	**1.4**	<=S	-
molybdeen	ug/l	<2	**1.4**	<=S	-	<2	**1.4**	<=S	-
nikkel	ug/l	390	**390**	>I	6.25	6.9	**6.9**	<=S	-
zink	ug/l	350	**350**	>S	0.39	35	**35**	<=S	-
VLUCHTIGE AROMATEN									
benzeen	ug/l	<0.2	**0.14**	<=S	-	<0.2	**0.14**	<=S	-
tolueen	ug/l	<0.2	**0.14**	<=S	-	<0.2	**0.14**	<=S	-
ethylbenzeen	ug/l	<0.2	**0.14**	<=S	-	<0.2	**0.14**	<=S	-
o-xyleen	ug/l	<0.1	**0.07**	-		<0.1	**0.07**	-	
p- en m-xyleen	ug/l	<0.2	**0.14**	-		<0.2	**0.14**	-	
xylenen (0.7 factor)	ug/l	0.21	**0.21**	<=S	-	0.21	**0.21**	<=S	-
styreen	ug/l	<0.2	**0.14**	<=S	-	<0.2	**0.14**	<=S	-
naftaleen	ug/l	<0.02	**0.014**	<=S	-	<0.02	**0.014**	<=S	-
GEHALOGENEERDE KOOLWATERSTOFFEN									
1,1-dichloorethaan	ug/l	<0.2	**0.14**	<=S	-	<0.2	**0.14**	<=S	-
1,2-dichloorethaan	ug/l	<0.2	**0.14**	<=S	-	<0.2	**0.14**	<=S	-
1,1-dichlooretheen	ug/l	<0.1	**0.07**	<=S	-	<0.1	**0.07**	<=S	-
cis-1,2-dichlooretheen	ug/l	<0.1	**0.07**	-		<0.1	**0.07**	-	
trans-1,2-dichlooretheen	ug/l	<0.1	**0.07**	-		<0.1	**0.07**	-	
som (cis,trans) 1,2-dichloorethenen (0.7 factor)	ug/l	0.14	**0.14**	<=S	-	0.14	**0.14**	<=S	-
dichloormethaan	ug/l	<0.2	**0.14**	<=S	-	<0.2	**0.14**	<=S	-
1,1-dichloorpropaan	ug/l	<0.2	**0.14**	-		<0.2	**0.14**	-	
1,2-dichloorpropaan	ug/l	<0.2	**0.14**	-		<0.2	**0.14**	-	
1,3-dichloorpropaan	ug/l	<0.2	**0.14**	-		<0.2	**0.14**	-	
som dichloorpropanen (0.7 factor)	ug/l	0.42	**0.42**	<=S	-	0.42	**0.42**	<=S	-
tetrachlooretheen	ug/l	<0.1	**0.07**	<=S	-	<0.1	**0.07**	<=S	-
tetrachloormethaan	ug/l	<0.1	**0.07**	<=S	-	<0.1	**0.07**	<=S	-
1,1,1-trichloorethaan	ug/l	<0.1	**0.07**	<=S	-	<0.1	**0.07**	<=S	-
1,1,2-trichloorethaan	ug/l	<0.1	**0.07**	<=S	-	<0.1	**0.07**	<=S	-
trichlooretheen	ug/l	<0.2	**0.14**	<=S	-	<0.2	**0.14**	<=S	-
chloroform	ug/l	<0.2	**0.14**	<=S	-	<0.2	**0.14**	<=S	-
vinylchloride	ug/l	<0.2	**0.14**	<=S	-	<0.2	**0.14**	<=S	-
tribroommethaan	ug/l	<0.2	**0.14**	---		<0.2	**0.14**	---	
MINERALE OLIE									
fractie C10-C12	ug/l	<25	**17.5**	--		<25	**17.5**	--	-
fractie C12-C22	ug/l	<25	**17.5**	--		<25	**17.5**	--	-
fractie C22-C30	ug/l	35	**35**	--		<25	**17.5**	--	-
fractie C30-C40	ug/l	25	**25**	--		<25	**17.5**	--	-
totaal olie C10 - C40	ug/l	65	**65**	>S	0.03	<50	**35**	<=S	-

ADDITIONELE TOETSPARAMETERS	Eenheid	BT	BC
13653751-003			
som 16 aromatische oplosmiddelen (Bbk, 1-1-2008)	ug/l	**0.77**	^--
som 10 polyaromatische koolwaterstoffen (VROM)	DIMSLS	**0.0002**	
13653751-004			
som 16 aromatische oplosmiddelen (Bbk, 1-1-2008)	ug/l	**0.77**	^--
som 10 polyaromatische koolwaterstoffen (VROM)	DIMSLS	**0.0002**	

Monstercode	Monsteromschrijving
13653751-003	*hb-148 (160-260)*
13653751-004	*hb-160 (150-250)*

Toetsing volgens BoToVa, module T.13-Beoordeling kwaliteit van grondwater volgens Wbb
(Toetsversie 2.0.0, toetskader WBB, SIKB versie 13.3.0, toetsingsdatum: 13-04-2022 - 11:27)

Projectcode	51006816	51006816
Projectnaam	21.1041 aanbesteding Tennet trace Boxmeer-Venray - 002.813.20	21.1041 aanbesteding Tennet trace Boxmeer-Venray - 002.813.20
Monsteromschrijving	hb-173 (150-250)	mb-22 (100-250)
Monstersoort	Grondwater (AS3000)	Grondwater (AS3000)
Monster conclusie	**Overschrijding Streefwaarde**	**Overschrijding Streefwaarde**

Analyse	Eenheid	SR	BT	BC	BI	SR	BT	BC	BI
METALEN									
barium	ug/l	130	**130**	>S	0.14	90	**90**	>S	0.07
cadmium	ug/l	<0.2	**0.14**	<=S	-	<0.2	**0.14**	<=S	-
kobalt	ug/l	2.2	**2.2**	<=S	-	5.1	**5.1**	<=S	-
koper	ug/l	25	**25**	>S	0.17	<2	**1.4**	<=S	-
kwik	ug/l	<0.05	**0.035**	<=S	-	<0.05	**0.035**	<=S	-
lood	ug/l	<2	**1.4**	<=S	-	<2	**1.4**	<=S	-
molybdeen	ug/l	4.9	**4.9**	<=S	-	<2	**1.4**	<=S	-
nikkel	ug/l	7.6	**7.6**	<=S	-	6.7	**6.7**	<=S	-
zink	ug/l	71	**71**	>S	0.01	35	**35**	<=S	-
VLUCHTIGE AROMATEN									
benzeen	ug/l	<0.2	**0.14**	<=S	-	<0.2	**0.14**	<=S	-
tolueen	ug/l	<0.2	**0.14**	<=S	-	<0.2	**0.14**	<=S	-
ethylbenzeen	ug/l	<0.2	**0.14**	<=S	-	<0.2	**0.14**	<=S	-
o-xyleen	ug/l	<0.1	**0.07**	-		<0.1	**0.07**	-	
p- en m-xyleen	ug/l	<0.2	**0.14**	-		0.22	**0.22**	-	
xylenen (0.7 factor)	ug/l	0.21	**0.21**	<=S	-	0.29	**0.29**	>S	0.00
styreen	ug/l	<0.2	**0.14**	<=S	-	<0.2	**0.14**	<=S	-
naftaleen	ug/l	<0.02	**0.014**	<=S	-	<0.02	**0.014**	<=S	-
GEHALOGENEERDE KOOLWATERSTOFFEN									
1,1-dichloorethaan	ug/l	<0.2	**0.14**	<=S	-	<0.2	**0.14**	<=S	-
1,2-dichloorethaan	ug/l	<0.2	**0.14**	<=S	-	<0.2	**0.14**	<=S	-
1,1-dichlooretheen	ug/l	<0.1	**0.07**	<=S	-	<0.1	**0.07**	<=S	-
cis-1,2-dichlooretheen	ug/l	<0.1	**0.07**	-		<0.1	**0.07**	-	
trans-1,2-dichlooretheen	ug/l	<0.1	**0.07**	-		<0.1	**0.07**	-	
som (cis,trans) 1,2-dichloorethenen (0.7 factor)	ug/l	0.14	**0.14**	<=S	-	0.14	**0.14**	<=S	-
dichloormethaan	ug/l	<0.2	**0.14**	<=S	-	<0.2	**0.14**	<=S	-
1,1-dichloorpropaan	ug/l	<0.2	**0.14**	-		<0.2	**0.14**	-	
1,2-dichloorpropaan	ug/l	<0.2	**0.14**	-		<0.2	**0.14**	-	
1,3-dichloorpropaan	ug/l	<0.2	**0.14**	-		<0.2	**0.14**	-	
som dichloorpropanen (0.7 factor)	ug/l	0.42	**0.42**	<=S	-	0.42	**0.42**	<=S	-
tetrachlooretheen	ug/l	<0.1	**0.07**	<=S	-	<0.1	**0.07**	<=S	-
tetrachloormethaan	ug/l	<0.1	**0.07**	<=S	-	<0.1	**0.07**	<=S	-
1,1,1-trichloorethaan	ug/l	<0.1	**0.07**	<=S	-	<0.1	**0.07**	<=S	-
1,1,2-trichloorethaan	ug/l	<0.1	**0.07**	<=S	-	<0.1	**0.07**	<=S	-
trichlooretheen	ug/l	<0.2	**0.14**	<=S	-	<0.2	**0.14**	<=S	-
chloroform	ug/l	<0.2	**0.14**	<=S	-	<0.2	**0.14**	<=S	-
vinylchloride	ug/l	<0.2	**0.14**	<=S	-	<0.2	**0.14**	<=S	-
tribroommethaan	ug/l	<0.2	**0.14**	---		<0.2	**0.14**	---	
MINERALE OLIE									
fractie C10-C12	ug/l	<25	**17.5**	--		<25	**17.5**	--	-
fractie C12-C22	ug/l	<25	**17.5**	--		<25	**17.5**	--	-
fractie C22-C30	ug/l	80	**80**	--		<25	**17.5**	--	-
fractie C30-C40	ug/l	40	**40**	--		<25	**17.5**	--	-
totaal olie C10 - C40	ug/l	140	**140**	>S	0.16	<50	**35**	<=S	-

ADDITIONELE TOETSPARAMETERS	Eenheid	BT	BC
13653751-005			
som 16 aromatische oplosmiddelen (Bbk, 1-1-2008)	ug/l	**0.77**	^--
som 10 polyaromatische koolwaterstoffen (VROM)	DIMSLS	**0.0002**	
13653751-006			
som 16 aromatische oplosmiddelen (Bbk, 1-1-2008)	ug/l	**0.85**	^--
som 10 polyaromatische koolwaterstoffen (VROM)	DIMSLS	**0.0002**	

Monstercode	Monsteromschrijving
13653751-005	*hb-173 (150-250)*
13653751-006	*mb-22 (100-250)*

Toetsing volgens BoToVa, module T.13-Beoordeling kwaliteit van grondwater volgens Wbb

(Toetsversie 2.0.0, toetskader WBB, SIKB versie 13.3.0, toetsingsdatum: 20-04-2022 - 09:08)

Projectcode	51006816	51006816
Projectnaam	21.1041 aanbesteding Tennet trace Boxmeer-Venray - 002.813.20	21.1041 aanbesteding Tennet trace Boxmeer-Venray - 002.813.20
Monsteromschrijving	hb-191-1-1 hb-191 (	hb-230-1-1 hb-230 (
Monstersoort	Grondwater (AS3000)	Grondwater (AS3000)
Monster conclusie	**Overschrijding Interventiewaarde**	**Overschrijding Streefwaarde**

Analyse	Eenheid	SR	BT	BC	BI	SR	BT	BC	BI
METALEN									
barium	ug/l	35	**35**	<=S	-	51	**51**	>S	0.00
cadmium	ug/l	0.38	**0.38**	<=S	-	<0.2	**0.14**	<=S	-
kobalt	ug/l	81	**81**	>S	0.76	<2	**1.4**	<=S	-
koper	ug/l	2.7	**2.7**	<=S	-	<2	**1.4**	<=S	-
kwik	ug/l	<0.05	**0.035**	<=S	-	<0.05	**0.035**	<=S	-
lood	ug/l	<2	**1.4**	<=S	-	<2	**1.4**	<=S	-
molybdeen	ug/l	<2	**1.4**	<=S	-	<2	**1.4**	<=S	-
nikkel	ug/l	330	**330**	>I	5.25	<3	**2.1**	<=S	-
zink	ug/l	88	**88**	>S	0.03	<10	**7**	<=S	-
VLUCHTIGE AROMATEN									
benzeen	ug/l	<0.2	**0.14**	<=S	-	<0.2	**0.14**	<=S	-
tolueen	ug/l	<0.2	**0.14**	<=S	-	0.23	**0.23**	<=S	-
ethylbenzeen	ug/l	<0.2	**0.14**	<=S	-	<0.2	**0.14**	<=S	-
o-xyleen	ug/l	<0.1	**0.07**	-		<0.1	**0.07**	-	
p- en m-xyleen	ug/l	<0.2	**0.14**	-		0.21	**0.21**	-	
xylenen (0.7 factor)	ug/l	0.21	**0.21**	<=S	-	0.28	**0.28**	>S	0.00
styreen	ug/l	<0.2	**0.14**	<=S	-	<0.2	**0.14**	<=S	-
naftaleen	ug/l	<0.02	**0.014**	<=S	-	<0.02	**0.014**	<=S	-
GEHALOGENEERDE KOOLWATERSTOFFEN									
1,1-dichloorethaan	ug/l	<0.2	**0.14**	<=S	-	<0.2	**0.14**	<=S	-
1,2-dichloorethaan	ug/l	<0.2	**0.14**	<=S	-	<0.2	**0.14**	<=S	-
1,1-dichlooretheen	ug/l	<0.1	**0.07**	<=S	-	<0.1	**0.07**	<=S	-
cis-1,2-dichlooretheen	ug/l	<0.1	**0.07**	-		<0.1	**0.07**	-	
trans-1,2-dichlooretheen	ug/l	<0.1	**0.07**	-		<0.1	**0.07**	-	
som (cis,trans) 1,2-dichloorethenen (0.7 factor)	ug/l	0.14	**0.14**	<=S	-	0.14	**0.14**	<=S	-
dichloormethaan	ug/l	<0.2	**0.14**	<=S	-	<0.2	**0.14**	<=S	-
1,1-dichloorpropaan	ug/l	<0.2	**0.14**	-		<0.2	**0.14**	-	
1,2-dichloorpropaan	ug/l	<0.2	**0.14**	-		<0.2	**0.14**	-	
1,3-dichloorpropaan	ug/l	<0.2	**0.14**	-		<0.2	**0.14**	-	
som dichloorpropanen (0.7 factor)	ug/l	0.42	**0.42**	<=S	-	0.42	**0.42**	<=S	-
tetrachlooretheen	ug/l	<0.1	**0.07**	<=S	-	<0.1	**0.07**	<=S	-
tetrachloormethaan	ug/l	<0.1	**0.07**	<=S	-	<0.1	**0.07**	<=S	-
1,1,1-trichloorethaan	ug/l	<0.1	**0.07**	<=S	-	<0.1	**0.07**	<=S	-
1,1,2-trichloorethaan	ug/l	<0.1	**0.07**	<=S	-	<0.1	**0.07**	<=S	-
trichlooretheen	ug/l	<0.2	**0.14**	<=S	-	<0.2	**0.14**	<=S	-
chloroform	ug/l	<0.2	**0.14**	<=S	-	<0.2	**0.14**	<=S	-
vinylchloride	ug/l	<0.2	**0.14**	<=S	-	<0.2	**0.14**	<=S	-
tribroommethaan	ug/l	<0.2	**0.14**	---		<0.2	**0.14**	---	
MINERALE OLIE									
fractie C10-C12	ug/l	<25	**17.5**	--	-	<25	**17.5**	--	-
fractie C12-C22	ug/l	<25	**17.5**	--	-	<25	**17.5**	--	-
fractie C22-C30	ug/l	<25	**17.5**	--	-	<25	**17.5**	--	-
fractie C30-C40	ug/l	<25	**17.5**	--	-	<25	**17.5**	--	-
totaal olie C10 - C40	ug/l	<50	**35**	<=S	-	<50	**35**	<=S	-

ADDITIONELE TOETSPARAMETERS	Eenheid	BT	BC
13654201-001			
som 16 aromatische oplosmiddelen (Bbk, 1-1-2008)	ug/l	**0.77**	^--
som 10 polyaromatische koolwaterstoffen (VROM)	DIMSLS	**0.0002**	
13654201-002			
som 16 aromatische oplosmiddelen (Bbk, 1-1-2008)	ug/l	**0.93**	^--
som 10 polyaromatische koolwaterstoffen (VROM)	DIMSLS	**0.0002**	

Monstercode	Monsteromschrijving
13654201-001	*hb-191-1-1 hb-191 (220-320)*
13654201-002	*hb-230-1-1 hb-230 (130-230)*

Toetsing volgens BoToVa, module T.13-Beoordeling kwaliteit van grondwater volgens Wbb

(Toetsversie 2.0.0, toetskader WBB, SIKB versie 13.3.0, toetsingsdatum: 19-04-2022 - 09:09)

Projectcode	51006816	51006816
Projectnaam	21.1041 aanbesteding Tennet trace Boxmeer-Venray - 002.813.20	21.1041 aanbesteding Tennet trace Boxmeer-Venray - 002.813.20
Monsteromschrijving	hb-247-1-1 hb-247 (	hb-255-1-1 hb-255 (
Monstersoort	Grondwater (AS3000)	Grondwater (AS3000)
Monster conclusie	**Overschrijding Streefwaarde**	**Overschrijding Streefwaarde**

Analyse	Eenheid	SR	BT	BC	BI	SR	BT	BC	BI
METALEN									
barium	ug/l	74	**74**	>S	0.04	88	**88**	>S	0.07
cadmium	ug/l	<0.2	**0.14**	<=S	-	<0.2	**0.14**	<=S	-
kobalt	ug/l	4.2	**4.2**	<=S	-	11	**11**	<=S	-
koper	ug/l	<2	**1.4**	<=S	-	<2	**1.4**	<=S	-
kwik	ug/l	<0.05	**0.035**	<=S	-	<0.05	**0.035**	<=S	-
lood	ug/l	<2	**1.4**	<=S	-	<2	**1.4**	<=S	-
molybdeen	ug/l	<2	**1.4**	<=S	-	<2	**1.4**	<=S	-
nikkel	ug/l	8.1	**8.1**	<=S	-	58	**58**	>S	0.72
zink	ug/l	280	**280**	>S	0.29	28	**28**	<=S	-
VLUCHTIGE AROMATEN									
benzeen	ug/l	<0.2	**0.14**	<=S	-	<0.2	**0.14**	<=S	-
tolueen	ug/l	0.92	**0.92**	<=S	-	0.80	**0.8**	<=S	-
ethylbenzeen	ug/l	0.27	**0.27**	<=S	-	<0.2	**0.14**	<=S	-
o-xyleen	ug/l	0.51	**0.51**	-		0.19	**0.19**	-	
p- en m-xyleen	ug/l	1.4	**1.4**	-		0.53	**0.53**	-	
xylenen (0.7 factor)	ug/l	1.91	**1.91**	>S	0.02	0.72	**0.72**	>S	0.01
styreen	ug/l	<0.2	**0.14**	<=S	-	<0.2	**0.14**	<=S	-
naftaleen	ug/l	0.22	**0.22**	>S	0.00	<0.02	**0.014**	<=S	-
GEHALOGENEERDE KOOLWATERSTOFFEN									
1,1-dichloorethaan	ug/l	<0.2	**0.14**	<=S	-	<0.2	**0.14**	<=S	-
1,2-dichloorethaan	ug/l	<0.2	**0.14**	<=S	-	<0.2	**0.14**	<=S	-
1,1-dichlooretheen	ug/l	<0.1	**0.07**	<=S	-	<0.1	**0.07**	<=S	-
cis-1,2-dichlooretheen	ug/l	<0.1	**0.07**	-		<0.1	**0.07**	-	
trans-1,2-dichlooretheen	ug/l	<0.1	**0.07**	-		<0.1	**0.07**	-	
som (cis,trans) 1,2-dichloorethenen (0.7 factor)	ug/l	0.14	**0.14**	<=S	-	0.14	**0.14**	<=S	-
dichloormethaan	ug/l	<0.2	**0.14**	<=S	-	<0.2	**0.14**	<=S	-
1,1-dichloorpropaan	ug/l	<0.2	**0.14**	-		<0.2	**0.14**	-	
1,2-dichloorpropaan	ug/l	<0.2	**0.14**	-		<0.2	**0.14**	-	
1,3-dichloorpropaan	ug/l	<0.2	**0.14**	-		<0.2	**0.14**	-	
som dichloorpropanen (0.7 factor)	ug/l	0.42	**0.42**	<=S	-	0.42	**0.42**	<=S	-
tetrachlooretheen	ug/l	<0.1	**0.07**	<=S	-	<0.1	**0.07**	<=S	-
tetrachloormethaan	ug/l	<0.1	**0.07**	<=S	-	<0.1	**0.07**	<=S	-
1,1,1-trichloorethaan	ug/l	<0.1	**0.07**	<=S	-	<0.1	**0.07**	<=S	-
1,1,2-trichloorethaan	ug/l	<0.1	**0.07**	<=S	-	<0.1	**0.07**	<=S	-
trichlooretheen	ug/l	<0.2	**0.14**	<=S	-	<0.2	**0.14**	<=S	-
chloroform	ug/l	<0.2	**0.14**	<=S	-	<0.2	**0.14**	<=S	-
vinylchloride	ug/l	<0.2	**0.14**	<=S	-	<0.2	**0.14**	<=S	-
tribroommethaan	ug/l	<0.2	**0.14**	---		<0.2	**0.14**	---	
MINERALE OLIE									
fractie C10-C12	ug/l	<25	**17.5**	--	-	<25	**17.5**	--	-
fractie C12-C22	ug/l	<25	**17.5**	--	-	<25	**17.5**	--	-
fractie C22-C30	ug/l	<25	**17.5**	--	-	<25	**17.5**	--	-
fractie C30-C40	ug/l	<25	**17.5**	--	-	<25	**17.5**	--	-
totaal olie C10 - C40	ug/l	<50	**35**	<=S	-	<50	**35**	<=S	-

ADDITIONELE TOETSPARAMETERS	Eenheid	BT	BC
13655958-001			
som 16 aromatische oplosmiddelen (Bbk, 1-1-2008)	ug/l	**3.38**	^--
som 10 polyaromatische koolwaterstoffen (VROM)	DIMSLS	**0.00314**	
13655958-002			
som 16 aromatische oplosmiddelen (Bbk, 1-1-2008)	ug/l	**1.94**	^--
som 10 polyaromatische koolwaterstoffen (VROM)	DIMSLS	**0.0002**	

Monstercode	Monsteromschrijving
13655958-001	*hb-247-1-1 hb-247 (150-250)*
13655958-002	*hb-255-1-1 hb-255 (150-250)*

Toetsing volgens BoToVa, module T.13-Beoordeling kwaliteit van grondwater volgens Wbb
(Toetsversie 2.0.0, toetskader WBB, SIKB versie 13.3.0, toetsingsdatum: 13-06-2022 - 08:49)

Projectcode	51006816	51006816
Projectnaam	21.1041 aanbesteding Tennet trace Boxmeer-Venray - 002.813.20	21.1041 aanbesteding Tennet trace Boxmeer-Venray - 002.813.20
Monsteromschrijving	hb-305-1 hb-305 (35	hb-310-1-1 hb-310 (
Monstersoort	Grondwater (AS3000)	Grondwater (AS3000)
Monster conclusie	**Overschrijding Streefwaarde**	**Overschrijding Streefwaarde**

Analyse	Eenheid	SR	BT	BC	BI	SR	BT	BC	BI
METALEN									
barium	ug/l	160	**160**	>S	0.19	170	**170**	>S	0.21
cadmium	ug/l	0.55	**0.55**	>S	0.03	0.91	**0.91**	>S	0.09
kobalt	ug/l	<2	**1.4**	<=S	-	<2	**1.4**	<=S	-
koper	ug/l	3.2	**3.2**	<=S	-	6.7	**6.7**	<=S	-
kwik	ug/l	<0.05	**0.035**	<=S	-	<0.05	**0.035**	<=S	-
lood	ug/l	<2	**1.4**	<=S	-	2.9	**2.9**	<=S	-
molybdeen	ug/l	<2	**1.4**	<=S	-	<2	**1.4**	<=S	-
nikkel	ug/l	<3	**2.1**	<=S	-	<3	**2.1**	<=S	-
zink	ug/l	40	**40**	<=S	-	190	**190**	>S	0.17
VLUCHTIGE AROMATEN									
benzeen	ug/l	<0.2	**0.14**	<=S	-	<0.2	**0.14**	<=S	-
tolueen	ug/l	<0.2	**0.14**	<=S	-	<0.2	**0.14**	<=S	-
ethylbenzeen	ug/l	<0.2	**0.14**	<=S	-	<0.2	**0.14**	<=S	-
o-xyleen	ug/l	<0.1	**0.07**	-		<0.1	**0.07**	-	
p- en m-xyleen	ug/l	<0.2	**0.14**	-		<0.2	**0.14**	-	
xylenen (0.7 factor)	ug/l	0.21	**0.21**	<=S	-	0.21	**0.21**	<=S	-
styreen	ug/l	<0.2	**0.14**	<=S	-	<0.2	**0.14**	<=S	-
naftaleen	ug/l	<0.02	**0.014**	<=S	-	<0.02	**0.014**	<=S	-
GEHALOGENEERDE KOOLWATERSTOFFEN									
1,1-dichloorethaan	ug/l	<0.2	**0.14**	<=S	-	<0.2	**0.14**	<=S	-
1,2-dichloorethaan	ug/l	<0.2	**0.14**	<=S	-	<0.2	**0.14**	<=S	-
1,1-dichlooretheen	ug/l	<0.1	**0.07**	<=S	-	<0.1	**0.07**	<=S	-
cis-1,2-dichlooretheen	ug/l	<0.1	**0.07**	-		<0.1	**0.07**	-	
trans-1,2-dichlooretheen	ug/l	<0.1	**0.07**	-		<0.1	**0.07**	-	
som (cis,trans) 1,2-dichloorethenen (0.7 factor)	ug/l	0.14	**0.14**	<=S	-	0.14	**0.14**	<=S	-
dichloormethaan	ug/l	<0.2	**0.14**	<=S	-	<0.2	**0.14**	<=S	-
1,1-dichloorpropaan	ug/l	<0.2	**0.14**	-		<0.2	**0.14**	-	
1,2-dichloorpropaan	ug/l	<0.2	**0.14**	-		<0.2	**0.14**	-	
1,3-dichloorpropaan	ug/l	<0.2	**0.14**	-		<0.2	**0.14**	-	
som dichloorpropanen (0.7 factor)	ug/l	0.42	**0.42**	<=S	-	0.42	**0.42**	<=S	-
tetrachlooretheen	ug/l	<0.1	**0.07**	<=S	-	<0.1	**0.07**	<=S	-
tetrachloormethaan	ug/l	<0.1	**0.07**	<=S	-	<0.1	**0.07**	<=S	-
1,1,1-trichloorethaan	ug/l	<0.1	**0.07**	<=S	-	<0.1	**0.07**	<=S	-
1,1,2-trichloorethaan	ug/l	<0.1	**0.07**	<=S	-	<0.1	**0.07**	<=S	-
trichlooretheen	ug/l	<0.2	**0.14**	<=S	-	<0.2	**0.14**	<=S	-
chloroform	ug/l	<0.2	**0.14**	<=S	-	<0.2	**0.14**	<=S	-
vinylchloride	ug/l	<0.2	**0.14**	<=S	-	<0.2	**0.14**	<=S	-
tribroommethaan	ug/l	<0.2	**0.14**	---		<0.2	**0.14**	---	
MINERALE OLIE									
fractie C10-C12	ug/l	<25	**17.5**	--	-	<25	**17.5**	--	-
fractie C12-C22	ug/l	<25	**17.5**	--	-	<25	**17.5**	--	-
fractie C22-C30	ug/l	<25	**17.5**	--	-	<25	**17.5**	--	-
fractie C30-C40	ug/l	<25	**17.5**	--	-	<25	**17.5**	--	-
totaal olie C10 - C40	ug/l	<50	**35**	<=S	-	<50	**35**	<=S	-

ADDITIONELE TOETSPARAMETERS	Eenheid	BT	BC
13684978-001			
som 16 aromatische oplosmiddelen (Bbk, 1-1-2008)	ug/l	**0.77**	^--
som 10 polyaromatische koolwaterstoffen (VROM)	DIMSLS	**0.0002**	
13684978-002			
som 16 aromatische oplosmiddelen (Bbk, 1-1-2008)	ug/l	**0.77**	^--
som 10 polyaromatische koolwaterstoffen (VROM)	DIMSLS	**0.0002**	

Monstercode	Monsteromschrijving
13684978-001	*hb-305-1 hb-305 (350-450)*
13684978-002	*hb-310-1-1 hb-310 (350-450)*

Toetsing volgens BoToVa, module T.13-Beoordeling kwaliteit van grondwater volgens Wbb
(Toetsversie 2.0.0, toetskader WBB, SIKB versie 13.3.0, toetsingsdatum: 13-06-2022 - 08:49)

Projectcode	51006816
Projectnaam	21.1041 aanbesteding Tennet trace Boxmeer-Venray - 002.813.20
Monsteromschrijving	hb-314-1-1 hb-314 (
Monstersoort	Grondwater (AS3000)
Monster conclusie	**Overschrijding Interventiewaarde**

Analyse	Eenheid	SR	BT	BC	BI
METALEN					
barium	ug/l	34	**34**	<=S	-
cadmium	ug/l	1.7	**1.7**	>S	0.23
kobalt	ug/l	13	**13**	<=S	-
koper	ug/l	14	**14**	<=S	-
kwik	ug/l	<0.05	**0.035**	<=S	-
lood	ug/l	<2	**1.4**	<=S	-
molybdeen	ug/l	<2	**1.4**	<=S	-
nikkel	ug/l	22	**22**	>S	0.12
zink	ug/l	1000	**1000**	>I	1.27
VLUCHTIGE AROMATEN					
benzeen	ug/l	<0.2	**0.14**	<=S	-
tolueen	ug/l	<0.2	**0.14**	<=S	-
ethylbenzeen	ug/l	<0.2	**0.14**	<=S	-
o-xyleen	ug/l	<0.1	**0.07**	-	
p- en m-xyleen	ug/l	<0.2	**0.14**	-	
xylenen (0.7 factor)	ug/l	0.21	**0.21**	<=S	-
styreen	ug/l	<0.2	**0.14**	<=S	-
naftaleen	ug/l	<0.02	**0.014**	<=S	-
GEHALOGENEERDE KOOLWATERSTOFFEN					
1,1-dichloorethaan	ug/l	<0.2	**0.14**	<=S	-
1,2-dichloorethaan	ug/l	<0.2	**0.14**	<=S	-
1,1-dichlooretheen	ug/l	<0.1	**0.07**	<=S	-
cis-1,2-dichlooretheen	ug/l	<0.1	**0.07**	-	
trans-1,2-dichlooretheen	ug/l	<0.1	**0.07**	-	
som (cis,trans) 1,2- dichloorethenen (0.7 factor)	ug/l	0.14	**0.14**	<=S	-
dichloormethaan	ug/l	<0.2	**0.14**	<=S	-
1,1-dichloorpropaan	ug/l	<0.2	**0.14**	-	
1,2-dichloorpropaan	ug/l	<0.2	**0.14**	-	
1,3-dichloorpropaan	ug/l	<0.2	**0.14**	-	
som dichloorpropanen (0.7 factor)	ug/l	0.42	**0.42**	<=S	-
tetrachlooretheen	ug/l	<0.1	**0.07**	<=S	-
tetrachloormethaan	ug/l	<0.1	**0.07**	<=S	-
1,1,1-trichloorethaan	ug/l	<0.1	**0.07**	<=S	-
1,1,2-trichloorethaan	ug/l	<0.1	**0.07**	<=S	-
trichlooretheen	ug/l	<0.2	**0.14**	<=S	-
chloroform	ug/l	<0.2	**0.14**	<=S	-
vinylchloride	ug/l	<0.2	**0.14**	<=S	-
tribroommethaan	ug/l	<0.2	**0.14**	---	
MINERALE OLIE					
fractie C10-C12	ug/l	<25	**17.5**	--	-
fractie C12-C22	ug/l	<25	**17.5**	--	-
fractie C22-C30	ug/l	<25	**17.5**	--	-
fractie C30-C40	ug/l	<25	**17.5**	--	-
totaal olie C10 - C40	ug/l	<50	**35**	<=S	-

ADDITIONELE TOETSPARAMETERS	Eenheid	BT	BC
13684978-003			
som 16 aromatische oplosmiddelen (Bbk, 1-1-2008)	ug/l	**0.77**	^--
som 10 polyaromatische koolwaterstoffen (VROM)	DIMSLS	**0.0002**	

Monstercode	Monsteromschrijving
13684978-003	*hb-314-1-1 hb-314 (370-470)*

Toetsing volgens BoToVa, module T.13-Beoordeling kwaliteit van grondwater volgens Wbb
(Toetsversie 2.0.0, toetskader WBB, SIKB versie 13.3.0, , water keuze diep grondwater, toetsingsdatum: 01-09-2022 - 13:19)

Projectcode	51006816	51006816
Projectnaam	21.1041 aanbesteding Tennet trace Boxmeer-Venray - 002.813.20	21.1041 aanbesteding Tennet trace Boxmeer-Venray - 002.813.20
Monsteromschrijving	mb-39-2-1 mb-39 (16	mb-44-2-1 mb-44 (13
Monstersoort	Grondwater (AS3000)	Grondwater (AS3000)
Monster conclusie	**Overschrijding Interventiewaarde**	**Voldoet aan Streefwaarde**

Analyse	Eenheid	SR	BT	BC	BI	SR	BT	BC	BI
GEHALOGENEERDE KOOLWATERSTOFFEN									
1,2-dichloorethaan	ug/l	<0.2	**0.14**	<=S	-	<0.2	**0.14**	<=S	-
cis-1,2-dichlooretheen	ug/l	11	**11**	-	-	<0.1	**0.07**	-	-
trans-1,2-dichlooretheen	ug/l	0.28	**0.28**	-	-	<0.1	**0.07**	-	-
som (cis,trans) 1,2-dichloorethenen (0.7 factor)	ug/l	11.28	**11.3**	>S	0.56	0.14	**0.14**	<=S	-
1,2-dichloorpropaan	ug/l	<0.2	**0.14**	-	-	<0.2	**0.14**	-	-
tetrachlooretheen	ug/l	<0.1	**0.07**	<=S	-	<0.1	**0.07**	<=S	-
tetrachloormethaan	ug/l	<0.1	**0.07**	<=S	-	<0.1	**0.07**	<=S	-
1,1,1-trichloorethaan	ug/l	<0.1	**0.07**	<=S	-	<0.1	**0.07**	<=S	-
1,1,2-trichloorethaan	ug/l	<0.1	**0.07**	<=S	-	<0.1	**0.07**	<=S	-
trichlooretheen	ug/l	<0.2	**0.14**	<=S	-	<0.2	**0.14**	<=S	-
chloroform	ug/l	<0.2	**0.14**	<=S	-	<0.2	**0.14**	<=S	-
vinylchloride	ug/l	6.0	**6**	>I	1.20	<0.2	**0.14**	<=S	-

ADDITIONELE TOETSPARAMETERS	Eenheid	BT	BC
13726984-002			
som 3 dichloorpropanen (som 1,1- en 1,2- en 1,3-)	ug/l	**0.14**	^<=S
13726984-005			
som 3 dichloorpropanen (som 1,1- en 1,2- en 1,3-)	ug/l	**0.14**	^<=S

Monstercode	Monsteromschrijving
13726984-002	*mb-39-2-1 mb-39 (1600-1700)*
13726984-005	*mb-44-2-1 mb-44 (1300-1400)*

Toetsing volgens BoToVa, module T.13-Beoordeling kwaliteit van grondwater volgens Wbb
(Toetsversie 2.0.0, toetskader WBB, SIKB versie 13.3.0, toetsingsdatum: 01-09-2022 - 13:18)

Projectcode	51006816	51006816
Projectnaam	21.1041 aanbesteding Tennet trace Boxmeer-Venray - 002.813.20	21.1041 aanbesteding Tennet trace Boxmeer-Venray - 002.813.20
Monsteromschrijving	mb-39-1-1 mb-39 (25	mb-40-1-1 mb-40 (38
Monstersoort	Grondwater (AS3000)	Grondwater (AS3000)
Monster conclusie	**Overschrijding Streefwaarde**	**Voldoet aan Streefwaarde**

Analyse	Eenheid	SR	BT	BC	BI	SR	BT	BC	BI
GEHALOGENEERDE KOOLWATERSTOFFEN									
1,2-dichloorethaan	ug/l	<0.2	**0.14**	<=S	-	<0.2	**0.14**	<=S	-
cis-1,2-dichlooretheen	ug/l	1.9	**1.9**	-	-	<0.1	**0.07**	-	-
trans-1,2-dichlooretheen	ug/l	<0.1	**0.07**	-	-	<0.1	**0.07**	-	-
som (cis,trans) 1,2-dichloorethenen (0.7 factor)	ug/l	1.97	**1.97**	>S	0.10	0.14	**0.14**	<=S	-
1,2-dichloorpropaan	ug/l	<0.2	**0.14**	-	-	<0.2	**0.14**	-	-
tetrachlooretheen	ug/l	0.24	**0.24**	>S	0.01	<0.1	**0.07**	<=S	-
tetrachloormethaan	ug/l	<0.1	**0.07**	<=S	-	<0.1	**0.07**	<=S	-
1,1,1-trichloorethaan	ug/l	<0.1	**0.07**	<=S	-	<0.1	**0.07**	<=S	-
1,1,2-trichloorethaan	ug/l	<0.1	**0.07**	<=S	-	<0.1	**0.07**	<=S	-
trichlooretheen	ug/l	0.82	**0.82**	<=S	-	<0.2	**0.14**	<=S	-
chloroform	ug/l	<0.2	**0.14**	<=S	-	<0.2	**0.14**	<=S	-
vinylchloride	ug/l	0.31	**0.31**	>S	0.06	<0.2	**0.14**	<=S	-

ADDITIONELE TOETSPARAMETERS	Eenheid	BT	BC
13726984-001			
som 3 dichloorpropanen (som 1,1- en 1,2- en 1,3-)	ug/l	**0.14**	^<=S
13726984-003			
som 3 dichloorpropanen (som 1,1- en 1,2- en 1,3-)	ug/l	**0.14**	^<=S

Monstercode	Monsteromschrijving
13726984-001	*mb-39-1-1 mb-39 (250-350)*
13726984-003	*mb-40-1-1 mb-40 (380-480)*

Toetsing volgens BoToVa, module T.13-Beoordeling kwaliteit van grondwater volgens Wbb
(Toetsversie 2.0.0, toetskader WBB, SIKB versie 13.3.0, toetsingsdatum: 01-09-2022 - 13:18)

Projectcode	51006816
Projectnaam	21.1041 aanbesteding Tennet trace Boxmeer-Venray - 002.813.20
Monsteromschrijving	mb-44-1-1 mb-44 (35
Monstersoort	Grondwater (AS3000)
Monster conclusie	**Voldoet aan Streefwaarde**

Analyse	Eenheid	SR	BT	BC	BI
GEHALOGENEERDE KOOLWATERSTOFFEN					
1,2-dichloorethaan	ug/l	<0.2	**0.14**	<=S	-
cis-1,2-dichlooretheen	ug/l	<0.1	**0.07**	-	-
trans-1,2-dichlooretheen	ug/l	<0.1	**0.07**	-	-
som (cis,trans) 1,2- dichloorethenen (0.7 factor)	ug/l	0.14	**0.14**	<=S	-
1,2-dichloorpropaan	ug/l	<0.2	**0.14**	-	-
tetrachlooretheen	ug/l	<0.1	**0.07**	<=S	-
tetrachloormethaan	ug/l	<0.1	**0.07**	<=S	-
1,1,1-trichloorethaan	ug/l	<0.1	**0.07**	<=S	-
1,1,2-trichloorethaan	ug/l	<0.1	**0.07**	<=S	-
trichlooretheen	ug/l	<0.2	**0.14**	<=S	-
chloroform	ug/l	<0.2	**0.14**	<=S	-
vinylchloride	ug/l	<0.2	**0.14**	<=S	-

ADDITIONELE TOETSPARAMETERS	Eenheid	BT	BC
13726984-004			
som 3 dichloorpropanen (som 1,1- en 1,2- en 1,3-)	ug/l	**0.14**	^<=S

Monstercode	Monsteromschrijving
13726984-004	*mb-44-1-1 mb-44 (350-450)*

Toetsing volgens BoToVa, module T.13-Beoordeling kwaliteit van grondwater volgens Wbb
(Toetsversie 2.0.0, toetskader WBB, SIKB versie 13.3.0, toetsingsdatum: 05-09-2022 - 10:36)

Projectcode	51006816	51006816
Projectnaam	21.1041 aanbesteding Tennet trace Boxmeer-Venray - 002.813.20	21.1041 aanbesteding Tennet trace Boxmeer-Venray - 002.813.20
Monsteromschrijving	hb-130-1-1 hb-130 (	hb-203-1-1 hb-203 (
Monstersoort	Grondwater (AS3000)	Grondwater (AS3000)
Monster conclusie	**Overschrijding Streefwaarde**	**Overschrijding Streefwaarde**

Analyse	Eenheid	SR	BT	BC	BI	SR	BT	BC	BI
METALEN									
barium	ug/l	230	**230**	>S	0.31	91	**91**	>S	0.07
cadmium	ug/l	0.46	**0.46**	>S	0.01	0.35	**0.35**	<=S	-
kobalt	ug/l	30	**30**	>S	0.13	<2	**1.4**	<=S	-
koper	ug/l	11	**11**	<=S	-	17	**17**	>S	0.03
kwik	ug/l	<0.05	**0.035**	<=S	-	<0.05	**0.035**	<=S	-
lood	ug/l	2.6	**2.6**	<=S	-	<2	**1.4**	<=S	-
molybdeen	ug/l	<2	**1.4**	<=S	-	<2	**1.4**	<=S	-
nikkel	ug/l	44	**44**	>S	0.48	6.2	**6.2**	<=S	-
zink	ug/l	68	**68**	>S	0.00	19	**19**	<=S	-
VLUCHTIGE AROMATEN									
benzeen	ug/l	<0.2	**0.14**	<=S	-	<0.2	**0.14**	<=S	-
tolueen	ug/l	<0.2	**0.14**	<=S	-	<0.2	**0.14**	<=S	-
ethylbenzeen	ug/l	<0.2	**0.14**	<=S	-	<0.2	**0.14**	<=S	-
o-xyleen	ug/l	<0.1	**0.07**	-	-	<0.1	**0.07**	-	-
p- en m-xyleen	ug/l	<0.2	**0.14**	-	-	<0.2	**0.14**	-	-
xylenen (0.7 factor)	ug/l	0.21	**0.21**	<=S	-	0.21	**0.21**	<=S	-
styreen	ug/l	<0.2	**0.14**	<=S	-	<0.2	**0.14**	<=S	-
naftaleen	ug/l	<0.02	**0.014**	<=S	-	<0.02	**0.014**	<=S	-
GEHALOGENEERDE KOOLWATERSTOFFEN									
1,1-dichloorethaan	ug/l	<0.2	**0.14**	<=S	-	<0.2	**0.14**	<=S	-
1,2-dichloorethaan	ug/l	<0.2	**0.14**	<=S	-	<0.2	**0.14**	<=S	-
1,1-dichlooretheen	ug/l	<0.1	**0.07**	<=S	-	<0.1	**0.07**	<=S	-
cis-1,2-dichlooretheen	ug/l	<0.1	**0.07**	-	-	<0.1	**0.07**	-	-
trans-1,2-dichlooretheen	ug/l	<0.1	**0.07**	-	-	<0.1	**0.07**	-	-
som (cis,trans) 1,2-dichloorethenen (0.7 factor)	ug/l	0.14	**0.14**	<=S	-	0.14	**0.14**	<=S	-
dichloormethaan	ug/l	<0.2	**0.14**	<=S	-	<0.2	**0.14**	<=S	-
1,1-dichloorpropaan	ug/l	<0.2	**0.14**	-	-	<0.2	**0.14**	-	-
1,2-dichloorpropaan	ug/l	<0.2	**0.14**	-	-	<0.2	**0.14**	-	-
1,3-dichloorpropaan	ug/l	<0.2	**0.14**	-	-	<0.2	**0.14**	-	-
som dichloorpropanen (0.7 factor)	ug/l	0.42	**0.42**	<=S	-	0.42	**0.42**	<=S	-
tetrachlooretheen	ug/l	<0.1	**0.07**	<=S	-	<0.1	**0.07**	<=S	-
tetrachloormethaan	ug/l	<0.1	**0.07**	<=S	-	<0.1	**0.07**	<=S	-
1,1,1-trichloorethaan	ug/l	<0.1	**0.07**	<=S	-	<0.1	**0.07**	<=S	-
1,1,2-trichloorethaan	ug/l	<0.1	**0.07**	<=S	-	<0.1	**0.07**	<=S	-
trichlooretheen	ug/l	<0.2	**0.14**	<=S	-	<0.2	**0.14**	<=S	-
chloroform	ug/l	<0.2	**0.14**	<=S	-	<0.2	**0.14**	<=S	-
vinylchloride	ug/l	<0.2	**0.14**	<=S	-	<0.2	**0.14**	<=S	-
tribroommethaan	ug/l	<0.2	**0.14**	---		<0.2	**0.14**	---	
MINERALE OLIE									
fractie C10-C12	ug/l	<25	**17.5**	--	-	<25	**17.5**	--	-
fractie C12-C22	ug/l	<25	**17.5**	--	-	<25	**17.5**	--	-
fractie C22-C30	ug/l	<25	**17.5**	--	-	<25	**17.5**	--	-
fractie C30-C40	ug/l	<25	**17.5**	--	-	<25	**17.5**	--	-
totaal olie C10 - C40	ug/l	<50	**35**	<=S	-	<50	**35**	<=S	-

ADDITIONELE TOETSPARAMETERS	Eenheid	BT	BC
13728587-001			
som 16 aromatische oplosmiddelen (Bbk, 1-1-2008)	ug/l	**0.77**	^--
som 10 polyaromatische koolwaterstoffen (VROM)	DIMSLS	**0.0002**	
13728587-002			
som 16 aromatische oplosmiddelen (Bbk, 1-1-2008)	ug/l	**0.77**	^--
som 10 polyaromatische koolwaterstoffen (VROM)	DIMSLS	**0.0002**	

Monstercode	Monsteromschrijving
13728587-001	*hb-130-1-1 hb-130 (200-300)*
13728587-002	*hb-203-1-1 hb-203 (250-350)*

Toetsing volgens BoToVa, module T.13-Beoordeling kwaliteit van grondwater volgens Wbb
(Toetsversie 2.0.0, toetskader WBB, SIKB versie 13.3.0, toetsingsdatum: 05-09-2022 - 10:36)

Projectcode	51006816	51006816
Projectnaam	21.1041 aanbesteding Tennet trace Boxmeer-Venray - 002.813.20	21.1041 aanbesteding Tennet trace Boxmeer-Venray - 002.813.20
Monsteromschrijving	hb-213-1-1 hb-213 (	hb-225-1-1 hb-225 (
Monstersoort	Grondwater (AS3000)	Grondwater (AS3000)
Monster conclusie	**Overschrijding Streefwaarde**	**Overschrijding Streefwaarde**

Analyse	Eenheid	SR	BT	BC	BI	SR	BT	BC	BI
METALEN									
barium	ug/l	52	**52**	>S	0.00	170	**170**	>S	0.21
cadmium	ug/l	<0.2	**0.14**	<=S	-	0.77	**0.77**	>S	0.07
kobalt	ug/l	<2	**1.4**	<=S	-	8.2	**8.2**	<=S	-
koper	ug/l	23	**23**	>S	0.13	38	**38**	>S	0.38
kwik	ug/l	<0.05	**0.035**	<=S	-	<0.05	**0.035**	<=S	-
lood	ug/l	<2	**1.4**	<=S	-	6.3	**6.3**	<=S	-
molybdeen	ug/l	<2	**1.4**	<=S	-	<2	**1.4**	<=S	-
nikkel	ug/l	4.2	**4.2**	<=S	-	14	**14**	<=S	-
zink	ug/l	28	**28**	<=S	-	75	**75**	>S	0.01
VLUCHTIGE AROMATEN									
benzeen	ug/l	<0.2	**0.14**	<=S	-	<0.2	**0.14**	<=S	-
tolueen	ug/l	<0.2	**0.14**	<=S	-	<0.2	**0.14**	<=S	-
ethylbenzeen	ug/l	<0.2	**0.14**	<=S	-	<0.2	**0.14**	<=S	-
o-xyleen	ug/l	<0.1	**0.07**	-	-	<0.1	**0.07**	-	-
p- en m-xyleen	ug/l	<0.2	**0.14**	-	-	<0.2	**0.14**	-	-
xylenen (0.7 factor)	ug/l	0.21	**0.21**	<=S	-	0.21	**0.21**	<=S	-
styreen	ug/l	<0.2	**0.14**	<=S	-	<0.2	**0.14**	<=S	-
naftaleen	ug/l	<0.02	**0.014**	<=S	-	<0.02	**0.014**	<=S	-
GEHALOGENEERDE KOOLWATERSTOFFEN									
1,1-dichloorethaan	ug/l	<0.2	**0.14**	<=S	-	<0.2	**0.14**	<=S	-
1,2-dichloorethaan	ug/l	<0.2	**0.14**	<=S	-	<0.2	**0.14**	<=S	-
1,1-dichlooretheen	ug/l	<0.1	**0.07**	<=S	-	<0.1	**0.07**	<=S	-
cis-1,2-dichlooretheen	ug/l	<0.1	**0.07**	-	-	<0.1	**0.07**	-	-
trans-1,2-dichlooretheen	ug/l	<0.1	**0.07**	-	-	<0.1	**0.07**	-	-
som (cis,trans) 1,2-dichloorethenen (0.7 factor)	ug/l	0.14	**0.14**	<=S	-	0.14	**0.14**	<=S	-
dichloormethaan	ug/l	<0.2	**0.14**	<=S	-	<0.2	**0.14**	<=S	-
1,1-dichloorpropaan	ug/l	<0.2	**0.14**	-	-	<0.2	**0.14**	-	-
1,2-dichloorpropaan	ug/l	<0.2	**0.14**	-	-	<0.2	**0.14**	-	-
1,3-dichloorpropaan	ug/l	<0.2	**0.14**	-	-	<0.2	**0.14**	-	-
som dichloorpropanen (0.7 factor)	ug/l	0.42	**0.42**	<=S	-	0.42	**0.42**	<=S	-
tetrachlooretheen	ug/l	<0.1	**0.07**	<=S	-	<0.1	**0.07**	<=S	-
tetrachloormethaan	ug/l	<0.1	**0.07**	<=S	-	<0.1	**0.07**	<=S	-
1,1,1-trichloorethaan	ug/l	<0.1	**0.07**	<=S	-	<0.1	**0.07**	<=S	-
1,1,2-trichloorethaan	ug/l	<0.1	**0.07**	<=S	-	<0.1	**0.07**	<=S	-
trichlooretheen	ug/l	<0.2	**0.14**	<=S	-	<0.2	**0.14**	<=S	-
chloroform	ug/l	<0.2	**0.14**	<=S	-	<0.2	**0.14**	<=S	-
vinylchloride	ug/l	<0.2	**0.14**	<=S	-	<0.2	**0.14**	<=S	-
tribroommethaan	ug/l	<0.2	**0.14**	---		<0.2	**0.14**	---	
MINERALE OLIE									
fractie C10-C12	ug/l	<25	**17.5**	--	-	<25	**17.5**	--	-
fractie C12-C22	ug/l	<25	**17.5**	--	-	<25	**17.5**	--	-
fractie C22-C30	ug/l	<25	**17.5**	--	-	<25	**17.5**	--	-
fractie C30-C40	ug/l	<25	**17.5**	--	-	<25	**17.5**	--	-
totaal olie C10 - C40	ug/l	<50	**35**	<=S	-	<50	**35**	<=S	-

ADDITIONELE TOETSPARAMETERS	Eenheid	BT	BC
13728587-003			
som 16 aromatische oplosmiddelen (Bbk, 1-1-2008)	ug/l	**0.77**	^--
som 10 polyaromatische koolwaterstoffen (VROM)	DIMSLS	**0.0002**	
13728587-004			
som 16 aromatische oplosmiddelen (Bbk, 1-1-2008)	ug/l	**0.77**	^--
som 10 polyaromatische koolwaterstoffen (VROM)	DIMSLS	**0.0002**	

Monstercode	Monsteromschrijving
13728587-003	*hb-213-1-1 hb-213 (300-400)*
13728587-004	*hb-225-1-1 hb-225 (230-330)*

Toetsing volgens BoToVa, module T.13-Beoordeling kwaliteit van grondwater volgens Wbb
(Toetsversie 2.0.0, toetskader WBB, SIKB versie 13.3.0, toetsingsdatum: 13-09-2022 - 10:52)

Projectcode	51006816
Projectnaam	21.1041 aanbesteding Tennet trace Boxmeer-Venray - 002.813.20
Monsteromschrijving	hb-119-1-1 hb-119 (
Monstersoort	Grondwater (AS3000)
Monster conclusie	**Overschrijding Streefwaarde**

Analyse	Eenheid	SR	BT	BC	BI
METALEN					
barium	ug/l	33	**33**	<=S	-
cadmium	ug/l	0.24	**0.24**	<=S	-
kobalt	ug/l	4.8	**4.8**	<=S	-
koper	ug/l	16	**16**	>S	0.02
kwik	ug/l	<0.05	**0.035**	<=S	-
lood	ug/l	4.5	**4.5**	<=S	-
molybdeen	ug/l	<2	**1.4**	<=S	-
nikkel	ug/l	8.6	**8.6**	<=S	-
zink	ug/l	20	**20**	<=S	-
VLUCHTIGE AROMATEN					
benzeen	ug/l	<0.2	**0.14**	<=S	-
tolueen	ug/l	<0.2	**0.14**	<=S	-
ethylbenzeen	ug/l	<0.2	**0.14**	<=S	-
o-xyleen	ug/l	<0.1	**0.07**	-	-
p- en m-xyleen	ug/l	<0.2	**0.14**	-	-
xylenen (0.7 factor)	ug/l	0.21	**0.21**	<=S	-
styreen	ug/l	<0.2	**0.14**	<=S	-
naftaleen	ug/l	0.04	**0.04**	>S	0.00
GEHALOGENEERDE KOOLWATERSTOFFEN					
1,1-dichloorethaan	ug/l	<0.2	**0.14**	<=S	-
1,2-dichloorethaan	ug/l	<0.2	**0.14**	<=S	-
1,1-dichlooretheen	ug/l	<0.1	**0.07**	<=S	-
cis-1,2-dichlooretheen	ug/l	<0.1	**0.07**	-	-
trans-1,2-dichlooretheen	ug/l	<0.1	**0.07**	-	-
som (cis,trans) 1,2- dichloorethenen (0.7 factor)	ug/l	0.14	**0.14**	<=S	-
dichloormethaan	ug/l	<0.2	**0.14**	<=S	-
1,1-dichloorpropaan	ug/l	<0.2	**0.14**	-	-
1,2-dichloorpropaan	ug/l	<0.2	**0.14**	-	-
1,3-dichloorpropaan	ug/l	<0.2	**0.14**	-	-
som dichloorpropanen (0.7 factor)	ug/l	0.42	**0.42**	<=S	-
tetrachlooretheen	ug/l	<0.1	**0.07**	<=S	-
tetrachloormethaan	ug/l	<0.1	**0.07**	<=S	-
1,1,1-trichloorethaan	ug/l	<0.1	**0.07**	<=S	-
1,1,2-trichloorethaan	ug/l	<0.1	**0.07**	<=S	-
trichlooretheen	ug/l	<0.2	**0.14**	<=S	-
chloroform	ug/l	<0.2	**0.14**	<=S	-
vinylchloride	ug/l	<0.2	**0.14**	<=S	-
tribroommethaan	ug/l	<0.2	**0.14**	---	
MINERALE OLIE					
fractie C10-C12	ug/l	<25	**17.5**	--	-
fractie C12-C22	ug/l	<25	**17.5**	--	-
fractie C22-C30	ug/l	<25	**17.5**	--	-
fractie C30-C40	ug/l	<25	**17.5**	--	-
totaal olie C10 - C40	ug/l	<50	**35**	<=S	-

ADDITIONELE TOETSPARAMETERS	**Eenheid**	**BT**	**BC**
13731766-001			
som 16 aromatische oplosmiddelen (Bbk, 1-1-2008)	ug/l	**0.77**	^--
som 10 polyaromatische koolwaterstoffen (VROM)	DIMSLS	**0.000571**	

Monstercode	Monsteromschrijving
13731766-001	*hb-119-1-1 hb-119 (300-400)*

Toetsing volgens BoToVa, module T.13-Beoordeling kwaliteit van grondwater volgens Wbb
(Toetsversie 2.0.0, toetskader WBB, SIKB versie 13.3.0, toetsingsdatum: 13-09-2022 - 10:55)

Projectcode	51006816
Projectnaam	21.1041 aanbesteding Tennet trace Boxmeer-Venray - 002.813.20
Monsteromschrijving	hb-319-1-1 hb-319 (
Monstersoort	Grondwater (AS3000)
Monster conclusie	**Overschrijding Streefwaarde**

Analyse	Eenheid	SR	BT	BC	BI
METALEN					
barium	ug/l	62	**62**	>S	0.02
cadmium	ug/l	0.36	**0.36**	<=S	-
kobalt	ug/l	5.8	**5.8**	<=S	-
koper	ug/l	13	**13**	<=S	-
kwik	ug/l	<0.05	**0.035**	<=S	-
lood	ug/l	<2	**1.4**	<=S	-
molybdeen	ug/l	<2	**1.4**	<=S	-
nikkel	ug/l	28	**28**	>S	0.22
zink	ug/l	35	**35**	<=S	-
VLUCHTIGE AROMATEN					
benzeen	ug/l	<0.2	**0.14**	<=S	-
tolueen	ug/l	<0.2	**0.14**	<=S	-
ethylbenzeen	ug/l	<0.2	**0.14**	<=S	-
o-xyleen	ug/l	<0.1	**0.07**	-	-
p- en m-xyleen	ug/l	<0.2	**0.14**	-	-
xylenen (0.7 factor)	ug/l	0.21	**0.21**	<=S	-
styreen	ug/l	<0.2	**0.14**	<=S	-
naftaleen	ug/l	<0.02	**0.014**	<=S	-
GEHALOGENEERDE KOOLWATERSTOFFEN					
1,1-dichloorethaan	ug/l	<0.2	**0.14**	<=S	-
1,2-dichloorethaan	ug/l	<0.2	**0.14**	<=S	-
1,1-dichlooretheen	ug/l	<0.1	**0.07**	<=S	-
cis-1,2-dichlooretheen	ug/l	<0.1	**0.07**	-	-
trans-1,2-dichlooretheen	ug/l	<0.1	**0.07**	-	-
som (cis,trans) 1,2- dichloorethenen (0.7 factor)	ug/l	0.14	**0.14**	<=S	-
dichloormethaan	ug/l	<0.2	**0.14**	<=S	-
1,1-dichloorpropaan	ug/l	<0.2	**0.14**	-	-
1,2-dichloorpropaan	ug/l	<0.2	**0.14**	-	-
1,3-dichloorpropaan	ug/l	<0.2	**0.14**	-	-
som dichloorpropanen (0.7 factor)	ug/l	0.42	**0.42**	<=S	-
tetrachlooretheen	ug/l	<0.1	**0.07**	<=S	-
tetrachloormethaan	ug/l	<0.1	**0.07**	<=S	-
1,1,1-trichloorethaan	ug/l	<0.1	**0.07**	<=S	-
1,1,2-trichloorethaan	ug/l	<0.1	**0.07**	<=S	-
trichlooretheen	ug/l	<0.2	**0.14**	<=S	-
chloroform	ug/l	<0.2	**0.14**	<=S	-
vinylchloride	ug/l	<0.2	**0.14**	<=S	-
tribroommethaan	ug/l	<0.2	**0.14**	---	
MINERALE OLIE					
fractie C10-C12	ug/l	<25	**17.5**	--	-
fractie C12-C22	ug/l	<25	**17.5**	--	-
fractie C22-C30	ug/l	<25	**17.5**	--	-
fractie C30-C40	ug/l	<25	**17.5**	--	-
totaal olie C10 - C40	ug/l	<50	**35**	<=S	-

ADDITIONELE TOETSPARAMETERS	**Eenheid**	**BT**	**BC**
13732359-001			
som 16 aromatische oplosmiddelen (Bbk, 1-1-2008)	ug/l	**0.77**	^--
som 10 polyaromatische koolwaterstoffen (VROM)	DIMSLS	**0.0002**	

Monstercode	Monsteromschrijving
13732359-001	*hb-319-1-1 hb-319 (250-350)*

Toetsing volgens BoToVa, module T.13-Beoordeling kwaliteit van grondwater volgens Wbb
(Toetsversie 2.0.0, toetskader WBB, SIKB versie 13.3.0, toetsingsdatum: 07-11-2022 - 08:46)

Projectcode	51006816
Projectnaam	21.1041 aanbesteding Tennet trace Boxmeer-Venray - 002.813.20
Monsteromschrijving	hb-031-1-1 hb-031 (
Monstersoort	Grondwater (AS3000)
Monster conclusie	**Overschrijding Streefwaarde**

Analyse	Eenheid	SR	BT	BC	BI
METALEN					
barium	ug/l	66	**66**	>S	0.03
cadmium	ug/l	0.72	**0.72**	>S	0.06
kobalt	ug/l	3.5	**3.5**	<=S	-
koper	ug/l	25	**25**	>S	0.17
kwik	ug/l	<0.05	**0.035**	<=S	-
lood	ug/l	<2	**1.4**	<=S	-
molybdeen	ug/l	<2	**1.4**	<=S	-
nikkel	ug/l	8.4	**8.4**	<=S	-
zink	ug/l	160	**160**	>S	0.13
VLUCHTIGE AROMATEN					
benzeen	ug/l	<0.2	**0.14**	<=S	-
tolueen	ug/l	0.23	**0.23**	<=S	-
ethylbenzeen	ug/l	<0.2	**0.14**	<=S	-
o-xyleen	ug/l	0.16	**0.16**	-	-
p- en m-xyleen	ug/l	0.32	**0.32**	-	-
xylenen (0.7 factor)	ug/l	0.48	**0.48**	>S	0.00
styreen	ug/l	<0.2	**0.14**	<=S	-
naftaleen	ug/l	<0.02	**0.014**	<=S	-
GEHALOGENEERDE KOOLWATERSTOFFEN					
1,1-dichloorethaan	ug/l	<0.2	**0.14**	<=S	-
1,2-dichloorethaan	ug/l	<0.2	**0.14**	<=S	-
1,1-dichlooretheen	ug/l	<0.1	**0.07**	<=S	-
cis-1,2-dichlooretheen	ug/l	<0.1	**0.07**	-	-
trans-1,2-dichlooretheen	ug/l	<0.1	**0.07**	-	-
som (cis,trans) 1,2- dichloorethenen (0.7 factor)	ug/l	0.14	**0.14**	<=S	-
dichloormethaan	ug/l	<0.2	**0.14**	<=S	-
1,1-dichloorpropaan	ug/l	<0.2	**0.14**	-	-
1,2-dichloorpropaan	ug/l	<0.2	**0.14**	-	-
1,3-dichloorpropaan	ug/l	<0.2	**0.14**	-	-
som dichloorpropanen (0.7 factor)	ug/l	0.42	**0.42**	<=S	-
tetrachlooretheen	ug/l	<0.1	**0.07**	<=S	-
tetrachloormethaan	ug/l	<0.1	**0.07**	<=S	-
1,1,1-trichloorethaan	ug/l	<0.1	**0.07**	<=S	-
1,1,2-trichloorethaan	ug/l	<0.1	**0.07**	<=S	-
trichlooretheen	ug/l	<0.2	**0.14**	<=S	-
chloroform	ug/l	<0.2	**0.14**	<=S	-
vinylchloride	ug/l	<0.2	**0.14**	<=S	-
tribroommethaan	ug/l	<0.2	**0.14**	---	
MINERALE OLIE					
fractie C10-C12	ug/l	<25	**17.5**	--	-
fractie C12-C22	ug/l	<25	**17.5**	--	-
fractie C22-C30	ug/l	<25	**17.5**	--	-
fractie C30-C40	ug/l	<25	**17.5**	--	-
totaal olie C10 - C40	ug/l	<50	**35**	<=S	-

ADDITIONELE TOETSPARAMETERS	**Eenheid**	**BT**	**BC**
13761481-001			
som 16 aromatische oplosmiddelen (Bbk, 1-1-2008)	ug/l	**1.13**	^--
som 10 polyaromatische koolwaterstoffen (VROM)	DIMSLS	**0.0002**	

Monstercode	Monsteromschrijving
13761481-001	*hb-031-1-1 hb-031 (200-350)*

Toetsing volgens BoToVa, module T.13-Beoordeling kwaliteit van grondwater volgens Wbb
(Toetsversie 2.0.0, toetskader WBB, SIKB versie 13.3.0, toetsingsdatum: 03-11-2022 - 14:27)

Projectcode	51006816
Projectnaam	21.1041 aanbesteding Tennet trace Boxmeer-Venray - 002.813.20
Monsteromschrijving	mb-16-1-1 mb-16 (25
Monstersoort	Grondwater (AS3000)
Monster conclusie	**Overschrijding Streefwaarde**

Analyse	Eenheid	SR	BT	BC	BI
METALEN					
barium	ug/l	46	**46**	<=S	-
cadmium	ug/l	<0.2	**0.14**	<=S	-
kobalt	ug/l	<2	**1.4**	<=S	-
koper	ug/l	2.0	**2**	<=S	-
kwik	ug/l	<0.05	**0.035**	<=S	-
lood	ug/l	<2	**1.4**	<=S	-
molybdeen	ug/l	<2	**1.4**	<=S	-
nikkel	ug/l	4.7	**4.7**	<=S	-
zink	ug/l	<10	**7**	<=S	-
VLUCHTIGE AROMATEN					
benzeen	ug/l	<0.2	**0.14**	<=S	-
tolueen	ug/l	<0.2	**0.14**	<=S	-
ethylbenzeen	ug/l	<0.2	**0.14**	<=S	-
o-xyleen	ug/l	0.11	**0.11**	-	-
p- en m-xyleen	ug/l	<0.2	**0.14**	-	-
xylenen (0.7 factor)	ug/l	0.25	**0.25**	>S	0.00
styreen	ug/l	<0.2	**0.14**	<=S	-
naftaleen	ug/l	<0.02	**0.014**	<=S	-
GEHALOGENEERDE KOOLWATERSTOFFEN					
1,1-dichloorethaan	ug/l	<0.2	**0.14**	<=S	-
1,2-dichloorethaan	ug/l	<0.2	**0.14**	<=S	-
1,1-dichlooretheen	ug/l	<0.1	**0.07**	<=S	-
cis-1,2-dichlooretheen	ug/l	<0.1	**0.07**	-	-
trans-1,2-dichlooretheen	ug/l	<0.1	**0.07**	-	-
som (cis,trans) 1,2- dichloorethenen (0.7 factor)	ug/l	0.14	**0.14**	<=S	-
dichloormethaan	ug/l	<0.2	**0.14**	<=S	-
1,1-dichloorpropaan	ug/l	<0.2	**0.14**	-	-
1,2-dichloorpropaan	ug/l	<0.2	**0.14**	-	-
1,3-dichloorpropaan	ug/l	<0.2	**0.14**	-	-
som dichloorpropanen (0.7 factor)	ug/l	0.42	**0.42**	<=S	-
tetrachlooretheen	ug/l	<0.1	**0.07**	<=S	-
tetrachloormethaan	ug/l	<0.1	**0.07**	<=S	-
1,1,1-trichloorethaan	ug/l	<0.1	**0.07**	<=S	-
1,1,2-trichloorethaan	ug/l	<0.1	**0.07**	<=S	-
trichlooretheen	ug/l	<0.2	**0.14**	<=S	-
chloroform	ug/l	<0.2	**0.14**	<=S	-
vinylchloride	ug/l	<0.2	**0.14**	<=S	-
tribroommethaan	ug/l	<0.2	**0.14**	---	
MINERALE OLIE					
fractie C10-C12	ug/l	<25	**17.5**	--	-
fractie C12-C22	ug/l	<25	**17.5**	--	-
fractie C22-C30	ug/l	<25	**17.5**	--	-
fractie C30-C40	ug/l	<25	**17.5**	--	-
totaal olie C10 - C40	ug/l	<50	**35**	<=S	-

ADDITIONELE TOETSPARAMETERS	**Eenheid**	**BT**	**BC**
13761560-001			
som 16 aromatische oplosmiddelen (Bbk, 1-1-2008)	ug/l	**0.81**	^--
som 10 polyaromatische koolwaterstoffen (VROM)	DIMSLS	**0.0002**	

Monstercode	Monsteromschrijving
13761560-001	*mb-16-1-1 mb-16 (250-350)*

Toetsing volgens BoToVa, module T.13-Beoordeling kwaliteit van grondwater volgens Wbb
(Toetsversie 2.0.0, toetskader WBB, SIKB versie 13.3.0, , water keuze diep grondwater, toetsingsdatum: 01-11-2022 - 09:47)

Projectcode	51006816
Projectnaam	21.1041 aanbesteding Tennet trace Boxmeer-Venray - 002.813.20
Monsteromschrijving	mb-45-2-1 mb-45 (15
Monstersoort	Grondwater (AS3000)
Monster conclusie	**Voldoet aan Streefwaarde**

Analyse	Eenheid	SR	BT	BC	BI
GEHALOGENEERDE KOOLWATERSTOFFEN					
1,2-dichloorethaan	ug/l	<0.2	**0.14**	<=S	-
cis-1,2-dichlooretheen	ug/l	<0.1	**0.07**	-	-
trans-1,2-dichlooretheen	ug/l	<0.1	**0.07**	-	-
som (cis,trans) 1,2- dichloorethenen (0.7 factor)	ug/l	0.14	**0.14**	<=S	-
1,2-dichloorpropaan	ug/l	<0.2	**0.14**	-	-
tetrachlooretheen	ug/l	<0.1	**0.07**	<=S	-
tetrachloormethaan	ug/l	<0.1	**0.07**	<=S	-
1,1,1-trichloorethaan	ug/l	<0.1	**0.07**	<=S	-
1,1,2-trichloorethaan	ug/l	<0.1	**0.07**	<=S	-
trichlooretheen	ug/l	<0.2	**0.14**	<=S	-
chloroform	ug/l	<0.2	**0.14**	<=S	-
vinylchloride	ug/l	<0.2	**0.14**	<=S	-

ADDITIONELE TOETSPARAMETERS	Eenheid	BT	BC
13761570-002			
som 3 dichloorpropanen (som 1,1- en 1,2- en 1,3-)	ug/l	**0.14**	^<=S

Monstercode	Monsteromschrijving
13761570-002	*mb-45-2-1 mb-45 (1500-1600)*

Toetsing volgens BoToVa, module T.13-Beoordeling kwaliteit van grondwater volgens Wbb
(Toetsversie 2.0.0, toetskader WBB, SIKB versie 13.3.0, toetsingsdatum: 01-11-2022 - 09:45)

Projectcode	51006816
Projectnaam	21.1041 aanbesteding Tennet trace Boxmeer-Venray - 002.813.20
Monsteromschrijving	mb-45-1-1 mb-45 (40
Monstersoort	Grondwater (AS3000)
Monster conclusie	**Voldoet aan Streefwaarde**

Analyse	Eenheid	SR	BT	BC	BI
GEHALOGENEERDE KOOLWATERSTOFFEN					
1,2-dichloorethaan	ug/l	<0.2	**0.14**	<=S	-
cis-1,2-dichlooretheen	ug/l	<0.1	**0.07**	-	-
trans-1,2-dichlooretheen	ug/l	<0.1	**0.07**	-	-
som (cis,trans) 1,2- dichloorethenen (0.7 factor)	ug/l	0.14	**0.14**	<=S	-
1,2-dichloorpropaan	ug/l	<0.2	**0.14**	-	-
tetrachlooretheen	ug/l	<0.1	**0.07**	<=S	-
tetrachloormethaan	ug/l	<0.1	**0.07**	<=S	-
1,1,1-trichloorethaan	ug/l	<0.1	**0.07**	<=S	-
1,1,2-trichloorethaan	ug/l	<0.1	**0.07**	<=S	-
trichlooretheen	ug/l	<0.2	**0.14**	<=S	-
chloroform	ug/l	<0.2	**0.14**	<=S	-
vinylchloride	ug/l	<0.2	**0.14**	<=S	-

ADDITIONELE TOETSPARAMETERS	Eenheid	BT	BC
13761570-001			
som 3 dichloorpropanen (som 1,1- en 1,2- en 1,3-)	ug/l	**0.14**	^<=S

Monstercode	Monsteromschrijving
13761570-001	*mb-45-1-1 mb-45 (400-500)*

Toetsing volgens BoToVa, module T.13-Beoordeling kwaliteit van grondwater volgens Wbb
(Toetsversie 2.0.0, toetskader WBB, SIKB versie 13.3.0, , water keuze diep grondwater, toetsingsdatum: 24-01-2023 - 13:21)

Projectcode	51006816	51006816
Projectnaam	21.1041 aanbesteding Tennet trace Boxmeer-Venray - 002.813.20	21.1041 aanbesteding Tennet trace Boxmeer-Venray - 002.813.20
Monsteromschrijving	mb-46-2-1 mb-46 (15	mb-48-1-1 mb-48 (19
Monstersoort	Grondwater (AS3000)	Grondwater (AS3000)
Monster conclusie	**Overschrijding Streefwaarde**	**Overschrijding Streefwaarde**

Analyse	Eenheid	SR	BT	BC	BI	SR	BT	BC	BI
METALEN									
barium	ug/l	56	**56**	<=S	-	46	**46**	<=S	-
cadmium	ug/l	<0.2	**0.14**	<=S	-	<0.2	**0.14**	<=S	-
kobalt	ug/l	4.1	**4.1**	>S	0.03	4.2	**4.2**	>S	0.04
koper	ug/l	2.4	**2.4**	>S	0.01	<2	**1.4**	<=S	-
kwik	ug/l	<0.05	**0.035**	<=S	-	<0.05	**0.035**	<=S	-
lood	ug/l	<2	**1.4**	<=S	-	<2	**1.4**	<=S	-
molybdeen	ug/l	7.0	**7**	>S	0.01	<2	**1.4**	<=S	-
nikkel	ug/l	8.5	**8.5**	>S	0.09	7.4	**7.4**	>S	0.07
zink	ug/l	77	**77**	>S	0.07	93	**93**	>S	0.09
VLUCHTIGE AROMATEN									
benzeen	ug/l	<0.2	**0.14**	<=S	-	<0.2	**0.14**	<=S	-
tolueen	ug/l	<0.2	**0.14**	<=S	-	<0.2	**0.14**	<=S	-
ethylbenzeen	ug/l	<0.2	**0.14**	<=S	-	<0.2	**0.14**	<=S	-
o-xyleen	ug/l	<0.1	**0.07**	-	-	<0.1	**0.07**	-	-
p- en m-xyleen	ug/l	<0.2	**0.14**	-	-	<0.2	**0.14**	-	-
xylenen (0.7 factor)	ug/l	0.21	**0.21**	<=S	-	0.21	**0.21**	<=S	-
styreen	ug/l	<0.2	**0.14**	<=S	-	<0.2	**0.14**	<=S	-
naftaleen	ug/l	<0.02	**0.014**	<=S	-	<0.02	**0.014**	<=S	-
GEHALOGENEERDE KOOLWATERSTOFFEN									
1,1-dichloorethaan	ug/l	<0.2	**0.14**	<=S	-	<0.2	**0.14**	<=S	-
1,2-dichloorethaan	ug/l	<0.2	**0.14**	<=S	-	<0.2	**0.14**	<=S	-
1,1-dichlooretheen	ug/l	<0.1	**0.07**	<=S	-	<0.1	**0.07**	<=S	-
cis-1,2-dichlooretheen	ug/l	0.74	**0.74**	-	-	<0.1	**0.07**	-	-
trans-1,2-dichlooretheen	ug/l	<0.1	**0.07**	-	-	<0.1	**0.07**	-	-
som (cis,trans) 1,2-dichloorethenen (0.7 factor)	ug/l	0.81	**0.81**	>S	0.04	0.14	**0.14**	<=S	-
dichloormethaan	ug/l	<0.2	**0.14**	<=S	-	<0.2	**0.14**	<=S	-
1,1-dichloorpropaan	ug/l	<0.2	**0.14**	-	-	<0.2	**0.14**	-	-
1,2-dichloorpropaan	ug/l	<0.2	**0.14**	-	-	<0.2	**0.14**	-	-
1,3-dichloorpropaan	ug/l	<0.2	**0.14**	-	-	<0.2	**0.14**	-	-
som dichloorpropanen (0.7 factor)	ug/l	0.42	**0.42**	<=S	-	0.42	**0.42**	<=S	-
tetrachlooretheen	ug/l	0.18	**0.18**	>S	0.00	<0.1	**0.07**	<=S	-
tetrachloormethaan	ug/l	<0.1	**0.07**	<=S	-	<0.1	**0.07**	<=S	-
1,1,1-trichloorethaan	ug/l	<0.1	**0.07**	<=S	-	<0.1	**0.07**	<=S	-
1,1,2-trichloorethaan	ug/l	<0.1	**0.07**	<=S	-	<0.1	**0.07**	<=S	-
trichlooretheen	ug/l	<0.2	**0.14**	<=S	-	<0.2	**0.14**	<=S	-
chloroform	ug/l	<0.2	**0.14**	<=S	-	<0.2	**0.14**	<=S	-
vinylchloride	ug/l	0.56	**0.56**	>S	0.11	<0.2	**0.14**	<=S	-
tribroommethaan	ug/l	<0.2	**0.14**	---		<0.2	**0.14**	---	
MINERALE OLIE									
fractie C10-C12	ug/l	<25	**17.5**	--	-	<25	**17.5**	--	-
fractie C12-C22	ug/l	<25	**17.5**	--	-	<25	**17.5**	--	-
fractie C22-C30	ug/l	<25	**17.5**	--	-	<25	**17.5**	--	-
fractie C30-C40	ug/l	<25	**17.5**	--	-	<25	**17.5**	--	-
totaal olie C10 - C40	ug/l	<50	**35**	<=S	-	<50	**35**	<=S	-

ADDITIONELE TOETSPARAMETERS	Eenheid	BT	BC
13803801-005			
som 16 aromatische oplosmiddelen (Bbk, 1-1-2008)	ug/l	**0.77**	^--
som 10 polyaromatische koolwaterstoffen (VROM)	DIMSLS	**0.0002**	
13803801-006			
som 16 aromatische oplosmiddelen (Bbk, 1-1-2008)	ug/l	**0.77**	^--
som 10 polyaromatische koolwaterstoffen (VROM)	DIMSLS	**0.0002**	

Monstercode	Monsteromschrijving
13803801-005	*mb-46-2-1 mb-46 (1500-1600)*
13803801-006	*mb-48-1-1 mb-48 (1900-2000)*

Toetsing volgens BoToVa, module T.13-Beoordeling kwaliteit van grondwater volgens Wbb
(Toetsversie 2.0.0, toetskader WBB, SIKB versie 13.3.0, toetsingsdatum: 24-01-2023 - 13:13)

Projectcode	51006816	51006816
Projectnaam	21.1041 aanbesteding Tennet trace Boxmeer-Venray - 002.813.20	21.1041 aanbesteding Tennet trace Boxmeer-Venray - 002.813.20
Monsteromschrijving	hb-284-1-1 hb-284 (	hb-338-1-1 hb-338 (
Monstersoort	Grondwater (AS3000)	Grondwater (AS3000)
Monster conclusie	**Overschrijding Streefwaarde**	**Voldoet aan Streefwaarde**

Analyse	Eenheid	SR	BT	BC	BI	SR	BT	BC	BI
METALEN									
barium	ug/l	59	**59**	>S	0.02	<20	**14**	<=S	-
cadmium	ug/l	0.66	**0.66**	>S	0.05	<0.2	**0.14**	<=S	-
kobalt	ug/l	9.2	**9.2**	<=S	-	<2	**1.4**	<=S	-
koper	ug/l	55	**55**	>S	0.67	<2	**1.4**	<=S	-
kwik	ug/l	<0.05	**0.035**	<=S	-	<0.05	**0.035**	<=S	-
lood	ug/l	17	**17**	>S	0.03	<2	**1.4**	<=S	-
molybdeen	ug/l	<2	**1.4**	<=S	-	<2	**1.4**	<=S	-
nikkel	ug/l	23	**23**	>S	0.13	<3	**2.1**	<=S	-
zink	ug/l	150	**150**	>S	0.12	<10	**7**	<=S	-
VLUCHTIGE AROMATEN									
benzeen	ug/l	<0.2	**0.14**	<=S	-	<0.2	**0.14**	<=S	-
tolueen	ug/l	<0.2	**0.14**	<=S	-	<0.2	**0.14**	<=S	-
ethylbenzeen	ug/l	<0.2	**0.14**	<=S	-	<0.2	**0.14**	<=S	-
o-xyleen	ug/l	<0.1	**0.07**	-	-	<0.1	**0.07**	-	-
p- en m-xyleen	ug/l	<0.2	**0.14**	-	-	<0.2	**0.14**	-	-
xylenen (0.7 factor)	ug/l	0.21	**0.21**	<=S	-	0.21	**0.21**	<=S	-
styreen	ug/l	<0.2	**0.14**	<=S	-	<0.2	**0.14**	<=S	-
naftaleen	ug/l	<0.02	**0.014**	<=S	-	<0.02	**0.014**	<=S	-
GEHALOGENEERDE KOOLWATERSTOFFEN									
1,1-dichloorethaan	ug/l	<0.2	**0.14**	<=S	-	<0.2	**0.14**	<=S	-
1,2-dichloorethaan	ug/l	<0.2	**0.14**	<=S	-	<0.2	**0.14**	<=S	-
1,1-dichlooretheen	ug/l	<0.1	**0.07**	<=S	-	<0.1	**0.07**	<=S	-
cis-1,2-dichlooretheen	ug/l	<0.1	**0.07**	-	-	<0.1	**0.07**	-	-
trans-1,2-dichlooretheen	ug/l	<0.1	**0.07**	-	-	<0.1	**0.07**	-	-
som (cis,trans) 1,2-dichloorethenen (0.7 factor)	ug/l	0.14	**0.14**	<=S	-	0.14	**0.14**	<=S	-
dichloormethaan	ug/l	<0.2	**0.14**	<=S	-	<0.2	**0.14**	<=S	-
1,1-dichloorpropaan	ug/l	<0.2	**0.14**	-	-	<0.2	**0.14**	-	-
1,2-dichloorpropaan	ug/l	0.27	**0.27**	-	-	<0.2	**0.14**	-	-
1,3-dichloorpropaan	ug/l	<0.2	**0.14**	-	-	<0.2	**0.14**	-	-
som dichloorpropanen (0.7 factor)	ug/l	0.55	**0.55**	<=S	-	0.42	**0.42**	<=S	-
tetrachlooretheen	ug/l	<0.1	**0.07**	<=S	-	<0.1	**0.07**	<=S	-
tetrachloormethaan	ug/l	<0.1	**0.07**	<=S	-	<0.1	**0.07**	<=S	-
1,1,1-trichloorethaan	ug/l	<0.1	**0.07**	<=S	-	<0.1	**0.07**	<=S	-
1,1,2-trichloorethaan	ug/l	<0.1	**0.07**	<=S	-	<0.1	**0.07**	<=S	-
trichlooretheen	ug/l	<0.2	**0.14**	<=S	-	<0.2	**0.14**	<=S	-
chloroform	ug/l	<0.2	**0.14**	<=S	-	<0.2	**0.14**	<=S	-
vinylchloride	ug/l	<0.2	**0.14**	<=S	-	<0.2	**0.14**	<=S	-
tribroommethaan	ug/l	<0.2	**0.14**	---		<0.2	**0.14**	---	
MINERALE OLIE									
fractie C10-C12	ug/l	<25	**17.5**	--	-	<25	**17.5**	--	-
fractie C12-C22	ug/l	<25	**17.5**	--	-	<25	**17.5**	--	-
fractie C22-C30	ug/l	<25	**17.5**	--	-	<25	**17.5**	--	-
fractie C30-C40	ug/l	<25	**17.5**	--	-	<25	**17.5**	--	-
totaal olie C10 - C40	ug/l	<50	**35**	<=S	-	<50	**35**	<=S	-

ADDITIONELE TOETSPARAMETERS	**Eenheid**	**BT**	**BC**
13803801-001			
som 16 aromatische oplosmiddelen (Bbk, 1-1-2008)	ug/l	**0.77**	^--
som 10 polyaromatische koolwaterstoffen (VROM)	DIMSLS	**0.0002**	
13803801-002			
som 16 aromatische oplosmiddelen (Bbk, 1-1-2008)	ug/l	**0.77**	^--
som 10 polyaromatische koolwaterstoffen (VROM)	DIMSLS	**0.0002**	

Monstercode	Monsteromschrijving
13803801-001	*hb-284-1-1 hb-284 (150-250)*
13803801-002	*hb-338-1-1 hb-338 (350-450)*

Toetsing volgens BoToVa, module T.13-Beoordeling kwaliteit van grondwater volgens Wbb
(Toetsversie 2.0.0, toetskader WBB, SIKB versie 13.3.0, toetsingsdatum: 24-01-2023 - 13:13)

Projectcode	51006816	51006816
Projectnaam	21.1041 aanbesteding Tennet trace Boxmeer-Venray - 002.813.20	21.1041 aanbesteding Tennet trace Boxmeer-Venray - 002.813.20
Monsteromschrijving	hb-341-1-1 hb-341 (	mb-46-1-1 mb-46 (60
Monstersoort	Grondwater (AS3000)	Grondwater (AS3000)
Monster conclusie	**Overschrijding Streefwaarde**	**Overschrijding Streefwaarde**

Analyse	Eenheid	SR	BT	BC	BI	SR	BT	BC	BI
METALEN									
barium	ug/l	71	**71**	>S	0.04	81	**81**	>S	0.05
cadmium	ug/l	<0.2	**0.14**	<=S	-	<0.2	**0.14**	<=S	-
kobalt	ug/l	38	**38**	>S	0.23	9.2	**9.2**	<=S	-
koper	ug/l	9.9	**9.9**	<=S	-	<2	**1.4**	<=S	-
kwik	ug/l	<0.05	**0.035**	<=S	-	<0.05	**0.035**	<=S	-
lood	ug/l	<2	**1.4**	<=S	-	<2	**1.4**	<=S	-
molybdeen	ug/l	<2	**1.4**	<=S	-	7.2	**7.2**	>S	0.01
nikkel	ug/l	59	**59**	>S	0.73	10	**10**	<=S	-
zink	ug/l	18	**18**	<=S	-	40	**40**	<=S	-
VLUCHTIGE AROMATEN									
benzeen	ug/l	<0.2	**0.14**	<=S	-	<0.2	**0.14**	<=S	-
tolueen	ug/l	<0.2	**0.14**	<=S	-	<0.2	**0.14**	<=S	-
ethylbenzeen	ug/l	<0.2	**0.14**	<=S	-	<0.2	**0.14**	<=S	-
o-xyleen	ug/l	<0.1	**0.07**	-	-	<0.1	**0.07**	-	-
p- en m-xyleen	ug/l	<0.2	**0.14**	-	-	<0.2	**0.14**	-	-
xylenen (0.7 factor)	ug/l	0.21	**0.21**	<=S	-	0.21	**0.21**	<=S	-
styreen	ug/l	<0.2	**0.14**	<=S	-	<0.2	**0.14**	<=S	-
naftaleen	ug/l	<0.02	**0.014**	<=S	-	<0.02	**0.014**	<=S	-
GEHALOGENEERDE KOOLWATERSTOFFEN									
1,1-dichloorethaan	ug/l	<0.2	**0.14**	<=S	-	<0.2	**0.14**	<=S	-
1,2-dichloorethaan	ug/l	<0.2	**0.14**	<=S	-	<0.2	**0.14**	<=S	-
1,1-dichlooretheen	ug/l	<0.1	**0.07**	<=S	-	<0.1	**0.07**	<=S	-
cis-1,2-dichlooretheen	ug/l	<0.1	**0.07**	-	-	0.16	**0.16**	-	-
trans-1,2-dichlooretheen	ug/l	<0.1	**0.07**	-	-	<0.1	**0.07**	-	-
som (cis,trans) 1,2-dichloorethenen (0.7 factor)	ug/l	0.14	**0.14**	<=S	-	0.23	**0.23**	>S	0.01
dichloormethaan	ug/l	<0.2	**0.14**	<=S	-	<0.2	**0.14**	<=S	-
1,1-dichloorpropaan	ug/l	<0.2	**0.14**	-	-	<0.2	**0.14**	-	-
1,2-dichloorpropaan	ug/l	<0.2	**0.14**	-	-	<0.2	**0.14**	-	-
1,3-dichloorpropaan	ug/l	<0.2	**0.14**	-	-	<0.2	**0.14**	-	-
som dichloorpropanen (0.7 factor)	ug/l	0.42	**0.42**	<=S	-	0.42	**0.42**	<=S	-
tetrachlooretheen	ug/l	<0.1	**0.07**	<=S	-	<0.1	**0.07**	<=S	-
tetrachloormethaan	ug/l	<0.1	**0.07**	<=S	-	<0.1	**0.07**	<=S	-
1,1,1-trichloorethaan	ug/l	<0.1	**0.07**	<=S	-	<0.1	**0.07**	<=S	-
1,1,2-trichloorethaan	ug/l	<0.1	**0.07**	<=S	-	<0.1	**0.07**	<=S	-
trichlooretheen	ug/l	<0.2	**0.14**	<=S	-	<0.2	**0.14**	<=S	-
chloroform	ug/l	<0.2	**0.14**	<=S	-	<0.2	**0.14**	<=S	-
vinylchloride	ug/l	<0.2	**0.14**	<=S	-	<0.2	**0.14**	<=S	-
tribroommethaan	ug/l	<0.2	**0.14**	---		<0.2	**0.14**	---	
MINERALE OLIE									
fractie C10-C12	ug/l	<25	**17.5**	--	-	<25	**17.5**	--	-
fractie C12-C22	ug/l	<25	**17.5**	--	-	<25	**17.5**	--	-
fractie C22-C30	ug/l	<25	**17.5**	--	-	<25	**17.5**	--	-
fractie C30-C40	ug/l	<25	**17.5**	--	-	<25	**17.5**	--	-
totaal olie C10 - C40	ug/l	<50	**35**	<=S	-	<50	**35**	<=S	-

ADDITIONELE TOETSPARAMETERS	Eenheid	BT	BC
13803801-003			
som 16 aromatische oplosmiddelen (Bbk, 1-1-2008)	ug/l	**0.77**	^--
som 10 polyaromatische koolwaterstoffen (VROM)	DIMSLS	**0.0002**	
13803801-004			
som 16 aromatische oplosmiddelen (Bbk, 1-1-2008)	ug/l	**0.77**	^--
som 10 polyaromatische koolwaterstoffen (VROM)	DIMSLS	**0.0002**	

Monstercode	Monsteromschrijving
13803801-003	*hb-341-1-1 hb-341 (230-330)*
13803801-004	*mb-46-1-1 mb-46 (600-700)*

Verklaring kolommen

SR *Resultaat op het analyserapport*
BT *Berekend toetsresultaat (omgerekend naar standaard bodem). Bij organische stof en lutum staan de voor de toetsing gebruikte waarden.*
BC *Toetsoordeel*
BI *SGS berekende BodemIndex waarde: =(BT - (S of AW)) / (I - (S of AW))*

Verklaring toetsingsoordelen

- *Geen toetsoordeel mogelijk*
-- *Heeft geen normwaarde, zorgplicht van toepassing*
--- *Streefwaarde ontbreekt, zorgplicht van toepassing*
*Verhoogde rapportagegrens, voor meer informatie zie analysecertificaat*
<=AW *Kleiner dan of gelijk aan de achtergrondwaarde*
<=S *Kleiner dan of gelijk aan de streefwaarde*
>S *Groter dan de streefwaarde*
>I *Groter dan interventiewaarde*
>(ind)I *INEV (Indicatieve interventiewaarde) wordt overschreden*
^ *Enkele parameters ontbreken in de som*

Kleur informatie

Rood *> Interventiewaarde*
Oranje *>= Tussenwaarde (BI ligt tussen 0.5 en 1)*
Blauw *> streefwaarde*

Normenblad
Toetskeuze: T.13: Beoordeling kwaliteit van grondwater volgens Wbb

Analyse	Eenheid	S	I
METALEN			
barium	ug/l	50	625
cadmium	ug/l	0.4	6
kobalt	ug/l	20	100
koper	ug/l	15	75
kwik	ug/l	0.05	0.3
lood	ug/l	15	75
molybdeen	ug/l	5	300
nikkel	ug/l	15	75
zink	ug/l	65	800
VLUCHTIGE AROMATEN			
benzeen	ug/l	0.2	30
tolueen	ug/l	7	1000
ethylbenzeen	ug/l	4	150
xylenen (0.7 factor)	ug/l	0.2	70
styreen	ug/l	6	300
naftaleen	ug/l	0.01	70
GEHALOGENEERDE KOOLWATERSTOFFEN			
1,1-dichloorethaan	ug/l	7	900
1,2-dichloorethaan	ug/l	7	400
1,1-dichlooretheen	ug/l	0.01	10
dichloormethaan	ug/l	0.01	1000
som (cis,trans) 1,2- dichloorethenen (0.7 factor)	ug/l	0.01	20
som dichloorpropanen (0.7 factor)	ug/l	0.8	80
tetrachlooretheen	ug/l	0.01	40
tetrachloormethaan	ug/l	0.01	10
1,1,1-trichloorethaan	ug/l	0.01	300
1,1,2-trichloorethaan	ug/l	0.01	130
trichlooretheen	ug/l	24	500
chloroform	ug/l	6	400
vinylchloride	ug/l	0.01	5
tribroommethaan	ug/l		630
MINERALE OLIE			
totaal olie C10 - C40	ug/l	50	600

* Indicatief niveau voor ernstige verontreiniging

Legenda normenblad
S = Streefwaarden
I = Interventiewaarden
Normen en definities http://www.rwsleefomgeving.nl/onderwerpen/bodem-ondergrond/bbk/instrumenten/botova/downloads

Tabel 1: Samenstellingwaarden en toetsing voor T101

Monstercode	L21-wb01			
Certificaatcode	13628313			
Datum	24-2-2022			
Traject (cm-mv)	50-110			
Humus (% ds)	2			
Lutum (% ds)	10			
Datum van toetsing	4-6-2024			
Bodemklasse monster				Klasse landbouw/natuur
Monstermelding 1				
Monstermelding 2				
Monstermelding 3				
	Meetw	GSSD		T101
METALEN				
Barium	< 20	<27	mg/kg ds	-- (6)
Cadmium	< 0,2	<0,2	mg/kg ds	<LN
Kobalt	2,3	4,3	mg/kg ds	<LN
Koper	< 5	<6	mg/kg ds	<LN
Kwik	< 0,05	<0,04	mg/kg ds	<LN
Lood	< 10	<10	mg/kg ds	<LN
Molybdeen	< 1,5	<1,1	mg/kg ds	<LN
Nikkel	7,3	12,8	mg/kg ds	<LN
Zink	< 20	<24	mg/kg ds	<LN
PAK				
Naftaleen	< 0,03	<0,02	mg/kg ds	
Fenanthreen	< 0,03	<0,02	mg/kg ds	
Anthraceen	< 0,03	<0,02	mg/kg ds	
Fluorantheen	< 0,03	<0,02	mg/kg ds	
Benzo(a)anthraceen	< 0,03	<0,02	mg/kg ds	
Chryseen	< 0,03	<0,02	mg/kg ds	
Benzo(k)fluorantheen	< 0,03	<0,02	mg/kg ds	
Benzo(a)pyreen	< 0,03	<0,02	mg/kg ds	
Benzo(g,h,i)peryleen	< 0,03	<0,02	mg/kg ds	
Indeno-(1,2,3-c,d)pyreen	< 0,03	<0,02	mg/kg ds	
PAK 10 VROM	0,21	<0,21	mg/kg ds	<LN
GECHLOREERDE KOOLWATERSTOFFEN				
PCB 101	< 1	<4	µg/kg ds	
PCB 118	< 1	<4	µg/kg ds	
PCB 138	< 1	<4	µg/kg ds	
PCB 153	< 1	<4	µg/kg ds	
PCB 180	< 1	<4	µg/kg ds	
PCB 28	< 1	<4	µg/kg ds	
PCB 52	< 1	<4	µg/kg ds	
PCB (som 7)	4,9	<24,5	µg/kg ds	<LN
OVERIGE (ORGANISCHE) VERBINDINGEN				
Minerale olie C10 - C12	< 5	18	mg/kg ds	-- (6)
Minerale olie C12 - C22	< 5	18	mg/kg ds	-- (6)
Minerale olie C22 - C30	< 5	18	mg/kg ds	-- (6)
Minerale olie C30 - C40	< 5	18	mg/kg ds	-- (6)
Minerale olie C10 - C40	< 35	<123	mg/kg ds	<LN
OVERIG				
Droge stof	73,2	73,2	% ds	-- (6)
Lutum	10		%	
Organische stof (humus)	< 2		% ds	
Gloeirest	98,9		% ds	
PFAS				
perfluoroctaanzuur (lineair)	< 0,1	0,1	µg/kg ds	
perfluoroctaansulfonaat (lineair)	< 0,1	0,1	µg/kg ds	
som vertakte PFOS-isomeren	< 0,1	0,1	µg/kg ds	
som vertakte PFOA-isomeren	< 0,1	0,1	µg/kg ds	
perfluor-1-butaansulfonaat (lineair)	< 0,1	0,1	µg/kg ds	-- (6)
perfluor-1-decaansulfonaat (lineair)	< 0,1	0,1	µg/kg ds	-- (6)

Monstercode	L21-wb01			
Certificaatcode	13628313			
Datum	24-2-2022			
Traject (cm-mv)	50-110			
Humus (% ds)	2			
Lutum (% ds)	10			
Datum van toetsing	4-6-2024			
Bodemklasse monster				Klasse landbouw/natuur
perfluor-1-heptaansulfonaat (lineair)	< 0,1	0,1	µg/kg ds	-- (6)
perfluor-1-hexaansulfonaat (lineair)	< 0,1	0,1	µg/kg ds	-- (6)
perfluorbutaanzuur	< 0,1	0,1	µg/kg ds	-- (6)
perfluordecaanzuur	< 0,1	0,1	µg/kg ds	-- (6)
perfluordodecaanzuur	< 0,1	0,1	µg/kg ds	-- (6)
perfluorheptaanzuur	< 0,1	0,1	µg/kg ds	-- (6)
perfluorhexaanzuur	< 0,1	0,1	µg/kg ds	-- (6)
perfluornonaanzuur	< 0,1	0,1	µg/kg ds	-- (6)
perfluoroctaansulfonamide	< 0,1	0,1	µg/kg ds	-- (6)
perfluorpentaanzuur	< 0,1	0,1	µg/kg ds	-- (6)
perfluortridecaanzuur	< 0,1	0,1	µg/kg ds	-- (6)
perfluortetradecaanzuur	< 0,1	0,1	µg/kg ds	-- (6)
perfluorundecaanzuur	< 0,1	0,1	µg/kg ds	-- (6)
2-(perfluorhexyl)ethaan-1-sulfonzuur	< 0,1	0,1	µg/kg ds	-- (6)
perfluorhexadecaanzuur	< 0,1	0,1	µg/kg ds	-- (6)
perfluoroctadecaanzuur	< 0,1	0,1	µg/kg ds	-- (6)
perfluoroctaansulfonylamide(N-ethyl)acetaat	< 0,1	0,1	µg/kg ds	-- (6)
1H,1H,2H,2H-perfluordecaansulfonzuur	< 0,1	0,1	µg/kg ds	-- (6)
1H,1H,2H,2H-perfluordodecaansulfonzuur	< 0,1	0,1	µg/kg ds	-- (6)
perfluorpentaan-1-sulfonzuur	< 0,1	0,1	µg/kg ds	-- (6)
perfluoroctaansulfonylamide(N-methyl)acetaat	< 0,1	0,1	µg/kg ds	-- (6)
1H,1H,2H,2H-perfluorhexaansulfonzuur	< 0,1	0,1	µg/kg ds	-- (6)
bisperfluordecyl fosfaat	< 0,1	0,1	µg/kg ds	-- (6)
N-methyl perfluoroctaansulfonamide	< 0,1	0,1	µg/kg ds	-- (6)
som lineair en vertakt perfluoroctaanzuur	0,1	0,1	µg/kg ds	-- (6)
som lineair en vertakt perfluoroctylsulfonaat	0,1	0,1	µg/kg ds	-- (6)

Tabel 2: Samenstellingwaarden en toetsing voor T101

Monstercode	L53-wb01			
Certificaatcode	13626080			
Datum	22-2-2022			
Traject (cm-mv)	40-70			
Humus (% ds)	2			
Lutum (% ds)	2,3			
Datum van toetsing	4-6-2024			
Bodemklasse monster				Klasse landbouw/natuur
Monstermelding 1				
Monstermelding 2				
Monstermelding 3				
	Meetw	GSSD		T101
METALEN				
Barium	< 20	<52	mg/kg ds	-- (6)
Cadmium	< 0,2	<0,2	mg/kg ds	<LN
Kobalt	< 1,5	<3,6	mg/kg ds	<LN
Koper	< 5	<7	mg/kg ds	<LN
Kwik	< 0,05	<0,05	mg/kg ds	<LN
Lood	< 10	<11	mg/kg ds	<LN
Molybdeen	< 1,5	<1,1	mg/kg ds	<LN
Nikkel	< 3	<6	mg/kg ds	<LN
Zink	< 20	<33	mg/kg ds	<LN
PAK				
Naftaleen	< 0,03	<0,02	mg/kg ds	
Fenanthreen	< 0,03	<0,02	mg/kg ds	
Anthraceen	< 0,03	<0,02	mg/kg ds	

Monstercode	L53-wb01			
Certificaatcode	13626080			
Datum	22-2-2022			
Traject (cm-mv)	40-70			
Humus (% ds)	2			
Lutum (% ds)	2,3			
Datum van toetsing	4-6-2024			
Bodemklasse monster				Klasse landbouw/natuur
Fluorantheen	< 0,03	<0,02	mg/kg ds	
Benzo(a)anthraceen	< 0,03	<0,02	mg/kg ds	
Chryseen	< 0,03	<0,02	mg/kg ds	
Benzo(k)fluorantheen	< 0,03	<0,02	mg/kg ds	
Benzo(a)pyreen	< 0,03	<0,02	mg/kg ds	
Benzo(g,h,i)peryleen	< 0,03	<0,02	mg/kg ds	
Indeno-(1,2,3-c,d)pyreen	< 0,03	<0,02	mg/kg ds	
PAK 10 VROM	0,21	<0,21	mg/kg ds	<LN
GECHLOREERDE KOOLWATERSTOFFEN				
PCB 101	< 1	<4	µg/kg ds	
PCB 118	< 1	<4	µg/kg ds	
PCB 138	< 1	<4	µg/kg ds	
PCB 153	< 1	<4	µg/kg ds	
PCB 180	< 1	<4	µg/kg ds	
PCB 28	< 1	<4	µg/kg ds	
PCB 52	< 1	<4	µg/kg ds	
PCB (som 7)	4,9	<24,5	µg/kg ds	<LN
OVERIGE (ORGANISCHE) VERBINDINGEN				
Minerale olie C10 - C12	< 5	18	mg/kg ds	-- (6)
Minerale olie C12 - C22	< 5	18	mg/kg ds	-- (6)
Minerale olie C22 - C30	< 5	18	mg/kg ds	-- (6)
Minerale olie C30 - C40	< 5	18	mg/kg ds	-- (6)
Minerale olie C10 - C40	< 35	<123	mg/kg ds	<LN
OVERIG				
Droge stof	76,9	76,9	% ds	-- (6)
Lutum	2,3		%	
Organische stof (humus)	< 2		% ds	
Gloeirest	98,4		% ds	
PFAS				
perfluoroctaanzuur (lineair)	< 0,1	0,1	µg/kg ds	
perfluoroctaansulfonaat (lineair)	< 0,1	0,1	µg/kg ds	
som vertakte PFOS-isomeren	< 0,1	0,1	µg/kg ds	
som vertakte PFOA-isomeren	< 0,1	0,1	µg/kg ds	
perfluor-1-butaansulfonaat (lineair)	< 0,1	0,1	µg/kg ds	-- (6)
perfluor-1-decaansulfonaat (lineair)	< 0,1	0,1	µg/kg ds	-- (6)
perfluor-1-heptaansulfonaat (lineair)	< 0,1	0,1	µg/kg ds	-- (6)
perfluor-1-hexaansulfonaat (lineair)	< 0,1	0,1	µg/kg ds	-- (6)
perfluorbutaanzuur	< 0,1	0,1	µg/kg ds	-- (6)
perfluordecaanzuur	< 0,1	0,1	µg/kg ds	-- (6)
perfluordodecaanzuur	< 0,1	0,1	µg/kg ds	-- (6)
perfluorheptaanzuur	< 0,1	0,1	µg/kg ds	-- (6)
perfluorhexaanzuur	< 0,1	0,1	µg/kg ds	-- (6)
perfluornonaanzuur	< 0,1	0,1	µg/kg ds	-- (6)
perfluoroctaansulfonamide	< 0,1	0,1	µg/kg ds	-- (6)
perfluorpentaanzuur	< 0,1	0,1	µg/kg ds	-- (6)
perfluortridecaanzuur	< 0,1	0,1	µg/kg ds	-- (6)
perfluortetradecaanzuur	< 0,1	0,1	µg/kg ds	-- (6)
perfluorundecaanzuur	< 0,1	0,1	µg/kg ds	-- (6)
2-(perfluorhexyl)ethaan-1-sulfonzuur	< 0,1	0,1	µg/kg ds	-- (6)
perfluorhexadecaanzuur	< 0,1	0,1	µg/kg ds	-- (6)
perfluoroctadecaanzuur	< 0,1	0,1	µg/kg ds	-- (6)
perfluoroctaansulfonylamide(N-ethyl)acetaat	< 0,1	0,1	µg/kg ds	-- (6)
1H,1H,2H,2H-perfluordecaansulfonzuur	< 0,1	0,1	µg/kg ds	-- (6)
1H,1H,2H,2H-perfluordodecaansulfonzuur	< 0,1	0,1	µg/kg ds	-- (6)
perfluorpentaan-1-sulfonzuur	< 0,1	0,1	µg/kg ds	-- (6)

Monstercode	L53-wb01			
Certificaatcode	13626080			
Datum	22-2-2022			
Traject (cm-mv)	40-70			
Humus (% ds)	2			
Lutum (% ds)	2,3			
Datum van toetsing	4-6-2024			
Bodemklasse monster				Klasse landbouw/natuur
perfluoroctaansulfonylamide(N-methyl)acetaat	< 0,1	0,1	µg/kg ds	-- (6)
1H,1H,2H,2H-perfluorhexaansulfonzuur	< 0,1	0,1	µg/kg ds	-- (6)
bisperfluordecyl fosfaat	< 0,1	0,1	µg/kg ds	-- (6)
N-methyl perfluoroctaansulfonamide	< 0,1	0,1	µg/kg ds	-- (6)
som lineair en vertakt perfluoroctaanzuur	0,1	0,1	µg/kg ds	-- (6)
som lineair en vertakt perfluoroctylsulfonaat	0,1	0,1	µg/kg ds	-- (6)

Tabel 3: Samenstellingwaarden en toetsing voor T101

Monstercode	L76-WB01-1			
Certificaatcode	13636641, 13640396			
Datum	7-3-2022			
Traject (cm-mv)	1-25			
Humus (% ds)	5			
Lutum (% ds)	2			
Datum van toetsing	4-6-2024			
Bodemklasse monster				Klasse landbouw/natuur
Monstermelding 1				
Monstermelding 2				
Monstermelding 3				
	Meetw	GSSD		T101
METALEN				
Barium	< 20	<54	mg/kg ds	-- (6)
Cadmium	< 0,2	<0,2	mg/kg ds	<LN
Kobalt	1,6	5,6	mg/kg ds	<LN
Koper	9,2	17,3	mg/kg ds	<LN
Kwik	< 0,05	<0,05	mg/kg ds	<LN
Lood	< 10	<10	mg/kg ds	<LN
Molybdeen	< 1,5	<1,1	mg/kg ds	<LN
Nikkel	6,1	17,8	mg/kg ds	<LN
Zink	27	60	mg/kg ds	<LN
PAK				
Naftaleen	< 0,03	<0,02	mg/kg ds	
Fenanthreen	< 0,03	<0,02	mg/kg ds	
Anthraceen	< 0,03	<0,02	mg/kg ds	
Fluorantheen	0,04	0,04	mg/kg ds	
Benzo(a)anthraceen	< 0,03	<0,02	mg/kg ds	
Chryseen	< 0,03	<0,02	mg/kg ds	
Benzo(k)fluorantheen	0,06	0,06	mg/kg ds	
Benzo(a)pyreen	0,08	0,08	mg/kg ds	
Benzo(g,h,i)peryleen	0,13	0,13	mg/kg ds	
Indeno-(1,2,3-c,d)pyreen	0,11	0,11	mg/kg ds	
PAK 10 VROM	0,525	0,525	mg/kg ds	<LN
GECHLOREERDE KOOLWATERSTOFFEN				
PCB 101	< 1	<1	µg/kg ds	
PCB 118	< 1	<1	µg/kg ds	
PCB 138	< 1	<1	µg/kg ds	
PCB 153	< 1	<1	µg/kg ds	
PCB 180	< 1	<1	µg/kg ds	
PCB 28	< 1	<1	µg/kg ds	
PCB 52	< 1	<1	µg/kg ds	
PCB (som 7)	4,9	<9,8	µg/kg ds	<LN

Monstercode	L76-WB01-1			
Certificaatcode	13636641, 13640396			
Datum	7-3-2022			
Traject (cm-mv)	1-25			
Humus (% ds)	5			
Lutum (% ds)	2			
Datum van toetsing	4-6-2024			
Bodemklasse monster				Klasse landbouw/natuur
OVERIGE (ORGANISCHE) VERBINDINGEN				
Minerale olie C10 - C12	< 5	7	mg/kg ds	-- (6)
Minerale olie C12 - C22	< 5	7	mg/kg ds	-- (6)
Minerale olie C22 - C30	12	24	mg/kg ds	-- (6)
Minerale olie C30 - C40	9	18	mg/kg ds	-- (6)
Minerale olie C10 - C40	< 35	<49	mg/kg ds	<LN
OVERIG				
Droge stof	65,7	65,7	% ds	-- (6)
Lutum	< 2		%	
Organische stof (humus)	5,0		% ds	
Gloeirest	95,0		% ds	
PFAS				
perfluoroctaanzuur (lineair)	0,3	0,3	µg/kg ds	
perfluoroctaansulfonaat (lineair)	0,4	0,4	µg/kg ds	
som vertakte PFOS-isomeren	< 0,1	0,1	µg/kg ds	
som vertakte PFOA-isomeren	< 0,1	0,1	µg/kg ds	
perfluor-1-butaansulfonaat (lineair)	< 0,1	0,1	µg/kg ds	-- (6)
perfluor-1-decaansulfonaat (lineair)	< 0,1	0,1	µg/kg ds	-- (6)
perfluor-1-heptaansulfonaat (lineair)	< 0,1	0,1	µg/kg ds	-- (6)
perfluor-1-hexaansulfonaat (lineair)	< 0,1	0,1	µg/kg ds	-- (6)
perfluorbutaanzuur	0,1	0,1	µg/kg ds	-- (6)
perfluordecaanzuur	< 0,1	0,1	µg/kg ds	-- (6)
perfluordodecaanzuur	< 0,1	0,1	µg/kg ds	-- (6)
perfluorheptaanzuur	< 0,1	0,1	µg/kg ds	-- (6)
perfluorhexaanzuur	< 0,1	0,1	µg/kg ds	-- (6)
perfluornonaanzuur	< 0,1	0,1	µg/kg ds	-- (6)
perfluoroctaansulfonamide	< 0,1	0,1	µg/kg ds	-- (6)
perfluorpentaanzuur	< 0,1	0,1	µg/kg ds	-- (6)
perfluortridecaanzuur	< 0,1	0,1	µg/kg ds	-- (6)
perfluortetradecaanzuur	< 0,1	0,1	µg/kg ds	-- (6)
perfluorundecaanzuur	< 0,1	0,1	µg/kg ds	-- (6)
2-(perfluorhexyl)ethaan-1-sulfonzuur	< 0,1	0,1	µg/kg ds	-- (6)
perfluorhexadecaanzuur	< 0,1	0,1	µg/kg ds	-- (6)
perfluoroctadecaanzuur	< 0,1	0,1	µg/kg ds	-- (6)
perfluoroctaansulfonylamide(N-ethyl)acetaat	< 0,1	0,1	µg/kg ds	-- (6)
1H,1H,2H,2H-perfluordecaansulfonzuur	< 0,1	0,1	µg/kg ds	-- (6)
1H,1H,2H,2H-perfluordodecaansulfonzuur	< 0,1	0,1	µg/kg ds	-- (6)
perfluorpentaan-1-sulfonzuur	< 0,1	0,1	µg/kg ds	-- (6)
perfluoroctaansulfonylamide(N-methyl)acetaat	< 0,1	0,1	µg/kg ds	-- (6)
1H,1H,2H,2H-perfluorhexaansulfonzuur	< 0,1	0,1	µg/kg ds	-- (6)
bisperfluordecyl fosfaat	< 0,1	0,1	µg/kg ds	-- (6)
N-methyl perfluoroctaansulfonamide	< 0,1	0,1	µg/kg ds	-- (6)
som lineair en vertakt perfluoroctaanzuur	0,4	0,4	µg/kg ds	-- (6)
som lineair en vertakt perfluoroctylsulfonaat	0,5	0,5	µg/kg ds	-- (6)

Tabel 4: Samenstellingwaarden en toetsing voor T101

Monstercode	L410-wb01			
Certificaatcode	13626080			
Datum	22-2-2022			
Traject (cm-mv)	25-65			
Humus (% ds)	4,1			
Lutum (% ds)	3,4			
Datum van toetsing	4-6-2024			
Bodemklasse monster				Klasse landbouw/natuur
Monstermelding 1				
Monstermelding 2				
Monstermelding 3				
	Meetw	GSSD		T101
METALEN				
Barium	29	96	mg/kg ds	-- (6)
Cadmium	0,28	0,43	mg/kg ds	<LN
Kobalt	3,8	11,6	mg/kg ds	<LN
Koper	< 5	<6	mg/kg ds	<LN
Kwik	< 0,05	<0,05	mg/kg ds	<LN
Lood	< 10	<10	mg/kg ds	<LN
Molybdeen	< 1,5	<1,1	mg/kg ds	<LN
Nikkel	10	26	mg/kg ds	<LN
Zink	25	53	mg/kg ds	<LN
PAK				
Naftaleen	< 0,03	<0,02	mg/kg ds	
Fenanthreen	< 0,03	<0,02	mg/kg ds	
Anthraceen	< 0,03	<0,02	mg/kg ds	
Fluorantheen	0,03	0,03	mg/kg ds	
Benzo(a)anthraceen	0,04	0,04	mg/kg ds	
Chryseen	0,08	0,08	mg/kg ds	
Benzo(k)fluorantheen	< 0,03	<0,02	mg/kg ds	
Benzo(a)pyreen	< 0,03	<0,02	mg/kg ds	
Benzo(g,h,i)peryleen	< 0,03	<0,02	mg/kg ds	
Indeno-(1,2,3-c,d)pyreen	< 0,03	<0,02	mg/kg ds	
PAK 10 VROM	0,297	0,297	mg/kg ds	<LN
GECHLOREERDE KOOLWATERSTOFFEN				
PCB 101	< 1	<2	µg/kg ds	
PCB 118	< 1	<2	µg/kg ds	
PCB 138	< 1	<2	µg/kg ds	
PCB 153	< 1	<2	µg/kg ds	
PCB 180	< 1	<2	µg/kg ds	
PCB 28	< 1	<2	µg/kg ds	
PCB 52	< 1	<2	µg/kg ds	
PCB (som 7)	4,9	<12,0	µg/kg ds	<LN
OVERIGE (ORGANISCHE) VERBINDINGEN				
Minerale olie C10 - C12	< 5	9	mg/kg ds	-- (6)
Minerale olie C12 - C22	< 5	9	mg/kg ds	-- (6)
Minerale olie C22 - C30	< 5	9	mg/kg ds	-- (6)
Minerale olie C30 - C40	< 5	9	mg/kg ds	-- (6)
Minerale olie C10 - C40	< 35	<60	mg/kg ds	<LN
OVERIG				
Droge stof	60,3	60,3	% ds	-- (6)
Lutum	3,4		%	
Organische stof (humus)	4,1		% ds	
Gloeirest	95,7		% ds	
PFAS				
perfluoroctaanzuur (lineair)	0,2	0,2	µg/kg ds	
perfluoroctaansulfonaat (lineair)	< 0,1	0,1	µg/kg ds	
som vertakte PFOS-isomeren	< 0,1	0,1	µg/kg ds	
som vertakte PFOA-isomeren	< 0,1	0,1	µg/kg ds	
perfluor-1-butaansulfonaat (lineair)	< 0,1	0,1	µg/kg ds	-- (6)

Monstercode	L410-wb01			
Certificaatcode	13626080			
Datum	22-2-2022			
Traject (cm-mv)	25-65			
Humus (% ds)	4,1			
Lutum (% ds)	3,4			
Datum van toetsing	4-6-2024			
Bodemklasse monster				Klasse landbouw/natuur
perfluor-1-decaansulfonaat (lineair)	< 0,1	0,1	µg/kg ds	-- (6)
perfluor-1-heptaansulfonaat (lineair)	< 0,1	0,1	µg/kg ds	-- (6)
perfluor-1-hexaansulfonaat (lineair)	< 0,1	0,1	µg/kg ds	-- (6)
perfluorbutaanzuur	< 0,1	0,1	µg/kg ds	-- (6)
perfluordecaanzuur	< 0,1	0,1	µg/kg ds	-- (6)
perfluordodecaanzuur	< 0,1	0,1	µg/kg ds	-- (6)
perfluorheptaanzuur	< 0,1	0,1	µg/kg ds	-- (6)
perfluorhexaanzuur	< 0,1	0,1	µg/kg ds	-- (6)
perfluornonaanzuur	< 0,1	0,1	µg/kg ds	-- (6)
perfluoroctaansulfonamide	< 0,1	0,1	µg/kg ds	-- (6)
perfluorpentaanzuur	< 0,1	0,1	µg/kg ds	-- (6)
perfluortridecaanzuur	< 0,1	0,1	µg/kg ds	-- (6)
perfluortetradecaanzuur	< 0,1	0,1	µg/kg ds	-- (6)
perfluorundecaanzuur	< 0,1	0,1	µg/kg ds	-- (6)
2-(perfluorhexyl)ethaan-1-sulfonzuur	< 0,1	0,1	µg/kg ds	-- (6)
perfluorhexadecaanzuur	< 0,1	0,1	µg/kg ds	-- (6)
perfluoroctadecaanzuur	< 0,1	0,1	µg/kg ds	-- (6)
perfluoroctaansulfonylamide(N-ethyl)acetaat	< 0,1	0,1	µg/kg ds	-- (6)
1H,1H,2H,2H-perfluordecaansulfonzuur	< 0,1	0,1	µg/kg ds	-- (6)
1H,1H,2H,2H-perfluordodecaansulfonzuur	< 0,1	0,1	µg/kg ds	-- (6)
perfluorpentaan-1-sulfonzuur	< 0,1	0,1	µg/kg ds	-- (6)
perfluoroctaansulfonylamide(N-methyl)acetaat	< 0,1	0,1	µg/kg ds	-- (6)
1H,1H,2H,2H-perfluorhexaansulfonzuur	< 0,1	0,1	µg/kg ds	-- (6)
bisperfluordecyl fosfaat	< 0,1	0,1	µg/kg ds	-- (6)
N-methyl perfluoroctaansulfonamide	< 0,1	0,1	µg/kg ds	-- (6)
som lineair en vertakt perfluoroctaanzuur	0,3	0,3	µg/kg ds	-- (6)
som lineair en vertakt perfluoroctylsulfonaat	0,1	0,1	µg/kg ds	-- (6)

Tabel 5: Samenstellingwaarden en toetsing voor T101

Monstercode	M348-WB01-1			
Certificaatcode	13636630, 13639559			
Datum	7-3-2022			
Traject (cm-mv)	5-30			
Humus (% ds)	2,1			
Lutum (% ds)	2			
Datum van toetsing	4-6-2024			
Bodemklasse monster				Klasse industrie
Monstermelding 1				
Monstermelding 2				
Monstermelding 3				
	Meetw	GSSD		T101
METALEN				
Barium	< 20	<54	mg/kg ds	-- (6)
Cadmium	< 0,2	<0,2	mg/kg ds	<LN
Kobalt	< 1,5	<3,7	mg/kg ds	<LN
Koper	< 5	<7	mg/kg ds	<LN
Kwik	< 0,05	<0,05	mg/kg ds	<LN
Lood	< 10	<11	mg/kg ds	<LN
Molybdeen	< 1,5	<1,1	mg/kg ds	<LN
Nikkel	< 3	<6	mg/kg ds	<LN
Zink	22	52	mg/kg ds	<LN
PAK				

Monstercode	M348-WB01-1			
Certificaatcode	13636630, 13639559			
Datum	7-3-2022			
Traject (cm-mv)	5-30			
Humus (% ds)	2,1			
Lutum (% ds)	2			
Datum van toetsing	4-6-2024			
Bodemklasse monster				Klasse industrie
Naftaleen	< 0,03	<0,02	mg/kg ds	
Fenanthreen	< 0,03	<0,02	mg/kg ds	
Anthraceen	< 0,03	<0,02	mg/kg ds	
Fluorantheen	< 0,03	<0,02	mg/kg ds	
Benzo(a)anthraceen	< 0,03	<0,02	mg/kg ds	
Chryseen	< 0,03	<0,02	mg/kg ds	
Benzo(k)fluorantheen	< 0,03	<0,02	mg/kg ds	
Benzo(a)pyreen	< 0,03	<0,02	mg/kg ds	
Benzo(g,h,i)peryleen	< 0,03	<0,02	mg/kg ds	
Indeno-(1,2,3-c,d)pyreen	< 0,03	<0,02	mg/kg ds	
PAK 10 VROM	0,21	<0,21	mg/kg ds	<LN
GECHLOREERDE KOOLWATERSTOFFEN				
PCB 101	< 1	<3	µg/kg ds	
PCB 118	< 1	<3	µg/kg ds	
PCB 138	< 1	<3	µg/kg ds	
PCB 153	< 1	<3	µg/kg ds	
PCB 180	< 1	<3	µg/kg ds	
PCB 28	< 1	<3	µg/kg ds	
PCB 52	< 1	<3	µg/kg ds	
PCB (som 7)	4,9	<23,3	µg/kg ds	<LN
OVERIGE (ORGANISCHE) VERBINDINGEN				
Minerale olie C10 - C12	< 5	17	mg/kg ds	-- (6)
Minerale olie C12 - C22	8	38	mg/kg ds	-- (6)
Minerale olie C22 - C30	25	119	mg/kg ds	-- (6)
Minerale olie C30 - C40	12	57	mg/kg ds	-- (6)
Minerale olie C10 - C40	45	214	mg/kg ds	*IND*
OVERIG				
Droge stof	70,0	70,0	% ds	-- (6)
Lutum	< 2		%	
Organische stof (humus)	2,1		% ds	
Gloeirest	97,7		% ds	
PFAS				
perfluoroctaanzuur (lineair)	< 0,1	0,1	µg/kg ds	
perfluoroctaansulfonaat (lineair)	< 0,1	0,1	µg/kg ds	
som vertakte PFOS-isomeren	< 0,1	0,1	µg/kg ds	
som vertakte PFOA-isomeren	< 0,1	0,1	µg/kg ds	
perfluor-1-butaansulfonaat (lineair)	< 0,1	0,1	µg/kg ds	-- (6)
perfluor-1-decaansulfonaat (lineair)	< 0,1	0,1	µg/kg ds	-- (6)
perfluor-1-heptaansulfonaat (lineair)	< 0,1	0,1	µg/kg ds	-- (6)
perfluor-1-hexaansulfonaat (lineair)	< 0,1	0,1	µg/kg ds	-- (6)
perfluorbutaanzuur	< 0,1	0,1	µg/kg ds	-- (6)
perfluordecaanzuur	< 0,1	0,1	µg/kg ds	-- (6)
perfluordodecaanzuur	< 0,1	0,1	µg/kg ds	-- (6)
perfluorheptaanzuur	< 0,1	0,1	µg/kg ds	-- (6)
perfluorhexaanzuur	< 0,1	0,1	µg/kg ds	-- (6)
perfluornonaanzuur	< 0,1	0,1	µg/kg ds	-- (6)
perfluoroctaansulfonamide	< 0,1	0,1	µg/kg ds	-- (6)
perfluorpentaanzuur	< 0,1	0,1	µg/kg ds	-- (6)
perfluortridecaanzuur	< 0,1	0,1	µg/kg ds	-- (6)
perfluortetradecaanzuur	< 0,1	0,1	µg/kg ds	-- (6)
perfluorundecaanzuur	< 0,1	0,1	µg/kg ds	-- (6)
2-(perfluorhexyl)ethaan-1-sulfonzuur	< 0,1	0,1	µg/kg ds	-- (6)
perfluorhexadecaanzuur	< 0,1	0,1	µg/kg ds	-- (6)
perfluoroctadecaanzuur	< 0,1	0,1	µg/kg ds	-- (6)
perfluoroctaansulfonylamide(N-ethyl)acetaat	< 0,1	0,1	µg/kg ds	-- (6)

Monstercode	M348-WB01-1			
Certificaatcode	13636630, 13639559			
Datum	7-3-2022			
Traject (cm-mv)	5-30			
Humus (% ds)	2,1			
Lutum (% ds)	2			
Datum van toetsing	4-6-2024			
Bodemklasse monster				Klasse industrie
1H,1H,2H,2H-perfluordecaansulfonzuur	< 0,1	0,1	µg/kg ds	-- (6)
1H,1H,2H,2H-perfluordodecaansulfonzuur	< 0,1	0,1	µg/kg ds	-- (6)
perfluorpentaan-1-sulfonzuur	< 0,1	0,1	µg/kg ds	-- (6)
perfluoroctaansulfonylamide(N-methyl)acetaat	< 0,1	0,1	µg/kg ds	-- (6)
1H,1H,2H,2H-perfluorhexaansulfonzuur	< 0,1	0,1	µg/kg ds	-- (6)
bisperfluordecyl fosfaat	< 0,1	0,1	µg/kg ds	-- (6)
N-methyl perfluoroctaansulfonamide	< 0,1	0,1	µg/kg ds	-- (6)
som lineair en vertakt perfluoroctaanzuur	0,1	0,1	µg/kg ds	-- (6)
som lineair en vertakt perfluoroctylsulfonaat	0,1	0,1	µg/kg ds	-- (6)

Tabel 6: Samenstellingwaarden en toetsing voor T101

Monstercode	M348-WB02-1			
Certificaatcode	13636630, 13639559			
Datum	7-3-2022			
Traject (cm-mv)	0-25			
Humus (% ds)	6,3			
Lutum (% ds)	2,7			
Datum van toetsing	4-6-2024			
Bodemklasse monster				Klasse landbouw/natuur
Monstermelding 1				
Monstermelding 2				
Monstermelding 3				
	Meetw	GSSD		T101
METALEN				
Barium	< 20	<50	mg/kg ds	-- (6)
Cadmium	< 0,2	<0,2	mg/kg ds	<LN
Kobalt	< 1,5	<3,4	mg/kg ds	<LN
Koper	9,4	16,6	mg/kg ds	<LN
Kwik	< 0,05	<0,05	mg/kg ds	<LN
Lood	< 10	<10	mg/kg ds	<LN
Molybdeen	< 1,5	<1,1	mg/kg ds	<LN
Nikkel	< 3	<6	mg/kg ds	<LN
Zink	33	68	mg/kg ds	<LN
PAK				
Naftaleen	< 0,03	<0,02	mg/kg ds	
Fenanthreen	0,04	0,04	mg/kg ds	
Anthraceen	< 0,03	<0,02	mg/kg ds	
Fluorantheen	0,08	0,08	mg/kg ds	
Benzo(a)anthraceen	< 0,03	<0,02	mg/kg ds	
Chryseen	< 0,03	<0,02	mg/kg ds	
Benzo(k)fluorantheen	0,04	0,04	mg/kg ds	
Benzo(a)pyreen	0,06	0,06	mg/kg ds	
Benzo(g,h,i)peryleen	0,08	0,08	mg/kg ds	
Indeno-(1,2,3-c,d)pyreen	0,06	0,06	mg/kg ds	
PAK 10 VROM	0,444	0,444	mg/kg ds	<LN
GECHLOREERDE KOOLWATERSTOFFEN				
PCB 101	< 1	<1	µg/kg ds	
PCB 118	< 1	<1	µg/kg ds	
PCB 138	< 1	<1	µg/kg ds	
PCB 153	< 1	<1	µg/kg ds	

Monstercode	M348-WB02-1			
Certificaatcode	13636630, 13639559			
Datum	7-3-2022			
Traject (cm-mv)	0-25			
Humus (% ds)	6,3			
Lutum (% ds)	2,7			
Datum van toetsing	4-6-2024			
Bodemklasse monster				Klasse landbouw/natuur
PCB 180	< 1	<1	µg/kg ds	
PCB 28	< 1	<1	µg/kg ds	
PCB 52	< 1	<1	µg/kg ds	
PCB (som 7)	4,9	<7,8	µg/kg ds	<LN
OVERIGE (ORGANISCHE) VERBINDINGEN				
Minerale olie C10 - C12	< 5	6	mg/kg ds	-- (6)
Minerale olie C12 - C22	< 5	6	mg/kg ds	-- (6)
Minerale olie C22 - C30	8	13	mg/kg ds	-- (6)
Minerale olie C30 - C40	< 5	6	mg/kg ds	-- (6)
Minerale olie C10 - C40	< 35	<39	mg/kg ds	<LN
OVERIG				
Droge stof	64,9	64,9	% ds	-- (6)
Lutum	2,7		%	
Organische stof (humus)	6,3		% ds	
Gloeirest	93,5		% ds	
PFAS				
perfluoroctaanzuur (lineair)	1,2	1,2	µg/kg ds	
perfluoroctaansulfonaat (lineair)	0,7	0,7	µg/kg ds	
som vertakte PFOS-isomeren	0,2	0,2	µg/kg ds	
som vertakte PFOA-isomeren	< 0,1	0,1	µg/kg ds	
perfluor-1-butaansulfonaat (lineair)	< 0,1	0,1	µg/kg ds	-- (6)
perfluor-1-decaansulfonaat (lineair)	< 0,1	0,1	µg/kg ds	-- (6)
perfluor-1-heptaansulfonaat (lineair)	< 0,1	0,1	µg/kg ds	-- (6)
perfluor-1-hexaansulfonaat (lineair)	< 0,1	0,1	µg/kg ds	-- (6)
perfluorbutaanzuur	0,3	0,3	µg/kg ds	-- (6)
perfluordecaanzuur	0,1	0,1	µg/kg ds	-- (6)
perfluordodecaanzuur	< 0,1	0,1	µg/kg ds	-- (6)
perfluorheptaanzuur	0,1	0,1	µg/kg ds	-- (6)
perfluorhexaanzuur	< 0,1	0,1	µg/kg ds	-- (6)
perfluornonaanzuur	< 0,1	0,1	µg/kg ds	-- (6)
perfluoroctaansulfonamide	< 0,1	0,1	µg/kg ds	-- (6)
perfluorpentaanzuur	< 0,1	0,1	µg/kg ds	-- (6)
perfluortridecaanzuur	< 0,1	0,1	µg/kg ds	-- (6)
perfluortetradecaanzuur	< 0,1	0,1	µg/kg ds	-- (6)
perfluorundecaanzuur	< 0,1	0,1	µg/kg ds	-- (6)
2-(perfluorhexyl)ethaan-1-sulfonzuur	< 0,1	0,1	µg/kg ds	-- (6)
perfluorhexadecaanzuur	< 0,1	0,1	µg/kg ds	-- (6)
perfluoroctadecaanzuur	< 0,1	0,1	µg/kg ds	-- (6)
perfluoroctaansulfonylamide(N-ethyl)acetaat	< 0,1	0,1	µg/kg ds	-- (6)
1H,1H,2H,2H-perfluordecaansulfonzuur	< 0,1	0,1	µg/kg ds	-- (6)
1H,1H,2H,2H-perfluordodecaansulfonzuur	< 0,1	0,1	µg/kg ds	-- (6)
perfluorpentaan-1-sulfonzuur	< 0,1	0,1	µg/kg ds	-- (6)
perfluoroctaansulfonylamide(N-methyl)acetaat	< 0,1	0,1	µg/kg ds	-- (6)
1H,1H,2H,2H-perfluorhexaansulfonzuur	< 0,1	0,1	µg/kg ds	-- (6)
bisperfluordecyl fosfaat	< 0,1	0,1	µg/kg ds	-- (6)
N-methyl perfluoroctaansulfonamide	< 0,1	0,1	µg/kg ds	-- (6)
som lineair en vertakt perfluoroctaanzuur	1,3	1,3	µg/kg ds	-- (6)
som lineair en vertakt perfluoroctylsulfonaat	0,8	0,9	µg/kg ds	-- (6)

Tabel 7: Samenstellingwaarden en toetsing voor T101

Monstercode	Q21-wb01			
Certificaatcode	13628313			
Datum	23-2-2022			
Traject (cm-mv)	15-75			
Humus (% ds)	3,7			
Lutum (% ds)	5,3			
Datum van toetsing	4-6-2024			
Bodemklasse monster				Klasse landbouw/natuur
Monstermelding 1				
Monstermelding 2				
Monstermelding 3				
	Meetw	GSSD		T101
METALEN				
Barium	< 20	<38	mg/kg ds	-- (6)
Cadmium	0,29	0,44	mg/kg ds	<LN
Kobalt	< 1,5	<2,7	mg/kg ds	<LN
Koper	< 5	<6	mg/kg ds	<LN
Kwik	< 0,05	<0,05	mg/kg ds	<LN
Lood	13	19	mg/kg ds	<LN
Molybdeen	< 1,5	<1,1	mg/kg ds	<LN
Nikkel	< 3	<5	mg/kg ds	<LN
Zink	31	61	mg/kg ds	<LN
PAK				
Naftaleen	< 0,03	<0,02	mg/kg ds	
Fenanthreen	0,03	0,03	mg/kg ds	
Anthraceen	< 0,03	<0,02	mg/kg ds	
Fluorantheen	0,12	0,12	mg/kg ds	
Benzo(a)anthraceen	0,05	0,05	mg/kg ds	
Chryseen	0,05	0,05	mg/kg ds	
Benzo(k)fluorantheen	0,03	0,03	mg/kg ds	
Benzo(a)pyreen	0,05	0,05	mg/kg ds	
Benzo(g,h,i)peryleen	0,04	0,04	mg/kg ds	
Indeno-(1,2,3-c,d)pyreen	0,04	0,04	mg/kg ds	
PAK 10 VROM	0,452	0,452	mg/kg ds	<LN
GECHLOREERDE KOOLWATERSTOFFEN				
PCB 101	< 1	<2	µg/kg ds	
PCB 118	< 1	<2	µg/kg ds	
PCB 138	< 1	<2	µg/kg ds	
PCB 153	< 1	<2	µg/kg ds	
PCB 180	< 1	<2	µg/kg ds	
PCB 28	< 1	<2	µg/kg ds	
PCB 52	< 1	<2	µg/kg ds	
PCB (som 7)	4,9	<13,2	µg/kg ds	<LN
OVERIGE (ORGANISCHE) VERBINDINGEN				
Minerale olie C10 - C12	< 5	9	mg/kg ds	-- (6)
Minerale olie C12 - C22	< 5	9	mg/kg ds	-- (6)
Minerale olie C22 - C30	< 5	9	mg/kg ds	-- (6)
Minerale olie C30 - C40	< 5	9	mg/kg ds	-- (6)
Minerale olie C10 - C40	< 35	<66	mg/kg ds	<LN
OVERIG				
Droge stof	71,0	71,0	% ds	-- (6)
Lutum	5,3		%	
Organische stof (humus)	3,7		% ds	
Gloeirest	96,0		% ds	
PFAS				
perfluoroctaanzuur (lineair)	0,5	0,5	µg/kg ds	
perfluoroctaansulfonaat (lineair)	0,4	0,4	µg/kg ds	
som vertakte PFOS-isomeren	0,2	0,2	µg/kg ds	
som vertakte PFOA-isomeren	< 0,1	0,1	µg/kg ds	
perfluor-1-butaansulfonaat (lineair)	< 0,1	0,1	µg/kg ds	-- (6)

Monstercode	Q21-wb01			
Certificaatcode	13628313			
Datum	23-2-2022			
Traject (cm-mv)	15-75			
Humus (% ds)	3,7			
Lutum (% ds)	5,3			
Datum van toetsing	4-6-2024			
Bodemklasse monster				Klasse landbouw/natuur
perfluor-1-decaansulfonaat (lineair)	< 0,1	0,1	µg/kg ds	-- (6)
perfluor-1-heptaansulfonaat (lineair)	< 0,1	0,1	µg/kg ds	-- (6)
perfluor-1-hexaansulfonaat (lineair)	< 0,1	0,1	µg/kg ds	-- (6)
perfluorbutaanzuur	< 0,1	0,1	µg/kg ds	-- (6)
perfluordecaanzuur	< 0,1	0,1	µg/kg ds	-- (6)
perfluordodecaanzuur	< 0,1	0,1	µg/kg ds	-- (6)
perfluorheptaanzuur	< 0,1	0,1	µg/kg ds	-- (6)
perfluorhexaanzuur	< 0,1	0,1	µg/kg ds	-- (6)
perfluornonaanzuur	< 0,1	0,1	µg/kg ds	-- (6)
perfluoroctaansulfonamide	< 0,1	0,1	µg/kg ds	-- (6)
perfluorpentaanzuur	< 0,1	0,1	µg/kg ds	-- (6)
perfluortridecaanzuur	< 0,1	0,1	µg/kg ds	-- (6)
perfluortetradecaanzuur	< 0,1	0,1	µg/kg ds	-- (6)
perfluorundecaanzuur	< 0,1	0,1	µg/kg ds	-- (6)
2-(perfluorhexyl)ethaan-1-sulfonzuur	< 0,1	0,1	µg/kg ds	-- (6)
perfluorhexadecaanzuur	< 0,1	0,1	µg/kg ds	-- (6)
perfluoroctadecaanzuur	< 0,1	0,1	µg/kg ds	-- (6)
perfluoroctaansulfonylamide(N-ethyl)acetaat	< 0,1	0,1	µg/kg ds	-- (6)
1H,1H,2H,2H-perfluordecaansulfonzuur	< 0,1	0,1	µg/kg ds	-- (6)
1H,1H,2H,2H-perfluordodecaansulfonzuur	< 0,1	0,1	µg/kg ds	-- (6)
perfluorpentaan-1-sulfonzuur	< 0,1	0,1	µg/kg ds	-- (6)
perfluoroctaansulfonylamide(N-methyl)acetaat	< 0,1	0,1	µg/kg ds	-- (6)
1H,1H,2H,2H-perfluorhexaansulfonzuur	< 0,1	0,1	µg/kg ds	-- (6)
bisperfluordecyl fosfaat	< 0,1	0,1	µg/kg ds	-- (6)
N-methyl perfluoroctaansulfonamide	< 0,1	0,1	µg/kg ds	-- (6)
som lineair en vertakt perfluoroctaanzuur	0,6	0,6	µg/kg ds	-- (6)
som lineair en vertakt perfluoroctylsulfonaat	0,5	0,6	µg/kg ds	-- (6)

Tabel 8: Samenstellingwaarden en toetsing voor T101

Monstercode	S157-wb01			
Certificaatcode	13728567			
Datum	30-8-2022			
Traject (cm-mv)	0-25			
Humus (% ds)	4,8			
Lutum (% ds)	5,6			
Datum van toetsing	4-6-2024			
Bodemklasse monster				Klasse landbouw/natuur
Monstermelding 1				
Monstermelding 2				
Monstermelding 3				
	Meetw	GSSD		T101
METALEN				
Barium	< 20	<37	mg/kg ds	-- (6)
Cadmium	0,22	0,32	mg/kg ds	<LN
Kobalt	< 1,5	<2,6	mg/kg ds	<LN
Koper	5,5	9,3	mg/kg ds	<LN
Kwik	< 0,05	<0,05	mg/kg ds	<LN
Lood	< 10	<10	mg/kg ds	<LN
Molybdeen	< 1,5	<1,1	mg/kg ds	<LN
Nikkel	3,5	7,9	mg/kg ds	<LN
Zink	21	40	mg/kg ds	<LN
PAK				

Monstercode	S157-wb01			
Certificaatcode	13728567			
Datum	30-8-2022			
Traject (cm-mv)	0-25			
Humus (% ds)	4,8			
Lutum (% ds)	5,6			
Datum van toetsing	4-6-2024			
Bodemklasse monster				Klasse landbouw/natuur
Naftaleen	< 0,03	<0,02	mg/kg ds	
Fenanthreen	< 0,03	<0,02	mg/kg ds	
Anthraceen	< 0,03	<0,02	mg/kg ds	
Fluorantheen	< 0,03	<0,02	mg/kg ds	
Benzo(a)anthraceen	< 0,03	<0,02	mg/kg ds	
Chryseen	< 0,03	<0,02	mg/kg ds	
Benzo(k)fluorantheen	< 0,03	<0,02	mg/kg ds	
Benzo(a)pyreen	< 0,03	<0,02	mg/kg ds	
Benzo(g,h,i)peryleen	< 0,03	<0,02	mg/kg ds	
Indeno-(1,2,3-c,d)pyreen	< 0,03	<0,02	mg/kg ds	
PAK 10 VROM	0,21	<0,21	mg/kg ds	<LN
GECHLOREERDE KOOLWATERSTOFFEN				
PCB 101	< 1	<1	µg/kg ds	
PCB 118	< 1	<1	µg/kg ds	
PCB 138	< 1	<1	µg/kg ds	
PCB 153	< 1	<1	µg/kg ds	
PCB 180	< 1	<1	µg/kg ds	
PCB 28	< 1	<1	µg/kg ds	
PCB 52	< 1	<1	µg/kg ds	
PCB (som 7)	4,9	<10,2	µg/kg ds	<LN
OVERIGE (ORGANISCHE) VERBINDINGEN				
Minerale olie C10 - C12	< 5	7	mg/kg ds	-- (6)
Minerale olie C12 - C22	< 5	7	mg/kg ds	-- (6)
Minerale olie C22 - C30	7	15	mg/kg ds	-- (6)
Minerale olie C30 - C40	5	10	mg/kg ds	-- (6)
Minerale olie C10 - C40	< 35	<51	mg/kg ds	<LN
OVERIG				
Droge stof	73,4	73,4	% ds	-- (6)
Lutum	5,6		%	
Organische stof (humus)	4,8		% ds	
Gloeirest	94,8		% ds	
PFAS				
perfluoroctaanzuur (lineair)	0,2	0,2	µg/kg ds	
perfluoroctaansulfonaat (lineair)	0,3	0,3	µg/kg ds	
som vertakte PFOS-isomeren	< 0,1	0,1	µg/kg ds	
som vertakte PFOA-isomeren	< 0,1	0,1	µg/kg ds	
perfluor-1-butaansulfonaat (lineair)	< 0,1	0,1	µg/kg ds	-- (6)
perfluor-1-decaansulfonaat (lineair)	< 0,1	0,1	µg/kg ds	-- (6)
perfluor-1-heptaansulfonaat (lineair)	< 0,1	0,1	µg/kg ds	-- (6)
perfluor-1-hexaansulfonaat (lineair)	< 0,1	0,1	µg/kg ds	-- (6)
perfluorbutaanzuur	< 0,1	0,1	µg/kg ds	-- (6)
perfluordecaanzuur	< 0,1	0,1	µg/kg ds	-- (6)
perfluordodecaanzuur	< 0,1	0,1	µg/kg ds	-- (6)
perfluorheptaanzuur	< 0,1	0,1	µg/kg ds	-- (6)
perfluorhexaanzuur	< 0,1	0,1	µg/kg ds	-- (6)
perfluornonaanzuur	< 0,1	0,1	µg/kg ds	-- (6)
perfluoroctaansulfonamide	< 0,1	0,1	µg/kg ds	-- (6)
perfluorpentaanzuur	< 0,1	0,1	µg/kg ds	-- (6)
perfluortridecaanzuur	< 0,1	0,1	µg/kg ds	-- (6)
perfluortetradecaanzuur	< 0,1	0,1	µg/kg ds	-- (6)
perfluorundecaanzuur	< 0,1	0,1	µg/kg ds	-- (6)
2-(perfluorhexyl)ethaan-1-sulfonzuur	< 0,1	0,1	µg/kg ds	-- (6)
perfluorhexadecaanzuur	< 0,1	0,1	µg/kg ds	-- (6)
perfluoroctadecaanzuur	< 0,1	0,1	µg/kg ds	-- (6)
perfluoroctaansulfonylamide(N-ethyl)acetaat	< 0,1	0,1	µg/kg ds	-- (6)

Monstercode	S157-wb01			
Certificaatcode	13728567			
Datum	30-8-2022			
Traject (cm-mv)	0-25			
Humus (% ds)	4,8			
Lutum (% ds)	5,6			
Datum van toetsing	4-6-2024			
Bodemklasse monster				Klasse landbouw/natuur
1H,1H,2H,2H-perfluordecaansulfonzuur	< 0,1	0,1	µg/kg ds	-- (6)
1H,1H,2H,2H-perfluordodecaansulfonzuur	< 0,1	0,1	µg/kg ds	-- (6)
perfluorpentaan-1-sulfonzuur	< 0,1	0,1	µg/kg ds	-- (6)
perfluoroctaansulfonylamide(N-methyl)acetaat	< 0,1	0,1	µg/kg ds	-- (6)
1H,1H,2H,2H-perfluorhexaansulfonzuur	< 0,1	0,1	µg/kg ds	-- (6)
bisperfluordecyl fosfaat	< 0,1	0,1	µg/kg ds	-- (6)
N-methyl perfluoroctaansulfonamide	< 0,1	0,1	µg/kg ds	-- (6)
som lineair en vertakt perfluoroctaanzuur	0,3	0,3	µg/kg ds	-- (6)
som lineair en vertakt perfluoroctylsulfonaat	0,4	0,4	µg/kg ds	-- (6)

Tabel 9: Samenstellingwaarden en toetsing voor T101

Monstercode	S157-wb02			
Certificaatcode	13728567			
Datum	30-8-2022			
Traject (cm-mv)	0-20			
Humus (% ds)	5			
Lutum (% ds)	5,9			
Datum van toetsing	4-6-2024			
Bodemklasse monster				Klasse landbouw/natuur
Monstermelding 1				
Monstermelding 2				
Monstermelding 3				
	Meetw	GSSD		T101
METALEN				
Barium	< 20	<36	mg/kg ds	-- (6)
Cadmium	0,23	0,33	mg/kg ds	<LN
Kobalt	4,0	9,9	mg/kg ds	<LN
Koper	6,2	10,4	mg/kg ds	<LN
Kwik	< 0,05	<0,05	mg/kg ds	<LN
Lood	< 10	<10	mg/kg ds	<LN
Molybdeen	< 1,5	<1,1	mg/kg ds	<LN
Nikkel	5,2	11,4	mg/kg ds	<LN
Zink	22	41	mg/kg ds	<LN
PAK				
Naftaleen	< 0,03	<0,02	mg/kg ds	
Fenanthreen	< 0,03	<0,02	mg/kg ds	
Anthraceen	< 0,03	<0,02	mg/kg ds	
Fluorantheen	< 0,03	<0,02	mg/kg ds	
Benzo(a)anthraceen	< 0,03	<0,02	mg/kg ds	
Chryseen	< 0,03	<0,02	mg/kg ds	
Benzo(k)fluorantheen	< 0,03	<0,02	mg/kg ds	
Benzo(a)pyreen	< 0,03	<0,02	mg/kg ds	
Benzo(g,h,i)peryleen	< 0,03	<0,02	mg/kg ds	
Indeno-(1,2,3-c,d)pyreen	< 0,03	<0,02	mg/kg ds	
PAK 10 VROM	0,21	<0,21	mg/kg ds	<LN
GECHLOREERDE KOOLWATERSTOFFEN				
PCB 101	< 1	<1	µg/kg ds	
PCB 118	< 1	<1	µg/kg ds	
PCB 138	< 1	<1	µg/kg ds	
PCB 153	< 1	<1	µg/kg ds	
PCB 180	< 1	<1	µg/kg ds	

Monstercode	S157-wb02			
Certificaatcode	13728567			
Datum	30-8-2022			
Traject (cm-mv)	0-20			
Humus (% ds)	5			
Lutum (% ds)	5,9			
Datum van toetsing	4-6-2024			
Bodemklasse monster				Klasse landbouw/natuur
PCB 28	< 1	<1	µg/kg ds	
PCB 52	< 1	<1	µg/kg ds	
PCB (som 7)	4,9	<9,8	µg/kg ds	<LN
OVERIGE (ORGANISCHE) VERBINDINGEN				
Minerale olie C10 - C12	< 5	7	mg/kg ds	-- (6)
Minerale olie C12 - C22	< 5	7	mg/kg ds	-- (6)
Minerale olie C22 - C30	11	22	mg/kg ds	-- (6)
Minerale olie C30 - C40	6	12	mg/kg ds	-- (6)
Minerale olie C10 - C40	< 35	<49	mg/kg ds	<LN
OVERIG				
Droge stof	70,8	70,8	% ds	-- (6)
Lutum	5,9		%	
Organische stof (humus)	5,0		% ds	
Gloeirest	94,6		% ds	
PFAS				
perfluoroctaanzuur (lineair)	0,2	0,2	µg/kg ds	
perfluoroctaansulfonaat (lineair)	0,2	0,2	µg/kg ds	
som vertakte PFOS-isomeren	< 0,1	0,1	µg/kg ds	
som vertakte PFOA-isomeren	< 0,1	0,1	µg/kg ds	
perfluor-1-butaansulfonaat (lineair)	< 0,1	0,1	µg/kg ds	-- (6)
perfluor-1-decaansulfonaat (lineair)	< 0,1	0,1	µg/kg ds	-- (6)
perfluor-1-heptaansulfonaat (lineair)	< 0,1	0,1	µg/kg ds	-- (6)
perfluor-1-hexaansulfonaat (lineair)	< 0,1	0,1	µg/kg ds	-- (6)
perfluorbutaanzuur	< 0,1	0,1	µg/kg ds	-- (6)
perfluordecaanzuur	< 0,1	0,1	µg/kg ds	-- (6)
perfluordodecaanzuur	< 0,1	0,1	µg/kg ds	-- (6)
perfluorheptaanzuur	< 0,1	0,1	µg/kg ds	-- (6)
perfluorhexaanzuur	< 0,1	0,1	µg/kg ds	-- (6)
perfluornonaanzuur	< 0,1	0,1	µg/kg ds	-- (6)
perfluoroctaansulfonamide	< 0,1	0,1	µg/kg ds	-- (6)
perfluorpentaanzuur	< 0,1	0,1	µg/kg ds	-- (6)
perfluortridecaanzuur	< 0,1	0,1	µg/kg ds	-- (6)
perfluortetradecaanzuur	< 0,1	0,1	µg/kg ds	-- (6)
perfluorundecaanzuur	< 0,1	0,1	µg/kg ds	-- (6)
2-(perfluorhexyl)ethaan-1-sulfonzuur	< 0,1	0,1	µg/kg ds	-- (6)
perfluorhexadecaanzuur	< 0,1	0,1	µg/kg ds	-- (6)
perfluoroctadecaanzuur	< 0,1	0,1	µg/kg ds	-- (6)
perfluoroctaansulfonylamide(N-ethyl)acetaat	< 0,1	0,1	µg/kg ds	-- (6)
1H,1H,2H,2H-perfluordecaansulfonzuur	< 0,1	0,1	µg/kg ds	-- (6)
1H,1H,2H,2H-perfluordodecaansulfonzuur	< 0,1	0,1	µg/kg ds	-- (6)
perfluorpentaan-1-sulfonzuur	< 0,1	0,1	µg/kg ds	-- (6)
perfluoroctaansulfonylamide(N-methyl)acetaat	< 0,1	0,1	µg/kg ds	-- (6)
1H,1H,2H,2H-perfluorhexaansulfonzuur	< 0,1	0,1	µg/kg ds	-- (6)
bisperfluordecyl fosfaat	< 0,1	0,1	µg/kg ds	-- (6)
N-methyl perfluoroctaansulfonamide	< 0,1	0,1	µg/kg ds	-- (6)
som lineair en vertakt perfluoroctaanzuur	0,2	0,3	µg/kg ds	-- (6)
som lineair en vertakt perfluoroctylsulfonaat	0,3	0,3	µg/kg ds	-- (6)

Tabel 10: Samenstellingwaarden en toetsing voor T101

Monstercode	S278-wb01			
Certificaatcode	13631443			
Datum	2-3-2022			
Traject (cm-mv)	5-65			
Humus (% ds)	2,3			
Lutum (% ds)	2			
Datum van toetsing	4-6-2024			
Bodemklasse monster				Klasse industrie
Monstermelding 1				
Monstermelding 2				
Monstermelding 3				
	Meetw	GSSD		T101
METALEN				
Barium	< 20	<54	mg/kg ds	-- (6)
Cadmium	< 0,2	<0,2	mg/kg ds	<LN
Kobalt	< 1,5	<3,7	mg/kg ds	<LN
Koper	6,9	14,1	mg/kg ds	<LN
Kwik	< 0,05	<0,05	mg/kg ds	<LN
Lood	< 10	<11	mg/kg ds	<LN
Molybdeen	< 1,5	<1,1	mg/kg ds	<LN
Nikkel	3,3	9,6	mg/kg ds	<LN
Zink	< 20	<33	mg/kg ds	<LN
PAK				
Naftaleen	< 0,03	<0,02	mg/kg ds	
Fenanthreen	0,83	0,83	mg/kg ds	
Anthraceen	0,24	0,24	mg/kg ds	
Fluorantheen	1,9	1,9	mg/kg ds	
Benzo(a)anthraceen	0,93	0,93	mg/kg ds	
Chryseen	0,79	0,79	mg/kg ds	
Benzo(k)fluorantheen	0,44	0,44	mg/kg ds	
Benzo(a)pyreen	0,76	0,76	mg/kg ds	
Benzo(g,h,i)peryleen	0,46	0,46	mg/kg ds	
Indeno-(1,2,3-c,d)pyreen	0,50	0,50	mg/kg ds	
PAK 10 VROM	6,871	6,871	mg/kg ds	*IND*
GECHLOREERDE KOOLWATERSTOFFEN				
PCB 101	< 1	<3	µg/kg ds	
PCB 118	< 1	<3	µg/kg ds	
PCB 138	< 1	<3	µg/kg ds	
PCB 153	< 1	<3	µg/kg ds	
PCB 180	< 1	<3	µg/kg ds	
PCB 28	< 1	<3	µg/kg ds	
PCB 52	< 1	<3	µg/kg ds	
PCB (som 7)	4,9	<21,3	µg/kg ds	<LN
OVERIGE (ORGANISCHE) VERBINDINGEN				
Minerale olie C10 - C12	< 5	15	mg/kg ds	-- (6)
Minerale olie C12 - C22	< 5	15	mg/kg ds	-- (6)
Minerale olie C22 - C30	8	35	mg/kg ds	-- (6)
Minerale olie C30 - C40	9	39	mg/kg ds	-- (6)
Minerale olie C10 - C40	< 35	<107	mg/kg ds	<LN
OVERIG				
Droge stof	75,8	75,8	% ds	-- (6)
Lutum	< 2		%	
Organische stof (humus)	2,3		% ds	
Gloeirest	97,7		% ds	
PFAS				
perfluoroctaanzuur (lineair)	< 0,1	0,1	µg/kg ds	
perfluoroctaansulfonaat (lineair)	0,4	0,4	µg/kg ds	
som vertakte PFOS-isomeren	< 0,1	0,1	µg/kg ds	
som vertakte PFOA-isomeren	< 0,1	0,1	µg/kg ds	
perfluor-1-butaansulfonaat (lineair)	< 0,1	0,1	µg/kg ds	-- (6)
perfluor-1-decaansulfonaat (lineair)	< 0,1	0,1	µg/kg ds	-- (6)

Monstercode	S278-wb01			
Certificaatcode	13631443			
Datum	2-3-2022			
Traject (cm-mv)	5-65			
Humus (% ds)	2,3			
Lutum (% ds)	2			
Datum van toetsing	4-6-2024			
Bodemklasse monster				Klasse industrie
perfluor-1-heptaansulfonaat (lineair)	< 0,1	0,1	µg/kg ds	-- (6)
perfluor-1-hexaansulfonaat (lineair)	< 0,1	0,1	µg/kg ds	-- (6)
perfluorbutaanzuur	< 0,1	0,1	µg/kg ds	-- (6)
perfluordecaanzuur	< 0,1	0,1	µg/kg ds	-- (6)
perfluordodecaanzuur	< 0,1	0,1	µg/kg ds	-- (6)
perfluorheptaanzuur	< 0,1	0,1	µg/kg ds	-- (6)
perfluorhexaanzuur	< 0,1	0,1	µg/kg ds	-- (6)
perfluornonaanzuur	< 0,1	0,1	µg/kg ds	-- (6)
perfluoroctaansulfonamide	< 0,1	0,1	µg/kg ds	-- (6)
perfluorpentaanzuur	< 0,1	0,1	µg/kg ds	-- (6)
perfluortridecaanzuur	< 0,1	0,1	µg/kg ds	-- (6)
perfluortetradecaanzuur	< 0,1	0,1	µg/kg ds	-- (6)
perfluorundecaanzuur	< 0,1	0,1	µg/kg ds	-- (6)
2-(perfluorhexyl)ethaan-1-sulfonzuur	< 0,1	0,1	µg/kg ds	-- (6)
perfluorhexadecaanzuur	< 0,1	0,1	µg/kg ds	-- (6)
perfluoroctadecaanzuur	< 0,1	0,1	µg/kg ds	-- (6)
perfluoroctaansulfonylamide(N-ethyl)acetaat	< 0,1	0,1	µg/kg ds	-- (6)
1H,1H,2H,2H-perfluordecaansulfonzuur	< 0,1	0,1	µg/kg ds	-- (6)
1H,1H,2H,2H-perfluordodecaansulfonzuur	< 0,1	0,1	µg/kg ds	-- (6)
perfluorpentaan-1-sulfonzuur	< 0,1	0,1	µg/kg ds	-- (6)
perfluoroctaansulfonylamide(N-methyl)acetaat	< 0,1	0,1	µg/kg ds	-- (6)
1H,1H,2H,2H-perfluorhexaansulfonzuur	< 0,1	0,1	µg/kg ds	-- (6)
bisperfluordecyl fosfaat	< 0,1	0,1	µg/kg ds	-- (6)
N-methyl perfluoroctaansulfonamide	< 0,1	0,1	µg/kg ds	-- (6)
som lineair en vertakt perfluoroctaanzuur	0,1	0,1	µg/kg ds	-- (6)
som lineair en vertakt perfluoroctylsulfonaat	0,5	0,5	µg/kg ds	-- (6)

Tabel 11: Samenstellingwaarden en toetsing voor T101

Monstercode	S278-wb02			
Certificaatcode	13631494			
Datum	3-3-2022			
Traject (cm-mv)	10-25			
Humus (% ds)	6,8			
Lutum (% ds)	3,8			
Datum van toetsing	4-6-2024			
Bodemklasse monster				Klasse landbouw/natuur
Monstermelding 1				
Monstermelding 2				
Monstermelding 3				
	Meetw	GSSD		T101
METALEN				
Barium	< 20	<44	mg/kg ds	-- (6)
Cadmium	0,22	0,30	mg/kg ds	<LN
Kobalt	< 1,5	<3,1	mg/kg ds	<LN
Koper	8,0	13,5	mg/kg ds	<LN
Kwik	0,06	0,08	mg/kg ds	<LN
Lood	10	14	mg/kg ds	<LN
Molybdeen	< 1,5	<1,1	mg/kg ds	<LN
Nikkel	4,4	11,2	mg/kg ds	<LN
Zink	23	45	mg/kg ds	<LN
PAK				
Naftaleen	< 0,03	<0,02	mg/kg ds	
Fenanthreen	0,09	0,09	mg/kg ds	

Monstercode	S278-wb02			
Certificaatcode	13631494			
Datum	3-3-2022			
Traject (cm-mv)	10-25			
Humus (% ds)	6,8			
Lutum (% ds)	3,8			
Datum van toetsing	4-6-2024			
Bodemklasse monster				Klasse landbouw/natuur
Anthraceen	< 0,03	<0,02	mg/kg ds	
Fluorantheen	0,23	0,23	mg/kg ds	
Benzo(a)anthraceen	0,10	0,10	mg/kg ds	
Chryseen	0,11	0,11	mg/kg ds	
Benzo(k)fluorantheen	0,08	0,08	mg/kg ds	
Benzo(a)pyreen	0,11	0,11	mg/kg ds	
Benzo(g,h,i)peryleen	0,09	0,09	mg/kg ds	
Indeno-(1,2,3-c,d)pyreen	0,09	0,09	mg/kg ds	
PAK 10 VROM	0,942	0,942	mg/kg ds	<LN
GECHLOREERDE KOOLWATERSTOFFEN				
PCB 101	< 1	<1	µg/kg ds	
PCB 118	< 1	<1	µg/kg ds	
PCB 138	< 1	<1	µg/kg ds	
PCB 153	< 1	<1	µg/kg ds	
PCB 180	< 1	<1	µg/kg ds	
PCB 28	< 1	<1	µg/kg ds	
PCB 52	< 1	<1	µg/kg ds	
PCB (som 7)	4,9	<7,2	µg/kg ds	<LN
OVERIGE (ORGANISCHE) VERBINDINGEN				
Minerale olie C10 - C12	< 5	5	mg/kg ds	-- (6)
Minerale olie C12 - C22	< 5	5	mg/kg ds	-- (6)
Minerale olie C22 - C30	13	19	mg/kg ds	-- (6)
Minerale olie C30 - C40	11	16	mg/kg ds	-- (6)
Minerale olie C10 - C40	< 35	<36	mg/kg ds	<LN
OVERIG				
Droge stof	53,9	53,9	% ds	-- (6)
Lutum	3,8		%	
Organische stof (humus)	6,8		% ds	
Gloeirest	93,0		% ds	
PFAS				
perfluoroctaanzuur (lineair)	< 0,1	0,1	µg/kg ds	
perfluoroctaansulfonaat (lineair)	0,2	0,2	µg/kg ds	
som vertakte PFOS-isomeren	< 0,1	0,1	µg/kg ds	
som vertakte PFOA-isomeren	< 0,1	0,1	µg/kg ds	
perfluor-1-butaansulfonaat (lineair)	< 0,1	0,1	µg/kg ds	-- (6)
perfluor-1-decaansulfonaat (lineair)	< 0,1	0,1	µg/kg ds	-- (6)
perfluor-1-heptaansulfonaat (lineair)	< 0,1	0,1	µg/kg ds	-- (6)
perfluor-1-hexaansulfonaat (lineair)	< 0,1	0,1	µg/kg ds	-- (6)
perfluorbutaanzuur	< 0,1	0,1	µg/kg ds	-- (6)
perfluordecaanzuur	< 0,1	0,1	µg/kg ds	-- (6)
perfluordodecaanzuur	< 0,1	0,1	µg/kg ds	-- (6)
perfluorheptaanzuur	< 0,1	0,1	µg/kg ds	-- (6)
perfluorhexaanzuur	< 0,1	0,1	µg/kg ds	-- (6)
perfluornonaanzuur	< 0,1	0,1	µg/kg ds	-- (6)
perfluoroctaansulfonamide	< 0,1	0,1	µg/kg ds	-- (6)
perfluorpentaanzuur	< 0,1	0,1	µg/kg ds	-- (6)
perfluortridecaanzuur	< 0,1	0,1	µg/kg ds	-- (6)
perfluortetradecaanzuur	< 0,1	0,1	µg/kg ds	-- (6)
perfluorundecaanzuur	< 0,1	0,1	µg/kg ds	-- (6)
2-(perfluorhexyl)ethaan-1-sulfonzuur	< 0,1	0,1	µg/kg ds	-- (6)
perfluorhexadecaanzuur	< 0,1	0,1	µg/kg ds	-- (6)
perfluoroctadecaanzuur	< 0,1	0,1	µg/kg ds	-- (6)
perfluoroctaansulfonylamide(N-ethyl)acetaat	< 0,1	0,1	µg/kg ds	-- (6)
1H,1H,2H,2H-perfluordecaansulfonzuur	< 0,1	0,1	µg/kg ds	-- (6)
1H,1H,2H,2H-perfluordodecaansulfonzuur	< 0,1	0,1	µg/kg ds	-- (6)

Monstercode	S278-wb02			
Certificaatcode	13631494			
Datum	3-3-2022			
Traject (cm-mv)	10-25			
Humus (% ds)	6,8			
Lutum (% ds)	3,8			
Datum van toetsing	4-6-2024			
Bodemklasse monster				Klasse landbouw/natuur
perfluorpentaan-1-sulfonzuur	< 0,1	0,1	µg/kg ds	-- (6)
perfluoroctaansulfonylamide(N-methyl)acetaat	< 0,1	0,1	µg/kg ds	-- (6)
1H,1H,2H,2H-perfluorhexaansulfonzuur	< 0,1	0,1	µg/kg ds	-- (6)
bisperfluordecyl fosfaat	< 0,1	0,1	µg/kg ds	-- (6)
N-methyl perfluoroctaansulfonamide	< 0,1	0,1	µg/kg ds	-- (6)
som lineair en vertakt perfluoroctaanzuur	0,1	0,1	µg/kg ds	-- (6)
som lineair en vertakt perfluoroctylsulfonaat	0,3	0,3	µg/kg ds	-- (6)

Tabel 12: Samenstellingwaarden en toetsing voor T101

Monstercode	T57-wb01			
Certificaatcode	13631494			
Datum	3-3-2022			
Traject (cm-mv)	1-25			
Humus (% ds)	5,2			
Lutum (% ds)	2			
Datum van toetsing	4-6-2024			
Bodemklasse monster				Klasse landbouw/natuur
Monstermelding 1				
Monstermelding 2				
Monstermelding 3				
	Meetw	GSSD		T101
METALEN				
Barium	27	105	mg/kg ds	-- (6)
Cadmium	0,30	0,45	mg/kg ds	<LN
Kobalt	3,1	10,9	mg/kg ds	<LN
Koper	8,7	16,2	mg/kg ds	<LN
Kwik	< 0,05	<0,05	mg/kg ds	<LN
Lood	< 10	<10	mg/kg ds	<LN
Molybdeen	< 1,5	<1,1	mg/kg ds	<LN
Nikkel	3,8	11,1	mg/kg ds	<LN
Zink	32	70	mg/kg ds	<LN
PAK				
Naftaleen	< 0,03	<0,02	mg/kg ds	
Fenanthreen	< 0,03	<0,02	mg/kg ds	
Anthraceen	< 0,03	<0,02	mg/kg ds	
Fluorantheen	< 0,03	<0,02	mg/kg ds	
Benzo(a)anthraceen	< 0,03	<0,02	mg/kg ds	
Chryseen	< 0,03	<0,02	mg/kg ds	
Benzo(k)fluorantheen	< 0,03	<0,02	mg/kg ds	
Benzo(a)pyreen	< 0,03	<0,02	mg/kg ds	
Benzo(g,h,i)peryleen	< 0,03	<0,02	mg/kg ds	
Indeno-(1,2,3-c,d)pyreen	< 0,03	<0,02	mg/kg ds	
PAK 10 VROM	0,21	<0,21	mg/kg ds	<LN
GECHLOREERDE KOOLWATERSTOFFEN				
PCB 101	< 1	<1	µg/kg ds	
PCB 118	< 1	<1	µg/kg ds	
PCB 138	< 1	<1	µg/kg ds	
PCB 153	< 1	<1	µg/kg ds	
PCB 180	< 1	<1	µg/kg ds	
PCB 28	< 1	<1	µg/kg ds	
PCB 52	< 1	<1	µg/kg ds	
PCB (som 7)	4,9	<9,4	µg/kg ds	<LN

Monstercode	T57-wb01			
Certificaatcode	13631494			
Datum	3-3-2022			
Traject (cm-mv)	1-25			
Humus (% ds)	5,2			
Lutum (% ds)	2			
Datum van toetsing	4-6-2024			
Bodemklasse monster				Klasse landbouw/natuur
OVERIGE (ORGANISCHE) VERBINDINGEN				
Minerale olie C10 - C12	< 5	7	mg/kg ds	-- (6)
Minerale olie C12 - C22	< 5	7	mg/kg ds	-- (6)
Minerale olie C22 - C30	6	12	mg/kg ds	-- (6)
Minerale olie C30 - C40	< 5	7	mg/kg ds	-- (6)
Minerale olie C10 - C40	< 35	<47	mg/kg ds	<LN
OVERIG				
Droge stof	63,7	63,7	% ds	-- (6)
Lutum	< 2		%	
Organische stof (humus)	5,2		% ds	
Gloeirest	94,8		% ds	
PFAS				
perfluoroctaanzuur (lineair)	0,9	0,9	µg/kg ds	
perfluoroctaansulfonaat (lineair)	0,3	0,3	µg/kg ds	
som vertakte PFOS-isomeren	< 0,1	0,1	µg/kg ds	
som vertakte PFOA-isomeren	< 0,1	0,1	µg/kg ds	
perfluor-1-butaansulfonaat (lineair)	< 0,1	0,1	µg/kg ds	-- (6)
perfluor-1-decaansulfonaat (lineair)	< 0,1	0,1	µg/kg ds	-- (6)
perfluor-1-heptaansulfonaat (lineair)	< 0,1	0,1	µg/kg ds	-- (6)
perfluor-1-hexaansulfonaat (lineair)	< 0,1	0,1	µg/kg ds	-- (6)
perfluorbutaanzuur	< 0,1	0,1	µg/kg ds	-- (6)
perfluordecaanzuur	< 0,1	0,1	µg/kg ds	-- (6)
perfluordodecaanzuur	< 0,1	0,1	µg/kg ds	-- (6)
perfluorheptaanzuur	< 0,1	0,1	µg/kg ds	-- (6)
perfluorhexaanzuur	< 0,1	0,1	µg/kg ds	-- (6)
perfluornonaanzuur	< 0,1	0,1	µg/kg ds	-- (6)
perfluoroctaansulfonamide	< 0,1	0,1	µg/kg ds	-- (6)
perfluorpentaanzuur	< 0,1	0,1	µg/kg ds	-- (6)
perfluortridecaanzuur	< 0,1	0,1	µg/kg ds	-- (6)
perfluortetradecaanzuur	< 0,1	0,1	µg/kg ds	-- (6)
perfluorundecaanzuur	< 0,1	0,1	µg/kg ds	-- (6)
2-(perfluorhexyl)ethaan-1-sulfonzuur	< 0,1	0,1	µg/kg ds	-- (6)
perfluorhexadecaanzuur	< 0,1	0,1	µg/kg ds	-- (6)
perfluoroctadecaanzuur	< 0,1	0,1	µg/kg ds	-- (6)
perfluoroctaansulfonylamide(N-ethyl)acetaat	< 0,1	0,1	µg/kg ds	-- (6)
1H,1H,2H,2H-perfluordecaansulfonzuur	< 0,1	0,1	µg/kg ds	-- (6)
1H,1H,2H,2H-perfluordodecaansulfonzuur	< 0,1	0,1	µg/kg ds	-- (6)
perfluorpentaan-1-sulfonzuur	< 0,1	0,1	µg/kg ds	-- (6)
perfluoroctaansulfonylamide(N-methyl)acetaat	< 0,1	0,1	µg/kg ds	-- (6)
1H,1H,2H,2H-perfluorhexaansulfonzuur	< 0,1	0,1	µg/kg ds	-- (6)
bisperfluordecyl fosfaat	< 0,1	0,1	µg/kg ds	-- (6)
N-methyl perfluoroctaansulfonamide	< 0,1	0,1	µg/kg ds	-- (6)
som lineair en vertakt perfluoroctaanzuur	0,9	1,0	µg/kg ds	-- (6)
som lineair en vertakt perfluoroctylsulfonaat	0,3	0,4	µg/kg ds	-- (6)

Tabel 13: Samenstellingwaarden en toetsing voor T101

Monstercode	T129-wb01			
Certificaatcode	13631443			
Datum	2-3-2022			
Traject (cm-mv)	0-50			
Humus (% ds)	5,3			
Lutum (% ds)	2			
Datum van toetsing	4-6-2024			
Bodemklasse monster				Klasse landbouw/natuur
Monstermelding 1				
Monstermelding 2				
Monstermelding 3				
	Meetw	GSSD		T101
METALEN				
Barium	< 20	<54	mg/kg ds	-- (6)
Cadmium	< 0,2	<0,2	mg/kg ds	<LN
Kobalt	2,3	8,1	mg/kg ds	<LN
Koper	8,6	16,0	mg/kg ds	<LN
Kwik	< 0,05	<0,05	mg/kg ds	<LN
Lood	12	18	mg/kg ds	<LN
Molybdeen	< 1,5	<1,1	mg/kg ds	<LN
Nikkel	9,9	28,9	mg/kg ds	<LN
Zink	21	46	mg/kg ds	<LN
PAK				
Naftaleen	< 0,03	<0,02	mg/kg ds	
Fenanthreen	< 0,03	<0,02	mg/kg ds	
Anthraceen	< 0,03	<0,02	mg/kg ds	
Fluorantheen	< 0,03	<0,02	mg/kg ds	
Benzo(a)anthraceen	< 0,03	<0,02	mg/kg ds	
Chryseen	< 0,03	<0,02	mg/kg ds	
Benzo(k)fluorantheen	< 0,03	<0,02	mg/kg ds	
Benzo(a)pyreen	< 0,03	<0,02	mg/kg ds	
Benzo(g,h,i)peryleen	< 0,03	<0,02	mg/kg ds	
Indeno-(1,2,3-c,d)pyreen	< 0,03	<0,02	mg/kg ds	
PAK 10 VROM	0,21	<0,21	mg/kg ds	<LN
GECHLOREERDE KOOLWATERSTOFFEN				
PCB 101	< 1	<1	µg/kg ds	
PCB 118	< 1	<1	µg/kg ds	
PCB 138	< 1	<1	µg/kg ds	
PCB 153	< 1	<1	µg/kg ds	
PCB 180	< 1	<1	µg/kg ds	
PCB 28	< 1	<1	µg/kg ds	
PCB 52	< 1	<1	µg/kg ds	
PCB (som 7)	4,9	<9,2	µg/kg ds	<LN
OVERIGE (ORGANISCHE) VERBINDINGEN				
Minerale olie C10 - C12	< 5	7	mg/kg ds	-- (6)
Minerale olie C12 - C22	< 5	7	mg/kg ds	-- (6)
Minerale olie C22 - C30	< 5	7	mg/kg ds	-- (6)
Minerale olie C30 - C40	5	9	mg/kg ds	-- (6)
Minerale olie C10 - C40	< 35	<46	mg/kg ds	<LN
OVERIG				
Droge stof	71,9	71,9	% ds	-- (6)
Lutum	< 2		%	
Organische stof (humus)	5,3		% ds	
Gloeirest	94,7		% ds	
PFAS				
perfluoroctaanzuur (lineair)	1,1	1,1	µg/kg ds	
perfluoroctaansulfonaat (lineair)	0,3	0,3	µg/kg ds	
som vertakte PFOS-isomeren	0,2	0,2	µg/kg ds	
som vertakte PFOA-isomeren	< 0,1	0,1	µg/kg ds	
perfluor-1-butaansulfonaat (lineair)	< 0,1	0,1	µg/kg ds	-- (6)

Monstercode	T129-wb01			
Certificaatcode	13631443			
Datum	2-3-2022			
Traject (cm-mv)	0-50			
Humus (% ds)	5,3			
Lutum (% ds)	2			
Datum van toetsing	4-6-2024			
Bodemklasse monster				Klasse landbouw/natuur
perfluor-1-decaansulfonaat (lineair)	< 0,1	0,1	µg/kg ds	-- (6)
perfluor-1-heptaansulfonaat (lineair)	< 0,1	0,1	µg/kg ds	-- (6)
perfluor-1-hexaansulfonaat (lineair)	< 0,1	0,1	µg/kg ds	-- (6)
perfluorbutaanzuur	0,2	0,2	µg/kg ds	-- (6)
perfluordecaanzuur	< 0,1	0,1	µg/kg ds	-- (6)
perfluordodecaanzuur	< 0,1	0,1	µg/kg ds	-- (6)
perfluorheptaanzuur	< 0,1	0,1	µg/kg ds	-- (6)
perfluorhexaanzuur	< 0,1	0,1	µg/kg ds	-- (6)
perfluornonaanzuur	< 0,1	0,1	µg/kg ds	-- (6)
perfluoroctaansulfonamide	< 0,1	0,1	µg/kg ds	-- (6)
perfluorpentaanzuur	< 0,1	0,1	µg/kg ds	-- (6)
perfluortridecaanzuur	< 0,1	0,1	µg/kg ds	-- (6)
perfluortetradecaanzuur	< 0,1	0,1	µg/kg ds	-- (6)
perfluorundecaanzuur	< 0,1	0,1	µg/kg ds	-- (6)
2-(perfluorhexyl)ethaan-1-sulfonzuur	< 0,1	0,1	µg/kg ds	-- (6)
perfluorhexadecaanzuur	< 0,1	0,1	µg/kg ds	-- (6)
perfluoroctadecaanzuur	< 0,1	0,1	µg/kg ds	-- (6)
perfluoroctaansulfonylamide(N-ethyl)acetaat	< 0,1	0,1	µg/kg ds	-- (6)
1H,1H,2H,2H-perfluordecaansulfonzuur	< 0,1	0,1	µg/kg ds	-- (6)
1H,1H,2H,2H-perfluordodecaansulfonzuur	< 0,1	0,1	µg/kg ds	-- (6)
perfluorpentaan-1-sulfonzuur	< 0,1	0,1	µg/kg ds	-- (6)
perfluoroctaansulfonylamide(N-methyl)acetaat	< 0,1	0,1	µg/kg ds	-- (6)
1H,1H,2H,2H-perfluorhexaansulfonzuur	< 0,1	0,1	µg/kg ds	-- (6)
bisperfluordecyl fosfaat	< 0,1	0,1	µg/kg ds	-- (6)
N-methyl perfluoroctaansulfonamide	< 0,1	0,1	µg/kg ds	-- (6)
som lineair en vertakt perfluoroctaanzuur	1,2	1,2	µg/kg ds	-- (6)
som lineair en vertakt perfluoroctylsulfonaat	0,5	0,5	µg/kg ds	-- (6)

Tabel 14: Samenstellingwaarden en toetsing voor T101

Monstercode	T129-wb02			
Certificaatcode	13631443			
Datum	2-3-2022			
Traject (cm-mv)	20-40			
Humus (% ds)	9,5			
Lutum (% ds)	7,6			
Datum van toetsing	4-6-2024			
Bodemklasse monster				Klasse industrie
Monstermelding 1				
Monstermelding 2				
Monstermelding 3				
	Meetw	GSSD		T101
METALEN				
Barium	27	62	mg/kg ds	-- (6)
Cadmium	0,44	0,53	mg/kg ds	<LN
Kobalt	7,5	16,4	mg/kg ds	*WO*
Koper	30	43	mg/kg ds	*WO*
Kwik	0,08	0,10	mg/kg ds	<LN
Lood	18	23	mg/kg ds	<LN
Molybdeen	< 1,5	<1,1	mg/kg ds	<LN
Nikkel	25	50	mg/kg ds	*IND*
Zink	48	77	mg/kg ds	<LN
PAK				
Naftaleen	< 0,03	<0,02	mg/kg ds	

Monstercode	T129-wb02			
Certificaatcode	13631443			
Datum	2-3-2022			
Traject (cm-mv)	20-40			
Humus (% ds)	9,5			
Lutum (% ds)	7,6			
Datum van toetsing	4-6-2024			
Bodemklasse monster				Klasse industrie
Fenanthreen	< 0,03	<0,02	mg/kg ds	
Anthraceen	< 0,03	<0,02	mg/kg ds	
Fluorantheen	0,04	0,04	mg/kg ds	
Benzo(a)anthraceen	< 0,03	<0,02	mg/kg ds	
Chryseen	0,03	0,03	mg/kg ds	
Benzo(k)fluorantheen	0,04	0,04	mg/kg ds	
Benzo(a)pyreen	0,03	0,03	mg/kg ds	
Benzo(g,h,i)peryleen	0,04	0,04	mg/kg ds	
Indeno-(1,2,3-c,d)pyreen	0,04	0,04	mg/kg ds	
PAK 10 VROM	0,304	0,304	mg/kg ds	<LN
GECHLOREERDE KOOLWATERSTOFFEN				
PCB 101	< 1	<1	µg/kg ds	
PCB 118	< 1	<1	µg/kg ds	
PCB 138	< 1	<1	µg/kg ds	
PCB 153	< 1	<1	µg/kg ds	
PCB 180	< 1	<1	µg/kg ds	
PCB 28	< 1	<1	µg/kg ds	
PCB 52	< 1	<1	µg/kg ds	
PCB (som 7)	4,9	<5,2	µg/kg ds	<LN
OVERIGE (ORGANISCHE) VERBINDINGEN				
Minerale olie C10 - C12	< 5	4	mg/kg ds	-- (6)
Minerale olie C12 - C22	< 5	4	mg/kg ds	-- (6)
Minerale olie C22 - C30	10	11	mg/kg ds	-- (6)
Minerale olie C30 - C40	8	8	mg/kg ds	-- (6)
Minerale olie C10 - C40	< 35	<26	mg/kg ds	<LN
OVERIG				
Droge stof	61,9	61,9	% ds	-- (6)
Lutum	7,6		%	
Organische stof (humus)	9,5		% ds	
Gloeirest	90,0		% ds	
PFAS				
perfluoroctaanzuur (lineair)	0,2	0,2	µg/kg ds	
perfluoroctaansulfonaat (lineair)	0,6	0,6	µg/kg ds	
som vertakte PFOS-isomeren	< 0,1	0,1	µg/kg ds	
som vertakte PFOA-isomeren	< 0,1	0,1	µg/kg ds	
perfluor-1-butaansulfonaat (lineair)	< 0,1	0,1	µg/kg ds	-- (6)
perfluor-1-decaansulfonaat (lineair)	< 0,1	0,1	µg/kg ds	-- (6)
perfluor-1-heptaansulfonaat (lineair)	< 0,1	0,1	µg/kg ds	-- (6)
perfluor-1-hexaansulfonaat (lineair)	< 0,1	0,1	µg/kg ds	-- (6)
perfluorbutaanzuur	< 0,1	0,1	µg/kg ds	-- (6)
perfluordecaanzuur	< 0,1	0,1	µg/kg ds	-- (6)
perfluordodecaanzuur	< 0,1	0,1	µg/kg ds	-- (6)
perfluorheptaanzuur	< 0,1	0,1	µg/kg ds	-- (6)
perfluorhexaanzuur	< 0,1	0,1	µg/kg ds	-- (6)
perfluornonaanzuur	< 0,1	0,1	µg/kg ds	-- (6)
perfluoroctaansulfonamide	< 0,1	0,1	µg/kg ds	-- (6)
perfluorpentaanzuur	< 0,1	0,1	µg/kg ds	-- (6)
perfluortridecaanzuur	< 0,1	0,1	µg/kg ds	-- (6)
perfluortetradecaanzuur	< 0,1	0,1	µg/kg ds	-- (6)
perfluorundecaanzuur	< 0,1	0,1	µg/kg ds	-- (6)
2-(perfluorhexyl)ethaan-1-sulfonzuur	< 0,1	0,1	µg/kg ds	-- (6)
perfluorhexadecaanzuur	< 0,1	0,1	µg/kg ds	-- (6)
perfluoroctadecaanzuur	< 0,1	0,1	µg/kg ds	-- (6)
perfluoroctaansulfonylamide(N-ethyl)acetaat	< 0,1	0,1	µg/kg ds	-- (6)
1H,1H,2H,2H-perfluordecaansulfonzuur	< 0,1	0,1	µg/kg ds	-- (6)
1H,1H,2H,2H-perfluordodecaansulfonzuur	< 0,1	0,1	µg/kg ds	-- (6)

Monstercode	T129-wb02			
Certificaatcode	13631443			
Datum	2-3-2022			
Traject (cm-mv)	20-40			
Humus (% ds)	9,5			
Lutum (% ds)	7,6			
Datum van toetsing	4-6-2024			
Bodemklasse monster				Klasse industrie
perfluorpentaan-1-sulfonzuur	< 0,1	0,1	µg/kg ds	-- (6)
perfluoroctaansulfonylamide(N-methyl)acetaat	< 0,1	0,1	µg/kg ds	-- (6)
1H,1H,2H,2H-perfluorhexaansulfonzuur	< 0,1	0,1	µg/kg ds	-- (6)
bisperfluordecyl fosfaat	< 0,1	0,1	µg/kg ds	-- (6)
N-methyl perfluoroctaansulfonamide	< 0,1	0,1	µg/kg ds	-- (6)
som lineair en vertakt perfluoroctaanzuur	0,3	0,3	µg/kg ds	-- (6)
som lineair en vertakt perfluoroctylsulfonaat	0,7	0,7	µg/kg ds	-- (6)

Tabel 15: Samenstellingwaarden en toetsing voor T101

Monstercode	T229-WB01-1			
Certificaatcode	13636646, 13640396			
Datum	9-3-2022			
Traject (cm-mv)	0-20			
Humus (% ds)	2,5			
Lutum (% ds)	2			
Datum van toetsing	4-6-2024			
Bodemklasse monster				Klasse landbouw/natuur
Monstermelding 1				
Monstermelding 2				
Monstermelding 3				
	Meetw	GSSD		T101
METALEN				
Barium	< 20	<54	mg/kg ds	-- (6)
Cadmium	< 0,2	<0,2	mg/kg ds	<LN
Kobalt	< 1,5	<3,7	mg/kg ds	<LN
Koper	< 5	<7	mg/kg ds	<LN
Kwik	< 0,05	<0,05	mg/kg ds	<LN
Lood	< 10	<11	mg/kg ds	<LN
Molybdeen	< 1,5	<1,1	mg/kg ds	<LN
Nikkel	< 3	<6	mg/kg ds	<LN
Zink	< 20	<33	mg/kg ds	<LN
PAK				
Naftaleen	< 0,03	<0,02	mg/kg ds	
Fenanthreen	0,16	0,16	mg/kg ds	
Anthraceen	0,03	0,03	mg/kg ds	
Fluorantheen	0,47	0,47	mg/kg ds	
Benzo(a)anthraceen	0,22	0,22	mg/kg ds	
Chryseen	0,18	0,18	mg/kg ds	
Benzo(k)fluorantheen	0,13	0,13	mg/kg ds	
Benzo(a)pyreen	0,23	0,23	mg/kg ds	
Benzo(g,h,i)peryleen	0,17	0,17	mg/kg ds	
Indeno-(1,2,3-c,d)pyreen	0,16	0,16	mg/kg ds	
PAK 10 VROM	1,771	1,771	mg/kg ds	*WO*
GECHLOREERDE KOOLWATERSTOFFEN				
PCB 101	< 1	<3	µg/kg ds	
PCB 118	< 1	<3	µg/kg ds	
PCB 138	< 1	<3	µg/kg ds	
PCB 153	< 1	<3	µg/kg ds	
PCB 180	< 1	<3	µg/kg ds	
PCB 28	< 1	<3	µg/kg ds	
PCB 52	< 1	<3	µg/kg ds	

Monstercode	T229-WB01-1			
Certificaatcode	13636646, 13640396			
Datum	9-3-2022			
Traject (cm-mv)	0-20			
Humus (% ds)	2,5			
Lutum (% ds)	2			
Datum van toetsing	4-6-2024			
Bodemklasse monster				Klasse landbouw/natuur
PCB (som 7)	4,9	<19,6	µg/kg ds	<LN
OVERIGE (ORGANISCHE) VERBINDINGEN				
Minerale olie C10 - C12	< 5	14	mg/kg ds	-- (6)
Minerale olie C12 - C22	< 5	14	mg/kg ds	-- (6)
Minerale olie C22 - C30	< 5	14	mg/kg ds	-- (6)
Minerale olie C30 - C40	< 5	14	mg/kg ds	-- (6)
Minerale olie C10 - C40	< 35	<98	mg/kg ds	<LN
OVERIG				
Droge stof	76,4	76,4	% ds	-- (6)
Lutum	< 2		%	
Organische stof (humus)	2,5		% ds	
Gloeirest	97,4		% ds	
PFAS				
perfluoroctaanzuur (lineair)	0,2	0,2	µg/kg ds	
perfluoroctaansulfonaat (lineair)	0,2	0,2	µg/kg ds	
som vertakte PFOS-isomeren	< 0,1	0,1	µg/kg ds	
som vertakte PFOA-isomeren	< 0,1	0,1	µg/kg ds	
perfluor-1-butaansulfonaat (lineair)	< 0,1	0,1	µg/kg ds	-- (6)
perfluor-1-decaansulfonaat (lineair)	< 0,1	0,1	µg/kg ds	-- (6)
perfluor-1-heptaansulfonaat (lineair)	< 0,1	0,1	µg/kg ds	-- (6)
perfluor-1-hexaansulfonaat (lineair)	< 0,1	0,1	µg/kg ds	-- (6)
perfluorbutaanzuur	< 0,1	0,1	µg/kg ds	-- (6)
perfluordecaanzuur	< 0,1	0,1	µg/kg ds	-- (6)
perfluordodecaanzuur	< 0,1	0,1	µg/kg ds	-- (6)
perfluorheptaanzuur	< 0,1	0,1	µg/kg ds	-- (6)
perfluorhexaanzuur	< 0,1	0,1	µg/kg ds	-- (6)
perfluornonaanzuur	< 0,1	0,1	µg/kg ds	-- (6)
perfluoroctaansulfonamide	< 0,1	0,1	µg/kg ds	-- (6)
perfluorpentaanzuur	< 0,1	0,1	µg/kg ds	-- (6)
perfluortridecaanzuur	< 0,1	0,1	µg/kg ds	-- (6)
perfluortetradecaanzuur	< 0,1	0,1	µg/kg ds	-- (6)
perfluorundecaanzuur	< 0,1	0,1	µg/kg ds	-- (6)
2-(perfluorhexyl)ethaan-1-sulfonzuur	< 0,1	0,1	µg/kg ds	-- (6)
perfluorhexadecaanzuur	< 0,1	0,1	µg/kg ds	-- (6)
perfluoroctadecaanzuur	< 0,1	0,1	µg/kg ds	-- (6)
perfluoroctaansulfonylamide(N-ethyl)acetaat	< 0,1	0,1	µg/kg ds	-- (6)
1H,1H,2H,2H-perfluordecaansulfonzuur	< 0,1	0,1	µg/kg ds	-- (6)
1H,1H,2H,2H-perfluordodecaansulfonzuur	< 0,1	0,1	µg/kg ds	-- (6)
perfluorpentaan-1-sulfonzuur	< 0,1	0,1	µg/kg ds	-- (6)
perfluoroctaansulfonylamide(N-methyl)acetaat	< 0,1	0,1	µg/kg ds	-- (6)
1H,1H,2H,2H-perfluorhexaansulfonzuur	< 0,1	0,1	µg/kg ds	-- (6)
bisperfluordecyl fosfaat	< 0,1	0,1	µg/kg ds	-- (6)
N-methyl perfluoroctaansulfonamide	< 0,1	0,1	µg/kg ds	-- (6)
som lineair en vertakt perfluoroctaanzuur	0,3	0,3	µg/kg ds	-- (6)
som lineair en vertakt perfluoroctylsulfonaat	0,3	0,3	µg/kg ds	-- (6)

Tabel 16: Samenstellingwaarden en toetsing voor T101

Monstercode	U19-wb01			
Certificaatcode	13640420			
Datum	16-3-2022			
Traject (cm-mv)	0-20			
Humus (% ds)	3,4			
Lutum (% ds)	8,6			
Datum van toetsing	4-6-2024			
Bodemklasse monster				Klasse landbouw/natuur
Monstermelding 1				
Monstermelding 2				
Monstermelding 3				
	Meetw	GSSD		T101
METALEN				
Barium	< 20	<30	mg/kg ds	-- (6)
Cadmium	< 0,2	<0,2	mg/kg ds	<LN
Kobalt	< 1,5	<2,1	mg/kg ds	<LN
Koper	5,5	8,9	mg/kg ds	<LN
Kwik	< 0,05	<0,04	mg/kg ds	<LN
Lood	< 10	<10	mg/kg ds	<LN
Molybdeen	< 1,5	<1,1	mg/kg ds	<LN
Nikkel	5,3	10,0	mg/kg ds	<LN
Zink	21	36	mg/kg ds	<LN
PAK				
Naftaleen	< 0,03	<0,02	mg/kg ds	
Fenanthreen	< 0,03	<0,02	mg/kg ds	
Anthraceen	< 0,03	<0,02	mg/kg ds	
Fluorantheen	< 0,03	<0,02	mg/kg ds	
Benzo(a)anthraceen	< 0,03	<0,02	mg/kg ds	
Chryseen	< 0,03	<0,02	mg/kg ds	
Benzo(k)fluorantheen	< 0,03	<0,02	mg/kg ds	
Benzo(a)pyreen	< 0,03	<0,02	mg/kg ds	
Benzo(g,h,i)peryleen	< 0,03	<0,02	mg/kg ds	
Indeno-(1,2,3-c,d)pyreen	< 0,03	<0,02	mg/kg ds	
PAK 10 VROM	0,21	<0,21	mg/kg ds	<LN
GECHLOREERDE KOOLWATERSTOFFEN				
PCB 101	< 1	<2	µg/kg ds	
PCB 118	< 1	<2	µg/kg ds	
PCB 138	< 1	<2	µg/kg ds	
PCB 153	< 1	<2	µg/kg ds	
PCB 180	< 1	<2	µg/kg ds	
PCB 28	< 1	<2	µg/kg ds	
PCB 52	< 1	<2	µg/kg ds	
PCB (som 7)	4,9	<14,4	µg/kg ds	<LN
OVERIGE (ORGANISCHE) VERBINDINGEN				
Minerale olie C10 - C12	< 5	10	mg/kg ds	-- (6)
Minerale olie C12 - C22	< 5	10	mg/kg ds	-- (6)
Minerale olie C22 - C30	< 5	10	mg/kg ds	-- (6)
Minerale olie C30 - C40	< 5	10	mg/kg ds	-- (6)
Minerale olie C10 - C40	< 35	<72	mg/kg ds	<LN
OVERIG				
Droge stof	79,6	79,6	% ds	-- (6)
Lutum	8,6		%	
Organische stof (humus)	3,4		% ds	
Gloeirest	96,0		% ds	
PFAS				
perfluoroctaanzuur (lineair)	0,2	0,2	µg/kg ds	
perfluoroctaansulfonaat (lineair)	0,2	0,2	µg/kg ds	
som vertakte PFOS-isomeren	< 0,1	0,1	µg/kg ds	
som vertakte PFOA-isomeren	< 0,1	0,1	µg/kg ds	
perfluor-1-butaansulfonaat (lineair)	< 0,1	0,1	µg/kg ds	-- (6)
perfluor-1-decaansulfonaat (lineair)	< 0,1	0,1	µg/kg ds	-- (6)

Monstercode	U19-wb01			
Certificaatcode	13640420			
Datum	16-3-2022			
Traject (cm-mv)	0-20			
Humus (% ds)	3,4			
Lutum (% ds)	8,6			
Datum van toetsing	4-6-2024			
Bodemklasse monster				Klasse landbouw/natuur
perfluor-1-heptaansulfonaat (lineair)	< 0,1	0,1	µg/kg ds	-- (6)
perfluor-1-hexaansulfonaat (lineair)	< 0,1	0,1	µg/kg ds	-- (6)
perfluorbutaanzuur	< 0,1	0,1	µg/kg ds	-- (6)
perfluordecaanzuur	< 0,1	0,1	µg/kg ds	-- (6)
perfluordodecaanzuur	< 0,1	0,1	µg/kg ds	-- (6)
perfluorheptaanzuur	< 0,1	0,1	µg/kg ds	-- (6)
perfluorhexaanzuur	< 0,1	0,1	µg/kg ds	-- (6)
perfluornonaanzuur	< 0,1	0,1	µg/kg ds	-- (6)
perfluoroctaansulfonamide	< 0,1	0,1	µg/kg ds	-- (6)
perfluorpentaanzuur	< 0,1	0,1	µg/kg ds	-- (6)
perfluortridecaanzuur	< 0,1	0,1	µg/kg ds	-- (6)
perfluortetradecaanzuur	< 0,1	0,1	µg/kg ds	-- (6)
perfluorundecaanzuur	< 0,1	0,1	µg/kg ds	-- (6)
2-(perfluorhexyl)ethaan-1-sulfonzuur	< 0,1	0,1	µg/kg ds	-- (6)
perfluorhexadecaanzuur	< 0,1	0,1	µg/kg ds	-- (6)
perfluoroctadecaanzuur	< 0,1	0,1	µg/kg ds	-- (6)
perfluoroctaansulfonylamide(N-ethyl)acetaat	< 0,1	0,1	µg/kg ds	-- (6)
1H,1H,2H,2H-perfluordecaansulfonzuur	< 0,1	0,1	µg/kg ds	-- (6)
1H,1H,2H,2H-perfluordodecaansulfonzuur	< 0,1	0,1	µg/kg ds	-- (6)
perfluorpentaan-1-sulfonzuur	< 0,1	0,1	µg/kg ds	-- (6)
perfluoroctaansulfonylamide(N-methyl)acetaat	< 0,1	0,1	µg/kg ds	-- (6)
1H,1H,2H,2H-perfluorhexaansulfonzuur	< 0,1	0,1	µg/kg ds	-- (6)
bisperfluordecyl fosfaat	< 0,1	0,1	µg/kg ds	-- (6)
N-methyl perfluoroctaansulfonamide	< 0,1	0,1	µg/kg ds	-- (6)
som lineair en vertakt perfluoroctaanzuur	0,3	0,3	µg/kg ds	-- (6)
som lineair en vertakt perfluoroctylsulfonaat	0,2	0,3	µg/kg ds	-- (6)

Tabel 17: Samenstellingwaarden en toetsing voor T101

Monstercode	U22-wb01			
Certificaatcode	13638907			
Datum	15-3-2022			
Traject (cm-mv)	0-5			
Humus (% ds)	7,8			
Lutum (% ds)	2,8			
Datum van toetsing	4-6-2024			
Bodemklasse monster				Klasse landbouw/natuur
Monstermelding 1				
Monstermelding 2				
Monstermelding 3				
	Meetw	GSSD		T101
METALEN				
Barium	30	106	mg/kg ds	-- (6)
Cadmium	0,34	0,46	mg/kg ds	<LN
Kobalt	< 1,5	<3,4	mg/kg ds	<LN
Koper	13	22	mg/kg ds	<LN
Kwik	0,06	0,08	mg/kg ds	<LN
Lood	11	15	mg/kg ds	<LN
Molybdeen	< 1,5	<1,1	mg/kg ds	<LN
Nikkel	< 3	<6	mg/kg ds	<LN
Zink	44	88	mg/kg ds	<LN
PAK				
Naftaleen	< 0,03	<0,02	mg/kg ds	
Fenanthreen	< 0,03	<0,02	mg/kg ds	
Anthraceen	< 0,03	<0,02	mg/kg ds	

Monstercode	U22-wb01			
Certificaatcode	13638907			
Datum	15-3-2022			
Traject (cm-mv)	0-5			
Humus (% ds)	7,8			
Lutum (% ds)	2,8			
Datum van toetsing	4-6-2024			
Bodemklasse monster				Klasse landbouw/natuur
Fluorantheen	0,10	0,10	mg/kg ds	
Benzo(a)anthraceen	0,04	0,04	mg/kg ds	
Chryseen	0,05	0,05	mg/kg ds	
Benzo(k)fluorantheen	0,06	0,06	mg/kg ds	
Benzo(a)pyreen	0,06	0,06	mg/kg ds	
Benzo(g,h,i)peryleen	0,05	0,05	mg/kg ds	
Indeno-(1,2,3-c,d)pyreen	0,05	0,05	mg/kg ds	
PAK 10 VROM	0,473	0,473	mg/kg ds	<LN
GECHLOREERDE KOOLWATERSTOFFEN				
PCB 101	< 1	<1	µg/kg ds	
PCB 118	< 1	<1	µg/kg ds	
PCB 138	< 1	<1	µg/kg ds	
PCB 153	< 1	<1	µg/kg ds	
PCB 180	< 1	<1	µg/kg ds	
PCB 28	< 1	<1	µg/kg ds	
PCB 52	< 1	<1	µg/kg ds	
PCB (som 7)	4,9	<6,3	µg/kg ds	<LN
OVERIGE (ORGANISCHE) VERBINDINGEN				
Minerale olie C10 - C12	< 5	4	mg/kg ds	-- (6)
Minerale olie C12 - C22	< 5	4	mg/kg ds	-- (6)
Minerale olie C22 - C30	< 5	4	mg/kg ds	-- (6)
Minerale olie C30 - C40	< 5	4	mg/kg ds	-- (6)
Minerale olie C10 - C40	< 35	<31	mg/kg ds	<LN
OVERIG				
Droge stof	56,2	56,2	% ds	-- (6)
Lutum	2,8		%	
Organische stof (humus)	7,8		% ds	
Gloeirest	92,0		% ds	
PFAS				
perfluoroctaanzuur (lineair)	0,3	0,3	µg/kg ds	
perfluoroctaansulfonaat (lineair)	0,4	0,4	µg/kg ds	
som vertakte PFOS-isomeren	0,1	0,1	µg/kg ds	
som vertakte PFOA-isomeren	< 0,1	0,1	µg/kg ds	
perfluor-1-butaansulfonaat (lineair)	< 0,1	0,1	µg/kg ds	-- (6)
perfluor-1-decaansulfonaat (lineair)	< 0,1	0,1	µg/kg ds	-- (6)
perfluor-1-heptaansulfonaat (lineair)	< 0,1	0,1	µg/kg ds	-- (6)
perfluor-1-hexaansulfonaat (lineair)	< 0,1	0,1	µg/kg ds	-- (6)
perfluorbutaanzuur	< 0,1	0,1	µg/kg ds	-- (6)
perfluordecaanzuur	< 0,1	0,1	µg/kg ds	-- (6)
perfluordodecaanzuur	< 0,1	0,1	µg/kg ds	-- (6)
perfluorheptaanzuur	< 0,1	0,1	µg/kg ds	-- (6)
perfluorhexaanzuur	< 0,1	0,1	µg/kg ds	-- (6)
perfluornonaanzuur	< 0,1	0,1	µg/kg ds	-- (6)
perfluoroctaansulfonamide	< 0,1	0,1	µg/kg ds	-- (6)
perfluorpentaanzuur	< 0,1	0,1	µg/kg ds	-- (6)
perfluortridecaanzuur	< 0,1	0,1	µg/kg ds	-- (6)
perfluortetradecaanzuur	< 0,1	0,1	µg/kg ds	-- (6)
perfluorundecaanzuur	< 0,1	0,1	µg/kg ds	-- (6)
2-(perfluorhexyl)ethaan-1-sulfonzuur	< 0,1	0,1	µg/kg ds	-- (6)
perfluorhexadecaanzuur	< 0,1	0,1	µg/kg ds	-- (6)
perfluoroctadecaanzuur	< 0,1	0,1	µg/kg ds	-- (6)
perfluoroctaansulfonylamide(N-ethyl)acetaat	< 0,1	0,1	µg/kg ds	-- (6)
1H,1H,2H,2H-perfluordecaansulfonzuur	< 0,1	0,1	µg/kg ds	-- (6)
1H,1H,2H,2H-perfluordodecaansulfonzuur	< 0,1	0,1	µg/kg ds	-- (6)
perfluorpentaan-1-sulfonzuur	< 0,1	0,1	µg/kg ds	-- (6)

Monstercode	U22-wb01			
Certificaatcode	13638907			
Datum	15-3-2022			
Traject (cm-mv)	0-5			
Humus (% ds)	7,8			
Lutum (% ds)	2,8			
Datum van toetsing	4-6-2024			
Bodemklasse monster				Klasse landbouw/natuur
perfluoroctaansulfonylamide(N-methyl)acetaat	< 0,1	0,1	µg/kg ds	-- (6)
1H,1H,2H,2H-perfluorhexaansulfonzuur	< 0,1	0,1	µg/kg ds	-- (6)
bisperfluordecyl fosfaat	< 0,1	0,1	µg/kg ds	-- (6)
N-methyl perfluoroctaansulfonamide	< 0,1	0,1	µg/kg ds	-- (6)
som lineair en vertakt perfluoroctaanzuur	0,3	0,4	µg/kg ds	-- (6)
som lineair en vertakt perfluoroctylsulfonaat	0,5	0,5	µg/kg ds	-- (6)

Tabel 18: Samenstellingwaarden en toetsing voor T101

Monstercode	V66-wb01			
Certificaatcode	13646139			
Datum	29-3-2022			
Traject (cm-mv)	15-30			
Humus (% ds)	11,7			
Lutum (% ds)	6			
Datum van toetsing	4-6-2024			
Bodemklasse monster				Klasse landbouw/natuur
Monstermelding 1				
Monstermelding 2				
Monstermelding 3				
	Meetw	GSSD		T101
METALEN				
Barium	< 20	<36	mg/kg ds	-- (6)
Cadmium	0,56	0,64	mg/kg ds	*WO*
Kobalt	< 1,5	<2,6	mg/kg ds	<LN
Koper	12	17	mg/kg ds	<LN
Kwik	0,05	0,06	mg/kg ds	<LN
Lood	16	20	mg/kg ds	<LN
Molybdeen	< 1,5	<1,1	mg/kg ds	<LN
Nikkel	3,6	7,9	mg/kg ds	<LN
Zink	39	64	mg/kg ds	<LN
PAK				
Naftaleen	< 0,03	<0,02	mg/kg ds	
Fenanthreen	0,04	0,03	mg/kg ds	
Anthraceen	< 0,03	<0,02	mg/kg ds	
Fluorantheen	0,13	0,11	mg/kg ds	
Benzo(a)anthraceen	0,05	0,04	mg/kg ds	
Chryseen	0,05	0,04	mg/kg ds	
Benzo(k)fluorantheen	0,04	0,03	mg/kg ds	
Benzo(a)pyreen	0,05	0,04	mg/kg ds	
Benzo(g,h,i)peryleen	0,06	0,05	mg/kg ds	
Indeno-(1,2,3-c,d)pyreen	0,07	0,06	mg/kg ds	
PAK 10 VROM	0,532	0,455	mg/kg ds	<LN
GECHLOREERDE KOOLWATERSTOFFEN				
PCB 101	< 1	<1	µg/kg ds	
PCB 118	< 1	<1	µg/kg ds	
PCB 138	< 1	<1	µg/kg ds	
PCB 153	< 1	<1	µg/kg ds	
PCB 180	< 1	<1	µg/kg ds	
PCB 28	< 1	<1	µg/kg ds	
PCB 52	< 1	<1	µg/kg ds	
PCB (som 7)	4,9	<4,2	µg/kg ds	<LN

Monstercode	V66-wb01			
Certificaatcode	13646139			
Datum	29-3-2022			
Traject (cm-mv)	15-30			
Humus (% ds)	11,7			
Lutum (% ds)	6			
Datum van toetsing	4-6-2024			
Bodemklasse monster				Klasse landbouw/natuur
OVERIGE (ORGANISCHE) VERBINDINGEN				
Minerale olie C10 - C12	< 5	3	mg/kg ds	-- (6)
Minerale olie C12 - C22	7	6	mg/kg ds	-- (6)
Minerale olie C22 - C30	27	23	mg/kg ds	-- (6)
Minerale olie C30 - C40	13	11	mg/kg ds	-- (6)
Minerale olie C10 - C40	48	41	mg/kg ds	<LN
OVERIG				
Droge stof	43,0	43,0	% ds	-- (6)
Lutum	6,0		%	
Organische stof (humus)	11,7		% ds	
Gloeirest	87,9		% ds	
PFAS				
perfluoroctaanzuur (lineair)	< 0,1	0,1	µg/kg ds	
perfluoroctaansulfonaat (lineair)	< 0,1	0,1	µg/kg ds	
som vertakte PFOS-isomeren	< 0,1	0,1	µg/kg ds	
som vertakte PFOA-isomeren	< 0,1	0,1	µg/kg ds	
perfluor-1-butaansulfonaat (lineair)	< 0,1	0,1	µg/kg ds	-- (6)
perfluor-1-decaansulfonaat (lineair)	< 0,1	0,1	µg/kg ds	-- (6)
perfluor-1-heptaansulfonaat (lineair)	< 0,1	0,1	µg/kg ds	-- (6)
perfluor-1-hexaansulfonaat (lineair)	< 0,1	0,1	µg/kg ds	-- (6)
perfluorbutaanzuur	< 0,1	0,1	µg/kg ds	-- (6)
perfluordecaanzuur	< 0,1	0,1	µg/kg ds	-- (6)
perfluordodecaanzuur	< 0,1	0,1	µg/kg ds	-- (6)
perfluorheptaanzuur	< 0,1	0,1	µg/kg ds	-- (6)
perfluorhexaanzuur	< 0,1	0,1	µg/kg ds	-- (6)
perfluornonaanzuur	< 0,1	0,1	µg/kg ds	-- (6)
perfluoroctaansulfonamide	< 0,1	0,1	µg/kg ds	-- (6)
perfluorpentaanzuur	< 0,1	0,1	µg/kg ds	-- (6)
perfluortridecaanzuur	< 0,1	0,1	µg/kg ds	-- (6)
perfluortetradecaanzuur	< 0,1	0,1	µg/kg ds	-- (6)
perfluorundecaanzuur	< 0,1	0,1	µg/kg ds	-- (6)
2-(perfluorhexyl)ethaan-1-sulfonzuur	< 0,1	0,1	µg/kg ds	-- (6)
perfluorhexadecaanzuur	< 0,1	0,1	µg/kg ds	-- (6)
perfluoroctadecaanzuur	< 0,1	0,1	µg/kg ds	-- (6)
perfluoroctaansulfonylamide(N-ethyl)acetaat	0,3	0,3	µg/kg ds	-- (6)
1H,1H,2H,2H-perfluordecaansulfonzuur	< 0,1	0,1	µg/kg ds	-- (6)
1H,1H,2H,2H-perfluordodecaansulfonzuur	< 0,1	0,1	µg/kg ds	-- (6)
perfluorpentaan-1-sulfonzuur	< 0,1	0,1	µg/kg ds	-- (6)
perfluoroctaansulfonylamide(N-methyl)acetaat	0,4	0,3	µg/kg ds	-- (6)
1H,1H,2H,2H-perfluorhexaansulfonzuur	< 0,1	0,1	µg/kg ds	-- (6)
bisperfluordecyl fosfaat	< 0,1	0,1	µg/kg ds	-- (6)
N-methyl perfluoroctaansulfonamide	< 0,1	0,1	µg/kg ds	-- (6)
som lineair en vertakt perfluoroctaanzuur	0,1	0,1	µg/kg ds	-- (6)
som lineair en vertakt perfluoroctylsulfonaat	0,1	0,1	µg/kg ds	-- (6)

Tabel 19: Samenstellingwaarden en toetsing voor T101

Monstercode	V69-wb01			
Certificaatcode	13645350			
Datum	28-3-2022			
Traject (cm-mv)	10-30			
Humus (% ds)	8,8			
Lutum (% ds)	4,1			
Datum van toetsing	4-6-2024			
Bodemklasse monster				Klasse landbouw/natuur
Monstermelding 1				
Monstermelding 2				
Monstermelding 3				
	Meetw	GSSD		T101
METALEN				
Barium	66	203	mg/kg ds	-- (6)
Cadmium	0,66	0,84	mg/kg ds	*WO*
Kobalt	4,1	11,7	mg/kg ds	<LN
Koper	21	33	mg/kg ds	<LN
Kwik	< 0,05	<0,05	mg/kg ds	<LN
Lood	< 10	<9	mg/kg ds	<LN
Molybdeen	< 1,5	<1,1	mg/kg ds	<LN
Nikkel	25	62	mg/kg ds	*IND*
Zink	39	72	mg/kg ds	<LN
PAK				
Naftaleen	< 0,03	<0,02	mg/kg ds	
Fenanthreen	< 0,03	<0,02	mg/kg ds	
Anthraceen	< 0,03	<0,02	mg/kg ds	
Fluorantheen	0,04	0,04	mg/kg ds	
Benzo(a)anthraceen	< 0,03	<0,02	mg/kg ds	
Chryseen	< 0,03	<0,02	mg/kg ds	
Benzo(k)fluorantheen	< 0,03	<0,02	mg/kg ds	
Benzo(a)pyreen	< 0,03	<0,02	mg/kg ds	
Benzo(g,h,i)peryleen	0,04	0,04	mg/kg ds	
Indeno-(1,2,3-c,d)pyreen	< 0,03	<0,02	mg/kg ds	
PAK 10 VROM	0,248	0,248	mg/kg ds	<LN
GECHLOREERDE KOOLWATERSTOFFEN				
PCB 101	< 1	<1	µg/kg ds	
PCB 118	< 1	<1	µg/kg ds	
PCB 138	< 1	<1	µg/kg ds	
PCB 153	< 1	<1	µg/kg ds	
PCB 180	< 1	<1	µg/kg ds	
PCB 28	1,1	1,3	µg/kg ds	
PCB 52	< 1	<1	µg/kg ds	
PCB (som 7)	5,3	6,0	µg/kg ds	<LN
OVERIGE (ORGANISCHE) VERBINDINGEN				
Minerale olie C10 - C12	< 5	4	mg/kg ds	-- (6)
Minerale olie C12 - C22	5	6	mg/kg ds	-- (6)
Minerale olie C22 - C30	19	22	mg/kg ds	-- (6)
Minerale olie C30 - C40	6	7	mg/kg ds	-- (6)
Minerale olie C10 - C40	< 35	<28	mg/kg ds	<LN
OVERIG				
Droge stof	48,0	48,0	% ds	-- (6)
Lutum	4,1		%	
Organische stof (humus)	8,8		% ds	
Gloeirest	90,9		% ds	
PFAS				
perfluoroctaanzuur (lineair)	< 0,1	0,1	µg/kg ds	
perfluoroctaansulfonaat (lineair)	< 0,1	0,1	µg/kg ds	
som vertakte PFOS-isomeren	< 0,1	0,1	µg/kg ds	
som vertakte PFOA-isomeren	< 0,1	0,1	µg/kg ds	
perfluor-1-butaansulfonaat (lineair)	< 0,1	0,1	µg/kg ds	-- (6)
perfluor-1-decaansulfonaat (lineair)	< 0,1	0,1	µg/kg ds	-- (6)

Monstercode	V69-wb01			
Certificaatcode	13645350			
Datum	28-3-2022			
Traject (cm-mv)	10-30			
Humus (% ds)	8,8			
Lutum (% ds)	4,1			
Datum van toetsing	4-6-2024			
Bodemklasse monster				Klasse landbouw/natuur
perfluor-1-heptaansulfonaat (lineair)	< 0,1	0,1	µg/kg ds	-- (6)
perfluor-1-hexaansulfonaat (lineair)	< 0,1	0,1	µg/kg ds	-- (6)
perfluorbutaanzuur	< 0,1	0,1	µg/kg ds	-- (6)
perfluordecaanzuur	< 0,1	0,1	µg/kg ds	-- (6)
perfluordodecaanzuur	< 0,1	0,1	µg/kg ds	-- (6)
perfluorheptaanzuur	< 0,1	0,1	µg/kg ds	-- (6)
perfluorhexaanzuur	< 0,1	0,1	µg/kg ds	-- (6)
perfluornonaanzuur	< 0,1	0,1	µg/kg ds	-- (6)
perfluoroctaansulfonamide	< 0,1	0,1	µg/kg ds	-- (6)
perfluorpentaanzuur	< 0,1	0,1	µg/kg ds	-- (6)
perfluortridecaanzuur	< 0,1	0,1	µg/kg ds	-- (6)
perfluortetradecaanzuur	< 0,1	0,1	µg/kg ds	-- (6)
perfluorundecaanzuur	< 0,1	0,1	µg/kg ds	-- (6)
2-(perfluorhexyl)ethaan-1-sulfonzuur	< 0,1	0,1	µg/kg ds	-- (6)
perfluorhexadecaanzuur	< 0,1	0,1	µg/kg ds	-- (6)
perfluoroctadecaanzuur	< 0,1	0,1	µg/kg ds	-- (6)
perfluoroctaansulfonylamide(N-ethyl)acetaat	< 0,1	0,1	µg/kg ds	-- (6)
1H,1H,2H,2H-perfluordecaansulfonzuur	< 0,1	0,1	µg/kg ds	-- (6)
1H,1H,2H,2H-perfluordodecaansulfonzuur	< 0,1	0,1	µg/kg ds	-- (6)
perfluorpentaan-1-sulfonzuur	< 0,1	0,1	µg/kg ds	-- (6)
perfluoroctaansulfonylamide(N-methyl)acetaat	< 0,1	0,1	µg/kg ds	-- (6)
1H,1H,2H,2H-perfluorhexaansulfonzuur	< 0,1	0,1	µg/kg ds	-- (6)
bisperfluordecyl fosfaat	< 0,1	0,1	µg/kg ds	-- (6)
N-methyl perfluoroctaansulfonamide	< 0,1	0,1	µg/kg ds	-- (6)
som lineair en vertakt perfluoroctaanzuur	0,1	0,1	µg/kg ds	-- (6)
som lineair en vertakt perfluoroctylsulfonaat	0,1	0,1	µg/kg ds	-- (6)

Tabel 20: Samenstellingwaarden en toetsing voor T101

Monstercode	V74-wb01			
Certificaatcode	13644510			
Datum	25-3-2022			
Traject (cm-mv)	0-40			
Humus (% ds)	18			
Lutum (% ds)	2			
Datum van toetsing	4-6-2024			
Bodemklasse monster				Klasse landbouw/natuur
Monstermelding 1				
Monstermelding 2				
Monstermelding 3				
	Meetw	GSSD		T101
METALEN				
Barium	230	891	mg/kg ds	-- (6)
Cadmium	0,85	0,84	mg/kg ds	*WO*
Kobalt	< 1,5	<3,7	mg/kg ds	<LN
Koper	12	16	mg/kg ds	<LN
Kwik	0,09	0,11	mg/kg ds	<LN
Lood	28	34	mg/kg ds	<LN
Molybdeen	< 1,5	<1,1	mg/kg ds	<LN
Nikkel	3,2	9,3	mg/kg ds	<LN
Zink	83	140	mg/kg ds	<LN
PAK				
Naftaleen	< 0,03	<0,01	mg/kg ds	
Fenanthreen	< 0,03	<0,01	mg/kg ds	
Anthraceen	< 0,03	<0,01	mg/kg ds	

Monstercode	V74-wb01			
Certificaatcode	13644510			
Datum	25-3-2022			
Traject (cm-mv)	0-40			
Humus (% ds)	18			
Lutum (% ds)	2			
Datum van toetsing	4-6-2024			
Bodemklasse monster				Klasse landbouw/natuur
Fluorantheen	0,05	0,03	mg/kg ds	
Benzo(a)anthraceen	< 0,03	<0,01	mg/kg ds	
Chryseen	0,03	0,02	mg/kg ds	
Benzo(k)fluorantheen	0,03	0,02	mg/kg ds	
Benzo(a)pyreen	< 0,03	<0,01	mg/kg ds	
Benzo(g,h,i)peryleen	0,05	0,03	mg/kg ds	
Indeno-(1,2,3-c,d)pyreen	0,05	0,03	mg/kg ds	
PAK 10 VROM	0,315	0,175	mg/kg ds	<LN
GECHLOREERDE KOOLWATERSTOFFEN				
PCB 101	< 1	<0	µg/kg ds	
PCB 118	< 1	<0	µg/kg ds	
PCB 138	< 1	<0	µg/kg ds	
PCB 153	< 1	<0	µg/kg ds	
PCB 180	< 1	<0	µg/kg ds	
PCB 28	< 1	<0	µg/kg ds	
PCB 52	< 1	<0	µg/kg ds	
PCB (som 7)	4,9	<2,7	µg/kg ds	<LN
OVERIGE (ORGANISCHE) VERBINDINGEN				
Minerale olie C10 - C12	< 5	2	mg/kg ds	-- (6)
Minerale olie C12 - C22	5	3	mg/kg ds	-- (6)
Minerale olie C22 - C30	26	14	mg/kg ds	-- (6)
Minerale olie C30 - C40	18	10	mg/kg ds	-- (6)
Minerale olie C10 - C40	49	27	mg/kg ds	<LN
OVERIG				
Droge stof	44,6	44,6	% ds	-- (6)
Lutum	< 2		%	
Organische stof (humus)	18,0		% ds	
Gloeirest	82,0		% ds	
PFAS				
perfluoroctaanzuur (lineair)	0,4	0,2	µg/kg ds	
perfluoroctaansulfonaat (lineair)	0,3	0,2	µg/kg ds	
som vertakte PFOS-isomeren	< 0,2	0,1	µg/kg ds	
som vertakte PFOA-isomeren	< 0,2	0,1	µg/kg ds	
perfluor-1-butaansulfonaat (lineair)	< 0,2	0,1	µg/kg ds	-- (6)
perfluor-1-decaansulfonaat (lineair)	< 0,2	0,1	µg/kg ds	-- (6)
perfluor-1-heptaansulfonaat (lineair)	< 0,2	0,1	µg/kg ds	-- (6)
perfluor-1-hexaansulfonaat (lineair)	< 0,2	0,1	µg/kg ds	-- (6)
perfluorbutaanzuur	< 0,2	0,1	µg/kg ds	-- (6)
perfluordecaanzuur	< 0,2	0,1	µg/kg ds	-- (6)
perfluordodecaanzuur	< 0,2	0,1	µg/kg ds	-- (6)
perfluorheptaanzuur	< 0,2	0,1	µg/kg ds	-- (6)
perfluorhexaanzuur	< 0,2	0,1	µg/kg ds	-- (6)
perfluornonaanzuur	< 0,2	0,1	µg/kg ds	-- (6)
perfluoroctaansulfonamide	< 0,2	0,1	µg/kg ds	-- (6)
perfluorpentaanzuur	< 0,2	0,1	µg/kg ds	-- (6)
perfluortridecaanzuur	< 0,2	0,1	µg/kg ds	-- (6)
perfluortetradecaanzuur	< 0,2	0,1	µg/kg ds	-- (6)
perfluorundecaanzuur	< 0,2	0,1	µg/kg ds	-- (6)
2-(perfluorhexyl)ethaan-1-sulfonzuur	< 0,2	0,1	µg/kg ds	-- (6)
perfluorhexadecaanzuur	< 0,2	0,1	µg/kg ds	-- (6)
perfluoroctadecaanzuur	< 0,2	0,1	µg/kg ds	-- (6)
perfluoroctaansulfonylamide(N-ethyl)acetaat	< 0,2	0,1	µg/kg ds	-- (6)
1H,1H,2H,2H-perfluordecaansulfonzuur	< 0,3	0,1	µg/kg ds	-- (6)
1H,1H,2H,2H-perfluordodecaansulfonzuur	< 0,2	0,1	µg/kg ds	-- (6)
perfluorpentaan-1-sulfonzuur	< 0,3	0,1	µg/kg ds	-- (6)

Monstercode	V74-wb01			
Certificaatcode	13644510			
Datum	25-3-2022			
Traject (cm-mv)	0-40			
Humus (% ds)	18			
Lutum (% ds)	2			
Datum van toetsing	4-6-2024			
Bodemklasse monster				Klasse landbouw/natuur
perfluoroctaansulfonylamide(N-methyl)acetaat	< 0,2	0,1	µg/kg ds	-- (6)
1H,1H,2H,2H-perfluorhexaansulfonzuur	< 0,2	0,1	µg/kg ds	-- (6)
bisperfluordecyl fosfaat	< 0,2	0,1	µg/kg ds	-- (6)
N-methyl perfluoroctaansulfonamide	< 0,2	0,1	µg/kg ds	-- (6)
som lineair en vertakt perfluoroctaanzuur	0,5	0,3	µg/kg ds	-- (6)
som lineair en vertakt perfluoroctylsulfonaat	0,4	0,2	µg/kg ds	-- (6)

Tabel 21: Samenstellingwaarden en toetsing voor T101

Monstercode	V98-wb01			
Certificaatcode	13644510			
Datum	24-3-2022			
Traject (cm-mv)	0-20			
Humus (% ds)	7,1			
Lutum (% ds)	3,4			
Datum van toetsing	4-6-2024			
Bodemklasse monster				Klasse landbouw/natuur
Monstermelding 1				
Monstermelding 2				
Monstermelding 3				
	Meetw	GSSD		T101
METALEN				
Barium	< 20	<46	mg/kg ds	-- (6)
Cadmium	0,25	0,34	mg/kg ds	<LN
Kobalt	< 1,5	<3,2	mg/kg ds	<LN
Koper	< 5	<6	mg/kg ds	<LN
Kwik	< 0,05	<0,05	mg/kg ds	<LN
Lood	13	18	mg/kg ds	<LN
Molybdeen	< 1,5	<1,1	mg/kg ds	<LN
Nikkel	< 3	<5	mg/kg ds	<LN
Zink	20	40	mg/kg ds	<LN
PAK				
Naftaleen	< 0,03	<0,02	mg/kg ds	
Fenanthreen	< 0,03	<0,02	mg/kg ds	
Anthraceen	< 0,03	<0,02	mg/kg ds	
Fluorantheen	< 0,03	<0,02	mg/kg ds	
Benzo(a)anthraceen	< 0,03	<0,02	mg/kg ds	
Chryseen	< 0,03	<0,02	mg/kg ds	
Benzo(k)fluorantheen	< 0,03	<0,02	mg/kg ds	
Benzo(a)pyreen	< 0,03	<0,02	mg/kg ds	
Benzo(g,h,i)peryleen	0,04	0,04	mg/kg ds	
Indeno-(1,2,3-c,d)pyreen	0,03	0,03	mg/kg ds	
PAK 10 VROM	0,238	0,238	mg/kg ds	<LN
GECHLOREERDE KOOLWATERSTOFFEN				
PCB 101	< 1	<1	µg/kg ds	
PCB 118	< 1	<1	µg/kg ds	
PCB 138	< 1	<1	µg/kg ds	
PCB 153	< 1	<1	µg/kg ds	
PCB 180	< 1	<1	µg/kg ds	
PCB 28	< 1	<1	µg/kg ds	
PCB 52	< 1	<1	µg/kg ds	
PCB (som 7)	4,9	<6,9	µg/kg ds	<LN

Monstercode	V98-wb01			
Certificaatcode	13644510			
Datum	24-3-2022			
Traject (cm-mv)	0-20			
Humus (% ds)	7,1			
Lutum (% ds)	3,4			
Datum van toetsing	4-6-2024			
Bodemklasse monster				Klasse landbouw/natuur
OVERIGE (ORGANISCHE) VERBINDINGEN				
Minerale olie C10 - C12	< 5	5	mg/kg ds	-- (6)
Minerale olie C12 - C22	65	92	mg/kg ds	-- (6)
Minerale olie C22 - C30	10	14	mg/kg ds	-- (6)
Minerale olie C30 - C40	6	8	mg/kg ds	-- (6)
Minerale olie C10 - C40	82	115	mg/kg ds	<LN
OVERIG				
Droge stof	67,3	67,3	% ds	-- (6)
Lutum	3,4		%	
Organische stof (humus)	7,1		% ds	
Gloeirest	92,7		% ds	
PFAS				
perfluoroctaanzuur (lineair)	0,6	0,6	µg/kg ds	
perfluoroctaansulfonaat (lineair)	0,3	0,3	µg/kg ds	
som vertakte PFOS-isomeren	0,1	0,1	µg/kg ds	
som vertakte PFOA-isomeren	< 0,1	0,1	µg/kg ds	
perfluor-1-butaansulfonaat (lineair)	< 0,1	0,1	µg/kg ds	-- (6)
perfluor-1-decaansulfonaat (lineair)	< 0,1	0,1	µg/kg ds	-- (6)
perfluor-1-heptaansulfonaat (lineair)	< 0,1	0,1	µg/kg ds	-- (6)
perfluor-1-hexaansulfonaat (lineair)	< 0,1	0,1	µg/kg ds	-- (6)
perfluorbutaanzuur	0,2	0,2	µg/kg ds	-- (6)
perfluordecaanzuur	< 0,1	0,1	µg/kg ds	-- (6)
perfluordodecaanzuur	< 0,1	0,1	µg/kg ds	-- (6)
perfluorheptaanzuur	< 0,1	0,1	µg/kg ds	-- (6)
perfluorhexaanzuur	< 0,1	0,1	µg/kg ds	-- (6)
perfluornonaanzuur	< 0,1	0,1	µg/kg ds	-- (6)
perfluoroctaansulfonamide	< 0,1	0,1	µg/kg ds	-- (6)
perfluorpentaanzuur	< 0,1	0,1	µg/kg ds	-- (6)
perfluortridecaanzuur	< 0,1	0,1	µg/kg ds	-- (6)
perfluortetradecaanzuur	< 0,1	0,1	µg/kg ds	-- (6)
perfluorundecaanzuur	< 0,1	0,1	µg/kg ds	-- (6)
2-(perfluorhexyl)ethaan-1-sulfonzuur	< 0,1	0,1	µg/kg ds	-- (6)
perfluorhexadecaanzuur	< 0,1	0,1	µg/kg ds	-- (6)
perfluoroctadecaanzuur	< 0,1	0,1	µg/kg ds	-- (6)
perfluoroctaansulfonylamide(N-ethyl)acetaat	< 0,1	0,1	µg/kg ds	-- (6)
1H,1H,2H,2H-perfluordecaansulfonzuur	< 0,1	0,1	µg/kg ds	-- (6)
1H,1H,2H,2H-perfluordodecaansulfonzuur	< 0,1	0,1	µg/kg ds	-- (6)
perfluorpentaan-1-sulfonzuur	< 0,1	0,1	µg/kg ds	-- (6)
perfluoroctaansulfonylamide(N-methyl)acetaat	< 0,1	0,1	µg/kg ds	-- (6)
1H,1H,2H,2H-perfluorhexaansulfonzuur	< 0,1	0,1	µg/kg ds	-- (6)
bisperfluordecyl fosfaat	< 0,1	0,1	µg/kg ds	-- (6)
N-methyl perfluoroctaansulfonamide	< 0,1	0,1	µg/kg ds	-- (6)
som lineair en vertakt perfluoroctaanzuur	0,7	0,7	µg/kg ds	-- (6)
som lineair en vertakt perfluoroctylsulfonaat	0,4	0,4	µg/kg ds	-- (6)

Tabel 22: Samenstellingwaarden en toetsing voor T101

Monstercode	V110-wb01			
Certificaatcode	13643435			
Datum	22-3-2022			
Traject (cm-mv)	10-25			
Humus (% ds)	4,8			
Lutum (% ds)	2			
Datum van toetsing	4-6-2024			
Bodemklasse monster				Klasse landbouw/natuur
Monstermelding 1				
Monstermelding 2				
Monstermelding 3				
	Meetw	GSSD		T101
METALEN				
Barium	< 20	<54	mg/kg ds	-- (6)
Cadmium	< 0,2	<0,2	mg/kg ds	<LN
Kobalt	< 1,5	<3,7	mg/kg ds	<LN
Koper	< 5	<7	mg/kg ds	<LN
Kwik	0,13	0,18	mg/kg ds	*WO*
Lood	< 10	<10	mg/kg ds	<LN
Molybdeen	< 1,5	<1,1	mg/kg ds	<LN
Nikkel	< 3	<6	mg/kg ds	<LN
Zink	< 20	<31	mg/kg ds	<LN
PAK				
Naftaleen	< 0,03	<0,02	mg/kg ds	
Fenanthreen	< 0,03	<0,02	mg/kg ds	
Anthraceen	< 0,03	<0,02	mg/kg ds	
Fluorantheen	< 0,03	<0,02	mg/kg ds	
Benzo(a)anthraceen	< 0,03	<0,02	mg/kg ds	
Chryseen	< 0,03	<0,02	mg/kg ds	
Benzo(k)fluorantheen	< 0,03	<0,02	mg/kg ds	
Benzo(a)pyreen	< 0,03	<0,02	mg/kg ds	
Benzo(g,h,i)peryleen	< 0,03	<0,02	mg/kg ds	
Indeno-(1,2,3-c,d)pyreen	< 0,03	<0,02	mg/kg ds	
PAK 10 VROM	0,21	<0,21	mg/kg ds	<LN
GECHLOREERDE KOOLWATERSTOFFEN				
PCB 101	< 1	<1	µg/kg ds	
PCB 118	< 1	<1	µg/kg ds	
PCB 138	< 1	<1	µg/kg ds	
PCB 153	< 1	<1	µg/kg ds	
PCB 180	< 1	<1	µg/kg ds	
PCB 28	< 1	<1	µg/kg ds	
PCB 52	< 1	<1	µg/kg ds	
PCB (som 7)	4,9	<10,2	µg/kg ds	<LN
OVERIGE (ORGANISCHE) VERBINDINGEN				
Minerale olie C10 - C12	< 5	7	mg/kg ds	-- (6)
Minerale olie C12 - C22	< 5	7	mg/kg ds	-- (6)
Minerale olie C22 - C30	10	21	mg/kg ds	-- (6)
Minerale olie C30 - C40	< 5	7	mg/kg ds	-- (6)
Minerale olie C10 - C40	< 35	<51	mg/kg ds	<LN
OVERIG				
Droge stof	60,0	60,0	% ds	-- (6)
Lutum	< 2		%	
Organische stof (humus)	4,8		% ds	
Gloeirest	95,2		% ds	
PFAS				
perfluoroctaanzuur (lineair)	< 0,1	0,1	µg/kg ds	
perfluoroctaansulfonaat (lineair)	< 0,1	0,1	µg/kg ds	
som vertakte PFOS-isomeren	< 0,1	0,1	µg/kg ds	
som vertakte PFOA-isomeren	< 0,1	0,1	µg/kg ds	
perfluor-1-butaansulfonaat (lineair)	< 0,1	0,1	µg/kg ds	-- (6)

Monstercode	V110-wb01			
Certificaatcode	13643435			
Datum	22-3-2022			
Traject (cm-mv)	10-25			
Humus (% ds)	4,8			
Lutum (% ds)	2			
Datum van toetsing	4-6-2024			
Bodemklasse monster				Klasse landbouw/natuur
perfluor-1-decaansulfonaat (lineair)	< 0,1	0,1	µg/kg ds	-- (6)
perfluor-1-heptaansulfonaat (lineair)	< 0,1	0,1	µg/kg ds	-- (6)
perfluor-1-hexaansulfonaat (lineair)	< 0,1	0,1	µg/kg ds	-- (6)
perfluorbutaanzuur	< 0,1	0,1	µg/kg ds	-- (6)
perfluordecaanzuur	< 0,1	0,1	µg/kg ds	-- (6)
perfluordodecaanzuur	< 0,1	0,1	µg/kg ds	-- (6)
perfluorheptaanzuur	< 0,1	0,1	µg/kg ds	-- (6)
perfluorhexaanzuur	< 0,1	0,1	µg/kg ds	-- (6)
perfluornonaanzuur	< 0,1	0,1	µg/kg ds	-- (6)
perfluoroctaansulfonamide	< 0,1	0,1	µg/kg ds	-- (6)
perfluorpentaanzuur	< 0,1	0,1	µg/kg ds	-- (6)
perfluortridecaanzuur	< 0,1	0,1	µg/kg ds	-- (6)
perfluortetradecaanzuur	< 0,1	0,1	µg/kg ds	-- (6)
perfluorundecaanzuur	< 0,1	0,1	µg/kg ds	-- (6)
2-(perfluorhexyl)ethaan-1-sulfonzuur	< 0,1	0,1	µg/kg ds	-- (6)
perfluorhexadecaanzuur	< 0,1	0,1	µg/kg ds	-- (6)
perfluoroctadecaanzuur	< 0,1	0,1	µg/kg ds	-- (6)
perfluoroctaansulfonylamide(N-ethyl)acetaat	< 0,1	0,1	µg/kg ds	-- (6)
1H,1H,2H,2H-perfluordecaansulfonzuur	< 0,1	0,1	µg/kg ds	-- (6)
1H,1H,2H,2H-perfluordodecaansulfonzuur	< 0,1	0,1	µg/kg ds	-- (6)
perfluorpentaan-1-sulfonzuur	< 0,1	0,1	µg/kg ds	-- (6)
perfluoroctaansulfonylamide(N-methyl)acetaat	< 0,1	0,1	µg/kg ds	-- (6)
1H,1H,2H,2H-perfluorhexaansulfonzuur	< 0,1	0,1	µg/kg ds	-- (6)
bisperfluordecyl fosfaat	< 0,1	0,1	µg/kg ds	-- (6)
N-methyl perfluoroctaansulfonamide	< 0,1	0,1	µg/kg ds	-- (6)
som lineair en vertakt perfluoroctaanzuur	0,1	0,1	µg/kg ds	-- (6)
som lineair en vertakt perfluoroctylsulfonaat	0,1	0,1	µg/kg ds	-- (6)

Tabel 23: Samenstellingwaarden en toetsing voor T101

Monstercode	V224-wb01			
Certificaatcode	13644510			
Datum	24-3-2022			
Traject (cm-mv)	0-15			
Humus (% ds)	18,9			
Lutum (% ds)	5,1			
Datum van toetsing	4-6-2024			
Bodemklasse monster				Klasse landbouw/natuur
Monstermelding 1				
Monstermelding 2				
Monstermelding 3				
	Meetw	GSSD		T101
METALEN				
Barium	85	237	mg/kg ds	-- (6)
Cadmium	0,65	0,61	mg/kg ds	*WO*
Kobalt	< 1,5	<2,8	mg/kg ds	<LN
Koper	14	17	mg/kg ds	<LN
Kwik	0,07	0,08	mg/kg ds	<LN
Lood	21	24	mg/kg ds	<LN
Molybdeen	< 1,5	<1,1	mg/kg ds	<LN
Nikkel	4,8	11,1	mg/kg ds	<LN
Zink	44	66	mg/kg ds	<LN
PAK				

Monstercode	V224-wb01			
Certificaatcode	13644510			
Datum	24-3-2022			
Traject (cm-mv)	0-15			
Humus (% ds)	18,9			
Lutum (% ds)	5,1			
Datum van toetsing	4-6-2024			
Bodemklasse monster				Klasse landbouw/natuur
Naftaleen	< 0,03	<0,01	mg/kg ds	
Fenanthreen	< 0,03	<0,01	mg/kg ds	
Anthraceen	< 0,03	<0,01	mg/kg ds	
Fluorantheen	0,03	0,02	mg/kg ds	
Benzo(a)anthraceen	< 0,03	<0,01	mg/kg ds	
Chryseen	< 0,03	<0,01	mg/kg ds	
Benzo(k)fluorantheen	< 0,03	<0,01	mg/kg ds	
Benzo(a)pyreen	< 0,03	<0,01	mg/kg ds	
Benzo(g,h,i)peryleen	0,04	0,02	mg/kg ds	
Indeno-(1,2,3-c,d)pyreen	< 0,03	<0,01	mg/kg ds	
PAK 10 VROM	0,238	0,126	mg/kg ds	<LN
GECHLOREERDE KOOLWATERSTOFFEN				
PCB 101	< 1	<0	µg/kg ds	
PCB 118	< 1	<0	µg/kg ds	
PCB 138	< 1	<0	µg/kg ds	
PCB 153	< 1	<0	µg/kg ds	
PCB 180	< 1	<0	µg/kg ds	
PCB 28	1,0	0,5	µg/kg ds	
PCB 52	< 1	<0	µg/kg ds	
PCB (som 7)	5,2	2,8	µg/kg ds	<LN
OVERIGE (ORGANISCHE) VERBINDINGEN				
Minerale olie C10 - C12	< 5	2	mg/kg ds	-- (6)
Minerale olie C12 - C22	< 5	2	mg/kg ds	-- (6)
Minerale olie C22 - C30	< 5	2	mg/kg ds	-- (6)
Minerale olie C30 - C40	< 5	2	mg/kg ds	-- (6)
Minerale olie C10 - C40	< 35	<13	mg/kg ds	<LN
OVERIG				
Droge stof	34,6	34,6	% ds	-- (6)
Lutum	5,1		%	
Organische stof (humus)	18,9		% ds	
Gloeirest	80,7		% ds	
PFAS				
perfluoroctaanzuur (lineair)	0,3	0,2	µg/kg ds	
perfluoroctaansulfonaat (lineair)	0,2	0,1	µg/kg ds	
som vertakte PFOS-isomeren	< 0,1	0,0	µg/kg ds	
som vertakte PFOA-isomeren	< 0,1	0,0	µg/kg ds	
perfluor-1-butaansulfonaat (lineair)	< 0,1	0,0	µg/kg ds	-- (6)
perfluor-1-decaansulfonaat (lineair)	< 0,1	0,0	µg/kg ds	-- (6)
perfluor-1-heptaansulfonaat (lineair)	< 0,1	0,0	µg/kg ds	-- (6)
perfluor-1-hexaansulfonaat (lineair)	< 0,1	0,0	µg/kg ds	-- (6)
perfluorbutaanzuur	< 0,1	0,0	µg/kg ds	-- (6)
perfluordecaanzuur	< 0,1	0,0	µg/kg ds	-- (6)
perfluordodecaanzuur	< 0,1	0,0	µg/kg ds	-- (6)
perfluorheptaanzuur	< 0,1	0,0	µg/kg ds	-- (6)
perfluorhexaanzuur	< 0,1	0,0	µg/kg ds	-- (6)
perfluornonaanzuur	< 0,1	0,0	µg/kg ds	-- (6)
perfluoroctaansulfonamide	< 0,1	0,0	µg/kg ds	-- (6)
perfluorpentaanzuur	< 0,1	0,0	µg/kg ds	-- (6)
perfluortridecaanzuur	< 0,1	0,0	µg/kg ds	-- (6)
perfluortetradecaanzuur	< 0,1	0,0	µg/kg ds	-- (6)
perfluorundecaanzuur	< 0,1	0,0	µg/kg ds	-- (6)
2-(perfluorhexyl)ethaan-1-sulfonzuur	< 0,1	0,0	µg/kg ds	-- (6)
perfluorhexadecaanzuur	< 0,1	0,0	µg/kg ds	-- (6)
perfluoroctadecaanzuur	< 0,1	0,0	µg/kg ds	-- (6)
perfluoroctaansulfonylamide(N-ethyl)acetaat	< 0,1	0,0	µg/kg ds	-- (6)

Monstercode	V224-wb01			
Certificaatcode	13644510			
Datum	24-3-2022			
Traject (cm-mv)	0-15			
Humus (% ds)	18,9			
Lutum (% ds)	5,1			
Datum van toetsing	4-6-2024			
Bodemklasse monster				Klasse landbouw/natuur
1H,1H,2H,2H-perfluordecaansulfonzuur	< 0,1	0,0	µg/kg ds	-- (6)
1H,1H,2H,2H-perfluordodecaansulfonzuur	< 0,1	0,0	µg/kg ds	-- (6)
perfluorpentaan-1-sulfonzuur	< 0,1	0,0	µg/kg ds	-- (6)
perfluoroctaansulfonylamide(N-methyl)acetaat	< 0,1	0,0	µg/kg ds	-- (6)
1H,1H,2H,2H-perfluorhexaansulfonzuur	< 0,1	0,0	µg/kg ds	-- (6)
bisperfluordecyl fosfaat	< 0,1	0,0	µg/kg ds	-- (6)
N-methyl perfluoroctaansulfonamide	< 0,1	0,0	µg/kg ds	-- (6)
som lineair en vertakt perfluoroctaanzuur	0,3	0,2	µg/kg ds	-- (6)
som lineair en vertakt perfluoroctylsulfonaat	0,3	0,1	µg/kg ds	-- (6)

Tabel 24: Samenstellingwaarden en toetsing voor T101

Monstercode	V230-wb01			
Certificaatcode	13643435			
Datum	22-3-2022			
Traject (cm-mv)	15-70			
Humus (% ds)	16,5			
Lutum (% ds)	2			
Datum van toetsing	4-6-2024			
Bodemklasse monster				Klasse wonen
Monstermelding 1				
Monstermelding 2				
Monstermelding 3				
	Meetw	GSSD		T101
METALEN				
Barium	24	93	mg/kg ds	-- (6)
Cadmium	< 0,2	<0,1	mg/kg ds	<LN
Kobalt	2,8	9,8	mg/kg ds	<LN
Koper	< 5	<5	mg/kg ds	<LN
Kwik	0,56	0,72	mg/kg ds	*WO*
Lood	< 10	<9	mg/kg ds	<LN
Molybdeen	< 1,5	<1,1	mg/kg ds	<LN
Nikkel	8,2	23,9	mg/kg ds	<LN
Zink	< 20	<24	mg/kg ds	<LN
PAK				
Naftaleen	< 0,03	<0,01	mg/kg ds	
Fenanthreen	< 0,03	<0,01	mg/kg ds	
Anthraceen	< 0,03	<0,01	mg/kg ds	
Fluorantheen	< 0,03	<0,01	mg/kg ds	
Benzo(a)anthraceen	< 0,03	<0,01	mg/kg ds	
Chryseen	< 0,03	<0,01	mg/kg ds	
Benzo(k)fluorantheen	< 0,03	<0,01	mg/kg ds	
Benzo(a)pyreen	< 0,03	<0,01	mg/kg ds	
Benzo(g,h,i)peryleen	< 0,03	<0,01	mg/kg ds	
Indeno-(1,2,3-c,d)pyreen	< 0,03	<0,01	mg/kg ds	
PAK 10 VROM	0,21	<0,13	mg/kg ds	<LN
GECHLOREERDE KOOLWATERSTOFFEN				
PCB 101	< 1	<0	µg/kg ds	
PCB 118	< 1	<0	µg/kg ds	
PCB 138	< 1	<0	µg/kg ds	
PCB 153	< 1	<0	µg/kg ds	
PCB 180	< 1	<0	µg/kg ds	
PCB 28	< 1	<0	µg/kg ds	

Monstercode	V230-wb01			
Certificaatcode	13643435			
Datum	22-3-2022			
Traject (cm-mv)	15-70			
Humus (% ds)	16,5			
Lutum (% ds)	2			
Datum van toetsing	4-6-2024			
Bodemklasse monster				Klasse wonen
PCB 52	< 1	<0	µg/kg ds	
PCB (som 7)	4,9	<3,0	µg/kg ds	<LN
OVERIGE (ORGANISCHE) VERBINDINGEN				
Minerale olie C10 - C12	< 5	2	mg/kg ds	-- (6)
Minerale olie C12 - C22	10	6	mg/kg ds	-- (6)
Minerale olie C22 - C30	25	15	mg/kg ds	-- (6)
Minerale olie C30 - C40	10	6	mg/kg ds	-- (6)
Minerale olie C10 - C40	45	27	mg/kg ds	<LN
OVERIG				
Droge stof	31,7	31,7	% ds	-- (6)
Lutum	< 2		%	
Organische stof (humus)	16,5		% ds	
Gloeirest	83,4		% ds	
PFAS				
perfluoroctaanzuur (lineair)	< 0,1	0,0	µg/kg ds	
perfluoroctaansulfonaat (lineair)	< 0,1	0,0	µg/kg ds	
som vertakte PFOS-isomeren	< 0,1	0,0	µg/kg ds	
som vertakte PFOA-isomeren	< 0,1	0,0	µg/kg ds	
perfluor-1-butaansulfonaat (lineair)	< 0,1	0,0	µg/kg ds	-- (6)
perfluor-1-decaansulfonaat (lineair)	< 0,1	0,0	µg/kg ds	-- (6)
perfluor-1-heptaansulfonaat (lineair)	< 0,1	0,0	µg/kg ds	-- (6)
perfluor-1-hexaansulfonaat (lineair)	< 0,1	0,0	µg/kg ds	-- (6)
perfluorbutaanzuur	< 0,1	0,0	µg/kg ds	-- (6)
perfluordecaanzuur	< 0,1	0,0	µg/kg ds	-- (6)
perfluordodecaanzuur	< 0,1	0,0	µg/kg ds	-- (6)
perfluorheptaanzuur	< 0,1	0,0	µg/kg ds	-- (6)
perfluorhexaanzuur	< 0,1	0,0	µg/kg ds	-- (6)
perfluornonaanzuur	< 0,1	0,0	µg/kg ds	-- (6)
perfluoroctaansulfonamide	< 0,1	0,0	µg/kg ds	-- (6)
perfluorpentaanzuur	< 0,1	0,0	µg/kg ds	-- (6)
perfluortridecaanzuur	< 0,1	0,0	µg/kg ds	-- (6)
perfluortetradecaanzuur	< 0,1	0,0	µg/kg ds	-- (6)
perfluorundecaanzuur	< 0,1	0,0	µg/kg ds	-- (6)
2-(perfluorhexyl)ethaan-1-sulfonzuur	< 0,1	0,0	µg/kg ds	-- (6)
perfluorhexadecaanzuur	< 0,1	0,0	µg/kg ds	-- (6)
perfluoroctadecaanzuur	< 0,1	0,0	µg/kg ds	-- (6)
perfluoroctaansulfonylamide(N-ethyl)acetaat	< 0,1	0,0	µg/kg ds	-- (6)
1H,1H,2H,2H-perfluordecaansulfonzuur	< 0,1	0,0	µg/kg ds	-- (6)
1H,1H,2H,2H-perfluordodecaansulfonzuur	< 0,1	0,0	µg/kg ds	-- (6)
perfluorpentaan-1-sulfonzuur	< 0,1	0,0	µg/kg ds	-- (6)
perfluoroctaansulfonylamide(N-methyl)acetaat	< 0,1	0,0	µg/kg ds	-- (6)
1H,1H,2H,2H-perfluorhexaansulfonzuur	< 0,1	0,0	µg/kg ds	-- (6)
bisperfluordecyl fosfaat	< 0,1	0,0	µg/kg ds	-- (6)
N-methyl perfluoroctaansulfonamide	< 0,1	0,0	µg/kg ds	-- (6)
som lineair en vertakt perfluoroctaanzuur	0,1	0,1	µg/kg ds	-- (6)
som lineair en vertakt perfluoroctylsulfonaat	0,1	0,1	µg/kg ds	-- (6)

Legenda

--	: Geen toetsnorm aanwezig
<	: kleiner dan de detectielimiet
<LN	: Landbouw/natuur
WO	: Wonen
IND	: Industrie
MV	: Matig verontreinigd
SV	: Sterk verontreinigd
37	: Geen overschrijding Interventiewaarde
6	: Heeft geen normwaarde
#	: verhoogde rapportagegrens
GSSD	: Gestandaardiseerde meetwaarde

- Getoetst via de BoToVa service, versie 3.2.0 -

Normenblad
Toetskeuze: T.101: Beoordeling kwaliteitsklassen van grond en baggerspecie bij toepassen op of in de landbodem

Analyse	Eenheid	L/N	WO	IND	MV	SV
METALEN						
cadmium	mg/kg	0.6	1.2	4.3	13	>13
kobalt	mg/kg	15	35	190	190	>190
koper	mg/kg	40	54	190	190	>190
kwik°	mg/kg	0.15	0.83	4.8	36	>36
lood	mg/kg	50	210	530	530	>530
molybdeen	mg/kg	1.5	88	190	190	>190
nikkel	mg/kg	35	39	100	100	>100
zink	mg/kg	140	200	720	720	>720
POLYCYCLISCHE AROMATISCHE KOOLWATERSTOFFEN						
pak-totaal (10 van VROM) (0.7 factor)	mg/kg	1.5	6.8	40	40	>40
POLYCHLOORBIFENYLEN (PCB)						
som PCB (7) (0.7 factor)	ug/kg	20	40	500	1000	>1000
MINERALE OLIE						
totaal olie C10 - C40	mg/kg	190	190	500	5000	>5000

*	= Indicatief niveau voor ernstige verontreiniging
L/N	= Kwaliteitseis voor kwaliteitsklasse landbouw / natuur
WO	= Kwaliteitseis voor kwaliteitsklasse wonen
IN	= Kwaliteitseis voor kwaliteitsklasse industrie
MV	= Kwaliteitseis voor kwaliteitsklasse matig verontreinigd
SV	= Kwaliteitseis voor kwaliteitsklasse sterk verontreinigd

Analysemonsters conclusie tabel

Analysemonster	T.105
L21-wb01	**Verspreidbaar**
L53-wb01	**Verspreidbaar**
L76-WB01-1	**Verspreidbaar**
L410-wb01	**Verspreidbaar**
M348-WB01-1	**Verspreidbaar**
M348-WB02-1	**Verspreidbaar**
Q21-wb01	**Verspreidbaar**
S157-wb01	**Verspreidbaar**
S157-wb02	**Verspreidbaar**
S278-wb01	**Niet verspreidbaar**
S278-wb02	**Verspreidbaar**
T57-wb01	**Verspreidbaar**
T129-wb01	**Verspreidbaar**
T129-wb02	**Verspreidbaar**
T229-WB01-1	**Verspreidbaar**
U19-wb01	**Verspreidbaar**
U22-wb01	**Verspreidbaar**
V66-wb01	**Verspreidbaar**
V69-wb01	**Niet verspreidbaar**
V74-wb01	**Verspreidbaar**
V98-wb01	**Verspreidbaar**
V110-wb01	**Verspreidbaar**
V224-wb01	**Verspreidbaar**
V230-wb01	**Verspreidbaar**

Analysemonster toetsing tabellen

Toetstabel analysemonster: L21-wb01

Analysemonster	L21-wb01			
Certificaatcode				
Datum monster	24-02-2022			
Traject (cm-mv)	50-110			
Humus (% ds)	2			
Lutum (% ds)	10			
Toetsing				**T105 omgevingswet**
Toetsdatum				06-06-2024
Monsterconclusie				Verspreidbaar
	Meetwaarden	**GSSD**	**Eenheid**	**Oordeel**
Metalen				
Barium [Ba]	< 20	< 27	mg/kg ds	
Cadmium [Cd]	< 0,2	< 0,2	mg/kg ds	V
Kobalt [Co]	2,3	4,3	mg/kg ds	
Koper [Cu]	< 5	< 6	mg/kg ds	
Kwik [Hg]	< 0,05	< 0,04	mg/kg ds	V
Lood [Pb]	< 10	< 10	mg/kg ds	V
Molybdeen [Mo]	< 1,5	< 1,1	mg/kg ds	V
Nikkel [Ni]	7,3	12,8	mg/kg ds	V
Zink [Zn]	< 20	< 24	mg/kg ds	
PAK				
Naftaleen	< 0,03	< 0,02	mg/kg ds	
Fenanthreen	< 0,03	< 0,02	mg/kg ds	
Anthraceen	< 0,03	< 0,02	mg/kg ds	
Fluorantheen	< 0,03	< 0,02	mg/kg ds	
Benzo(a)anthraceen	< 0,03	< 0,02	mg/kg ds	
Chryseen	< 0,03	< 0,02	mg/kg ds	
Benzo(k)fluorantheen	< 0,03	< 0,02	mg/kg ds	
Benzo(a)pyreen	< 0,03	< 0,02	mg/kg ds	
Benzo(g,h,i)peryleen	< 0,03	< 0,02	mg/kg ds	
Indeno-(1,2,3-c,d)pyreen	< 0,03	< 0,02	mg/kg ds	
PAK 10 VROM	0,21	< 0,21	mg/kg ds	
Gechloreerde koolwaterstoffen				
PCB 101	< 1	< 4	µg/kg ds	

Analysemonster	L21-wb01			
Certificaatcode				
Datum monster	24-02-2022			
Traject (cm-mv)	50-110			
Humus (% ds)	2			
Lutum (% ds)	10			
Toetsing				**T105 omgevingswet**
Toetsdatum				06-06-2024
Monsterconclusie				Verspreidbaar
PCB 118	< 1	< 4	µg/kg ds	
PCB 138	< 1	< 4	µg/kg ds	
PCB 153	< 1	< 4	µg/kg ds	
PCB 180	< 1	< 4	µg/kg ds	
PCB 28	< 1	< 4	µg/kg ds	
PCB 52	< 1	< 4	µg/kg ds	
PCB (som 7)	4,9	< 24,5	µg/kg ds	V
Overige (organische) verbindingen				
Minerale olie C10 - C12	< 5	18	mg/kg ds	--[6]
Minerale olie C12 - C22	< 5	18	mg/kg ds	--[6]
Minerale olie C22 - C30	< 5	18	mg/kg ds	--[6]
Minerale olie C30 - C40	< 5	18	mg/kg ds	--[6]
Minerale olie C10 - C40	< 35	< 123	mg/kg ds	V
Overig				
Droge stof	73,2	73,2	% ds	--[6]
Lutum	10		%	
Organische stof (humus)	< 2		% ds	
Gloeirest	98,9		% ds	
meersoorten PAF organische verbindingen	0	2	%	V
meersoorten PAF metalen	0	0	%	V
PFAS				
perfluoroctaansulfonaat (lineair)	< 0,1	0,1	µg/kg ds	
perfluoroctaanzuur (lineair)	< 0,1	0,1	µg/kg ds	
som vertakte PFOA-isomeren	< 0,1	0,1	µg/kg ds	
som vertakte PFOS-isomeren	< 0,1	0,1	µg/kg ds	
perfluorheptaanzuur	< 0,1	0,1	µg/kg ds	--[6]
perfluoroctadecaanzuur	< 0,1	0,1	µg/kg ds	--[6]
perfluorhexadecaanzuur	< 0,1	0,1	µg/kg ds	--[6]

Analysemonster	L21-wb01			
Certificaatcode				
Datum monster	24-02-2022			
Traject (cm-mv)	50-110			
Humus (% ds)	2			
Lutum (% ds)	10			
Toetsing				**T105 omgevingswet**
Toetsdatum				06-06-2024
Monsterconclusie				Verspreidbaar
2-(perfluorhexyl)ethaan-1-sulfonzuur	< 0,1	0,1	µg/kg ds	--[6]
perfluorundecaanzuur	< 0,1	0,1	µg/kg ds	--[6]
perfluortridecaanzuur	< 0,1	0,1	µg/kg ds	--[6]
1H,1H,2H,2H-perfluordecaansulfonzuur	< 0,1	0,1	µg/kg ds	--[6]
perfluorpentaanzuur	< 0,1	0,1	µg/kg ds	--[6]
perfluoroctaansulfonamide	< 0,1	0,1	µg/kg ds	--[6]
perfluornonaanzuur	< 0,1	0,1	µg/kg ds	--[6]
perfluorhexaanzuur	< 0,1	0,1	µg/kg ds	--[6]
perfluoroctaansulfonylamide(N-ethyl)acetaat	< 0,1	0,1	µg/kg ds	--[6]
1H,1H,2H,2H-perfluordodecaansulfonzuur	< 0,1	0,1	µg/kg ds	--[6]
perfluordecaanzuur	< 0,1	0,1	µg/kg ds	--[6]
perfluorbutaanzuur	< 0,1	0,1	µg/kg ds	--[6]
N-methyl perfluoroctaansulfonamide	< 0,1	0,1	µg/kg ds	--[6]
bisperfluordecyl fosfaat	< 0,1	0,1	µg/kg ds	--[6]
1H,1H,2H,2H-perfluorhexaansulfonzuur	< 0,1	0,1	µg/kg ds	--[6]
perfluoroctaansulfonylamide(N-methyl)acetaat	< 0,1	0,1	µg/kg ds	--[6]
perfluorpentaan-1-sulfonzuur	< 0,1	0,1	µg/kg ds	--[6]
perfluor-1-butaansulfonaat (lineair)	< 0,1	0,1	µg/kg ds	--[6]
perfluor-1-decaansulfonaat (lineair)	< 0,1	0,1	µg/kg ds	--[6]
perfluor-1-heptaansulfonaat (lineair)	< 0,1	0,1	µg/kg ds	--[6]
perfluor-1-hexaansulfonaat (lineair)	< 0,1	0,1	µg/kg ds	--[6]
perfluortetradecaanzuur	< 0,1	0,1	µg/kg ds	--[6]
perfluordodecaanzuur	< 0,1	0,1	µg/kg ds	--[6]
som lineair en vertakt perfluoroctylsulfonaat	0,1	0,1	µg/kg ds	--[6]
som lineair en vertakt perfluoroctaanzuur	0,1	0,1	µg/kg ds	--[6]

Toetstabel analysemonster: L53-wb01

Analysemonster	L53-wb01			
Certificaatcode				
Datum monster	22-02-2022			
Traject (cm-mv)	40-70			
Humus (% ds)	2			
Lutum (% ds)	2,3			
Toetsing				**T105 omgevingswet**
Toetsdatum				06-06-2024
Monsterconclusie				Verspreidbaar
	Meetwaarden	**GSSD**	**Eenheid**	**Oordeel**
Metalen				
Barium [Ba]	< 20	< 52	mg/kg ds	
Cadmium [Cd]	< 0,2	< 0,2	mg/kg ds	V
Kobalt [Co]	< 1,5	< 3,6	mg/kg ds	
Koper [Cu]	< 5	< 7	mg/kg ds	
Kwik [Hg]	< 0,05	< 0,05	mg/kg ds	V
Lood [Pb]	< 10	< 11	mg/kg ds	V
Molybdeen [Mo]	< 1,5	< 1,1	mg/kg ds	V
Nikkel [Ni]	< 3	< 6	mg/kg ds	V
Zink [Zn]	< 20	< 33	mg/kg ds	
PAK				
Naftaleen	< 0,03	< 0,02	mg/kg ds	
Fenanthreen	< 0,03	< 0,02	mg/kg ds	
Anthraceen	< 0,03	< 0,02	mg/kg ds	
Fluorantheen	< 0,03	< 0,02	mg/kg ds	
Benzo(a)anthraceen	< 0,03	< 0,02	mg/kg ds	
Chryseen	< 0,03	< 0,02	mg/kg ds	
Benzo(k)fluorantheen	< 0,03	< 0,02	mg/kg ds	
Benzo(a)pyreen	< 0,03	< 0,02	mg/kg ds	
Benzo(g,h,i)peryleen	< 0,03	< 0,02	mg/kg ds	
Indeno-(1,2,3-c,d)pyreen	< 0,03	< 0,02	mg/kg ds	
PAK 10 VROM	0,21	< 0,21	mg/kg ds	
Gechloreerde koolwaterstoffen				
PCB 101	< 1	< 4	µg/kg ds	
PCB 118	< 1	< 4	µg/kg ds	

Analysemonster	L53-wb01			
Certificaatcode				
Datum monster	22-02-2022			
Traject (cm-mv)	40-70			
Humus (% ds)	2			
Lutum (% ds)	2,3			
Toetsing				**T105 omgevingswet**
Toetsdatum				06-06-2024
Monsterconclusie				Verspreidbaar
PCB 138	< 1	< 4	µg/kg ds	
PCB 153	< 1	< 4	µg/kg ds	
PCB 180	< 1	< 4	µg/kg ds	
PCB 28	< 1	< 4	µg/kg ds	
PCB 52	< 1	< 4	µg/kg ds	
PCB (som 7)	4,9	< 24,5	µg/kg ds	V
Overige (organische) verbindingen				
Minerale olie C10 - C12	< 5	18	mg/kg ds	--[6]
Minerale olie C12 - C22	< 5	18	mg/kg ds	--[6]
Minerale olie C22 - C30	< 5	18	mg/kg ds	--[6]
Minerale olie C30 - C40	< 5	18	mg/kg ds	--[6]
Minerale olie C10 - C40	< 35	< 123	mg/kg ds	V
Overig				
Droge stof	76,9	76,9	% ds	--[6]
Lutum	2,3		%	
Organische stof (humus)	< 2		% ds	
Gloeirest	98,4		% ds	
meersoorten PAF organische verbindingen	0	2	%	V
meersoorten PAF metalen	0	0	%	V
PFAS				
perfluoroctaansulfonaat (lineair)	< 0,1	0,1	µg/kg ds	
perfluoroctaanzuur (lineair)	< 0,1	0,1	µg/kg ds	
som vertakte PFOA-isomeren	< 0,1	0,1	µg/kg ds	
som vertakte PFOS-isomeren	< 0,1	0,1	µg/kg ds	
perfluorheptaanzuur	< 0,1	0,1	µg/kg ds	--[6]
perfluoroctadecaanzuur	< 0,1	0,1	µg/kg ds	--[6]
perfluorhexadecaanzuur	< 0,1	0,1	µg/kg ds	--[6]
2-(perfluorhexyl)ethaan-1-sulfonzuur	< 0,1	0,1	µg/kg ds	--[6]

Analysemonster	L53-wb01			
Certificaatcode				
Datum monster	22-02-2022			
Traject (cm-mv)	40-70			
Humus (% ds)	2			
Lutum (% ds)	2,3			
Toetsing				**T105 omgevingswet**
Toetsdatum				06-06-2024
Monsterconclusie				Verspreidbaar
perfluorundecaanzuur	< 0,1	0,1	µg/kg ds	--[6]
perfluortridecaanzuur	< 0,1	0,1	µg/kg ds	--[6]
1H,1H,2H,2H-perfluordecaansulfonzuur	< 0,1	0,1	µg/kg ds	--[6]
perfluorpentaanzuur	< 0,1	0,1	µg/kg ds	--[6]
perfluoroctaansulfonamide	< 0,1	0,1	µg/kg ds	--[6]
perfluornonaanzuur	< 0,1	0,1	µg/kg ds	--[6]
perfluorhexaanzuur	< 0,1	0,1	µg/kg ds	--[6]
perfluoroctaansulfonylamide(N-ethyl)acetaat	< 0,1	0,1	µg/kg ds	--[6]
1H,1H,2H,2H-perfluordodecaansulfonzuur	< 0,1	0,1	µg/kg ds	--[6]
perfluordecaanzuur	< 0,1	0,1	µg/kg ds	--[6]
perfluorbutaanzuur	< 0,1	0,1	µg/kg ds	--[6]
N-methyl perfluoroctaansulfonamide	< 0,1	0,1	µg/kg ds	--[6]
bisperfluordecyl fosfaat	< 0,1	0,1	µg/kg ds	--[6]
1H,1H,2H,2H-perfluorhexaansulfonzuur	< 0,1	0,1	µg/kg ds	--[6]
perfluoroctaansulfonylamide(N-methyl)acetaat	< 0,1	0,1	µg/kg ds	--[6]
perfluorpentaan-1-sulfonzuur	< 0,1	0,1	µg/kg ds	--[6]
perfluor-1-butaansulfonaat (lineair)	< 0,1	0,1	µg/kg ds	--[6]
perfluor-1-decaansulfonaat (lineair)	< 0,1	0,1	µg/kg ds	--[6]
perfluor-1-heptaansulfonaat (lineair)	< 0,1	0,1	µg/kg ds	--[6]
perfluor-1-hexaansulfonaat (lineair)	< 0,1	0,1	µg/kg ds	--[6]
perfluortetradecaanzuur	< 0,1	0,1	µg/kg ds	--[6]
perfluordodecaanzuur	< 0,1	0,1	µg/kg ds	--[6]
som lineair en vertakt perfluoroctylsulfonaat	0,1	0,1	µg/kg ds	--[6]
som lineair en vertakt perfluoroctaanzuur	0,1	0,1	µg/kg ds	--[6]

Toetstabel analysemonster: L76-WB01-1

Analysemonster	L76-WB01-1			
Certificaatcode				
Datum monster	07-03-2022			
Traject (cm-mv)	1-25			
Humus (% ds)	5			
Lutum (% ds)	2			
Toetsing				**T105 omgevingswet**
Toetsdatum				06-06-2024
Monsterconclusie				Verspreidbaar
	Meetwaarden	**GSSD**	**Eenheid**	**Oordeel**
Metalen				
Barium [Ba]	< 20	< 54	mg/kg ds	
Cadmium [Cd]	< 0,2	< 0,2	mg/kg ds	V
Kobalt [Co]	1,6	5,6	mg/kg ds	
Koper [Cu]	9,2	17,3	mg/kg ds	
Kwik [Hg]	< 0,05	< 0,05	mg/kg ds	V
Lood [Pb]	< 10	< 10	mg/kg ds	V
Molybdeen [Mo]	< 1,5	< 1,1	mg/kg ds	V
Nikkel [Ni]	6,1	17,8	mg/kg ds	V
Zink [Zn]	27	60	mg/kg ds	
PAK				
Naftaleen	< 0,03	< 0,02	mg/kg ds	
Fenanthreen	< 0,03	< 0,02	mg/kg ds	
Anthraceen	< 0,03	< 0,02	mg/kg ds	
Fluorantheen	0,04	0,04	mg/kg ds	
Benzo(a)anthraceen	< 0,03	< 0,02	mg/kg ds	
Chryseen	< 0,03	< 0,02	mg/kg ds	
Benzo(k)fluorantheen	0,06	0,06	mg/kg ds	
Benzo(a)pyreen	0,08	0,08	mg/kg ds	
Benzo(g,h,i)peryleen	0,13	0,13	mg/kg ds	
Indeno-(1,2,3-c,d)pyreen	0,11	0,11	mg/kg ds	
PAK 10 VROM	0,525	0,525	mg/kg ds	
Gechloreerde koolwaterstoffen				
PCB 101	< 1	< 1	µg/kg ds	
PCB 118	< 1	< 1	µg/kg ds	

Analysemonster	L76-WB01-1			
Certificaatcode				
Datum monster	07-03-2022			
Traject (cm-mv)	1-25			
Humus (% ds)	5			
Lutum (% ds)	2			
Toetsing				**T105 omgevingswet**
Toetsdatum				06-06-2024
Monsterconclusie				Verspreidbaar
PCB 138	< 1	< 1	µg/kg ds	
PCB 153	< 1	< 1	µg/kg ds	
PCB 180	< 1	< 1	µg/kg ds	
PCB 28	< 1	< 1	µg/kg ds	
PCB 52	< 1	< 1	µg/kg ds	
PCB (som 7)	4,9	< 9,8	µg/kg ds	V
Overige (organische) verbindingen				
Minerale olie C10 - C12	< 5	7	mg/kg ds	--[6]
Minerale olie C12 - C22	< 5	7	mg/kg ds	--[6]
Minerale olie C22 - C30	12	24	mg/kg ds	--[6]
Minerale olie C30 - C40	9	18	mg/kg ds	--[6]
Minerale olie C10 - C40	< 35	< 49	mg/kg ds	V
Overig				
Droge stof	65,7	65,7	% ds	--[6]
Lutum	< 2		%	
Organische stof (humus)	5,0		% ds	
Gloeirest	95,0		% ds	
meersoorten PAF organische verbindingen	0	1	%	V
meersoorten PAF metalen	0	0	%	V
PFAS				
perfluoroctaansulfonaat (lineair)	0,4	0,4	µg/kg ds	
perfluoroctaanzuur (lineair)	0,3	0,3	µg/kg ds	
som vertakte PFOA-isomeren	< 0,1	0,1	µg/kg ds	
som vertakte PFOS-isomeren	< 0,1	0,1	µg/kg ds	
perfluorheptaanzuur	< 0,1	0,1	µg/kg ds	--[6]
perfluoroctadecaanzuur	< 0,1	0,1	µg/kg ds	--[6]
perfluorhexadecaanzuur	< 0,1	0,1	µg/kg ds	--[6]
2-(perfluorhexyl)ethaan-1-sulfonzuur	< 0,1	0,1	µg/kg ds	--[6]

Analysemonster	L76-WB01-1			
Certificaatcode				
Datum monster	07-03-2022			
Traject (cm-mv)	1-25			
Humus (% ds)	5			
Lutum (% ds)	2			
Toetsing				**T105 omgevingswet**
Toetsdatum				06-06-2024
Monsterconclusie				Verspreidbaar
perfluorundecaanzuur	< 0,1	0,1	µg/kg ds	--[6]
perfluortridecaanzuur	< 0,1	0,1	µg/kg ds	--[6]
1H,1H,2H,2H-perfluordecaansulfonzuur	< 0,1	0,1	µg/kg ds	--[6]
perfluorpentaanzuur	< 0,1	0,1	µg/kg ds	--[6]
perfluoroctaansulfonamide	< 0,1	0,1	µg/kg ds	--[6]
perfluornonaanzuur	< 0,1	0,1	µg/kg ds	--[6]
perfluorhexaanzuur	< 0,1	0,1	µg/kg ds	--[6]
perfluoroctaansulfonylamide(N-ethyl)acetaat	< 0,1	0,1	µg/kg ds	--[6]
1H,1H,2H,2H-perfluordodecaansulfonzuur	< 0,1	0,1	µg/kg ds	--[6]
perfluordecaanzuur	< 0,1	0,1	µg/kg ds	--[6]
perfluorbutaanzuur	0,1	0,1	µg/kg ds	--[6]
N-methyl perfluoroctaansulfonamide	< 0,1	0,1	µg/kg ds	--[6]
bisperfluordecyl fosfaat	< 0,1	0,1	µg/kg ds	--[6]
1H,1H,2H,2H-perfluorhexaansulfonzuur	< 0,1	0,1	µg/kg ds	--[6]
perfluoroctaansulfonylamide(N-methyl)acetaat	< 0,1	0,1	µg/kg ds	--[6]
perfluorpentaan-1-sulfonzuur	< 0,1	0,1	µg/kg ds	--[6]
perfluor-1-butaansulfonaat (lineair)	< 0,1	0,1	µg/kg ds	--[6]
perfluor-1-decaansulfonaat (lineair)	< 0,1	0,1	µg/kg ds	--[6]
perfluor-1-heptaansulfonaat (lineair)	< 0,1	0,1	µg/kg ds	--[6]
perfluor-1-hexaansulfonaat (lineair)	< 0,1	0,1	µg/kg ds	--[6]
perfluortetradecaanzuur	< 0,1	0,1	µg/kg ds	--[6]
perfluordodecaanzuur	< 0,1	0,1	µg/kg ds	--[6]
som lineair en vertakt perfluoroctylsulfonaat	0,5	0,5	µg/kg ds	--[6]
som lineair en vertakt perfluoroctaanzuur	0,4	0,4	µg/kg ds	--[6]

Toetstabel analysemonster: L410-wb01

Analysemonster	L410-wb01			
Certificaatcode				
Datum monster	22-02-2022			
Traject (cm-mv)	25-65			
Humus (% ds)	4,1			
Lutum (% ds)	3,4			
Toetsing				**T105 omgevingswet**
Toetsdatum				06-06-2024
Monsterconclusie				Verspreidbaar
	Meetwaarden	**GSSD**	**Eenheid**	**Oordeel**
Metalen				
Barium [Ba]	29	96	mg/kg ds	
Cadmium [Cd]	0,28	0,43	mg/kg ds	V
Kobalt [Co]	3,8	11,6	mg/kg ds	
Koper [Cu]	< 5	< 6	mg/kg ds	
Kwik [Hg]	< 0,05	< 0,05	mg/kg ds	V
Lood [Pb]	< 10	< 10	mg/kg ds	V
Molybdeen [Mo]	< 1,5	< 1,1	mg/kg ds	V
Nikkel [Ni]	10	26	mg/kg ds	V
Zink [Zn]	25	53	mg/kg ds	
PAK				
Naftaleen	< 0,03	< 0,02	mg/kg ds	
Fenanthreen	< 0,03	< 0,02	mg/kg ds	
Anthraceen	< 0,03	< 0,02	mg/kg ds	
Fluorantheen	0,03	0,03	mg/kg ds	
Benzo(a)anthraceen	0,04	0,04	mg/kg ds	
Chryseen	0,08	0,08	mg/kg ds	
Benzo(k)fluorantheen	< 0,03	< 0,02	mg/kg ds	
Benzo(a)pyreen	< 0,03	< 0,02	mg/kg ds	
Benzo(g,h,i)peryleen	< 0,03	< 0,02	mg/kg ds	
Indeno-(1,2,3-c,d)pyreen	< 0,03	< 0,02	mg/kg ds	
PAK 10 VROM	0,297	0,297	mg/kg ds	
Gechloreerde koolwaterstoffen				
PCB 101	< 1	< 2	µg/kg ds	
PCB 118	< 1	< 2	µg/kg ds	

Analysemonster	L410-wb01			
Certificaatcode				
Datum monster	22-02-2022			
Traject (cm-mv)	25-65			
Humus (% ds)	4,1			
Lutum (% ds)	3,4			
Toetsing				**T105 omgevingswet**
Toetsdatum				06-06-2024
Monsterconclusie				Verspreidbaar
PCB 138	< 1	< 2	µg/kg ds	
PCB 153	< 1	< 2	µg/kg ds	
PCB 180	< 1	< 2	µg/kg ds	
PCB 28	< 1	< 2	µg/kg ds	
PCB 52	< 1	< 2	µg/kg ds	
PCB (som 7)	4,9	< 12,0	µg/kg ds	V
Overige (organische) verbindingen				
Minerale olie C10 - C12	< 5	9	mg/kg ds	--[6]
Minerale olie C12 - C22	< 5	9	mg/kg ds	--[6]
Minerale olie C22 - C30	< 5	9	mg/kg ds	--[6]
Minerale olie C30 - C40	< 5	9	mg/kg ds	--[6]
Minerale olie C10 - C40	< 35	< 60	mg/kg ds	V
Overig				
Droge stof	60,3	60,3	% ds	--[6]
Lutum	3,4		%	
Organische stof (humus)	4,1		% ds	
Gloeirest	95,7		% ds	
meersoorten PAF organische verbindingen	0	1	%	V
meersoorten PAF metalen	0	0	%	V
PFAS				
perfluoroctaansulfonaat (lineair)	< 0,1	0,1	µg/kg ds	
perfluoroctaanzuur (lineair)	0,2	0,2	µg/kg ds	
som vertakte PFOA-isomeren	< 0,1	0,1	µg/kg ds	
som vertakte PFOS-isomeren	< 0,1	0,1	µg/kg ds	
perfluorheptaanzuur	< 0,1	0,1	µg/kg ds	--[6]
perfluoroctadecaanzuur	< 0,1	0,1	µg/kg ds	--[6]
perfluorhexadecaanzuur	< 0,1	0,1	µg/kg ds	--[6]
2-(perfluorhexyl)ethaan-1-sulfonzuur	< 0,1	0,1	µg/kg ds	--[6]

Analysemonster	L410-wb01			
Certificaatcode				
Datum monster	22-02-2022			
Traject (cm-mv)	25-65			
Humus (% ds)	4,1			
Lutum (% ds)	3,4			
Toetsing				**T105 omgevingswet**
Toetsdatum				06-06-2024
Monsterconclusie				Verspreidbaar
perfluorundecaanzuur	< 0,1	0,1	µg/kg ds	--[6]
perfluortridecaanzuur	< 0,1	0,1	µg/kg ds	--[6]
1H,1H,2H,2H-perfluordecaansulfonzuur	< 0,1	0,1	µg/kg ds	--[6]
perfluorpentaanzuur	< 0,1	0,1	µg/kg ds	--[6]
perfluoroctaansulfonamide	< 0,1	0,1	µg/kg ds	--[6]
perfluornonaanzuur	< 0,1	0,1	µg/kg ds	--[6]
perfluorhexaanzuur	< 0,1	0,1	µg/kg ds	--[6]
perfluoroctaansulfonylamide(N-ethyl)acetaat	< 0,1	0,1	µg/kg ds	--[6]
1H,1H,2H,2H-perfluordodecaansulfonzuur	< 0,1	0,1	µg/kg ds	--[6]
perfluordecaanzuur	< 0,1	0,1	µg/kg ds	--[6]
perfluorbutaanzuur	< 0,1	0,1	µg/kg ds	--[6]
N-methyl perfluoroctaansulfonamide	< 0,1	0,1	µg/kg ds	--[6]
bisperfluordecyl fosfaat	< 0,1	0,1	µg/kg ds	--[6]
1H,1H,2H,2H-perfluorhexaansulfonzuur	< 0,1	0,1	µg/kg ds	--[6]
perfluoroctaansulfonylamide(N-methyl)acetaat	< 0,1	0,1	µg/kg ds	--[6]
perfluorpentaan-1-sulfonzuur	< 0,1	0,1	µg/kg ds	--[6]
perfluor-1-butaansulfonaat (lineair)	< 0,1	0,1	µg/kg ds	--[6]
perfluor-1-decaansulfonaat (lineair)	< 0,1	0,1	µg/kg ds	--[6]
perfluor-1-heptaansulfonaat (lineair)	< 0,1	0,1	µg/kg ds	--[6]
perfluor-1-hexaansulfonaat (lineair)	< 0,1	0,1	µg/kg ds	--[6]
perfluortetradecaanzuur	< 0,1	0,1	µg/kg ds	--[6]
perfluordodecaanzuur	< 0,1	0,1	µg/kg ds	--[6]
som lineair en vertakt perfluoroctylsulfonaat	0,1	0,1	µg/kg ds	--[6]
som lineair en vertakt perfluoroctaanzuur	0,3	0,3	µg/kg ds	--[6]

Toetstabel analysemonster: M348-WB01-1

Analysemonster	M348-WB01-1			
Certificaatcode				
Datum monster	07-03-2022			
Traject (cm-mv)	5-30			
Humus (% ds)	2,1			
Lutum (% ds)	2			
Toetsing				**T105 omgevingswet**
Toetsdatum				06-06-2024
Monsterconclusie				Verspreidbaar
	Meetwaarden	**GSSD**	**Eenheid**	**Oordeel**
Metalen				
Barium [Ba]	< 20	< 54	mg/kg ds	
Cadmium [Cd]	< 0,2	< 0,2	mg/kg ds	V
Kobalt [Co]	< 1,5	< 3,7	mg/kg ds	
Koper [Cu]	< 5	< 7	mg/kg ds	
Kwik [Hg]	< 0,05	< 0,05	mg/kg ds	V
Lood [Pb]	< 10	< 11	mg/kg ds	V
Molybdeen [Mo]	< 1,5	< 1,1	mg/kg ds	V
Nikkel [Ni]	< 3	< 6	mg/kg ds	V
Zink [Zn]	22	52	mg/kg ds	
PAK				
Naftaleen	< 0,03	< 0,02	mg/kg ds	
Fenanthreen	< 0,03	< 0,02	mg/kg ds	
Anthraceen	< 0,03	< 0,02	mg/kg ds	
Fluorantheen	< 0,03	< 0,02	mg/kg ds	
Benzo(a)anthraceen	< 0,03	< 0,02	mg/kg ds	
Chryseen	< 0,03	< 0,02	mg/kg ds	
Benzo(k)fluorantheen	< 0,03	< 0,02	mg/kg ds	
Benzo(a)pyreen	< 0,03	< 0,02	mg/kg ds	
Benzo(g,h,i)peryleen	< 0,03	< 0,02	mg/kg ds	
Indeno-(1,2,3-c,d)pyreen	< 0,03	< 0,02	mg/kg ds	
PAK 10 VROM	0,21	< 0,21	mg/kg ds	
Gechloreerde koolwaterstoffen				
PCB 101	< 1	< 3	µg/kg ds	
PCB 118	< 1	< 3	µg/kg ds	

Analysemonster	M348-WB01-1			
Certificaatcode				
Datum monster	07-03-2022			
Traject (cm-mv)	5-30			
Humus (% ds)	2,1			
Lutum (% ds)	2			
Toetsing				**T105 omgevingswet**
Toetsdatum				06-06-2024
Monsterconclusie				Verspreidbaar
PCB 138	< 1	< 3	µg/kg ds	
PCB 153	< 1	< 3	µg/kg ds	
PCB 180	< 1	< 3	µg/kg ds	
PCB 28	< 1	< 3	µg/kg ds	
PCB 52	< 1	< 3	µg/kg ds	
PCB (som 7)	4,9	< 23,3	µg/kg ds	V
Overige (organische) verbindingen				
Minerale olie C10 - C12	< 5	17	mg/kg ds	--[6]
Minerale olie C12 - C22	8	38	mg/kg ds	--[6]
Minerale olie C22 - C30	25	119	mg/kg ds	--[6]
Minerale olie C30 - C40	12	57	mg/kg ds	--[6]
Minerale olie C10 - C40	45	214	mg/kg ds	V
Overig				
Droge stof	70,0	70,0	% ds	--[6]
Lutum	< 2		%	
Organische stof (humus)	2,1		% ds	
Gloeirest	97,7		% ds	
meersoorten PAF organische verbindingen	0	2	%	V
meersoorten PAF metalen	0	0	%	V
PFAS				
perfluoroctaansulfonaat (lineair)	< 0,1	0,1	µg/kg ds	
perfluoroctaanzuur (lineair)	< 0,1	0,1	µg/kg ds	
som vertakte PFOA-isomeren	< 0,1	0,1	µg/kg ds	
som vertakte PFOS-isomeren	< 0,1	0,1	µg/kg ds	
perfluorheptaanzuur	< 0,1	0,1	µg/kg ds	--[6]
perfluoroctadecaanzuur	< 0,1	0,1	µg/kg ds	--[6]
perfluorhexadecaanzuur	< 0,1	0,1	µg/kg ds	--[6]
2-(perfluorhexyl)ethaan-1-sulfonzuur	< 0,1	0,1	µg/kg ds	--[6]

Analysemonster	M348-WB01-1			
Certificaatcode				
Datum monster	07-03-2022			
Traject (cm-mv)	5-30			
Humus (% ds)	2,1			
Lutum (% ds)	2			
Toetsing				**T105 omgevingswet**
Toetsdatum				06-06-2024
Monsterconclusie				Verspreidbaar
perfluorundecaanzuur	< 0,1	0,1	µg/kg ds	--[6]
perfluortridecaanzuur	< 0,1	0,1	µg/kg ds	--[6]
1H,1H,2H,2H-perfluordecaansulfonzuur	< 0,1	0,1	µg/kg ds	--[6]
perfluorpentaanzuur	< 0,1	0,1	µg/kg ds	--[6]
perfluoroctaansulfonamide	< 0,1	0,1	µg/kg ds	--[6]
perfluornonaanzuur	< 0,1	0,1	µg/kg ds	--[6]
perfluorhexaanzuur	< 0,1	0,1	µg/kg ds	--[6]
perfluoroctaansulfonylamide(N-ethyl)acetaat	< 0,1	0,1	µg/kg ds	--[6]
1H,1H,2H,2H-perfluordodecaansulfonzuur	< 0,1	0,1	µg/kg ds	--[6]
perfluordecaanzuur	< 0,1	0,1	µg/kg ds	--[6]
perfluorbutaanzuur	< 0,1	0,1	µg/kg ds	--[6]
N-methyl perfluoroctaansulfonamide	< 0,1	0,1	µg/kg ds	--[6]
bisperfluordecyl fosfaat	< 0,1	0,1	µg/kg ds	--[6]
1H,1H,2H,2H-perfluorhexaansulfonzuur	< 0,1	0,1	µg/kg ds	--[6]
perfluoroctaansulfonylamide(N-methyl)acetaat	< 0,1	0,1	µg/kg ds	--[6]
perfluorpentaan-1-sulfonzuur	< 0,1	0,1	µg/kg ds	--[6]
perfluor-1-butaansulfonaat (lineair)	< 0,1	0,1	µg/kg ds	--[6]
perfluor-1-decaansulfonaat (lineair)	< 0,1	0,1	µg/kg ds	--[6]
perfluor-1-heptaansulfonaat (lineair)	< 0,1	0,1	µg/kg ds	--[6]
perfluor-1-hexaansulfonaat (lineair)	< 0,1	0,1	µg/kg ds	--[6]
perfluortetradecaanzuur	< 0,1	0,1	µg/kg ds	--[6]
perfluordodecaanzuur	< 0,1	0,1	µg/kg ds	--[6]
som lineair en vertakt perfluoroctylsulfonaat	0,1	0,1	µg/kg ds	--[6]
som lineair en vertakt perfluoroctaanzuur	0,1	0,1	µg/kg ds	--[6]

Toetstabel analysemonster: M348-WB02-1

Analysemonster	M348-WB02-1			
Certificaatcode				
Datum monster	07-03-2022			
Traject (cm-mv)	0-25			
Humus (% ds)	6,3			
Lutum (% ds)	2,7			
Toetsing				**T105 omgevingswet**
Toetsdatum				06-06-2024
Monsterconclusie				Verspreidbaar
	Meetwaarden	**GSSD**	**Eenheid**	**Oordeel**
Metalen				
Barium [Ba]	< 20	< 50	mg/kg ds	
Cadmium [Cd]	< 0,2	< 0,2	mg/kg ds	V
Kobalt [Co]	< 1,5	< 3,4	mg/kg ds	
Koper [Cu]	9,4	16,6	mg/kg ds	
Kwik [Hg]	< 0,05	< 0,05	mg/kg ds	V
Lood [Pb]	< 10	< 10	mg/kg ds	V
Molybdeen [Mo]	< 1,5	< 1,1	mg/kg ds	V
Nikkel [Ni]	< 3	< 6	mg/kg ds	V
Zink [Zn]	33	68	mg/kg ds	
PAK				
Naftaleen	< 0,03	< 0,02	mg/kg ds	
Fenanthreen	0,04	0,04	mg/kg ds	
Anthraceen	< 0,03	< 0,02	mg/kg ds	
Fluorantheen	0,08	0,08	mg/kg ds	
Benzo(a)anthraceen	< 0,03	< 0,02	mg/kg ds	
Chryseen	< 0,03	< 0,02	mg/kg ds	
Benzo(k)fluorantheen	0,04	0,04	mg/kg ds	
Benzo(a)pyreen	0,06	0,06	mg/kg ds	
Benzo(g,h,i)peryleen	0,08	0,08	mg/kg ds	
Indeno-(1,2,3-c,d)pyreen	0,06	0,06	mg/kg ds	
PAK 10 VROM	0,444	0,444	mg/kg ds	
Gechloreerde koolwaterstoffen				
PCB 101	< 1	< 1	µg/kg ds	
PCB 118	< 1	< 1	µg/kg ds	

Analysemonster	M348-WB02-1			
Certificaatcode				
Datum monster	07-03-2022			
Traject (cm-mv)	0-25			
Humus (% ds)	6,3			
Lutum (% ds)	2,7			
Toetsing				**T105 omgevingswet**
Toetsdatum				06-06-2024
Monsterconclusie				Verspreidbaar
PCB 138	< 1	< 1	µg/kg ds	
PCB 153	< 1	< 1	µg/kg ds	
PCB 180	< 1	< 1	µg/kg ds	
PCB 28	< 1	< 1	µg/kg ds	
PCB 52	< 1	< 1	µg/kg ds	
PCB (som 7)	4,9	< 7,8	µg/kg ds	V
Overige (organische) verbindingen				
Minerale olie C10 - C12	< 5	6	mg/kg ds	--[6]
Minerale olie C12 - C22	< 5	6	mg/kg ds	--[6]
Minerale olie C22 - C30	8	13	mg/kg ds	--[6]
Minerale olie C30 - C40	< 5	6	mg/kg ds	--[6]
Minerale olie C10 - C40	< 35	< 39	mg/kg ds	V
Overig				
Droge stof	64,9	64,9	% ds	--[6]
Lutum	2,7		%	
Organische stof (humus)	6,3		% ds	
Gloeirest	93,5		% ds	
meersoorten PAF organische verbindingen	0	1	%	V
meersoorten PAF metalen	0	0	%	V
PFAS				
perfluoroctaansulfonaat (lineair)	0,7	0,7	µg/kg ds	
perfluoroctaanzuur (lineair)	1,2	1,2	µg/kg ds	
som vertakte PFOA-isomeren	< 0,1	0,1	µg/kg ds	
som vertakte PFOS-isomeren	0,2	0,2	µg/kg ds	
perfluorheptaanzuur	0,1	0,1	µg/kg ds	--[6]
perfluoroctadecaanzuur	< 0,1	0,1	µg/kg ds	--[6]
perfluorhexadecaanzuur	< 0,1	0,1	µg/kg ds	--[6]
2-(perfluorhexyl)ethaan-1-sulfonzuur	< 0,1	0,1	µg/kg ds	--[6]

Analysemonster	M348-WB02-1			
Certificaatcode				
Datum monster	07-03-2022			
Traject (cm-mv)	0-25			
Humus (% ds)	6,3			
Lutum (% ds)	2,7			
Toetsing				**T105 omgevingswet**
Toetsdatum				06-06-2024
Monsterconclusie				Verspreidbaar
perfluorundecaanzuur	< 0,1	0,1	µg/kg ds	--[6]
perfluortridecaanzuur	< 0,1	0,1	µg/kg ds	--[6]
1H,1H,2H,2H-perfluordecaansulfonzuur	< 0,1	0,1	µg/kg ds	--[6]
perfluorpentaanzuur	< 0,1	0,1	µg/kg ds	--[6]
perfluoroctaansulfonamide	< 0,1	0,1	µg/kg ds	--[6]
perfluornonaanzuur	< 0,1	0,1	µg/kg ds	--[6]
perfluorhexaanzuur	< 0,1	0,1	µg/kg ds	--[6]
perfluoroctaansulfonylamide(N-ethyl)acetaat	< 0,1	0,1	µg/kg ds	--[6]
1H,1H,2H,2H-perfluordodecaansulfonzuur	< 0,1	0,1	µg/kg ds	--[6]
perfluordecaanzuur	0,1	0,1	µg/kg ds	--[6]
perfluorbutaanzuur	0,3	0,3	µg/kg ds	--[6]
N-methyl perfluoroctaansulfonamide	< 0,1	0,1	µg/kg ds	--[6]
bisperfluordecyl fosfaat	< 0,1	0,1	µg/kg ds	--[6]
1H,1H,2H,2H-perfluorhexaansulfonzuur	< 0,1	0,1	µg/kg ds	--[6]
perfluoroctaansulfonylamide(N-methyl)acetaat	< 0,1	0,1	µg/kg ds	--[6]
perfluorpentaan-1-sulfonzuur	< 0,1	0,1	µg/kg ds	--[6]
perfluor-1-butaansulfonaat (lineair)	< 0,1	0,1	µg/kg ds	--[6]
perfluor-1-decaansulfonaat (lineair)	< 0,1	0,1	µg/kg ds	--[6]
perfluor-1-heptaansulfonaat (lineair)	< 0,1	0,1	µg/kg ds	--[6]
perfluor-1-hexaansulfonaat (lineair)	< 0,1	0,1	µg/kg ds	--[6]
perfluortetradecaanzuur	< 0,1	0,1	µg/kg ds	--[6]
perfluordodecaanzuur	< 0,1	0,1	µg/kg ds	--[6]
som lineair en vertakt perfluoroctylsulfonaat	0,8	0,9	µg/kg ds	--[6]
som lineair en vertakt perfluoroctaanzuur	1,3	1,3	µg/kg ds	--[6]

Toetstabel analysemonster: Q21-wb01

Analysemonster	Q21-wb01			
Certificaatcode				
Datum monster	23-02-2022			
Traject (cm-mv)	15-75			
Humus (% ds)	3,7			
Lutum (% ds)	5,3			
Toetsing				**T105 omgevingswet**
Toetsdatum				06-06-2024
Monsterconclusie				Verspreidbaar
	Meetwaarden	**GSSD**	**Eenheid**	**Oordeel**
Metalen				
Barium [Ba]	< 20	< 38	mg/kg ds	
Cadmium [Cd]	0,29	0,44	mg/kg ds	V
Kobalt [Co]	< 1,5	< 2,7	mg/kg ds	
Koper [Cu]	< 5	< 6	mg/kg ds	
Kwik [Hg]	< 0,05	< 0,05	mg/kg ds	V
Lood [Pb]	13	19	mg/kg ds	V
Molybdeen [Mo]	< 1,5	< 1,1	mg/kg ds	V
Nikkel [Ni]	< 3	< 5	mg/kg ds	V
Zink [Zn]	31	61	mg/kg ds	
PAK				
Naftaleen	< 0,03	< 0,02	mg/kg ds	
Fenanthreen	0,03	0,03	mg/kg ds	
Anthraceen	< 0,03	< 0,02	mg/kg ds	
Fluorantheen	0,12	0,12	mg/kg ds	
Benzo(a)anthraceen	0,05	0,05	mg/kg ds	
Chryseen	0,05	0,05	mg/kg ds	
Benzo(k)fluorantheen	0,03	0,03	mg/kg ds	
Benzo(a)pyreen	0,05	0,05	mg/kg ds	
Benzo(g,h,i)peryleen	0,04	0,04	mg/kg ds	
Indeno-(1,2,3-c,d)pyreen	0,04	0,04	mg/kg ds	
PAK 10 VROM	0,452	0,452	mg/kg ds	
Gechloreerde koolwaterstoffen				
PCB 101	< 1	< 2	µg/kg ds	
PCB 118	< 1	< 2	µg/kg ds	

Analysemonster	Q21-wb01			
Certificaatcode				
Datum monster	23-02-2022			
Traject (cm-mv)	15-75			
Humus (% ds)	3,7			
Lutum (% ds)	5,3			
Toetsing				**T105 omgevingswet**
Toetsdatum				06-06-2024
Monsterconclusie				Verspreidbaar
PCB 138	< 1	< 2	µg/kg ds	
PCB 153	< 1	< 2	µg/kg ds	
PCB 180	< 1	< 2	µg/kg ds	
PCB 28	< 1	< 2	µg/kg ds	
PCB 52	< 1	< 2	µg/kg ds	
PCB (som 7)	4,9	< 13,2	µg/kg ds	V
Overige (organische) verbindingen				
Minerale olie C10 - C12	< 5	9	mg/kg ds	--[6]
Minerale olie C12 - C22	< 5	9	mg/kg ds	--[6]
Minerale olie C22 - C30	< 5	9	mg/kg ds	--[6]
Minerale olie C30 - C40	< 5	9	mg/kg ds	--[6]
Minerale olie C10 - C40	< 35	< 66	mg/kg ds	V
Overig				
Droge stof	71,0	71,0	% ds	--[6]
Lutum	5,3		%	
Organische stof (humus)	3,7		% ds	
Gloeirest	96,0		% ds	
meersoorten PAF organische verbindingen	0	1	%	V
meersoorten PAF metalen	0	0	%	V
PFAS				
perfluoroctaansulfonaat (lineair)	0,4	0,4	µg/kg ds	
perfluoroctaanzuur (lineair)	0,5	0,5	µg/kg ds	
som vertakte PFOA-isomeren	< 0,1	0,1	µg/kg ds	
som vertakte PFOS-isomeren	0,2	0,2	µg/kg ds	
perfluorheptaanzuur	< 0,1	0,1	µg/kg ds	--[6]
perfluoroctadecaanzuur	< 0,1	0,1	µg/kg ds	--[6]
perfluorhexadecaanzuur	< 0,1	0,1	µg/kg ds	--[6]
2-(perfluorhexyl)ethaan-1-sulfonzuur	< 0,1	0,1	µg/kg ds	--[6]

Analysemonster	Q21-wb01			
Certificaatcode				
Datum monster	23-02-2022			
Traject (cm-mv)	15-75			
Humus (% ds)	3,7			
Lutum (% ds)	5,3			
Toetsing				**T105 omgevingswet**
Toetsdatum				06-06-2024
Monsterconclusie				Verspreidbaar
perfluorundecaanzuur	< 0,1	0,1	µg/kg ds	--[6]
perfluortridecaanzuur	< 0,1	0,1	µg/kg ds	--[6]
1H,1H,2H,2H-perfluordecaansulfonzuur	< 0,1	0,1	µg/kg ds	--[6]
perfluorpentaanzuur	< 0,1	0,1	µg/kg ds	--[6]
perfluoroctaansulfonamide	< 0,1	0,1	µg/kg ds	--[6]
perfluornonaanzuur	< 0,1	0,1	µg/kg ds	--[6]
perfluorhexaanzuur	< 0,1	0,1	µg/kg ds	--[6]
perfluoroctaansulfonylamide(N-ethyl)acetaat	< 0,1	0,1	µg/kg ds	--[6]
1H,1H,2H,2H-perfluordodecaansulfonzuur	< 0,1	0,1	µg/kg ds	--[6]
perfluordecaanzuur	< 0,1	0,1	µg/kg ds	--[6]
perfluorbutaanzuur	< 0,1	0,1	µg/kg ds	--[6]
N-methyl perfluoroctaansulfonamide	< 0,1	0,1	µg/kg ds	--[6]
bisperfluordecyl fosfaat	< 0,1	0,1	µg/kg ds	--[6]
1H,1H,2H,2H-perfluorhexaansulfonzuur	< 0,1	0,1	µg/kg ds	--[6]
perfluoroctaansulfonylamide(N-methyl)acetaat	< 0,1	0,1	µg/kg ds	--[6]
perfluorpentaan-1-sulfonzuur	< 0,1	0,1	µg/kg ds	--[6]
perfluor-1-butaansulfonaat (lineair)	< 0,1	0,1	µg/kg ds	--[6]
perfluor-1-decaansulfonaat (lineair)	< 0,1	0,1	µg/kg ds	--[6]
perfluor-1-heptaansulfonaat (lineair)	< 0,1	0,1	µg/kg ds	--[6]
perfluor-1-hexaansulfonaat (lineair)	< 0,1	0,1	µg/kg ds	--[6]
perfluortetradecaanzuur	< 0,1	0,1	µg/kg ds	--[6]
perfluordodecaanzuur	< 0,1	0,1	µg/kg ds	--[6]
som lineair en vertakt perfluoroctylsulfonaat	0,5	0,6	µg/kg ds	--[6]
som lineair en vertakt perfluoroctaanzuur	0,6	0,6	µg/kg ds	--[6]

Toetstabel analysemonster: S157-wb01

Analysemonster	S157-wb01			
Certificaatcode				
Datum monster	30-08-2022			
Traject (cm-mv)	0-25			
Humus (% ds)	4,8			
Lutum (% ds)	5,6			
Toetsing				**T105 omgevingswet**
Toetsdatum				06-06-2024
Monsterconclusie				Verspreidbaar
	Meetwaarden	**GSSD**	**Eenheid**	**Oordeel**
Metalen				
Barium [Ba]	< 20	< 37	mg/kg ds	
Cadmium [Cd]	0,22	0,32	mg/kg ds	V
Kobalt [Co]	< 1,5	< 2,6	mg/kg ds	
Koper [Cu]	5,5	9,3	mg/kg ds	
Kwik [Hg]	< 0,05	< 0,05	mg/kg ds	V
Lood [Pb]	< 10	< 10	mg/kg ds	V
Molybdeen [Mo]	< 1,5	< 1,1	mg/kg ds	V
Nikkel [Ni]	3,5	7,9	mg/kg ds	V
Zink [Zn]	21	40	mg/kg ds	
PAK				
Naftaleen	< 0,03	< 0,02	mg/kg ds	
Fenanthreen	< 0,03	< 0,02	mg/kg ds	
Anthraceen	< 0,03	< 0,02	mg/kg ds	
Fluorantheen	< 0,03	< 0,02	mg/kg ds	
Benzo(a)anthraceen	< 0,03	< 0,02	mg/kg ds	
Chryseen	< 0,03	< 0,02	mg/kg ds	
Benzo(k)fluorantheen	< 0,03	< 0,02	mg/kg ds	
Benzo(a)pyreen	< 0,03	< 0,02	mg/kg ds	
Benzo(g,h,i)peryleen	< 0,03	< 0,02	mg/kg ds	
Indeno-(1,2,3-c,d)pyreen	< 0,03	< 0,02	mg/kg ds	
PAK 10 VROM	0,21	< 0,21	mg/kg ds	
Gechloreerde koolwaterstoffen				
PCB 101	< 1	< 1	µg/kg ds	
PCB 118	< 1	< 1	µg/kg ds	

Analysemonster	S157-wb01			
Certificaatcode				
Datum monster	30-08-2022			
Traject (cm-mv)	0-25			
Humus (% ds)	4,8			
Lutum (% ds)	5,6			
Toetsing				**T105 omgevingswet**
Toetsdatum				06-06-2024
Monsterconclusie				Verspreidbaar
PCB 138	< 1	< 1	µg/kg ds	
PCB 153	< 1	< 1	µg/kg ds	
PCB 180	< 1	< 1	µg/kg ds	
PCB 28	< 1	< 1	µg/kg ds	
PCB 52	< 1	< 1	µg/kg ds	
PCB (som 7)	4,9	< 10,2	µg/kg ds	V
Overige (organische) verbindingen				
Minerale olie C10 - C12	< 5	7	mg/kg ds	--[6]
Minerale olie C12 - C22	< 5	7	mg/kg ds	--[6]
Minerale olie C22 - C30	7	15	mg/kg ds	--[6]
Minerale olie C30 - C40	5	10	mg/kg ds	--[6]
Minerale olie C10 - C40	< 35	< 51	mg/kg ds	V
Overig				
Droge stof	73,4	73,4	% ds	--[6]
Lutum	5,6		%	
Organische stof (humus)	4,8		% ds	
Gloeirest	94,8		% ds	
meersoorten PAF organische verbindingen	0	1	%	V
meersoorten PAF metalen	0	0	%	V
PFAS				
perfluoroctaansulfonaat (lineair)	0,3	0,3	µg/kg ds	
perfluoroctaanzuur (lineair)	0,2	0,2	µg/kg ds	
som vertakte PFOA-isomeren	< 0,1	0,1	µg/kg ds	
som vertakte PFOS-isomeren	< 0,1	0,1	µg/kg ds	
perfluorheptaanzuur	< 0,1	0,1	µg/kg ds	--[6]
perfluoroctadecaanzuur	< 0,1	0,1	µg/kg ds	--[6]
perfluorhexadecaanzuur	< 0,1	0,1	µg/kg ds	--[6]
2-(perfluorhexyl)ethaan-1-sulfonzuur	< 0,1	0,1	µg/kg ds	--[6]

Analysemonster	S157-wb01			
Certificaatcode				
Datum monster	30-08-2022			
Traject (cm-mv)	0-25			
Humus (% ds)	4,8			
Lutum (% ds)	5,6			
Toetsing				**T105 omgevingswet**
Toetsdatum				06-06-2024
Monsterconclusie				Verspreidbaar
perfluorundecaanzuur	< 0,1	0,1	µg/kg ds	--[6]
perfluortridecaanzuur	< 0,1	0,1	µg/kg ds	--[6]
1H,1H,2H,2H-perfluordecaansulfonzuur	< 0,1	0,1	µg/kg ds	--[6]
perfluorpentaanzuur	< 0,1	0,1	µg/kg ds	--[6]
perfluoroctaansulfonamide	< 0,1	0,1	µg/kg ds	--[6]
perfluornonaanzuur	< 0,1	0,1	µg/kg ds	--[6]
perfluorhexaanzuur	< 0,1	0,1	µg/kg ds	--[6]
perfluoroctaansulfonylamide(N-ethyl)acetaat	< 0,1	0,1	µg/kg ds	--[6]
1H,1H,2H,2H-perfluordodecaansulfonzuur	< 0,1	0,1	µg/kg ds	--[6]
perfluordecaanzuur	< 0,1	0,1	µg/kg ds	--[6]
perfluorbutaanzuur	< 0,1	0,1	µg/kg ds	--[6]
N-methyl perfluoroctaansulfonamide	< 0,1	0,1	µg/kg ds	--[6]
bisperfluordecyl fosfaat	< 0,1	0,1	µg/kg ds	--[6]
1H,1H,2H,2H-perfluorhexaansulfonzuur	< 0,1	0,1	µg/kg ds	--[6]
perfluoroctaansulfonylamide(N-methyl)acetaat	< 0,1	0,1	µg/kg ds	--[6]
perfluorpentaan-1-sulfonzuur	< 0,1	0,1	µg/kg ds	--[6]
perfluor-1-butaansulfonaat (lineair)	< 0,1	0,1	µg/kg ds	--[6]
perfluor-1-decaansulfonaat (lineair)	< 0,1	0,1	µg/kg ds	--[6]
perfluor-1-heptaansulfonaat (lineair)	< 0,1	0,1	µg/kg ds	--[6]
perfluor-1-hexaansulfonaat (lineair)	< 0,1	0,1	µg/kg ds	--[6]
perfluortetradecaanzuur	< 0,1	0,1	µg/kg ds	--[6]
perfluordodecaanzuur	< 0,1	0,1	µg/kg ds	--[6]
som lineair en vertakt perfluoroctylsulfonaat	0,4	0,4	µg/kg ds	--[6]
som lineair en vertakt perfluoroctaanzuur	0,3	0,3	µg/kg ds	--[6]

Toetstabel analysemonster: S157-wb02

Analysemonster	S157-wb02			
Certificaatcode				
Datum monster	30-08-2022			
Traject (cm-mv)	0-20			
Humus (% ds)	5			
Lutum (% ds)	5,9			
Toetsing				**T105 omgevingswet**
Toetsdatum				06-06-2024
Monsterconclusie				Verspreidbaar
	Meetwaarden	**GSSD**	**Eenheid**	**Oordeel**
Metalen				
Barium [Ba]	< 20	< 36	mg/kg ds	
Cadmium [Cd]	0,23	0,33	mg/kg ds	V
Kobalt [Co]	4,0	9,9	mg/kg ds	
Koper [Cu]	6,2	10,4	mg/kg ds	
Kwik [Hg]	< 0,05	< 0,05	mg/kg ds	V
Lood [Pb]	< 10	< 10	mg/kg ds	V
Molybdeen [Mo]	< 1,5	< 1,1	mg/kg ds	V
Nikkel [Ni]	5,2	11,4	mg/kg ds	V
Zink [Zn]	22	41	mg/kg ds	
PAK				
Naftaleen	< 0,03	< 0,02	mg/kg ds	
Fenanthreen	< 0,03	< 0,02	mg/kg ds	
Anthraceen	< 0,03	< 0,02	mg/kg ds	
Fluorantheen	< 0,03	< 0,02	mg/kg ds	
Benzo(a)anthraceen	< 0,03	< 0,02	mg/kg ds	
Chryseen	< 0,03	< 0,02	mg/kg ds	
Benzo(k)fluorantheen	< 0,03	< 0,02	mg/kg ds	
Benzo(a)pyreen	< 0,03	< 0,02	mg/kg ds	
Benzo(g,h,i)peryleen	< 0,03	< 0,02	mg/kg ds	
Indeno-(1,2,3-c,d)pyreen	< 0,03	< 0,02	mg/kg ds	
PAK 10 VROM	0,21	< 0,21	mg/kg ds	
Gechloreerde koolwaterstoffen				
PCB 101	< 1	< 1	µg/kg ds	
PCB 118	< 1	< 1	µg/kg ds	

Analysemonster	S157-wb02			
Certificaatcode				
Datum monster	30-08-2022			
Traject (cm-mv)	0-20			
Humus (% ds)	5			
Lutum (% ds)	5,9			
Toetsing				**T105 omgevingswet**
Toetsdatum				06-06-2024
Monsterconclusie				Verspreidbaar
PCB 138	< 1	< 1	µg/kg ds	
PCB 153	< 1	< 1	µg/kg ds	
PCB 180	< 1	< 1	µg/kg ds	
PCB 28	< 1	< 1	µg/kg ds	
PCB 52	< 1	< 1	µg/kg ds	
PCB (som 7)	4,9	< 9,8	µg/kg ds	V
Overige (organische) verbindingen				
Minerale olie C10 - C12	< 5	7	mg/kg ds	--[6]
Minerale olie C12 - C22	< 5	7	mg/kg ds	--[6]
Minerale olie C22 - C30	11	22	mg/kg ds	--[6]
Minerale olie C30 - C40	6	12	mg/kg ds	--[6]
Minerale olie C10 - C40	< 35	< 49	mg/kg ds	V
Overig				
Droge stof	70,8	70,8	% ds	--[6]
Lutum	5,9		%	
Organische stof (humus)	5,0		% ds	
Gloeirest	94,6		% ds	
meersoorten PAF organische verbindingen	0	1	%	V
meersoorten PAF metalen	0	0	%	V
PFAS				
perfluoroctaansulfonaat (lineair)	0,2	0,2	µg/kg ds	
perfluoroctaanzuur (lineair)	0,2	0,2	µg/kg ds	
som vertakte PFOA-isomeren	< 0,1	0,1	µg/kg ds	
som vertakte PFOS-isomeren	< 0,1	0,1	µg/kg ds	
perfluorheptaanzuur	< 0,1	0,1	µg/kg ds	--[6]
perfluoroctadecaanzuur	< 0,1	0,1	µg/kg ds	--[6]
perfluorhexadecaanzuur	< 0,1	0,1	µg/kg ds	--[6]
2-(perfluorhexyl)ethaan-1-sulfonzuur	< 0,1	0,1	µg/kg ds	--[6]

Analysemonster	S157-wb02			
Certificaatcode				
Datum monster	30-08-2022			
Traject (cm-mv)	0-20			
Humus (% ds)	5			
Lutum (% ds)	5,9			
Toetsing				**T105 omgevingswet**
Toetsdatum				06-06-2024
Monsterconclusie				Verspreidbaar
perfluorundecaanzuur	< 0,1	0,1	µg/kg ds	--[6]
perfluortridecaanzuur	< 0,1	0,1	µg/kg ds	--[6]
1H,1H,2H,2H-perfluordecaansulfonzuur	< 0,1	0,1	µg/kg ds	--[6]
perfluorpentaanzuur	< 0,1	0,1	µg/kg ds	--[6]
perfluoroctaansulfonamide	< 0,1	0,1	µg/kg ds	--[6]
perfluornonaanzuur	< 0,1	0,1	µg/kg ds	--[6]
perfluorhexaanzuur	< 0,1	0,1	µg/kg ds	--[6]
perfluoroctaansulfonylamide(N-ethyl)acetaat	< 0,1	0,1	µg/kg ds	--[6]
1H,1H,2H,2H-perfluordodecaansulfonzuur	< 0,1	0,1	µg/kg ds	--[6]
perfluordecaanzuur	< 0,1	0,1	µg/kg ds	--[6]
perfluorbutaanzuur	< 0,1	0,1	µg/kg ds	--[6]
N-methyl perfluoroctaansulfonamide	< 0,1	0,1	µg/kg ds	--[6]
bisperfluordecyl fosfaat	< 0,1	0,1	µg/kg ds	--[6]
1H,1H,2H,2H-perfluorhexaansulfonzuur	< 0,1	0,1	µg/kg ds	--[6]
perfluoroctaansulfonylamide(N-methyl)acetaat	< 0,1	0,1	µg/kg ds	--[6]
perfluorpentaan-1-sulfonzuur	< 0,1	0,1	µg/kg ds	--[6]
perfluor-1-butaansulfonaat (lineair)	< 0,1	0,1	µg/kg ds	--[6]
perfluor-1-decaansulfonaat (lineair)	< 0,1	0,1	µg/kg ds	--[6]
perfluor-1-heptaansulfonaat (lineair)	< 0,1	0,1	µg/kg ds	--[6]
perfluor-1-hexaansulfonaat (lineair)	< 0,1	0,1	µg/kg ds	--[6]
perfluortetradecaanzuur	< 0,1	0,1	µg/kg ds	--[6]
perfluordodecaanzuur	< 0,1	0,1	µg/kg ds	--[6]
som lineair en vertakt perfluoroctylsulfonaat	0,3	0,3	µg/kg ds	--[6]
som lineair en vertakt perfluoroctaanzuur	0,2	0,3	µg/kg ds	--[6]

Toetstabel analysemonster: S278-wb01

Analysemonster	S278-wb01			
Certificaatcode				
Datum monster	02-03-2022			
Traject (cm-mv)	5-65			
Humus (% ds)	2,3			
Lutum (% ds)	2			
Toetsing				**T105 omgevingswet**
Toetsdatum				06-06-2024
Monsterconclusie				Niet verspreidbaar
	Meetwaarden	**GSSD**	**Eenheid**	**Oordeel**
Metalen				
Barium [Ba]	< 20	< 54	mg/kg ds	
Cadmium [Cd]	< 0,2	< 0,2	mg/kg ds	V
Kobalt [Co]	< 1,5	< 3,7	mg/kg ds	
Koper [Cu]	6,9	14,1	mg/kg ds	
Kwik [Hg]	< 0,05	< 0,05	mg/kg ds	V
Lood [Pb]	< 10	< 11	mg/kg ds	V
Molybdeen [Mo]	< 1,5	< 1,1	mg/kg ds	V
Nikkel [Ni]	3,3	9,6	mg/kg ds	V
Zink [Zn]	< 20	< 33	mg/kg ds	
PAK				
Naftaleen	< 0,03	< 0,02	mg/kg ds	
Fenanthreen	0,83	0,83	mg/kg ds	
Anthraceen	0,24	0,24	mg/kg ds	
Fluorantheen	1,9	1,9	mg/kg ds	
Benzo(a)anthraceen	0,93	0,93	mg/kg ds	
Chryseen	0,79	0,79	mg/kg ds	
Benzo(k)fluorantheen	0,44	0,44	mg/kg ds	
Benzo(a)pyreen	0,76	0,76	mg/kg ds	
Benzo(g,h,i)peryleen	0,46	0,46	mg/kg ds	
Indeno-(1,2,3-c,d)pyreen	0,50	0,50	mg/kg ds	
PAK 10 VROM	6,871	6,871	mg/kg ds	
Gechloreerde koolwaterstoffen				
PCB 101	< 1	< 3	µg/kg ds	
PCB 118	< 1	< 3	µg/kg ds	

Analysemonster	S278-wb01			
Certificaatcode				
Datum monster	02-03-2022			
Traject (cm-mv)	5-65			
Humus (% ds)	2,3			
Lutum (% ds)	2			
Toetsing				**T105 omgevingswet**
Toetsdatum				06-06-2024
Monsterconclusie				Niet verspreidbaar
PCB 138	< 1	< 3	µg/kg ds	
PCB 153	< 1	< 3	µg/kg ds	
PCB 180	< 1	< 3	µg/kg ds	
PCB 28	< 1	< 3	µg/kg ds	
PCB 52	< 1	< 3	µg/kg ds	
PCB (som 7)	4,9	< 21,3	µg/kg ds	V
Overige (organische) verbindingen				
Minerale olie C10 - C12	< 5	15	mg/kg ds	--[6]
Minerale olie C12 - C22	< 5	15	mg/kg ds	--[6]
Minerale olie C22 - C30	8	35	mg/kg ds	--[6]
Minerale olie C30 - C40	9	39	mg/kg ds	--[6]
Minerale olie C10 - C40	< 35	< 107	mg/kg ds	V
Overig				
Droge stof	75,8	75,8	% ds	--[6]
Lutum	< 2		%	
Organische stof (humus)	2,3		% ds	
Gloeirest	97,7		% ds	
meersoorten PAF organische verbindingen	0	28	%	NV
meersoorten PAF metalen	0	0	%	V
PFAS				
perfluoroctaansulfonaat (lineair)	0,4	0,4	µg/kg ds	
perfluoroctaanzuur (lineair)	< 0,1	0,1	µg/kg ds	
som vertakte PFOA-isomeren	< 0,1	0,1	µg/kg ds	
som vertakte PFOS-isomeren	< 0,1	0,1	µg/kg ds	
perfluorheptaanzuur	< 0,1	0,1	µg/kg ds	--[6]
perfluoroctadecaanzuur	< 0,1	0,1	µg/kg ds	--[6]
perfluorhexadecaanzuur	< 0,1	0,1	µg/kg ds	--[6]
2-(perfluorhexyl)ethaan-1-sulfonzuur	< 0,1	0,1	µg/kg ds	--[6]

Analysemonster	S278-wb01			
Certificaatcode				
Datum monster	02-03-2022			
Traject (cm-mv)	5-65			
Humus (% ds)	2,3			
Lutum (% ds)	2			
Toetsing				**T105 omgevingswet**
Toetsdatum				06-06-2024
Monsterconclusie				Niet verspreidbaar
perfluorundecaanzuur	< 0,1	0,1	µg/kg ds	--[6]
perfluortridecaanzuur	< 0,1	0,1	µg/kg ds	--[6]
1H,1H,2H,2H-perfluordecaansulfonzuur	< 0,1	0,1	µg/kg ds	--[6]
perfluorpentaanzuur	< 0,1	0,1	µg/kg ds	--[6]
perfluoroctaansulfonamide	< 0,1	0,1	µg/kg ds	--[6]
perfluornonaanzuur	< 0,1	0,1	µg/kg ds	--[6]
perfluorhexaanzuur	< 0,1	0,1	µg/kg ds	--[6]
perfluoroctaansulfonylamide(N-ethyl)acetaat	< 0,1	0,1	µg/kg ds	--[6]
1H,1H,2H,2H-perfluordodecaansulfonzuur	< 0,1	0,1	µg/kg ds	--[6]
perfluordecaanzuur	< 0,1	0,1	µg/kg ds	--[6]
perfluorbutaanzuur	< 0,1	0,1	µg/kg ds	--[6]
N-methyl perfluoroctaansulfonamide	< 0,1	0,1	µg/kg ds	--[6]
bisperfluordecyl fosfaat	< 0,1	0,1	µg/kg ds	--[6]
1H,1H,2H,2H-perfluorhexaansulfonzuur	< 0,1	0,1	µg/kg ds	--[6]
perfluoroctaansulfonylamide(N-methyl)acetaat	< 0,1	0,1	µg/kg ds	--[6]
perfluorpentaan-1-sulfonzuur	< 0,1	0,1	µg/kg ds	--[6]
perfluor-1-butaansulfonaat (lineair)	< 0,1	0,1	µg/kg ds	--[6]
perfluor-1-decaansulfonaat (lineair)	< 0,1	0,1	µg/kg ds	--[6]
perfluor-1-heptaansulfonaat (lineair)	< 0,1	0,1	µg/kg ds	--[6]
perfluor-1-hexaansulfonaat (lineair)	< 0,1	0,1	µg/kg ds	--[6]
perfluortetradecaanzuur	< 0,1	0,1	µg/kg ds	--[6]
perfluordodecaanzuur	< 0,1	0,1	µg/kg ds	--[6]
som lineair en vertakt perfluoroctylsulfonaat	0,5	0,5	µg/kg ds	--[6]
som lineair en vertakt perfluoroctaanzuur	0,1	0,1	µg/kg ds	--[6]

Toetstabel analysemonster: S278-wb02

Analysemonster	S278-wb02			
Certificaatcode				
Datum monster	03-03-2022			
Traject (cm-mv)	10-25			
Humus (% ds)	6,8			
Lutum (% ds)	3,8			
Toetsing				**T105 omgevingswet**
Toetsdatum				06-06-2024
Monsterconclusie				Verspreidbaar
	Meetwaarden	**GSSD**	**Eenheid**	**Oordeel**
Metalen				
Barium [Ba]	< 20	< 44	mg/kg ds	
Cadmium [Cd]	0,22	0,30	mg/kg ds	V
Kobalt [Co]	< 1,5	< 3,1	mg/kg ds	
Koper [Cu]	8,0	13,5	mg/kg ds	
Kwik [Hg]	0,06	0,08	mg/kg ds	V
Lood [Pb]	10	14	mg/kg ds	V
Molybdeen [Mo]	< 1,5	< 1,1	mg/kg ds	V
Nikkel [Ni]	4,4	11,2	mg/kg ds	V
Zink [Zn]	23	45	mg/kg ds	
PAK				
Naftaleen	< 0,03	< 0,02	mg/kg ds	
Fenanthreen	0,09	0,09	mg/kg ds	
Anthraceen	< 0,03	< 0,02	mg/kg ds	
Fluorantheen	0,23	0,23	mg/kg ds	
Benzo(a)anthraceen	0,10	0,10	mg/kg ds	
Chryseen	0,11	0,11	mg/kg ds	
Benzo(k)fluorantheen	0,08	0,08	mg/kg ds	
Benzo(a)pyreen	0,11	0,11	mg/kg ds	
Benzo(g,h,i)peryleen	0,09	0,09	mg/kg ds	
Indeno-(1,2,3-c,d)pyreen	0,09	0,09	mg/kg ds	
PAK 10 VROM	0,942	0,942	mg/kg ds	
Gechloreerde koolwaterstoffen				
PCB 101	< 1	< 1	µg/kg ds	
PCB 118	< 1	< 1	µg/kg ds	

Analysemonster	S278-wb02			
Certificaatcode				
Datum monster	03-03-2022			
Traject (cm-mv)	10-25			
Humus (% ds)	6,8			
Lutum (% ds)	3,8			
Toetsing				**T105 omgevingswet**
Toetsdatum				06-06-2024
Monsterconclusie				Verspreidbaar
PCB 138	< 1	< 1	µg/kg ds	
PCB 153	< 1	< 1	µg/kg ds	
PCB 180	< 1	< 1	µg/kg ds	
PCB 28	< 1	< 1	µg/kg ds	
PCB 52	< 1	< 1	µg/kg ds	
PCB (som 7)	4,9	< 7,2	µg/kg ds	V
Overige (organische) verbindingen				
Minerale olie C10 - C12	< 5	5	mg/kg ds	--[6]
Minerale olie C12 - C22	< 5	5	mg/kg ds	--[6]
Minerale olie C22 - C30	13	19	mg/kg ds	--[6]
Minerale olie C30 - C40	11	16	mg/kg ds	--[6]
Minerale olie C10 - C40	< 35	< 36	mg/kg ds	V
Overig				
Droge stof	53,9	53,9	% ds	--[6]
Lutum	3,8		%	
Organische stof (humus)	6,8		% ds	
Gloeirest	93,0		% ds	
meersoorten PAF organische verbindingen	0	1	%	V
meersoorten PAF metalen	0	0	%	V
PFAS				
perfluoroctaansulfonaat (lineair)	0,2	0,2	µg/kg ds	
perfluoroctaanzuur (lineair)	< 0,1	0,1	µg/kg ds	
som vertakte PFOA-isomeren	< 0,1	0,1	µg/kg ds	
som vertakte PFOS-isomeren	< 0,1	0,1	µg/kg ds	
perfluorheptaanzuur	< 0,1	0,1	µg/kg ds	--[6]
perfluoroctadecaanzuur	< 0,1	0,1	µg/kg ds	--[6]
perfluorhexadecaanzuur	< 0,1	0,1	µg/kg ds	--[6]
2-(perfluorhexyl)ethaan-1-sulfonzuur	< 0,1	0,1	µg/kg ds	--[6]

Analysemonster	S278-wb02			
Certificaatcode				
Datum monster	03-03-2022			
Traject (cm-mv)	10-25			
Humus (% ds)	6,8			
Lutum (% ds)	3,8			
Toetsing				**T105 omgevingswet**
Toetsdatum				06-06-2024
Monsterconclusie				Verspreidbaar
perfluorundecaanzuur	< 0,1	0,1	µg/kg ds	--[6]
perfluortridecaanzuur	< 0,1	0,1	µg/kg ds	--[6]
1H,1H,2H,2H-perfluordecaansulfonzuur	< 0,1	0,1	µg/kg ds	--[6]
perfluorpentaanzuur	< 0,1	0,1	µg/kg ds	--[6]
perfluoroctaansulfonamide	< 0,1	0,1	µg/kg ds	--[6]
perfluornonaanzuur	< 0,1	0,1	µg/kg ds	--[6]
perfluorhexaanzuur	< 0,1	0,1	µg/kg ds	--[6]
perfluoroctaansulfonylamide(N-ethyl)acetaat	< 0,1	0,1	µg/kg ds	--[6]
1H,1H,2H,2H-perfluordodecaansulfonzuur	< 0,1	0,1	µg/kg ds	--[6]
perfluordecaanzuur	< 0,1	0,1	µg/kg ds	--[6]
perfluorbutaanzuur	< 0,1	0,1	µg/kg ds	--[6]
N-methyl perfluoroctaansulfonamide	< 0,1	0,1	µg/kg ds	--[6]
bisperfluordecyl fosfaat	< 0,1	0,1	µg/kg ds	--[6]
1H,1H,2H,2H-perfluorhexaansulfonzuur	< 0,1	0,1	µg/kg ds	--[6]
perfluoroctaansulfonylamide(N-methyl)acetaat	< 0,1	0,1	µg/kg ds	--[6]
perfluorpentaan-1-sulfonzuur	< 0,1	0,1	µg/kg ds	--[6]
perfluor-1-butaansulfonaat (lineair)	< 0,1	0,1	µg/kg ds	--[6]
perfluor-1-decaansulfonaat (lineair)	< 0,1	0,1	µg/kg ds	--[6]
perfluor-1-heptaansulfonaat (lineair)	< 0,1	0,1	µg/kg ds	--[6]
perfluor-1-hexaansulfonaat (lineair)	< 0,1	0,1	µg/kg ds	--[6]
perfluortetradecaanzuur	< 0,1	0,1	µg/kg ds	--[6]
perfluordodecaanzuur	< 0,1	0,1	µg/kg ds	--[6]
som lineair en vertakt perfluoroctylsulfonaat	0,3	0,3	µg/kg ds	--[6]
som lineair en vertakt perfluoroctaanzuur	0,1	0,1	µg/kg ds	--[6]

Toetstabel analysemonster: T57-wb01

Analysemonster	T57-wb01			
Certificaatcode				
Datum monster	03-03-2022			
Traject (cm-mv)	1-25			
Humus (% ds)	5,2			
Lutum (% ds)	2			
Toetsing				**T105 omgevingswet**
Toetsdatum				06-06-2024
Monsterconclusie				Verspreidbaar
	Meetwaarden	**GSSD**	**Eenheid**	**Oordeel**
Metalen				
Barium [Ba]	27	105	mg/kg ds	
Cadmium [Cd]	0,30	0,45	mg/kg ds	V
Kobalt [Co]	3,1	10,9	mg/kg ds	
Koper [Cu]	8,7	16,2	mg/kg ds	
Kwik [Hg]	< 0,05	< 0,05	mg/kg ds	V
Lood [Pb]	< 10	< 10	mg/kg ds	V
Molybdeen [Mo]	< 1,5	< 1,1	mg/kg ds	V
Nikkel [Ni]	3,8	11,1	mg/kg ds	V
Zink [Zn]	32	70	mg/kg ds	
PAK				
Naftaleen	< 0,03	< 0,02	mg/kg ds	
Fenanthreen	< 0,03	< 0,02	mg/kg ds	
Anthraceen	< 0,03	< 0,02	mg/kg ds	
Fluorantheen	< 0,03	< 0,02	mg/kg ds	
Benzo(a)anthraceen	< 0,03	< 0,02	mg/kg ds	
Chryseen	< 0,03	< 0,02	mg/kg ds	
Benzo(k)fluorantheen	< 0,03	< 0,02	mg/kg ds	
Benzo(a)pyreen	< 0,03	< 0,02	mg/kg ds	
Benzo(g,h,i)peryleen	< 0,03	< 0,02	mg/kg ds	
Indeno-(1,2,3-c,d)pyreen	< 0,03	< 0,02	mg/kg ds	
PAK 10 VROM	0,21	< 0,21	mg/kg ds	
Gechloreerde koolwaterstoffen				
PCB 101	< 1	< 1	µg/kg ds	
PCB 118	< 1	< 1	µg/kg ds	

Analysemonster	T57-wb01			
Certificaatcode				
Datum monster	03-03-2022			
Traject (cm-mv)	1-25			
Humus (% ds)	5,2			
Lutum (% ds)	2			
Toetsing				**T105 omgevingswet**
Toetsdatum				06-06-2024
Monsterconclusie				Verspreidbaar
PCB 138	< 1	< 1	µg/kg ds	
PCB 153	< 1	< 1	µg/kg ds	
PCB 180	< 1	< 1	µg/kg ds	
PCB 28	< 1	< 1	µg/kg ds	
PCB 52	< 1	< 1	µg/kg ds	
PCB (som 7)	4,9	< 9,4	µg/kg ds	V
Overige (organische) verbindingen				
Minerale olie C10 - C12	< 5	7	mg/kg ds	--[6]
Minerale olie C12 - C22	< 5	7	mg/kg ds	--[6]
Minerale olie C22 - C30	6	12	mg/kg ds	--[6]
Minerale olie C30 - C40	< 5	7	mg/kg ds	--[6]
Minerale olie C10 - C40	< 35	< 47	mg/kg ds	V
Overig				
Droge stof	63,7	63,7	% ds	--[6]
Lutum	< 2		%	
Organische stof (humus)	5,2		% ds	
Gloeirest	94,8		% ds	
meersoorten PAF organische verbindingen	0	1	%	V
meersoorten PAF metalen	0	0	%	V
PFAS				
perfluoroctaansulfonaat (lineair)	0,3	0,3	µg/kg ds	
perfluoroctaanzuur (lineair)	0,9	0,9	µg/kg ds	
som vertakte PFOA-isomeren	< 0,1	0,1	µg/kg ds	
som vertakte PFOS-isomeren	< 0,1	0,1	µg/kg ds	
perfluorheptaanzuur	< 0,1	0,1	µg/kg ds	--[6]
perfluoroctadecaanzuur	< 0,1	0,1	µg/kg ds	--[6]
perfluorhexadecaanzuur	< 0,1	0,1	µg/kg ds	--[6]
2-(perfluorhexyl)ethaan-1-sulfonzuur	< 0,1	0,1	µg/kg ds	--[6]

Analysemonster	T57-wb01			
Certificaatcode				
Datum monster	03-03-2022			
Traject (cm-mv)	1-25			
Humus (% ds)	5,2			
Lutum (% ds)	2			
Toetsing				**T105 omgevingswet**
Toetsdatum				06-06-2024
Monsterconclusie				Verspreidbaar
perfluorundecaanzuur	< 0,1	0,1	µg/kg ds	--[6]
perfluortridecaanzuur	< 0,1	0,1	µg/kg ds	--[6]
1H,1H,2H,2H-perfluordecaansulfonzuur	< 0,1	0,1	µg/kg ds	--[6]
perfluorpentaanzuur	< 0,1	0,1	µg/kg ds	--[6]
perfluoroctaansulfonamide	< 0,1	0,1	µg/kg ds	--[6]
perfluornonaanzuur	< 0,1	0,1	µg/kg ds	--[6]
perfluorhexaanzuur	< 0,1	0,1	µg/kg ds	--[6]
perfluoroctaansulfonylamide(N-ethyl)acetaat	< 0,1	0,1	µg/kg ds	--[6]
1H,1H,2H,2H-perfluordodecaansulfonzuur	< 0,1	0,1	µg/kg ds	--[6]
perfluordecaanzuur	< 0,1	0,1	µg/kg ds	--[6]
perfluorbutaanzuur	< 0,1	0,1	µg/kg ds	--[6]
N-methyl perfluoroctaansulfonamide	< 0,1	0,1	µg/kg ds	--[6]
bisperfluordecyl fosfaat	< 0,1	0,1	µg/kg ds	--[6]
1H,1H,2H,2H-perfluorhexaansulfonzuur	< 0,1	0,1	µg/kg ds	--[6]
perfluoroctaansulfonylamide(N-methyl)acetaat	< 0,1	0,1	µg/kg ds	--[6]
perfluorpentaan-1-sulfonzuur	< 0,1	0,1	µg/kg ds	--[6]
perfluor-1-butaansulfonaat (lineair)	< 0,1	0,1	µg/kg ds	--[6]
perfluor-1-decaansulfonaat (lineair)	< 0,1	0,1	µg/kg ds	--[6]
perfluor-1-heptaansulfonaat (lineair)	< 0,1	0,1	µg/kg ds	--[6]
perfluor-1-hexaansulfonaat (lineair)	< 0,1	0,1	µg/kg ds	--[6]
perfluortetradecaanzuur	< 0,1	0,1	µg/kg ds	--[6]
perfluordodecaanzuur	< 0,1	0,1	µg/kg ds	--[6]
som lineair en vertakt perfluoroctylsulfonaat	0,3	0,4	µg/kg ds	--[6]
som lineair en vertakt perfluoroctaanzuur	0,9	1,0	µg/kg ds	--[6]

Toetstabel analysemonster: T129-wb01

Analysemonster	T129-wb01			
Certificaatcode				
Datum monster	02-03-2022			
Traject (cm-mv)	0-50			
Humus (% ds)	5,3			
Lutum (% ds)	2			
Toetsing				**T105 omgevingswet**
Toetsdatum				06-06-2024
Monsterconclusie				Verspreidbaar
	Meetwaarden	**GSSD**	**Eenheid**	**Oordeel**
Metalen				
Barium [Ba]	< 20	< 54	mg/kg ds	
Cadmium [Cd]	< 0,2	< 0,2	mg/kg ds	V
Kobalt [Co]	2,3	8,1	mg/kg ds	
Koper [Cu]	8,6	16,0	mg/kg ds	
Kwik [Hg]	< 0,05	< 0,05	mg/kg ds	V
Lood [Pb]	12	18	mg/kg ds	V
Molybdeen [Mo]	< 1,5	< 1,1	mg/kg ds	V
Nikkel [Ni]	9,9	28,9	mg/kg ds	V
Zink [Zn]	21	46	mg/kg ds	
PAK				
Naftaleen	< 0,03	< 0,02	mg/kg ds	
Fenanthreen	< 0,03	< 0,02	mg/kg ds	
Anthraceen	< 0,03	< 0,02	mg/kg ds	
Fluorantheen	< 0,03	< 0,02	mg/kg ds	
Benzo(a)anthraceen	< 0,03	< 0,02	mg/kg ds	
Chryseen	< 0,03	< 0,02	mg/kg ds	
Benzo(k)fluorantheen	< 0,03	< 0,02	mg/kg ds	
Benzo(a)pyreen	< 0,03	< 0,02	mg/kg ds	
Benzo(g,h,i)peryleen	< 0,03	< 0,02	mg/kg ds	
Indeno-(1,2,3-c,d)pyreen	< 0,03	< 0,02	mg/kg ds	
PAK 10 VROM	0,21	< 0,21	mg/kg ds	
Gechloreerde koolwaterstoffen				
PCB 101	< 1	< 1	µg/kg ds	
PCB 118	< 1	< 1	µg/kg ds	

Analysemonster	T129-wb01			
Certificaatcode				
Datum monster	02-03-2022			
Traject (cm-mv)	0-50			
Humus (% ds)	5,3			
Lutum (% ds)	2			
Toetsing				**T105 omgevingswet**
Toetsdatum				06-06-2024
Monsterconclusie				Verspreidbaar
PCB 138	< 1	< 1	µg/kg ds	
PCB 153	< 1	< 1	µg/kg ds	
PCB 180	< 1	< 1	µg/kg ds	
PCB 28	< 1	< 1	µg/kg ds	
PCB 52	< 1	< 1	µg/kg ds	
PCB (som 7)	4,9	< 9,2	µg/kg ds	V
Overige (organische) verbindingen				
Minerale olie C10 - C12	< 5	7	mg/kg ds	--[6]
Minerale olie C12 - C22	< 5	7	mg/kg ds	--[6]
Minerale olie C22 - C30	< 5	7	mg/kg ds	--[6]
Minerale olie C30 - C40	5	9	mg/kg ds	--[6]
Minerale olie C10 - C40	< 35	< 46	mg/kg ds	V
Overig				
Droge stof	71,9	71,9	% ds	--[6]
Lutum	< 2		%	
Organische stof (humus)	5,3		% ds	
Gloeirest	94,7		% ds	
meersoorten PAF organische verbindingen	0	1	%	V
meersoorten PAF metalen	0	0	%	V
PFAS				
perfluoroctaansulfonaat (lineair)	0,3	0,3	µg/kg ds	
perfluoroctaanzuur (lineair)	1,1	1,1	µg/kg ds	
som vertakte PFOA-isomeren	< 0,1	0,1	µg/kg ds	
som vertakte PFOS-isomeren	0,2	0,2	µg/kg ds	
perfluorheptaanzuur	< 0,1	0,1	µg/kg ds	--[6]
perfluoroctadecaanzuur	< 0,1	0,1	µg/kg ds	--[6]
perfluorhexadecaanzuur	< 0,1	0,1	µg/kg ds	--[6]
2-(perfluorhexyl)ethaan-1-sulfonzuur	< 0,1	0,1	µg/kg ds	--[6]

Analysemonster	T129-wb01			
Certificaatcode				
Datum monster	02-03-2022			
Traject (cm-mv)	0-50			
Humus (% ds)	5,3			
Lutum (% ds)	2			
Toetsing				**T105 omgevingswet**
Toetsdatum				06-06-2024
Monsterconclusie				Verspreidbaar
perfluorundecaanzuur	< 0,1	0,1	µg/kg ds	--[6]
perfluortridecaanzuur	< 0,1	0,1	µg/kg ds	--[6]
1H,1H,2H,2H-perfluordecaansulfonzuur	< 0,1	0,1	µg/kg ds	--[6]
perfluorpentaanzuur	< 0,1	0,1	µg/kg ds	--[6]
perfluoroctaansulfonamide	< 0,1	0,1	µg/kg ds	--[6]
perfluornonaanzuur	< 0,1	0,1	µg/kg ds	--[6]
perfluorhexaanzuur	< 0,1	0,1	µg/kg ds	--[6]
perfluoroctaansulfonylamide(N-ethyl)acetaat	< 0,1	0,1	µg/kg ds	--[6]
1H,1H,2H,2H-perfluordodecaansulfonzuur	< 0,1	0,1	µg/kg ds	--[6]
perfluordecaanzuur	< 0,1	0,1	µg/kg ds	--[6]
perfluorbutaanzuur	0,2	0,2	µg/kg ds	--[6]
N-methyl perfluoroctaansulfonamide	< 0,1	0,1	µg/kg ds	--[6]
bisperfluordecyl fosfaat	< 0,1	0,1	µg/kg ds	--[6]
1H,1H,2H,2H-perfluorhexaansulfonzuur	< 0,1	0,1	µg/kg ds	--[6]
perfluoroctaansulfonylamide(N-methyl)acetaat	< 0,1	0,1	µg/kg ds	--[6]
perfluorpentaan-1-sulfonzuur	< 0,1	0,1	µg/kg ds	--[6]
perfluor-1-butaansulfonaat (lineair)	< 0,1	0,1	µg/kg ds	--[6]
perfluor-1-decaansulfonaat (lineair)	< 0,1	0,1	µg/kg ds	--[6]
perfluor-1-heptaansulfonaat (lineair)	< 0,1	0,1	µg/kg ds	--[6]
perfluor-1-hexaansulfonaat (lineair)	< 0,1	0,1	µg/kg ds	--[6]
perfluortetradecaanzuur	< 0,1	0,1	µg/kg ds	--[6]
perfluordodecaanzuur	< 0,1	0,1	µg/kg ds	--[6]
som lineair en vertakt perfluoroctylsulfonaat	0,5	0,5	µg/kg ds	--[6]
som lineair en vertakt perfluoroctaanzuur	1,2	1,2	µg/kg ds	--[6]

Toetstabel analysemonster: T129-wb02

Analysemonster	T129-wb02			
Certificaatcode				
Datum monster	02-03-2022			
Traject (cm-mv)	20-40			
Humus (% ds)	9,5			
Lutum (% ds)	7,6			
Toetsing				**T105 omgevingswet**
Toetsdatum				06-06-2024
Monsterconclusie				Verspreidbaar
	Meetwaarden	**GSSD**	**Eenheid**	**Oordeel**
Metalen				
Barium [Ba]	27	62	mg/kg ds	
Cadmium [Cd]	0,44	0,53	mg/kg ds	V
Kobalt [Co]	7,5	16,4	mg/kg ds	
Koper [Cu]	30	43	mg/kg ds	
Kwik [Hg]	0,08	0,10	mg/kg ds	V
Lood [Pb]	18	23	mg/kg ds	V
Molybdeen [Mo]	< 1,5	< 1,1	mg/kg ds	V
Nikkel [Ni]	25	50	mg/kg ds	V
Zink [Zn]	48	77	mg/kg ds	
PAK				
Naftaleen	< 0,03	< 0,02	mg/kg ds	
Fenanthreen	< 0,03	< 0,02	mg/kg ds	
Anthraceen	< 0,03	< 0,02	mg/kg ds	
Fluorantheen	0,04	0,04	mg/kg ds	
Benzo(a)anthraceen	< 0,03	< 0,02	mg/kg ds	
Chryseen	0,03	0,03	mg/kg ds	
Benzo(k)fluorantheen	0,04	0,04	mg/kg ds	
Benzo(a)pyreen	0,03	0,03	mg/kg ds	
Benzo(g,h,i)peryleen	0,04	0,04	mg/kg ds	
Indeno-(1,2,3-c,d)pyreen	0,04	0,04	mg/kg ds	
PAK 10 VROM	0,304	0,304	mg/kg ds	
Gechloreerde koolwaterstoffen				
PCB 101	< 1	< 1	µg/kg ds	
PCB 118	< 1	< 1	µg/kg ds	

Analysemonster	T129-wb02			
Certificaatcode				
Datum monster	02-03-2022			
Traject (cm-mv)	20-40			
Humus (% ds)	9,5			
Lutum (% ds)	7,6			
Toetsing				**T105 omgevingswet**
Toetsdatum				06-06-2024
Monsterconclusie				Verspreidbaar
PCB 138	< 1	< 1	µg/kg ds	
PCB 153	< 1	< 1	µg/kg ds	
PCB 180	< 1	< 1	µg/kg ds	
PCB 28	< 1	< 1	µg/kg ds	
PCB 52	< 1	< 1	µg/kg ds	
PCB (som 7)	4,9	< 5,2	µg/kg ds	V
Overige (organische) verbindingen				
Minerale olie C10 - C12	< 5	4	mg/kg ds	--[6]
Minerale olie C12 - C22	< 5	4	mg/kg ds	--[6]
Minerale olie C22 - C30	10	11	mg/kg ds	--[6]
Minerale olie C30 - C40	8	8	mg/kg ds	--[6]
Minerale olie C10 - C40	< 35	< 26	mg/kg ds	V
Overig				
Droge stof	61,9	61,9	% ds	--[6]
Lutum	7,6		%	
Organische stof (humus)	9,5		% ds	
Gloeirest	90,0		% ds	
meersoorten PAF organische verbindingen	0	0	%	V
meersoorten PAF metalen	0	0	%	V
PFAS				
perfluoroctaansulfonaat (lineair)	0,6	0,6	µg/kg ds	
perfluoroctaanzuur (lineair)	0,2	0,2	µg/kg ds	
som vertakte PFOA-isomeren	< 0,1	0,1	µg/kg ds	
som vertakte PFOS-isomeren	< 0,1	0,1	µg/kg ds	
perfluorheptaanzuur	< 0,1	0,1	µg/kg ds	--[6]
perfluoroctadecaanzuur	< 0,1	0,1	µg/kg ds	--[6]
perfluorhexadecaanzuur	< 0,1	0,1	µg/kg ds	--[6]
2-(perfluorhexyl)ethaan-1-sulfonzuur	< 0,1	0,1	µg/kg ds	--[6]

Analysemonster	T129-wb02			
Certificaatcode				
Datum monster	02-03-2022			
Traject (cm-mv)	20-40			
Humus (% ds)	9,5			
Lutum (% ds)	7,6			
Toetsing				**T105 omgevingswet**
Toetsdatum				06-06-2024
Monsterconclusie				Verspreidbaar
perfluorundecaanzuur	< 0,1	0,1	µg/kg ds	--[6]
perfluortridecaanzuur	< 0,1	0,1	µg/kg ds	--[6]
1H,1H,2H,2H-perfluordecaansulfonzuur	< 0,1	0,1	µg/kg ds	--[6]
perfluorpentaanzuur	< 0,1	0,1	µg/kg ds	--[6]
perfluoroctaansulfonamide	< 0,1	0,1	µg/kg ds	--[6]
perfluornonaanzuur	< 0,1	0,1	µg/kg ds	--[6]
perfluorhexaanzuur	< 0,1	0,1	µg/kg ds	--[6]
perfluoroctaansulfonylamide(N-ethyl)acetaat	< 0,1	0,1	µg/kg ds	--[6]
1H,1H,2H,2H-perfluordodecaansulfonzuur	< 0,1	0,1	µg/kg ds	--[6]
perfluordecaanzuur	< 0,1	0,1	µg/kg ds	--[6]
perfluorbutaanzuur	< 0,1	0,1	µg/kg ds	--[6]
N-methyl perfluoroctaansulfonamide	< 0,1	0,1	µg/kg ds	--[6]
bisperfluordecyl fosfaat	< 0,1	0,1	µg/kg ds	--[6]
1H,1H,2H,2H-perfluorhexaansulfonzuur	< 0,1	0,1	µg/kg ds	--[6]
perfluoroctaansulfonylamide(N-methyl)acetaat	< 0,1	0,1	µg/kg ds	--[6]
perfluorpentaan-1-sulfonzuur	< 0,1	0,1	µg/kg ds	--[6]
perfluor-1-butaansulfonaat (lineair)	< 0,1	0,1	µg/kg ds	--[6]
perfluor-1-decaansulfonaat (lineair)	< 0,1	0,1	µg/kg ds	--[6]
perfluor-1-heptaansulfonaat (lineair)	< 0,1	0,1	µg/kg ds	--[6]
perfluor-1-hexaansulfonaat (lineair)	< 0,1	0,1	µg/kg ds	--[6]
perfluortetradecaanzuur	< 0,1	0,1	µg/kg ds	--[6]
perfluordodecaanzuur	< 0,1	0,1	µg/kg ds	--[6]
som lineair en vertakt perfluoroctylsulfonaat	0,7	0,7	µg/kg ds	--[6]
som lineair en vertakt perfluoroctaanzuur	0,3	0,3	µg/kg ds	--[6]

Toetstabel analysemonster: T229-WB01-1

Analysemonster	T229-WB01-1			
Certificaatcode				
Datum monster	09-03-2022			
Traject (cm-mv)	0-20			
Humus (% ds)	2,5			
Lutum (% ds)	2			
Toetsing				**T105 omgevingswet**
Toetsdatum				06-06-2024
Monsterconclusie				Verspreidbaar
	Meetwaarden	**GSSD**	**Eenheid**	**Oordeel**
Metalen				
Barium [Ba]	< 20	< 54	mg/kg ds	
Cadmium [Cd]	< 0,2	< 0,2	mg/kg ds	V
Kobalt [Co]	< 1,5	< 3,7	mg/kg ds	
Koper [Cu]	< 5	< 7	mg/kg ds	
Kwik [Hg]	< 0,05	< 0,05	mg/kg ds	V
Lood [Pb]	< 10	< 11	mg/kg ds	V
Molybdeen [Mo]	< 1,5	< 1,1	mg/kg ds	V
Nikkel [Ni]	< 3	< 6	mg/kg ds	V
Zink [Zn]	< 20	< 33	mg/kg ds	
PAK				
Naftaleen	< 0,03	< 0,02	mg/kg ds	
Fenanthreen	0,16	0,16	mg/kg ds	
Anthraceen	0,03	0,03	mg/kg ds	
Fluorantheen	0,47	0,47	mg/kg ds	
Benzo(a)anthraceen	0,22	0,22	mg/kg ds	
Chryseen	0,18	0,18	mg/kg ds	
Benzo(k)fluorantheen	0,13	0,13	mg/kg ds	
Benzo(a)pyreen	0,23	0,23	mg/kg ds	
Benzo(g,h,i)peryleen	0,17	0,17	mg/kg ds	
Indeno-(1,2,3-c,d)pyreen	0,16	0,16	mg/kg ds	
PAK 10 VROM	1,771	1,771	mg/kg ds	
Gechloreerde koolwaterstoffen				
PCB 101	< 1	< 3	µg/kg ds	
PCB 118	< 1	< 3	µg/kg ds	

Analysemonster	T229-WB01-1			
Certificaatcode				
Datum monster	09-03-2022			
Traject (cm-mv)	0-20			
Humus (% ds)	2,5			
Lutum (% ds)	2			
Toetsing				**T105 omgevingswet**
Toetsdatum				06-06-2024
Monsterconclusie				Verspreidbaar
PCB 138	< 1	< 3	µg/kg ds	
PCB 153	< 1	< 3	µg/kg ds	
PCB 180	< 1	< 3	µg/kg ds	
PCB 28	< 1	< 3	µg/kg ds	
PCB 52	< 1	< 3	µg/kg ds	
PCB (som 7)	4,9	< 19,6	µg/kg ds	V
Overige (organische) verbindingen				
Minerale olie C10 - C12	< 5	14	mg/kg ds	--[6]
Minerale olie C12 - C22	< 5	14	mg/kg ds	--[6]
Minerale olie C22 - C30	< 5	14	mg/kg ds	--[6]
Minerale olie C30 - C40	< 5	14	mg/kg ds	--[6]
Minerale olie C10 - C40	< 35	< 98	mg/kg ds	V
Overig				
Droge stof	76,4	76,4	% ds	--[6]
Lutum	< 2		%	
Organische stof (humus)	2,5		% ds	
Gloeirest	97,4		% ds	
meersoorten PAF organische verbindingen	0	8	%	V
meersoorten PAF metalen	0	0	%	V
PFAS				
perfluoroctaansulfonaat (lineair)	0,2	0,2	µg/kg ds	
perfluoroctaanzuur (lineair)	0,2	0,2	µg/kg ds	
som vertakte PFOA-isomeren	< 0,1	0,1	µg/kg ds	
som vertakte PFOS-isomeren	< 0,1	0,1	µg/kg ds	
perfluorheptaanzuur	< 0,1	0,1	µg/kg ds	--[6]
perfluoroctadecaanzuur	< 0,1	0,1	µg/kg ds	--[6]
perfluorhexadecaanzuur	< 0,1	0,1	µg/kg ds	--[6]
2-(perfluorhexyl)ethaan-1-sulfonzuur	< 0,1	0,1	µg/kg ds	--[6]

Analysemonster	T229-WB01-1			
Certificaatcode				
Datum monster	09-03-2022			
Traject (cm-mv)	0-20			
Humus (% ds)	2,5			
Lutum (% ds)	2			
Toetsing				**T105 omgevingswet**
Toetsdatum				06-06-2024
Monsterconclusie				Verspreidbaar
perfluorundecaanzuur	< 0,1	0,1	µg/kg ds	--[6]
perfluortridecaanzuur	< 0,1	0,1	µg/kg ds	--[6]
1H,1H,2H,2H-perfluordecaansulfonzuur	< 0,1	0,1	µg/kg ds	--[6]
perfluorpentaanzuur	< 0,1	0,1	µg/kg ds	--[6]
perfluoroctaansulfonamide	< 0,1	0,1	µg/kg ds	--[6]
perfluornonaanzuur	< 0,1	0,1	µg/kg ds	--[6]
perfluorhexaanzuur	< 0,1	0,1	µg/kg ds	--[6]
perfluoroctaansulfonylamide(N-ethyl)acetaat	< 0,1	0,1	µg/kg ds	--[6]
1H,1H,2H,2H-perfluordodecaansulfonzuur	< 0,1	0,1	µg/kg ds	--[6]
perfluordecaanzuur	< 0,1	0,1	µg/kg ds	--[6]
perfluorbutaanzuur	< 0,1	0,1	µg/kg ds	--[6]
N-methyl perfluoroctaansulfonamide	< 0,1	0,1	µg/kg ds	--[6]
bisperfluordecyl fosfaat	< 0,1	0,1	µg/kg ds	--[6]
1H,1H,2H,2H-perfluorhexaansulfonzuur	< 0,1	0,1	µg/kg ds	--[6]
perfluoroctaansulfonylamide(N-methyl)acetaat	< 0,1	0,1	µg/kg ds	--[6]
perfluorpentaan-1-sulfonzuur	< 0,1	0,1	µg/kg ds	--[6]
perfluor-1-butaansulfonaat (lineair)	< 0,1	0,1	µg/kg ds	--[6]
perfluor-1-decaansulfonaat (lineair)	< 0,1	0,1	µg/kg ds	--[6]
perfluor-1-heptaansulfonaat (lineair)	< 0,1	0,1	µg/kg ds	--[6]
perfluor-1-hexaansulfonaat (lineair)	< 0,1	0,1	µg/kg ds	--[6]
perfluortetradecaanzuur	< 0,1	0,1	µg/kg ds	--[6]
perfluordodecaanzuur	< 0,1	0,1	µg/kg ds	--[6]
som lineair en vertakt perfluoroctylsulfonaat	0,3	0,3	µg/kg ds	--[6]
som lineair en vertakt perfluoroctaanzuur	0,3	0,3	µg/kg ds	--[6]

Toetstabel analysemonster: U19-wb01

Analysemonster	U19-wb01			
Certificaatcode				
Datum monster	16-03-2022			
Traject (cm-mv)	0-20			
Humus (% ds)	3,4			
Lutum (% ds)	8,6			
Toetsing				**T105 omgevingswet**
Toetsdatum				06-06-2024
Monsterconclusie				Verspreidbaar
	Meetwaarden	**GSSD**	**Eenheid**	**Oordeel**
Metalen				
Barium [Ba]	< 20	< 30	mg/kg ds	
Cadmium [Cd]	< 0,2	< 0,2	mg/kg ds	V
Kobalt [Co]	< 1,5	< 2,1	mg/kg ds	
Koper [Cu]	5,5	8,9	mg/kg ds	
Kwik [Hg]	< 0,05	< 0,04	mg/kg ds	V
Lood [Pb]	< 10	< 10	mg/kg ds	V
Molybdeen [Mo]	< 1,5	< 1,1	mg/kg ds	V
Nikkel [Ni]	5,3	10,0	mg/kg ds	V
Zink [Zn]	21	36	mg/kg ds	
PAK				
Naftaleen	< 0,03	< 0,02	mg/kg ds	
Fenanthreen	< 0,03	< 0,02	mg/kg ds	
Anthraceen	< 0,03	< 0,02	mg/kg ds	
Fluorantheen	< 0,03	< 0,02	mg/kg ds	
Benzo(a)anthraceen	< 0,03	< 0,02	mg/kg ds	
Chryseen	< 0,03	< 0,02	mg/kg ds	
Benzo(k)fluorantheen	< 0,03	< 0,02	mg/kg ds	
Benzo(a)pyreen	< 0,03	< 0,02	mg/kg ds	
Benzo(g,h,i)peryleen	< 0,03	< 0,02	mg/kg ds	
Indeno-(1,2,3-c,d)pyreen	< 0,03	< 0,02	mg/kg ds	
PAK 10 VROM	0,21	< 0,21	mg/kg ds	
Gechloreerde koolwaterstoffen				
PCB 101	< 1	< 2	µg/kg ds	
PCB 118	< 1	< 2	µg/kg ds	

Analysemonster	U19-wb01			
Certificaatcode				
Datum monster	16-03-2022			
Traject (cm-mv)	0-20			
Humus (% ds)	3,4			
Lutum (% ds)	8,6			
Toetsing				**T105 omgevingswet**
Toetsdatum				06-06-2024
Monsterconclusie				Verspreidbaar
PCB 138	< 1	< 2	µg/kg ds	
PCB 153	< 1	< 2	µg/kg ds	
PCB 180	< 1	< 2	µg/kg ds	
PCB 28	< 1	< 2	µg/kg ds	
PCB 52	< 1	< 2	µg/kg ds	
PCB (som 7)	4,9	< 14,4	µg/kg ds	V
Overige (organische) verbindingen				
Minerale olie C10 - C12	< 5	10	mg/kg ds	--[6]
Minerale olie C12 - C22	< 5	10	mg/kg ds	--[6]
Minerale olie C22 - C30	< 5	10	mg/kg ds	--[6]
Minerale olie C30 - C40	< 5	10	mg/kg ds	--[6]
Minerale olie C10 - C40	< 35	< 72	mg/kg ds	V
Overig				
Droge stof	79,6	79,6	% ds	--[6]
Lutum	8,6		%	
Organische stof (humus)	3,4		% ds	
Gloeirest	96,0		% ds	
meersoorten PAF organische verbindingen	0	1	%	V
meersoorten PAF metalen	0	0	%	V
PFAS				
perfluoroctaansulfonaat (lineair)	0,2	0,2	µg/kg ds	
perfluoroctaanzuur (lineair)	0,2	0,2	µg/kg ds	
som vertakte PFOA-isomeren	< 0,1	0,1	µg/kg ds	
som vertakte PFOS-isomeren	< 0,1	0,1	µg/kg ds	
perfluorheptaanzuur	< 0,1	0,1	µg/kg ds	--[6]
perfluoroctadecaanzuur	< 0,1	0,1	µg/kg ds	--[6]
perfluorhexadecaanzuur	< 0,1	0,1	µg/kg ds	--[6]
2-(perfluorhexyl)ethaan-1-sulfonzuur	< 0,1	0,1	µg/kg ds	--[6]

Analysemonster	U19-wb01			
Certificaatcode				
Datum monster	16-03-2022			
Traject (cm-mv)	0-20			
Humus (% ds)	3,4			
Lutum (% ds)	8,6			
Toetsing				**T105 omgevingswet**
Toetsdatum				06-06-2024
Monsterconclusie				Verspreidbaar
perfluorundecaanzuur	< 0,1	0,1	µg/kg ds	--[6]
perfluortridecaanzuur	< 0,1	0,1	µg/kg ds	--[6]
1H,1H,2H,2H-perfluordecaansulfonzuur	< 0,1	0,1	µg/kg ds	--[6]
perfluorpentaanzuur	< 0,1	0,1	µg/kg ds	--[6]
perfluoroctaansulfonamide	< 0,1	0,1	µg/kg ds	--[6]
perfluornonaanzuur	< 0,1	0,1	µg/kg ds	--[6]
perfluorhexaanzuur	< 0,1	0,1	µg/kg ds	--[6]
perfluoroctaansulfonylamide(N-ethyl)acetaat	< 0,1	0,1	µg/kg ds	--[6]
1H,1H,2H,2H-perfluordodecaansulfonzuur	< 0,1	0,1	µg/kg ds	--[6]
perfluordecaanzuur	< 0,1	0,1	µg/kg ds	--[6]
perfluorbutaanzuur	< 0,1	0,1	µg/kg ds	--[6]
N-methyl perfluoroctaansulfonamide	< 0,1	0,1	µg/kg ds	--[6]
bisperfluordecyl fosfaat	< 0,1	0,1	µg/kg ds	--[6]
1H,1H,2H,2H-perfluorhexaansulfonzuur	< 0,1	0,1	µg/kg ds	--[6]
perfluoroctaansulfonylamide(N-methyl)acetaat	< 0,1	0,1	µg/kg ds	--[6]
perfluorpentaan-1-sulfonzuur	< 0,1	0,1	µg/kg ds	--[6]
perfluor-1-butaansulfonaat (lineair)	< 0,1	0,1	µg/kg ds	--[6]
perfluor-1-decaansulfonaat (lineair)	< 0,1	0,1	µg/kg ds	--[6]
perfluor-1-heptaansulfonaat (lineair)	< 0,1	0,1	µg/kg ds	--[6]
perfluor-1-hexaansulfonaat (lineair)	< 0,1	0,1	µg/kg ds	--[6]
perfluortetradecaanzuur	< 0,1	0,1	µg/kg ds	--[6]
perfluordodecaanzuur	< 0,1	0,1	µg/kg ds	--[6]
som lineair en vertakt perfluoroctylsulfonaat	0,2	0,3	µg/kg ds	--[6]
som lineair en vertakt perfluoroctaanzuur	0,3	0,3	µg/kg ds	--[6]

Toetstabel analysemonster: U22-wb01

Analysemonster	U22-wb01			
Certificaatcode				
Datum monster	15-03-2022			
Traject (cm-mv)	0-5			
Humus (% ds)	7,8			
Lutum (% ds)	2,8			
Toetsing				**T105 omgevingswet**
Toetsdatum				06-06-2024
Monsterconclusie				Verspreidbaar
	Meetwaarden	**GSSD**	**Eenheid**	**Oordeel**
Metalen				
Barium [Ba]	30	106	mg/kg ds	
Cadmium [Cd]	0,34	0,46	mg/kg ds	V
Kobalt [Co]	< 1,5	< 3,4	mg/kg ds	
Koper [Cu]	13	22	mg/kg ds	
Kwik [Hg]	0,06	0,08	mg/kg ds	V
Lood [Pb]	11	15	mg/kg ds	V
Molybdeen [Mo]	< 1,5	< 1,1	mg/kg ds	V
Nikkel [Ni]	< 3	< 6	mg/kg ds	V
Zink [Zn]	44	88	mg/kg ds	
PAK				
Naftaleen	< 0,03	< 0,02	mg/kg ds	
Fenanthreen	< 0,03	< 0,02	mg/kg ds	
Anthraceen	< 0,03	< 0,02	mg/kg ds	
Fluorantheen	0,10	0,10	mg/kg ds	
Benzo(a)anthraceen	0,04	0,04	mg/kg ds	
Chryseen	0,05	0,05	mg/kg ds	
Benzo(k)fluorantheen	0,06	0,06	mg/kg ds	
Benzo(a)pyreen	0,06	0,06	mg/kg ds	
Benzo(g,h,i)peryleen	0,05	0,05	mg/kg ds	
Indeno-(1,2,3-c,d)pyreen	0,05	0,05	mg/kg ds	
PAK 10 VROM	0,473	0,473	mg/kg ds	
Gechloreerde koolwaterstoffen				
PCB 101	< 1	< 1	µg/kg ds	
PCB 118	< 1	< 1	µg/kg ds	

Analysemonster	U22-wb01			
Certificaatcode				
Datum monster	15-03-2022			
Traject (cm-mv)	0-5			
Humus (% ds)	7,8			
Lutum (% ds)	2,8			
Toetsing				**T105 omgevingswet**
Toetsdatum				06-06-2024
Monsterconclusie				Verspreidbaar
PCB 138	< 1	< 1	µg/kg ds	
PCB 153	< 1	< 1	µg/kg ds	
PCB 180	< 1	< 1	µg/kg ds	
PCB 28	< 1	< 1	µg/kg ds	
PCB 52	< 1	< 1	µg/kg ds	
PCB (som 7)	4,9	< 6,3	µg/kg ds	V
Overige (organische) verbindingen				
Minerale olie C10 - C12	< 5	4	mg/kg ds	--[6]
Minerale olie C12 - C22	< 5	4	mg/kg ds	--[6]
Minerale olie C22 - C30	< 5	4	mg/kg ds	--[6]
Minerale olie C30 - C40	< 5	4	mg/kg ds	--[6]
Minerale olie C10 - C40	< 35	< 31	mg/kg ds	V
Overig				
Droge stof	56,2	56,2	% ds	--[6]
Lutum	2,8		%	
Organische stof (humus)	7,8		% ds	
Gloeirest	92,0		% ds	
meersoorten PAF organische verbindingen	0	1	%	V
meersoorten PAF metalen	0	0	%	V
PFAS				
perfluoroctaansulfonaat (lineair)	0,4	0,4	µg/kg ds	
perfluoroctaanzuur (lineair)	0,3	0,3	µg/kg ds	
som vertakte PFOA-isomeren	< 0,1	0,1	µg/kg ds	
som vertakte PFOS-isomeren	0,1	0,1	µg/kg ds	
perfluorheptaanzuur	< 0,1	0,1	µg/kg ds	--[6]
perfluoroctadecaanzuur	< 0,1	0,1	µg/kg ds	--[6]
perfluorhexadecaanzuur	< 0,1	0,1	µg/kg ds	--[6]
2-(perfluorhexyl)ethaan-1-sulfonzuur	< 0,1	0,1	µg/kg ds	--[6]

Analysemonster	U22-wb01			
Certificaatcode				
Datum monster	15-03-2022			
Traject (cm-mv)	0-5			
Humus (% ds)	7,8			
Lutum (% ds)	2,8			
Toetsing				**T105 omgevingswet**
Toetsdatum				06-06-2024
Monsterconclusie				Verspreidbaar
perfluorundecaanzuur	< 0,1	0,1	µg/kg ds	--[6]
perfluortridecaanzuur	< 0,1	0,1	µg/kg ds	--[6]
1H,1H,2H,2H-perfluordecaansulfonzuur	< 0,1	0,1	µg/kg ds	--[6]
perfluorpentaanzuur	< 0,1	0,1	µg/kg ds	--[6]
perfluoroctaansulfonamide	< 0,1	0,1	µg/kg ds	--[6]
perfluornonaanzuur	< 0,1	0,1	µg/kg ds	--[6]
perfluorhexaanzuur	< 0,1	0,1	µg/kg ds	--[6]
perfluoroctaansulfonylamide(N-ethyl)acetaat	< 0,1	0,1	µg/kg ds	--[6]
1H,1H,2H,2H-perfluordodecaansulfonzuur	< 0,1	0,1	µg/kg ds	--[6]
perfluordecaanzuur	< 0,1	0,1	µg/kg ds	--[6]
perfluorbutaanzuur	< 0,1	0,1	µg/kg ds	--[6]
N-methyl perfluoroctaansulfonamide	< 0,1	0,1	µg/kg ds	--[6]
bisperfluordecyl fosfaat	< 0,1	0,1	µg/kg ds	--[6]
1H,1H,2H,2H-perfluorhexaansulfonzuur	< 0,1	0,1	µg/kg ds	--[6]
perfluoroctaansulfonylamide(N-methyl)acetaat	< 0,1	0,1	µg/kg ds	--[6]
perfluorpentaan-1-sulfonzuur	< 0,1	0,1	µg/kg ds	--[6]
perfluor-1-butaansulfonaat (lineair)	< 0,1	0,1	µg/kg ds	--[6]
perfluor-1-decaansulfonaat (lineair)	< 0,1	0,1	µg/kg ds	--[6]
perfluor-1-heptaansulfonaat (lineair)	< 0,1	0,1	µg/kg ds	--[6]
perfluor-1-hexaansulfonaat (lineair)	< 0,1	0,1	µg/kg ds	--[6]
perfluortetradecaanzuur	< 0,1	0,1	µg/kg ds	--[6]
perfluordodecaanzuur	< 0,1	0,1	µg/kg ds	--[6]
som lineair en vertakt perfluoroctylsulfonaat	0,5	0,5	µg/kg ds	--[6]
som lineair en vertakt perfluoroctaanzuur	0,3	0,4	µg/kg ds	--[6]

Toetstabel analysemonster: V66-wb01

Analysemonster	V66-wb01			
Certificaatcode				
Datum monster	29-03-2022			
Traject (cm-mv)	15-30			
Humus (% ds)	11,7			
Lutum (% ds)	6			
Toetsing				**T105 omgevingswet**
Toetsdatum				06-06-2024
Monsterconclusie				Verspreidbaar
	Meetwaarden	**GSSD**	**Eenheid**	**Oordeel**
Metalen				
Barium [Ba]	< 20	< 36	mg/kg ds	
Cadmium [Cd]	0,56	0,64	mg/kg ds	V
Kobalt [Co]	< 1,5	< 2,6	mg/kg ds	
Koper [Cu]	12	17	mg/kg ds	
Kwik [Hg]	0,05	0,06	mg/kg ds	V
Lood [Pb]	16	20	mg/kg ds	V
Molybdeen [Mo]	< 1,5	< 1,1	mg/kg ds	V
Nikkel [Ni]	3,6	7,9	mg/kg ds	V
Zink [Zn]	39	64	mg/kg ds	
PAK				
Naftaleen	< 0,03	< 0,02	mg/kg ds	
Fenanthreen	0,04	0,03	mg/kg ds	
Anthraceen	< 0,03	< 0,02	mg/kg ds	
Fluorantheen	0,13	0,11	mg/kg ds	
Benzo(a)anthraceen	0,05	0,04	mg/kg ds	
Chryseen	0,05	0,04	mg/kg ds	
Benzo(k)fluorantheen	0,04	0,03	mg/kg ds	
Benzo(a)pyreen	0,05	0,04	mg/kg ds	
Benzo(g,h,i)peryleen	0,06	0,05	mg/kg ds	
Indeno-(1,2,3-c,d)pyreen	0,07	0,06	mg/kg ds	
PAK 10 VROM	0,532	0,455	mg/kg ds	
Gechloreerde koolwaterstoffen				
PCB 101	< 1	< 1	µg/kg ds	
PCB 118	< 1	< 1	µg/kg ds	

Analysemonster	V66-wb01			
Certificaatcode				
Datum monster	29-03-2022			
Traject (cm-mv)	15-30			
Humus (% ds)	11,7			
Lutum (% ds)	6			
Toetsing				**T105 omgevingswet**
Toetsdatum				06-06-2024
Monsterconclusie				Verspreidbaar
PCB 138	< 1	< 1	µg/kg ds	
PCB 153	< 1	< 1	µg/kg ds	
PCB 180	< 1	< 1	µg/kg ds	
PCB 28	< 1	< 1	µg/kg ds	
PCB 52	< 1	< 1	µg/kg ds	
PCB (som 7)	4,9	< 4,2	µg/kg ds	V
Overige (organische) verbindingen				
Minerale olie C10 - C12	< 5	3	mg/kg ds	--[6]
Minerale olie C12 - C22	7	6	mg/kg ds	--[6]
Minerale olie C22 - C30	27	23	mg/kg ds	--[6]
Minerale olie C30 - C40	13	11	mg/kg ds	--[6]
Minerale olie C10 - C40	48	41	mg/kg ds	V
Overig				
Droge stof	43,0	43,0	% ds	--[6]
Lutum	6,0		%	
Organische stof (humus)	11,7		% ds	
Gloeirest	87,9		% ds	
meersoorten PAF organische verbindingen	0	0	%	V
meersoorten PAF metalen	0	0	%	V
PFAS				
perfluoroctaansulfonaat (lineair)	< 0,1	0,1	µg/kg ds	
perfluoroctaanzuur (lineair)	< 0,1	0,1	µg/kg ds	
som vertakte PFOA-isomeren	< 0,1	0,1	µg/kg ds	
som vertakte PFOS-isomeren	< 0,1	0,1	µg/kg ds	
perfluorheptaanzuur	< 0,1	0,1	µg/kg ds	--[6]
perfluoroctadecaanzuur	< 0,1	0,1	µg/kg ds	--[6]
perfluorhexadecaanzuur	< 0,1	0,1	µg/kg ds	--[6]
2-(perfluorhexyl)ethaan-1-sulfonzuur	< 0,1	0,1	µg/kg ds	--[6]

Analysemonster	V66-wb01			
Certificaatcode				
Datum monster	29-03-2022			
Traject (cm-mv)	15-30			
Humus (% ds)	11,7			
Lutum (% ds)	6			
Toetsing				**T105 omgevingswet**
Toetsdatum				06-06-2024
Monsterconclusie				Verspreidbaar
perfluorundecaanzuur	< 0,1	0,1	µg/kg ds	--[6]
perfluortridecaanzuur	< 0,1	0,1	µg/kg ds	--[6]
1H,1H,2H,2H-perfluordecaansulfonzuur	< 0,1	0,1	µg/kg ds	--[6]
perfluorpentaanzuur	< 0,1	0,1	µg/kg ds	--[6]
perfluoroctaansulfonamide	< 0,1	0,1	µg/kg ds	--[6]
perfluornonaanzuur	< 0,1	0,1	µg/kg ds	--[6]
perfluorhexaanzuur	< 0,1	0,1	µg/kg ds	--[6]
perfluoroctaansulfonylamide(N-ethyl)acetaat	0,3	0,3	µg/kg ds	--[6]
1H,1H,2H,2H-perfluordodecaansulfonzuur	< 0,1	0,1	µg/kg ds	--[6]
perfluordecaanzuur	< 0,1	0,1	µg/kg ds	--[6]
perfluorbutaanzuur	< 0,1	0,1	µg/kg ds	--[6]
N-methyl perfluoroctaansulfonamide	< 0,1	0,1	µg/kg ds	--[6]
bisperfluordecyl fosfaat	< 0,1	0,1	µg/kg ds	--[6]
1H,1H,2H,2H-perfluorhexaansulfonzuur	< 0,1	0,1	µg/kg ds	--[6]
perfluoroctaansulfonylamide(N-methyl)acetaat	0,4	0,3	µg/kg ds	--[6]
perfluorpentaan-1-sulfonzuur	< 0,1	0,1	µg/kg ds	--[6]
perfluor-1-butaansulfonaat (lineair)	< 0,1	0,1	µg/kg ds	--[6]
perfluor-1-decaansulfonaat (lineair)	< 0,1	0,1	µg/kg ds	--[6]
perfluor-1-heptaansulfonaat (lineair)	< 0,1	0,1	µg/kg ds	--[6]
perfluor-1-hexaansulfonaat (lineair)	< 0,1	0,1	µg/kg ds	--[6]
perfluortetradecaanzuur	< 0,1	0,1	µg/kg ds	--[6]
perfluordodecaanzuur	< 0,1	0,1	µg/kg ds	--[6]
som lineair en vertakt perfluoroctylsulfonaat	0,1	0,1	µg/kg ds	--[6]
som lineair en vertakt perfluoroctaanzuur	0,1	0,1	µg/kg ds	--[6]

Toetstabel analysemonster: V69-wb01

Analysemonster	V69-wb01			
Certificaatcode				
Datum monster	28-03-2022			
Traject (cm-mv)	10-30			
Humus (% ds)	8,8			
Lutum (% ds)	4,1			
Toetsing				**T105 omgevingswet**
Toetsdatum				06-06-2024
Monsterconclusie				Niet verspreidbaar
	Meetwaarden	**GSSD**	**Eenheid**	**Oordeel**
Metalen				
Barium [Ba]	66	203	mg/kg ds	
Cadmium [Cd]	0,66	0,84	mg/kg ds	V
Kobalt [Co]	4,1	11,7	mg/kg ds	
Koper [Cu]	21	33	mg/kg ds	
Kwik [Hg]	< 0,05	< 0,05	mg/kg ds	V
Lood [Pb]	< 10	< 9	mg/kg ds	V
Molybdeen [Mo]	< 1,5	< 1,1	mg/kg ds	V
Nikkel [Ni]	25	62	mg/kg ds	NV
Zink [Zn]	39	72	mg/kg ds	
PAK				
Naftaleen	< 0,03	< 0,02	mg/kg ds	
Fenanthreen	< 0,03	< 0,02	mg/kg ds	
Anthraceen	< 0,03	< 0,02	mg/kg ds	
Fluorantheen	0,04	0,04	mg/kg ds	
Benzo(a)anthraceen	< 0,03	< 0,02	mg/kg ds	
Chryseen	< 0,03	< 0,02	mg/kg ds	
Benzo(k)fluorantheen	< 0,03	< 0,02	mg/kg ds	
Benzo(a)pyreen	< 0,03	< 0,02	mg/kg ds	
Benzo(g,h,i)peryleen	0,04	0,04	mg/kg ds	
Indeno-(1,2,3-c,d)pyreen	< 0,03	< 0,02	mg/kg ds	
PAK 10 VROM	0,248	0,248	mg/kg ds	
Gechloreerde koolwaterstoffen				
PCB 101	< 1	< 1	µg/kg ds	
PCB 118	< 1	< 1	µg/kg ds	

Analysemonster	V69-wb01			
Certificaatcode				
Datum monster	28-03-2022			
Traject (cm-mv)	10-30			
Humus (% ds)	8,8			
Lutum (% ds)	4,1			
Toetsing				**T105 omgevingswet**
Toetsdatum				06-06-2024
Monsterconclusie				Niet verspreidbaar
PCB 138	< 1	< 1	µg/kg ds	
PCB 153	< 1	< 1	µg/kg ds	
PCB 180	< 1	< 1	µg/kg ds	
PCB 28	1,1	1,3	µg/kg ds	
PCB 52	< 1	< 1	µg/kg ds	
PCB (som 7)	5,3	6,0	µg/kg ds	V
Overige (organische) verbindingen				
Minerale olie C10 - C12	< 5	4	mg/kg ds	--[6]
Minerale olie C12 - C22	5	6	mg/kg ds	--[6]
Minerale olie C22 - C30	19	22	mg/kg ds	--[6]
Minerale olie C30 - C40	6	7	mg/kg ds	--[6]
Minerale olie C10 - C40	< 35	< 28	mg/kg ds	V
Overig				
Droge stof	48,0	48,0	% ds	--[6]
Lutum	4,1		%	
Organische stof (humus)	8,8		% ds	
Gloeirest	90,9		% ds	
meersoorten PAF organische verbindingen	0	0	%	V
meersoorten PAF metalen	0	0	%	V
PFAS				
perfluoroctaansulfonaat (lineair)	< 0,1	0,1	µg/kg ds	
perfluoroctaanzuur (lineair)	< 0,1	0,1	µg/kg ds	
som vertakte PFOA-isomeren	< 0,1	0,1	µg/kg ds	
som vertakte PFOS-isomeren	< 0,1	0,1	µg/kg ds	
perfluorheptaanzuur	< 0,1	0,1	µg/kg ds	--[6]
perfluoroctadecaanzuur	< 0,1	0,1	µg/kg ds	--[6]
perfluorhexadecaanzuur	< 0,1	0,1	µg/kg ds	--[6]
2-(perfluorhexyl)ethaan-1-sulfonzuur	< 0,1	0,1	µg/kg ds	--[6]

Analysemonster	V69-wb01			
Certificaatcode				
Datum monster	28-03-2022			
Traject (cm-mv)	10-30			
Humus (% ds)	8,8			
Lutum (% ds)	4,1			
Toetsing				**T105 omgevingswet**
Toetsdatum				06-06-2024
Monsterconclusie				Niet verspreidbaar
perfluorundecaanzuur	< 0,1	0,1	µg/kg ds	--[6]
perfluortridecaanzuur	< 0,1	0,1	µg/kg ds	--[6]
1H,1H,2H,2H-perfluordecaansulfonzuur	< 0,1	0,1	µg/kg ds	--[6]
perfluorpentaanzuur	< 0,1	0,1	µg/kg ds	--[6]
perfluoroctaansulfonamide	< 0,1	0,1	µg/kg ds	--[6]
perfluornonaanzuur	< 0,1	0,1	µg/kg ds	--[6]
perfluorhexaanzuur	< 0,1	0,1	µg/kg ds	--[6]
perfluoroctaansulfonylamide(N-ethyl)acetaat	< 0,1	0,1	µg/kg ds	--[6]
1H,1H,2H,2H-perfluordodecaansulfonzuur	< 0,1	0,1	µg/kg ds	--[6]
perfluordecaanzuur	< 0,1	0,1	µg/kg ds	--[6]
perfluorbutaanzuur	< 0,1	0,1	µg/kg ds	--[6]
N-methyl perfluoroctaansulfonamide	< 0,1	0,1	µg/kg ds	--[6]
bisperfluordecyl fosfaat	< 0,1	0,1	µg/kg ds	--[6]
1H,1H,2H,2H-perfluorhexaansulfonzuur	< 0,1	0,1	µg/kg ds	--[6]
perfluoroctaansulfonylamide(N-methyl)acetaat	< 0,1	0,1	µg/kg ds	--[6]
perfluorpentaan-1-sulfonzuur	< 0,1	0,1	µg/kg ds	--[6]
perfluor-1-butaansulfonaat (lineair)	< 0,1	0,1	µg/kg ds	--[6]
perfluor-1-decaansulfonaat (lineair)	< 0,1	0,1	µg/kg ds	--[6]
perfluor-1-heptaansulfonaat (lineair)	< 0,1	0,1	µg/kg ds	--[6]
perfluor-1-hexaansulfonaat (lineair)	< 0,1	0,1	µg/kg ds	--[6]
perfluortetradecaanzuur	< 0,1	0,1	µg/kg ds	--[6]
perfluordodecaanzuur	< 0,1	0,1	µg/kg ds	--[6]
som lineair en vertakt perfluoroctylsulfonaat	0,1	0,1	µg/kg ds	--[6]
som lineair en vertakt perfluoroctaanzuur	0,1	0,1	µg/kg ds	--[6]

Toetstabel analysemonster: V74-wb01

Analysemonster	V74-wb01			
Certificaatcode				
Datum monster	25-03-2022			
Traject (cm-mv)	0-40			
Humus (% ds)	18			
Lutum (% ds)	2			
Toetsing				**T105 omgevingswet**
Toetsdatum				06-06-2024
Monsterconclusie				Verspreidbaar
	Meetwaarden	**GSSD**	**Eenheid**	**Oordeel**
Metalen				
Barium [Ba]	230	891	mg/kg ds	
Cadmium [Cd]	0,85	0,84	mg/kg ds	V
Kobalt [Co]	< 1,5	< 3,7	mg/kg ds	
Koper [Cu]	12	16	mg/kg ds	
Kwik [Hg]	0,09	0,11	mg/kg ds	V
Lood [Pb]	28	34	mg/kg ds	V
Molybdeen [Mo]	< 1,5	< 1,1	mg/kg ds	V
Nikkel [Ni]	3,2	9,3	mg/kg ds	V
Zink [Zn]	83	140	mg/kg ds	
PAK				
Naftaleen	< 0,03	< 0,01	mg/kg ds	
Fenanthreen	< 0,03	< 0,01	mg/kg ds	
Anthraceen	< 0,03	< 0,01	mg/kg ds	
Fluorantheen	0,05	0,03	mg/kg ds	
Benzo(a)anthraceen	< 0,03	< 0,01	mg/kg ds	
Chryseen	0,03	0,02	mg/kg ds	
Benzo(k)fluorantheen	0,03	0,02	mg/kg ds	
Benzo(a)pyreen	< 0,03	< 0,01	mg/kg ds	
Benzo(g,h,i)peryleen	0,05	0,03	mg/kg ds	
Indeno-(1,2,3-c,d)pyreen	0,05	0,03	mg/kg ds	
PAK 10 VROM	0,315	0,175	mg/kg ds	
Gechloreerde koolwaterstoffen				
PCB 101	< 1	< 0	µg/kg ds	
PCB 118	< 1	< 0	µg/kg ds	

Analysemonster	V74-wb01			
Certificaatcode				
Datum monster	25-03-2022			
Traject (cm-mv)	0-40			
Humus (% ds)	18			
Lutum (% ds)	2			
Toetsing				**T105 omgevingswet**
Toetsdatum				06-06-2024
Monsterconclusie				Verspreidbaar
PCB 138	< 1	< 0	µg/kg ds	
PCB 153	< 1	< 0	µg/kg ds	
PCB 180	< 1	< 0	µg/kg ds	
PCB 28	< 1	< 0	µg/kg ds	
PCB 52	< 1	< 0	µg/kg ds	
PCB (som 7)	4,9	< 2,7	µg/kg ds	V
Overige (organische) verbindingen				
Minerale olie C10 - C12	< 5	2	mg/kg ds	--[6]
Minerale olie C12 - C22	5	3	mg/kg ds	--[6]
Minerale olie C22 - C30	26	14	mg/kg ds	--[6]
Minerale olie C30 - C40	18	10	mg/kg ds	--[6]
Minerale olie C10 - C40	49	27	mg/kg ds	V
Overig				
Droge stof	44,6	44,6	% ds	--[6]
Lutum	< 2		%	
Organische stof (humus)	18,0		% ds	
Gloeirest	82,0		% ds	
meersoorten PAF organische verbindingen	0	0	%	V
meersoorten PAF metalen	0	0	%	V
PFAS				
perfluoroctaansulfonaat (lineair)	0,3	0,2	µg/kg ds	
perfluoroctaanzuur (lineair)	0,4	0,2	µg/kg ds	
som vertakte PFOA-isomeren	< 0,2	0,1	µg/kg ds	
som vertakte PFOS-isomeren	< 0,2	0,1	µg/kg ds	
perfluorheptaanzuur	< 0,2	0,1	µg/kg ds	--[6]
perfluoroctadecaanzuur	< 0,2	0,1	µg/kg ds	--[6]
perfluorhexadecaanzuur	< 0,2	0,1	µg/kg ds	--[6]
2-(perfluorhexyl)ethaan-1-sulfonzuur	< 0,2	0,1	µg/kg ds	--[6]

Analysemonster	V74-wb01			
Certificaatcode				
Datum monster	25-03-2022			
Traject (cm-mv)	0-40			
Humus (% ds)	18			
Lutum (% ds)	2			
Toetsing				**T105 omgevingswet**
Toetsdatum				06-06-2024
Monsterconclusie				Verspreidbaar
perfluorundecaanzuur	< 0,2	0,1	µg/kg ds	--[6]
perfluortridecaanzuur	< 0,2	0,1	µg/kg ds	--[6]
1H,1H,2H,2H-perfluordecaansulfonzuur	< 0,3	0,1	µg/kg ds	--[6]
perfluorpentaanzuur	< 0,2	0,1	µg/kg ds	--[6]
perfluoroctaansulfonamide	< 0,2	0,1	µg/kg ds	--[6]
perfluornonaanzuur	< 0,2	0,1	µg/kg ds	--[6]
perfluorhexaanzuur	< 0,2	0,1	µg/kg ds	--[6]
perfluoroctaansulfonylamide(N-ethyl)acetaat	< 0,2	0,1	µg/kg ds	--[6]
1H,1H,2H,2H-perfluordodecaansulfonzuur	< 0,2	0,1	µg/kg ds	--[6]
perfluordecaanzuur	< 0,2	0,1	µg/kg ds	--[6]
perfluorbutaanzuur	< 0,2	0,1	µg/kg ds	--[6]
N-methyl perfluoroctaansulfonamide	< 0,2	0,1	µg/kg ds	--[6]
bisperfluordecyl fosfaat	< 0,2	0,1	µg/kg ds	--[6]
1H,1H,2H,2H-perfluorhexaansulfonzuur	< 0,2	0,1	µg/kg ds	--[6]
perfluoroctaansulfonylamide(N-methyl)acetaat	< 0,2	0,1	µg/kg ds	--[6]
perfluorpentaan-1-sulfonzuur	< 0,3	0,1	µg/kg ds	--[6]
perfluor-1-butaansulfonaat (lineair)	< 0,2	0,1	µg/kg ds	--[6]
perfluor-1-decaansulfonaat (lineair)	< 0,2	0,1	µg/kg ds	--[6]
perfluor-1-heptaansulfonaat (lineair)	< 0,2	0,1	µg/kg ds	--[6]
perfluor-1-hexaansulfonaat (lineair)	< 0,2	0,1	µg/kg ds	--[6]
perfluortetradecaanzuur	< 0,2	0,1	µg/kg ds	--[6]
perfluordodecaanzuur	< 0,2	0,1	µg/kg ds	--[6]
som lineair en vertakt perfluoroctylsulfonaat	0,4	0,2	µg/kg ds	--[6]
som lineair en vertakt perfluoroctaanzuur	0,5	0,3	µg/kg ds	--[6]

Toetstabel analysemonster: V98-wb01

Analysemonster	V98-wb01			
Certificaatcode				
Datum monster	24-03-2022			
Traject (cm-mv)	0-20			
Humus (% ds)	7,1			
Lutum (% ds)	3,4			
Toetsing				**T105 omgevingswet**
Toetsdatum				06-06-2024
Monsterconclusie				Verspreidbaar
	Meetwaarden	**GSSD**	**Eenheid**	**Oordeel**
Metalen				
Barium [Ba]	< 20	< 46	mg/kg ds	
Cadmium [Cd]	0,25	0,34	mg/kg ds	V
Kobalt [Co]	< 1,5	< 3,2	mg/kg ds	
Koper [Cu]	< 5	< 6	mg/kg ds	
Kwik [Hg]	< 0,05	< 0,05	mg/kg ds	V
Lood [Pb]	13	18	mg/kg ds	V
Molybdeen [Mo]	< 1,5	< 1,1	mg/kg ds	V
Nikkel [Ni]	< 3	< 5	mg/kg ds	V
Zink [Zn]	20	40	mg/kg ds	
PAK				
Naftaleen	< 0,03	< 0,02	mg/kg ds	
Fenanthreen	< 0,03	< 0,02	mg/kg ds	
Anthraceen	< 0,03	< 0,02	mg/kg ds	
Fluorantheen	< 0,03	< 0,02	mg/kg ds	
Benzo(a)anthraceen	< 0,03	< 0,02	mg/kg ds	
Chryseen	< 0,03	< 0,02	mg/kg ds	
Benzo(k)fluorantheen	< 0,03	< 0,02	mg/kg ds	
Benzo(a)pyreen	< 0,03	< 0,02	mg/kg ds	
Benzo(g,h,i)peryleen	0,04	0,04	mg/kg ds	
Indeno-(1,2,3-c,d)pyreen	0,03	0,03	mg/kg ds	
PAK 10 VROM	0,238	0,238	mg/kg ds	
Gechloreerde koolwaterstoffen				
PCB 101	< 1	< 1	µg/kg ds	
PCB 118	< 1	< 1	µg/kg ds	

Analysemonster	V98-wb01			
Certificaatcode				
Datum monster	24-03-2022			
Traject (cm-mv)	0-20			
Humus (% ds)	7,1			
Lutum (% ds)	3,4			
Toetsing				**T105 omgevingswet**
Toetsdatum				06-06-2024
Monsterconclusie				Verspreidbaar
PCB 138	< 1	< 1	µg/kg ds	
PCB 153	< 1	< 1	µg/kg ds	
PCB 180	< 1	< 1	µg/kg ds	
PCB 28	< 1	< 1	µg/kg ds	
PCB 52	< 1	< 1	µg/kg ds	
PCB (som 7)	4,9	< 6,9	µg/kg ds	V
Overige (organische) verbindingen				
Minerale olie C10 - C12	< 5	5	mg/kg ds	--[6]
Minerale olie C12 - C22	65	92	mg/kg ds	--[6]
Minerale olie C22 - C30	10	14	mg/kg ds	--[6]
Minerale olie C30 - C40	6	8	mg/kg ds	--[6]
Minerale olie C10 - C40	82	115	mg/kg ds	V
Overig				
Droge stof	67,3	67,3	% ds	--[6]
Lutum	3,4		%	
Organische stof (humus)	7,1		% ds	
Gloeirest	92,7		% ds	
meersoorten PAF organische verbindingen	0	0	%	V
meersoorten PAF metalen	0	0	%	V
PFAS				
perfluoroctaansulfonaat (lineair)	0,3	0,3	µg/kg ds	
perfluoroctaanzuur (lineair)	0,6	0,6	µg/kg ds	
som vertakte PFOA-isomeren	< 0,1	0,1	µg/kg ds	
som vertakte PFOS-isomeren	0,1	0,1	µg/kg ds	
perfluorheptaanzuur	< 0,1	0,1	µg/kg ds	--[6]
perfluoroctadecaanzuur	< 0,1	0,1	µg/kg ds	--[6]
perfluorhexadecaanzuur	< 0,1	0,1	µg/kg ds	--[6]
2-(perfluorhexyl)ethaan-1-sulfonzuur	< 0,1	0,1	µg/kg ds	--[6]

Analysemonster	V98-wb01			
Certificaatcode				
Datum monster	24-03-2022			
Traject (cm-mv)	0-20			
Humus (% ds)	7,1			
Lutum (% ds)	3,4			
Toetsing				**T105 omgevingswet**
Toetsdatum				06-06-2024
Monsterconclusie				Verspreidbaar
perfluorundecaanzuur	< 0,1	0,1	µg/kg ds	--[6]
perfluortridecaanzuur	< 0,1	0,1	µg/kg ds	--[6]
1H,1H,2H,2H-perfluordecaansulfonzuur	< 0,1	0,1	µg/kg ds	--[6]
perfluorpentaanzuur	< 0,1	0,1	µg/kg ds	--[6]
perfluoroctaansulfonamide	< 0,1	0,1	µg/kg ds	--[6]
perfluornonaanzuur	< 0,1	0,1	µg/kg ds	--[6]
perfluorhexaanzuur	< 0,1	0,1	µg/kg ds	--[6]
perfluoroctaansulfonylamide(N-ethyl)acetaat	< 0,1	0,1	µg/kg ds	--[6]
1H,1H,2H,2H-perfluordodecaansulfonzuur	< 0,1	0,1	µg/kg ds	--[6]
perfluordecaanzuur	< 0,1	0,1	µg/kg ds	--[6]
perfluorbutaanzuur	0,2	0,2	µg/kg ds	--[6]
N-methyl perfluoroctaansulfonamide	< 0,1	0,1	µg/kg ds	--[6]
bisperfluordecyl fosfaat	< 0,1	0,1	µg/kg ds	--[6]
1H,1H,2H,2H-perfluorhexaansulfonzuur	< 0,1	0,1	µg/kg ds	--[6]
perfluoroctaansulfonylamide(N-methyl)acetaat	< 0,1	0,1	µg/kg ds	--[6]
perfluorpentaan-1-sulfonzuur	< 0,1	0,1	µg/kg ds	--[6]
perfluor-1-butaansulfonaat (lineair)	< 0,1	0,1	µg/kg ds	--[6]
perfluor-1-decaansulfonaat (lineair)	< 0,1	0,1	µg/kg ds	--[6]
perfluor-1-heptaansulfonaat (lineair)	< 0,1	0,1	µg/kg ds	--[6]
perfluor-1-hexaansulfonaat (lineair)	< 0,1	0,1	µg/kg ds	--[6]
perfluortetradecaanzuur	< 0,1	0,1	µg/kg ds	--[6]
perfluordodecaanzuur	< 0,1	0,1	µg/kg ds	--[6]
som lineair en vertakt perfluoroctylsulfonaat	0,4	0,4	µg/kg ds	--[6]
som lineair en vertakt perfluoroctaanzuur	0,7	0,7	µg/kg ds	--[6]

Toetstabel analysemonster: V110-wb01

Analysemonster	V110-wb01			
Certificaatcode				
Datum monster	22-03-2022			
Traject (cm-mv)	10-25			
Humus (% ds)	4,8			
Lutum (% ds)	2			
Toetsing				**T105 omgevingswet**
Toetsdatum				06-06-2024
Monsterconclusie				Verspreidbaar
	Meetwaarden	**GSSD**	**Eenheid**	**Oordeel**
Metalen				
Barium [Ba]	< 20	< 54	mg/kg ds	
Cadmium [Cd]	< 0,2	< 0,2	mg/kg ds	V
Kobalt [Co]	< 1,5	< 3,7	mg/kg ds	
Koper [Cu]	< 5	< 7	mg/kg ds	
Kwik [Hg]	0,13	0,18	mg/kg ds	V
Lood [Pb]	< 10	< 10	mg/kg ds	V
Molybdeen [Mo]	< 1,5	< 1,1	mg/kg ds	V
Nikkel [Ni]	< 3	< 6	mg/kg ds	V
Zink [Zn]	< 20	< 31	mg/kg ds	
PAK				
Naftaleen	< 0,03	< 0,02	mg/kg ds	
Fenanthreen	< 0,03	< 0,02	mg/kg ds	
Anthraceen	< 0,03	< 0,02	mg/kg ds	
Fluorantheen	< 0,03	< 0,02	mg/kg ds	
Benzo(a)anthraceen	< 0,03	< 0,02	mg/kg ds	
Chryseen	< 0,03	< 0,02	mg/kg ds	
Benzo(k)fluorantheen	< 0,03	< 0,02	mg/kg ds	
Benzo(a)pyreen	< 0,03	< 0,02	mg/kg ds	
Benzo(g,h,i)peryleen	< 0,03	< 0,02	mg/kg ds	
Indeno-(1,2,3-c,d)pyreen	< 0,03	< 0,02	mg/kg ds	
PAK 10 VROM	0,21	< 0,21	mg/kg ds	
Gechloreerde koolwaterstoffen				
PCB 101	< 1	< 1	µg/kg ds	
PCB 118	< 1	< 1	µg/kg ds	

Analysemonster	V110-wb01			
Certificaatcode				
Datum monster	22-03-2022			
Traject (cm-mv)	10-25			
Humus (% ds)	4,8			
Lutum (% ds)	2			
Toetsing				**T105 omgevingswet**
Toetsdatum				06-06-2024
Monsterconclusie				Verspreidbaar
PCB 138	< 1	< 1	µg/kg ds	
PCB 153	< 1	< 1	µg/kg ds	
PCB 180	< 1	< 1	µg/kg ds	
PCB 28	< 1	< 1	µg/kg ds	
PCB 52	< 1	< 1	µg/kg ds	
PCB (som 7)	4,9	< 10,2	µg/kg ds	V
Overige (organische) verbindingen				
Minerale olie C10 - C12	< 5	7	mg/kg ds	--[6]
Minerale olie C12 - C22	< 5	7	mg/kg ds	--[6]
Minerale olie C22 - C30	10	21	mg/kg ds	--[6]
Minerale olie C30 - C40	< 5	7	mg/kg ds	--[6]
Minerale olie C10 - C40	< 35	< 51	mg/kg ds	V
Overig				
Droge stof	60,0	60,0	% ds	--[6]
Lutum	< 2		%	
Organische stof (humus)	4,8		% ds	
Gloeirest	95,2		% ds	
meersoorten PAF organische verbindingen	0	1	%	V
meersoorten PAF metalen	0	0	%	V
PFAS				
perfluoroctaansulfonaat (lineair)	< 0,1	0,1	µg/kg ds	
perfluoroctaanzuur (lineair)	< 0,1	0,1	µg/kg ds	
som vertakte PFOA-isomeren	< 0,1	0,1	µg/kg ds	
som vertakte PFOS-isomeren	< 0,1	0,1	µg/kg ds	
perfluorheptaanzuur	< 0,1	0,1	µg/kg ds	--[6]
perfluoroctadecaanzuur	< 0,1	0,1	µg/kg ds	--[6]
perfluorhexadecaanzuur	< 0,1	0,1	µg/kg ds	--[6]
2-(perfluorhexyl)ethaan-1-sulfonzuur	< 0,1	0,1	µg/kg ds	--[6]

Analysemonster	V110-wb01			
Certificaatcode				
Datum monster	22-03-2022			
Traject (cm-mv)	10-25			
Humus (% ds)	4,8			
Lutum (% ds)	2			
Toetsing				**T105 omgevingswet**
Toetsdatum				06-06-2024
Monsterconclusie				Verspreidbaar
perfluorundecaanzuur	< 0,1	0,1	µg/kg ds	--[6]
perfluortridecaanzuur	< 0,1	0,1	µg/kg ds	--[6]
1H,1H,2H,2H-perfluordecaansulfonzuur	< 0,1	0,1	µg/kg ds	--[6]
perfluorpentaanzuur	< 0,1	0,1	µg/kg ds	--[6]
perfluoroctaansulfonamide	< 0,1	0,1	µg/kg ds	--[6]
perfluornonaanzuur	< 0,1	0,1	µg/kg ds	--[6]
perfluorhexaanzuur	< 0,1	0,1	µg/kg ds	--[6]
perfluoroctaansulfonylamide(N-ethyl)acetaat	< 0,1	0,1	µg/kg ds	--[6]
1H,1H,2H,2H-perfluordodecaansulfonzuur	< 0,1	0,1	µg/kg ds	--[6]
perfluordecaanzuur	< 0,1	0,1	µg/kg ds	--[6]
perfluorbutaanzuur	< 0,1	0,1	µg/kg ds	--[6]
N-methyl perfluoroctaansulfonamide	< 0,1	0,1	µg/kg ds	--[6]
bisperfluordecyl fosfaat	< 0,1	0,1	µg/kg ds	--[6]
1H,1H,2H,2H-perfluorhexaansulfonzuur	< 0,1	0,1	µg/kg ds	--[6]
perfluoroctaansulfonylamide(N-methyl)acetaat	< 0,1	0,1	µg/kg ds	--[6]
perfluorpentaan-1-sulfonzuur	< 0,1	0,1	µg/kg ds	--[6]
perfluor-1-butaansulfonaat (lineair)	< 0,1	0,1	µg/kg ds	--[6]
perfluor-1-decaansulfonaat (lineair)	< 0,1	0,1	µg/kg ds	--[6]
perfluor-1-heptaansulfonaat (lineair)	< 0,1	0,1	µg/kg ds	--[6]
perfluor-1-hexaansulfonaat (lineair)	< 0,1	0,1	µg/kg ds	--[6]
perfluortetradecaanzuur	< 0,1	0,1	µg/kg ds	--[6]
perfluordodecaanzuur	< 0,1	0,1	µg/kg ds	--[6]
som lineair en vertakt perfluoroctylsulfonaat	0,1	0,1	µg/kg ds	--[6]
som lineair en vertakt perfluoroctaanzuur	0,1	0,1	µg/kg ds	--[6]

Toetstabel analysemonster: V224-wb01

Analysemonster	V224-wb01			
Certificaatcode				
Datum monster	24-03-2022			
Traject (cm-mv)	0-15			
Humus (% ds)	18,9			
Lutum (% ds)	5,1			
Toetsing				**T105 omgevingswet**
Toetsdatum				06-06-2024
Monsterconclusie				Verspreidbaar
	Meetwaarden	**GSSD**	**Eenheid**	**Oordeel**
Metalen				
Barium [Ba]	85	237	mg/kg ds	
Cadmium [Cd]	0,65	0,61	mg/kg ds	V
Kobalt [Co]	< 1,5	< 2,8	mg/kg ds	
Koper [Cu]	14	17	mg/kg ds	
Kwik [Hg]	0,07	0,08	mg/kg ds	V
Lood [Pb]	21	24	mg/kg ds	V
Molybdeen [Mo]	< 1,5	< 1,1	mg/kg ds	V
Nikkel [Ni]	4,8	11,1	mg/kg ds	V
Zink [Zn]	44	66	mg/kg ds	
PAK				
Naftaleen	< 0,03	< 0,01	mg/kg ds	
Fenanthreen	< 0,03	< 0,01	mg/kg ds	
Anthraceen	< 0,03	< 0,01	mg/kg ds	
Fluorantheen	0,03	0,02	mg/kg ds	
Benzo(a)anthraceen	< 0,03	< 0,01	mg/kg ds	
Chryseen	< 0,03	< 0,01	mg/kg ds	
Benzo(k)fluorantheen	< 0,03	< 0,01	mg/kg ds	
Benzo(a)pyreen	< 0,03	< 0,01	mg/kg ds	
Benzo(g,h,i)peryleen	0,04	0,02	mg/kg ds	
Indeno-(1,2,3-c,d)pyreen	< 0,03	< 0,01	mg/kg ds	
PAK 10 VROM	0,238	0,126	mg/kg ds	
Gechloreerde koolwaterstoffen				
PCB 101	< 1	< 0	µg/kg ds	
PCB 118	< 1	< 0	µg/kg ds	

Analysemonster	V224-wb01			
Certificaatcode				
Datum monster	24-03-2022			
Traject (cm-mv)	0-15			
Humus (% ds)	18,9			
Lutum (% ds)	5,1			
Toetsing				**T105 omgevingswet**
Toetsdatum				06-06-2024
Monsterconclusie				Verspreidbaar
PCB 138	< 1	< 0	µg/kg ds	
PCB 153	< 1	< 0	µg/kg ds	
PCB 180	< 1	< 0	µg/kg ds	
PCB 28	1,0	0,5	µg/kg ds	
PCB 52	< 1	< 0	µg/kg ds	
PCB (som 7)	5,2	2,8	µg/kg ds	V
Overige (organische) verbindingen				
Minerale olie C10 - C12	< 5	2	mg/kg ds	--[6]
Minerale olie C12 - C22	< 5	2	mg/kg ds	--[6]
Minerale olie C22 - C30	< 5	2	mg/kg ds	--[6]
Minerale olie C30 - C40	< 5	2	mg/kg ds	--[6]
Minerale olie C10 - C40	< 35	< 13	mg/kg ds	V
Overig				
Droge stof	34,6	34,6	% ds	--[6]
Lutum	5,1		%	
Organische stof (humus)	18,9		% ds	
Gloeirest	80,7		% ds	
meersoorten PAF organische verbindingen	0	0	%	V
meersoorten PAF metalen	0	0	%	V
PFAS				
perfluoroctaansulfonaat (lineair)	0,2	0,1	µg/kg ds	
perfluoroctaanzuur (lineair)	0,3	0,2	µg/kg ds	
som vertakte PFOA-isomeren	< 0,1	0,0	µg/kg ds	
som vertakte PFOS-isomeren	< 0,1	0,0	µg/kg ds	
perfluorheptaanzuur	< 0,1	0,0	µg/kg ds	--[6]
perfluoroctadecaanzuur	< 0,1	0,0	µg/kg ds	--[6]
perfluorhexadecaanzuur	< 0,1	0,0	µg/kg ds	--[6]
2-(perfluorhexyl)ethaan-1-sulfonzuur	< 0,1	0,0	µg/kg ds	--[6]

Analysemonster	V224-wb01			
Certificaatcode				
Datum monster	24-03-2022			
Traject (cm-mv)	0-15			
Humus (% ds)	18,9			
Lutum (% ds)	5,1			
Toetsing				**T105 omgevingswet**
Toetsdatum				06-06-2024
Monsterconclusie				Verspreidbaar
perfluorundecaanzuur	< 0,1	0,0	µg/kg ds	--[6]
perfluortridecaanzuur	< 0,1	0,0	µg/kg ds	--[6]
1H,1H,2H,2H-perfluordecaansulfonzuur	< 0,1	0,0	µg/kg ds	--[6]
perfluorpentaanzuur	< 0,1	0,0	µg/kg ds	--[6]
perfluoroctaansulfonamide	< 0,1	0,0	µg/kg ds	--[6]
perfluornonaanzuur	< 0,1	0,0	µg/kg ds	--[6]
perfluorhexaanzuur	< 0,1	0,0	µg/kg ds	--[6]
perfluoroctaansulfonylamide(N-ethyl)acetaat	< 0,1	0,0	µg/kg ds	--[6]
1H,1H,2H,2H-perfluordodecaansulfonzuur	< 0,1	0,0	µg/kg ds	--[6]
perfluordecaanzuur	< 0,1	0,0	µg/kg ds	--[6]
perfluorbutaanzuur	< 0,1	0,0	µg/kg ds	--[6]
N-methyl perfluoroctaansulfonamide	< 0,1	0,0	µg/kg ds	--[6]
bisperfluordecyl fosfaat	< 0,1	0,0	µg/kg ds	--[6]
1H,1H,2H,2H-perfluorhexaansulfonzuur	< 0,1	0,0	µg/kg ds	--[6]
perfluoroctaansulfonylamide(N-methyl)acetaat	< 0,1	0,0	µg/kg ds	--[6]
perfluorpentaan-1-sulfonzuur	< 0,1	0,0	µg/kg ds	--[6]
perfluor-1-butaansulfonaat (lineair)	< 0,1	0,0	µg/kg ds	--[6]
perfluor-1-decaansulfonaat (lineair)	< 0,1	0,0	µg/kg ds	--[6]
perfluor-1-heptaansulfonaat (lineair)	< 0,1	0,0	µg/kg ds	--[6]
perfluor-1-hexaansulfonaat (lineair)	< 0,1	0,0	µg/kg ds	--[6]
perfluortetradecaanzuur	< 0,1	0,0	µg/kg ds	--[6]
perfluordodecaanzuur	< 0,1	0,0	µg/kg ds	--[6]
som lineair en vertakt perfluoroctylsulfonaat	0,3	0,1	µg/kg ds	--[6]
som lineair en vertakt perfluoroctaanzuur	0,3	0,2	µg/kg ds	--[6]

Toetstabel analysemonster: V230-wb01

Analysemonster	V230-wb01			
Certificaatcode				
Datum monster	22-03-2022			
Traject (cm-mv)	15-70			
Humus (% ds)	16,5			
Lutum (% ds)	2			
Toetsing				**T105 omgevingswet**
Toetsdatum				06-06-2024
Monsterconclusie				Verspreidbaar
	Meetwaarden	**GSSD**	**Eenheid**	**Oordeel**
Metalen				
Barium [Ba]	24	93	mg/kg ds	
Cadmium [Cd]	< 0,2	< 0,1	mg/kg ds	V
Kobalt [Co]	2,8	9,8	mg/kg ds	
Koper [Cu]	< 5	< 5	mg/kg ds	
Kwik [Hg]	0,56	0,72	mg/kg ds	V
Lood [Pb]	< 10	< 9	mg/kg ds	V
Molybdeen [Mo]	< 1,5	< 1,1	mg/kg ds	V
Nikkel [Ni]	8,2	23,9	mg/kg ds	V
Zink [Zn]	< 20	< 24	mg/kg ds	
PAK				
Naftaleen	< 0,03	< 0,01	mg/kg ds	
Fenanthreen	< 0,03	< 0,01	mg/kg ds	
Anthraceen	< 0,03	< 0,01	mg/kg ds	
Fluorantheen	< 0,03	< 0,01	mg/kg ds	
Benzo(a)anthraceen	< 0,03	< 0,01	mg/kg ds	
Chryseen	< 0,03	< 0,01	mg/kg ds	
Benzo(k)fluorantheen	< 0,03	< 0,01	mg/kg ds	
Benzo(a)pyreen	< 0,03	< 0,01	mg/kg ds	
Benzo(g,h,i)peryleen	< 0,03	< 0,01	mg/kg ds	
Indeno-(1,2,3-c,d)pyreen	< 0,03	< 0,01	mg/kg ds	
PAK 10 VROM	0,21	< 0,13	mg/kg ds	
Gechloreerde koolwaterstoffen				
PCB 101	< 1	< 0	µg/kg ds	
PCB 118	< 1	< 0	µg/kg ds	

Analysemonster	V230-wb01			
Certificaatcode				
Datum monster	22-03-2022			
Traject (cm-mv)	15-70			
Humus (% ds)	16,5			
Lutum (% ds)	2			
Toetsing				**T105 omgevingswet**
Toetsdatum				06-06-2024
Monsterconclusie				Verspreidbaar
PCB 138	< 1	< 0	µg/kg ds	
PCB 153	< 1	< 0	µg/kg ds	
PCB 180	< 1	< 0	µg/kg ds	
PCB 28	< 1	< 0	µg/kg ds	
PCB 52	< 1	< 0	µg/kg ds	
PCB (som 7)	4,9	< 3,0	µg/kg ds	V
Overige (organische) verbindingen				
Minerale olie C10 - C12	< 5	2	mg/kg ds	--[6]
Minerale olie C12 - C22	10	6	mg/kg ds	--[6]
Minerale olie C22 - C30	25	15	mg/kg ds	--[6]
Minerale olie C30 - C40	10	6	mg/kg ds	--[6]
Minerale olie C10 - C40	45	27	mg/kg ds	V
Overig				
Droge stof	31,7	31,7	% ds	--[6]
Lutum	< 2		%	
Organische stof (humus)	16,5		% ds	
Gloeirest	83,4		% ds	
meersoorten PAF organische verbindingen	0	0	%	V
meersoorten PAF metalen	0	0	%	V
PFAS				
perfluoroctaansulfonaat (lineair)	< 0,1	0,0	µg/kg ds	
perfluoroctaanzuur (lineair)	< 0,1	0,0	µg/kg ds	
som vertakte PFOA-isomeren	< 0,1	0,0	µg/kg ds	
som vertakte PFOS-isomeren	< 0,1	0,0	µg/kg ds	
perfluorheptaanzuur	< 0,1	0,0	µg/kg ds	--[6]
perfluoroctadecaanzuur	< 0,1	0,0	µg/kg ds	--[6]
perfluorhexadecaanzuur	< 0,1	0,0	µg/kg ds	--[6]
2-(perfluorhexyl)ethaan-1-sulfonzuur	< 0,1	0,0	µg/kg ds	--[6]

Analysemonster	V230-wb01			
Certificaatcode				
Datum monster	22-03-2022			
Traject (cm-mv)	15-70			
Humus (% ds)	16,5			
Lutum (% ds)	2			
Toetsing				**T105 omgevingswet**
Toetsdatum				06-06-2024
Monsterconclusie				Verspreidbaar
perfluorundecaanzuur	< 0,1	0,0	µg/kg ds	--[6]
perfluortridecaanzuur	< 0,1	0,0	µg/kg ds	--[6]
1H,1H,2H,2H-perfluordecaansulfonzuur	< 0,1	0,0	µg/kg ds	--[6]
perfluorpentaanzuur	< 0,1	0,0	µg/kg ds	--[6]
perfluoroctaansulfonamide	< 0,1	0,0	µg/kg ds	--[6]
perfluornonaanzuur	< 0,1	0,0	µg/kg ds	--[6]
perfluorhexaanzuur	< 0,1	0,0	µg/kg ds	--[6]
perfluoroctaansulfonylamide(N-ethyl)acetaat	< 0,1	0,0	µg/kg ds	--[6]
1H,1H,2H,2H-perfluordodecaansulfonzuur	< 0,1	0,0	µg/kg ds	--[6]
perfluordecaanzuur	< 0,1	0,0	µg/kg ds	--[6]
perfluorbutaanzuur	< 0,1	0,0	µg/kg ds	--[6]
N-methyl perfluoroctaansulfonamide	< 0,1	0,0	µg/kg ds	--[6]
bisperfluordecyl fosfaat	< 0,1	0,0	µg/kg ds	--[6]
1H,1H,2H,2H-perfluorhexaansulfonzuur	< 0,1	0,0	µg/kg ds	--[6]
perfluoroctaansulfonylamide(N-methyl)acetaat	< 0,1	0,0	µg/kg ds	--[6]
perfluorpentaan-1-sulfonzuur	< 0,1	0,0	µg/kg ds	--[6]
perfluor-1-butaansulfonaat (lineair)	< 0,1	0,0	µg/kg ds	--[6]
perfluor-1-decaansulfonaat (lineair)	< 0,1	0,0	µg/kg ds	--[6]
perfluor-1-heptaansulfonaat (lineair)	< 0,1	0,0	µg/kg ds	--[6]
perfluor-1-hexaansulfonaat (lineair)	< 0,1	0,0	µg/kg ds	--[6]
perfluortetradecaanzuur	< 0,1	0,0	µg/kg ds	--[6]
perfluordodecaanzuur	< 0,1	0,0	µg/kg ds	--[6]
som lineair en vertakt perfluoroctylsulfonaat	0,1	0,1	µg/kg ds	--[6]
som lineair en vertakt perfluoroctaanzuur	0,1	0,1	µg/kg ds	--[6]

Legenda

Parameter oordelen

V	: Verspreidbaar
NV	: Niet verspreidbaar
NV > IW	: Niet verspreidbaar > interventiewaarde
#	: verhoogde rapportagegrens
GSSD	: Gestandaardiseerde meetwaarde

Parameter meldingen

2	: Enkele parameters ontbreken in de som
5	: IW ontbreekt: zorgplicht van toepassing
6	: Heeft geen normwaarde: zorgplicht van toepassing
7	: Heeft andere normwaarde: zorgplicht van toepassing
9	: Max waarde B ontbreekt: zorgplicht van toepassing
11	: Enkele parameters ontbreken in de berekening van de somfractie
12	: Interventiewaarde wordt overschreden door som fractie IW > 1
13	: Indicatieve interventiewaarde wordt overschreden
14	: Streefwaarde ontbreekt zorgplicht van toepassing
21	: Overschrijding Emissietoetswaarde
22	: Max waarde verspreiden ontbreekt
37	: Geen overschrijding Interventiewaarde
38	: Bij antropogene bron: > voormalige interventiewaarde
41	: Verhoogde rapportagegrens geconstateerd
44	: Kwaliteitseis sterk verontreinigd ontbreekt: zorgplicht van toepassing

Monstermeldingen

10	: Monsters waarmee gemiddelde is berekend zijn van ongelijke kwaliteit
18	: Monsters waarmee gemiddelde is berekend hebben ongelijk stoffenpakket

Bijlage 8 Veiligheidsklasse

Toetsing analyseresultaten grond, waterbodem en grondwatermonsters

Toetsing is gebaseerd op CROW 400: "CROW-400-V4,-190620" van 19 september 2019

SGS rapport nr. **13728636** Datum toetsing: **8-3-2023** Versie: SGS20230125

Project: 21.1041 aanbesteding Tennet trace Boxmeer-Venray - 002.813.20
Monster: S604-bg01 hb-116 (0-40) hb-117 (0-30) hb-118 (0-30) hb-119 (0-40)
Matrix: AS3000 Grond

Gebruikte bodemkenmerken voor toetsing:
- org. stofgehalte: **2,8** % @
- lutumgehalte: **2,3** % @

parameter		eenheid	gemeteng ehalte	gecorr. gehalte	GROND normwaarden		GROND klasse	WATERBODEM normwaarden		WATERBODEM klasse	algemene stofeigenschappen volgens CROW 400			
						T of 75% SRC	I of SRC		T of 75% SRC	I of SRC		Vluchtig	Carcino-geen	Mutageen	Repro-toxisch
Metalen															
Barium [Ba]		mg/kg ds	<20	14,000	**SRC**	3037,5	4050,0	Geen Veiligheidsklasse	**SRC**	3037,5	4050,0	Geen Veiligheidsklasse	Nee	Nee	Nee	Nee
Cadmium [Cd]		mg/kg ds	0,3	0,300	**SRC**	75,75	101,0	Geen Veiligheidsklasse	**SRC**	75,75	101,0	Geen Veiligheidsklasse	Nee	Ja	Nee	Ja
Kobalt [Co]		mg/kg ds	<1,5	1,050	**SRC**	213,8	285,0	Geen Veiligheidsklasse	**SRC**	213,8	285,0	Geen Veiligheidsklasse	Nee	Nee	Nee	Nee
Koper [Cu]		mg/kg ds	8,6	8,600	**SRC**	21375	28500,0	Geen Veiligheidsklasse	**SRC**	21375,0	28500,0	Geen Veiligheidsklasse	Nee	Nee	Nee	Nee
Kwik [Hg]	&	mg/kg ds	<0,05	0,035	**SRC**	-	-	--	**SRC**	-	-	--	Nee	Ja	Nee	Ja
Lood [Pb]		mg/kg ds	11	11,000	**SRC**	551,3	735,0	Geen Veiligheidsklasse	**SRC**	551,3	735,0	Geen Veiligheidsklasse	Nee	Nee	Nee	Ja
Molybdeen [Mo]		mg/kg ds	<0,5	0,350	**SRC**	1522,5	2030	Geen Veiligheidsklasse	**SRC**	1522,5	2030,0	Geen Veiligheidsklasse	Nee	Nee	Nee	Nee
Nikkel [Ni]		mg/kg ds	<3	2,100	**SRC**	7575,0	10100,0	Geen Veiligheidsklasse	**SRC**	7575,0	10100,0	Geen Veiligheidsklasse	Nee	Nee	Nee	Nee
Zink [Zn]		mg/kg ds	30	30,000	**SRC**	76123,5	101498,0	Geen Veiligheidsklasse	**SRC**	76123,5	101498,0	Geen Veiligheidsklasse	Nee	Nee	Nee	Nee
Polycyclische Aromatische Koolwaterstoffen															
Naftaleen		mg/kg ds	<0,01	0,0070	**T / I**	21	40	Geen Veiligheidsklasse	**T / I**	21	40	Geen Veiligheidsklasse	Ja	Nee	Nee	Nee
Fenanthreen		mg/kg ds	<0,01	0,0070	**SRC**	6023	8030	Geen Veiligheidsklasse	**SRC**	6023	8030	Geen Veiligheidsklasse	Nee	Nee	Nee	Nee
Anthraceen		mg/kg ds	<0,01	0,0070	**SRC**	6023	8030	Geen Veiligheidsklasse	**SRC**	6023	8030	Geen Veiligheidsklasse	Nee	Nee	Nee	Nee
Fluorantheen		mg/kg ds	0,02	0,0200	**SRC**	7500	10000	Geen Veiligheidsklasse	**SRC**	7500	10000	Geen Veiligheidsklasse	Nee	Nee	Nee	Nee
Chryseen		mg/kg ds	<0,01	0,0070	**SRC**	7500	10000	Geen Veiligheidsklasse	**SRC**	7500	10000	Geen Veiligheidsklasse	Nee	Ja	Nee	Nee
Benzo(a)anthraceen		mg/kg ds	<0,01	0,0070	**SRC**	750	1000	Geen Veiligheidsklasse	**SRC**	750	1000	Geen Veiligheidsklasse	Nee	Ja	Nee	Nee
Benzo(a)pyreen		mg/kg ds	<0,01	0,0070	**SRC**	75	100	Geen Veiligheidsklasse	**SRC**	75	100	Geen Veiligheidsklasse	Nee	Ja	Ja	Ja
Benzo(k)fluorantheen		mg/kg ds	<0,01	0,0070	**SRC**	750	1000	Geen Veiligheidsklasse	**SRC**	750	1000	Geen Veiligheidsklasse	Nee	Nee	Nee	Nee
Indeno-(1,2,3-c,d)pyreen		mg/kg ds	0,01	0,0100	**SRC**	750	1000	Geen Veiligheidsklasse	**SRC**	750	1000	Geen Veiligheidsklasse	Nee	Ja	Nee	Nee
Benzo(g,h,i)peryleen		mg/kg ds	0,01	0,0100	**SRC**	4523	6030	Geen Veiligheidsklasse	**SRC**	4523	6030	Geen Veiligheidsklasse	Nee	Nee	Nee	Nee
Pak-totaal (10 van VROM		mg/kg ds	0,089	0,089		-	-	--		-	-	--	--	Nee	Nee	Nee
PCB															
PCB 28		mg/kg ds	<0,001	0,0007	**SRC**	1,73	2,30	Geen Veiligheidsklasse	**SRC**	1,73	2,30	Geen Veiligheidsklasse	Nee	--	--	--
PCB 52		mg/kg ds	<0,001	0,0007	**SRC**	1,73	2,30	Geen Veiligheidsklasse	**SRC**	1,73	2,30	Geen Veiligheidsklasse	Nee	--	--	--
PCB 101		mg/kg ds	<0,001	0,0007	**SRC**	1,73	2,30	Geen Veiligheidsklasse	**SRC**	1,73	2,30	Geen Veiligheidsklasse	Nee	--	--	--
PCB 118		mg/kg ds	<0,001	0,0007	**SRC**	1,73	2,30	Geen Veiligheidsklasse	**SRC**	1,73	2,30	Geen Veiligheidsklasse	Nee	--	--	--
PCB 138		mg/kg ds	<0,001	0,0007	**SRC**	1,73	2,30	Geen Veiligheidsklasse	**SRC**	1,73	2,30	Geen Veiligheidsklasse	Nee	--	--	--
PCB 153		mg/kg ds	<0,001	0,0007	**SRC**	1,73	2,30	Geen Veiligheidsklasse	**SRC**	1,73	2,30	Geen Veiligheidsklasse	Nee	--	--	--
PCB 180		mg/kg ds	<0,001	0,0007	**SRC**	1,73	2,30	Geen Veiligheidsklasse	**SRC**	1,73	2,30	Geen Veiligheidsklasse	Nee	--	--	--
PCB (7) (som, 0.7 factor)		mg/kg ds	0,0049	0,0049		-	-	--		-	-	--	--	--	--	--
Overige stoffen															
Minerale olie (totaal)		mg/kg ds	30	107,143	**T / I**	2595,0	5000,0	Geen Veiligheidsklasse	**T / I**	2595,0	5000,0	Geen Veiligheidsklasse	Ja	Nee	Nee	Nee

& : Het analyseresultaat is het totaal gehalte na volledige oxidatie.
- : In de "CROW 400 stoffenlijst met toetswaardes" staat deze component niet beschreven of zijn erg geen toetsingswaardes beschikbaar

Toetsing analyseresultaten grond, waterbodem en grondwatermonsters

Toetsing is gebaseerd op CROW 400: "CROW-400-V4,-190620" van 19 september 2019

SGS rapport nr. **13728636** Datum toetsing: **8-3-2023** Versie: SGS20230125

Project: 21.1041 aanbesteding Tennet trace Boxmeer-Venray - 002.813.20
Monster: S604-og01 hb-116 (40-90) hb-117 (60-110) hb-118 (30-60) hb-119 (60-110)
Matrix: AS3000 Grond

Gebruikte bodemkenmerken voor toetsing:
- org. stofgehalte: **<0,5** % @
- lutumgehalte: **2,1** % @

parameter		eenheid	gemeteng ehalte	gecorr. gehalte	GROND normwaarden		GROND klasse	WATERBODEM normwaarden		WATERBODEM klasse	algemene stofeigenschappen volgens CROW 400			
						T of 75% SRC	I of SRC		T of 75% SRC	I of SRC		Vluchtig	Carcino-geen	Mutageen	Repro-toxisch
Metalen															
Barium [Ba]		mg/kg ds	<20	14,000	**SRC**	3037,5	4050,0	Geen Veiligheidsklasse	**SRC**	3037,5	4050,0	Geen Veiligheidsklasse	Nee	Nee	Nee	Nee
Cadmium [Cd]		mg/kg ds	<0,2	0,140	**SRC**	75,75	101,0	Geen Veiligheidsklasse	**SRC**	75,75	101,0	Geen Veiligheidsklasse	Nee	Ja	Nee	Ja
Kobalt [Co]		mg/kg ds	<1,5	1,050	**SRC**	213,8	285,0	Geen Veiligheidsklasse	**SRC**	213,8	285,0	Geen Veiligheidsklasse	Nee	Nee	Nee	Nee
Koper [Cu]		mg/kg ds	<5	3,500	**SRC**	21375	28500,0	Geen Veiligheidsklasse	**SRC**	21375,0	28500,0	Geen Veiligheidsklasse	Nee	Nee	Nee	Nee
Kwik [Hg]	&	mg/kg ds	<0,05	0,035	**SRC**	-	-	--	**SRC**	-	-	--	Nee	Ja	Nee	Ja
Lood [Pb]		mg/kg ds	<10	7,000	**SRC**	551,3	735,0	Geen Veiligheidsklasse	**SRC**	551,3	735,0	Geen Veiligheidsklasse	Nee	Nee	Nee	Ja
Molybdeen [Mo]		mg/kg ds	<0,5	0,350	**SRC**	1522,5	2030	Geen Veiligheidsklasse	**SRC**	1522,5	2030,0	Geen Veiligheidsklasse	Nee	Nee	Nee	Nee
Nikkel [Ni]		mg/kg ds	<3	2,100	**SRC**	7575,0	10100,0	Geen Veiligheidsklasse	**SRC**	7575,0	10100,0	Geen Veiligheidsklasse	Nee	Nee	Nee	Nee
Zink [Zn]		mg/kg ds	<20	14,000	**SRC**	76123,5	101498,0	Geen Veiligheidsklasse	**SRC**	76123,5	101498,0	Geen Veiligheidsklasse	Nee	Nee	Nee	Nee
Polycyclische Aromatische Koolwaterstoffen															
Naftaleen		mg/kg ds	<0,01	0,0070	**T / I**	21	40	Geen Veiligheidsklasse	**T / I**	21	40	Geen Veiligheidsklasse	Ja	Nee	Nee	Nee
Fenanthreen		mg/kg ds	<0,01	0,0070	**SRC**	6023	8030	Geen Veiligheidsklasse	**SRC**	6023	8030	Geen Veiligheidsklasse	Nee	Nee	Nee	Nee
Anthraceen		mg/kg ds	<0,01	0,0070	**SRC**	6023	8030	Geen Veiligheidsklasse	**SRC**	6023	8030	Geen Veiligheidsklasse	Nee	Nee	Nee	Nee
Fluorantheen		mg/kg ds	<0,01	0,0070	**SRC**	7500	10000	Geen Veiligheidsklasse	**SRC**	7500	10000	Geen Veiligheidsklasse	Nee	Nee	Nee	Nee
Chryseen		mg/kg ds	<0,01	0,0070	**SRC**	7500	10000	Geen Veiligheidsklasse	**SRC**	7500	10000	Geen Veiligheidsklasse	Nee	Ja	Nee	Nee
Benzo(a)anthraceen		mg/kg ds	<0,01	0,0070	**SRC**	750	1000	Geen Veiligheidsklasse	**SRC**	750	1000	Geen Veiligheidsklasse	Nee	Ja	Nee	Nee
Benzo(a)pyreen		mg/kg ds	<0,01	0,0070	**SRC**	75	100	Geen Veiligheidsklasse	**SRC**	75	100	Geen Veiligheidsklasse	Nee	Ja	Ja	Ja
Benzo(k)fluorantheen		mg/kg ds	<0,01	0,0070	**SRC**	750	1000	Geen Veiligheidsklasse	**SRC**	750	1000	Geen Veiligheidsklasse	Nee	Nee	Nee	Nee
Indeno-(1,2,3-c,d)pyreen		mg/kg ds	<0,01	0,0070	**SRC**	750	1000	Geen Veiligheidsklasse	**SRC**	750	1000	Geen Veiligheidsklasse	Nee	Ja	Nee	Nee
Benzo(g,h,i)peryleen		mg/kg ds	<0,01	0,0070	**SRC**	4523	6030	Geen Veiligheidsklasse	**SRC**	4523	6030	Geen Veiligheidsklasse	Nee	Nee	Nee	Nee
Pak-totaal (10 van VROM		mg/kg ds	0,07	0,070		-	-	--		-	-	--	--	Nee	Nee	Nee
PCB															
PCB 28		mg/kg ds	<0,001	0,0007	**SRC**	1,73	2,30	Geen Veiligheidsklasse	**SRC**	1,73	2,30	Geen Veiligheidsklasse	Nee	--	--	--
PCB 52		mg/kg ds	<0,001	0,0007	**SRC**	1,73	2,30	Geen Veiligheidsklasse	**SRC**	1,73	2,30	Geen Veiligheidsklasse	Nee	--	--	--
PCB 101		mg/kg ds	<0,001	0,0007	**SRC**	1,73	2,30	Geen Veiligheidsklasse	**SRC**	1,73	2,30	Geen Veiligheidsklasse	Nee	--	--	--
PCB 118		mg/kg ds	<0,001	0,0007	**SRC**	1,73	2,30	Geen Veiligheidsklasse	**SRC**	1,73	2,30	Geen Veiligheidsklasse	Nee	--	--	--
PCB 138		mg/kg ds	<0,001	0,0007	**SRC**	1,73	2,30	Geen Veiligheidsklasse	**SRC**	1,73	2,30	Geen Veiligheidsklasse	Nee	--	--	--
PCB 153		mg/kg ds	<0,001	0,0007	**SRC**	1,73	2,30	Geen Veiligheidsklasse	**SRC**	1,73	2,30	Geen Veiligheidsklasse	Nee	--	--	--
PCB 180		mg/kg ds	<0,001	0,0007	**SRC**	1,73	2,30	Geen Veiligheidsklasse	**SRC**	1,73	2,30	Geen Veiligheidsklasse	Nee	--	--	--
PCB (7) (som, 0.7 factor)		mg/kg ds	0,0049	0,0049		-	-	--		-	-	--	--	--	--	--
Overige stoffen															
Minerale olie (totaal)		mg/kg ds	<20	70,000	**T / I**	2595,0	5000,0	Geen Veiligheidsklasse	**T / I**	2595,0	5000,0	Geen Veiligheidsklasse	Ja	Nee	Nee	Nee

& : Het analyseresultaat is het totaal gehalte na volledige oxidatie.
- : In de "CROW 400 stoffenlijst met toetswaardes" staat deze component niet beschreven of zijn erg geen toetsingswaardes beschikbaar

Toetsing analyseresultaten grond, waterbodem en grondwatermonsters

Toetsing is gebaseerd op CROW 400: "CROW-400-V4,-190620" van 19 september 2019

SGS rapport nr. **13728644** Datum toetsing: **8-3-2023** Versie: SGS20230125

Project: 21.1041 aanbesteding Tennet trace Boxmeer-Venray - 002.813.20
Monster: S604-PFAS01 hb-116 (0-40) hb-117 (0-30) hb-118 (0-30) hb-119 (0-40)
Matrix: AS3000 Grond

Gebruikte bodemkenmerken voor toetsing:
- org. stofgehalte: **25,0** % @
- lutumgehalte: **10,0** % @

parameter	eenheid	gemeteng ehalte	gecorr. gehalte	GROND normwaarden			GROND klasse	WATERBODEM normwaarden			WATERBODEM klasse	algemene stofeigenschappen volgens CROW 400			
					T of 75% SRC	I of SRC			T of 75% SRC	I of SRC		Vluchtig	Carcino-geen	Mutageen	Repro-toxisch
Per en poly-fluoralkylstoffen (PFAS)															
PFBA (perfluorbutaanzuur)	mg/kg ds	<0,0001	0,0001		-	-	--		-	-	--	--	--	--	--
PFPeA (perfluorpentaanzuur)	mg/kg ds	<0,0001	0,0001		-	-	--		-	-	--	--	--	--	--
PFHxA (perfluorhexaanzuur)	mg/kg ds	<0,0001	0,0001		-	-	--		-	-	--	--	--	--	--
PFHpA (perfluorheptaanzuur)	mg/kg ds	<0,0001	0,0001		-	-	--		-	-	--	--	--	--	--
PFOA lineair (perfluoroctaanzuur)	mg/kg ds	0,0004	0,0004		-	-	--		-	-	--	--	--	--	--
PFOA vertakt (perfluoroctaanzuur)	mg/kg ds	<0,0001	0,0001		-	-	--		-	-	--	--	--	--	--
PFOA (som, 0.7 factor)	mg/kg ds	0,0004	0,0004	**SRC**	0,1	0,1	Geen Veiligheidsklasse	**SRC**	0	0	Geen Veiligheidsklasse	Nee	Nee	Nee	Ja
PFNA (perfluornonaanzuur)	mg/kg ds	<0,0001	0,0001		-	-	--		-	-	--	--	--	--	--
PFDA (perfluordecaanzuur)	mg/kg ds	<0,0001	0,0001		-	-	--		-	-	--	--	--	--	--
PFUnDA (perfluorundecaanzuur)	mg/kg ds	<0,0001	0,0001		-	-	--		-	-	--	--	--	--	--
PFDoDA (perfluordodecaanzuur)	mg/kg ds	<0,0001	0,0001		-	-	--		-	-	--	--	--	--	--
PFTrDA (perfluortridecaanzuur)	mg/kg ds	<0,0001	0,0001		-	-	--		-	-	--	--	--	--	--
PFTeA (perfluortetradecaanzuur)	mg/kg ds	<0,0001	0,0001		-	-	--		-	-	--	--	--	--	--
PFHxDA (perfluorhexadecaanzuur)	mg/kg ds	<0,0001	0,0001		-	-	--		-	-	--	--	--	--	--
PFODA (perfluoroctadecaanzuur)	mg/kg ds	<0,0001	0,0001		-	-	--		-	-	--	--	--	--	--
PFBS (perfluorbutaansulfonzuur)	mg/kg ds	<0,0001	0,0001		-	-	--		-	-	--	--	--	--	--
PFPS (perfluorpentaansulfonzuur)	mg/kg ds	<0,0001	0,0001		-	-	--		-	-	--	--	--	--	--
PFHxS (perfluorhexaansulfonzuur)	mg/kg ds	<0,0001	0,0001		-	-	--		-	-	--	--	--	--	--
PFHpS, perfluorheptaansulfonzuur	mg/kg ds	<0,0001	0,0001		-	-	--		-	-	--	--	--	--	--
PFOS lineair (perfluoroctaansulfonzuur)	mg/kg ds	0,0002	0,0002		-	-	--		-	-	--	--	--	--	--
PFOS vertakt (perfluoroctaansulfonzuur)	mg/kg ds	<0,0001	0,0001		-	-	--		-	-	--	--	--	--	--
PFOS (som, 0.7 factor)	mg/kg ds	0,0003	0,0003	**SRC**	0,0	0,1	Geen Veiligheidsklasse	**SRC**	0	1	Geen Veiligheidsklasse	Nee	Nee	Nee	Ja
PFDS (perfluordecaansulfonzuur)	mg/kg ds	<0,0001	0,0001		-	-	--		-	-	--	--	--	--	--
4:2 FTS (4:2 fluortelomeer sulfonzuur)	mg/kg ds	<0,0001	0,0001		-	-	--		-	-	--	--	--	--	--
6:2 FTS (6:2 fluortelomeer sulfonzuur)	mg/kg ds	<0,0001	0,0001		-	-	--		-	-	--	--	--	--	--
8:2 FTS (8:2 fluortelomeer sulfonzuur)	mg/kg ds	<0,0001	0,0001		-	-	--		-	-	--	--	--	--	--
10:2 FTS (10:2 fluortelomeer sulfonzuur)	mg/kg ds	<0,0001	0,0001		-	-	--		-	-	--	--	--	--	--
MeFOSAA (n-methyl perfluoroctaansulfonamic	mg/kg ds	<0,0001	0,0001		-	-	--		-	-	--	--	--	--	--
EtFOSAA (n-ethyl perfluoroctaansulfonamide	mg/kg ds	<0,0001	0,0001		-	-	--		-	-	--	--	--	--	--
PFOSA (perfluoroctaansulfonamide)	mg/kg ds	<0,0001	0,0001		-	-	--		-	-	--	--	--	--	--
MeFOSA (n-methyl perfluoroctaansulfonamide	mg/kg ds	<0,0001	0,0001		-	-	--		-	-	--	--	--	--	--
8:2 DiPAP (8:2 fluortelomeer fosfaat diester)	mg/kg ds	<0,0001	0,0001		-	-	--		-	-	--	--	--	--	--
som PFOA-equivalent $		0,0000	0,0036	**SRC**	0,1	0,1	Geen Veiligheidsklasse	**SRC**	0	0	Geen Veiligheidsklasse	Nee	--	--	--

- : In de "CROW 400 stoffenlijst met toetswaardes" staat deze component niet beschreven of zijn erg geen toetsingswaardes beschikbaar
$: Bepaald volgens methode beschreven in Achtergrondnotitie nieuwe SRC-waarden PFAS, september 2019 (uitgavedatum 23-07-2019). Per stof wordt de hoogste RPF-factor gebruikt voor de berekening.

Toetsing analyseresultaten grond, waterbodem en grondwatermonsters

Toetsing is gebaseerd op CROW 400: "CROW-400-V4,-190620" van 19 september 2019

SGS rapport nr. **13728644** Datum toetsing: **8-3-2023** Versie: SGS20230125

Project: 21.1041 aanbesteding Tennet trace Boxmeer-Venray - 002.813.20
Monster: S604-PFAS02 hb-116 (40-90) hb-117 (60-110) hb-118 (30-60) hb-119 (60-110)
Matrix: AS3000 Grond

Gebruikte bodemkenmerken voor toetsing:
- org. stofgehalte: **25,0** % @
- lutumgehalte: **10,0** % @

parameter	eenheid	gemeteng ehalte	gecorr. gehalte	GROND normwaarden		GROND klasse	WATERBODEM normwaarden		WATERBODEM klasse	algemene stofeigenschappen volgens CROW 400			
				T of 75% SRC	I of SRC		T of 75% SRC	I of SRC		Vluchtig	Carcino-geen	Mutageen	Repro-toxisch
Per en poly-fluoralkylstoffen (PFAS)													
PFBA (perfluorbutaanzuur)	mg/kg ds	<0,0001	0,0001	-	-	--	-	-	--	--	--	--	--
PFPeA (perfluorpentaanzuur)	mg/kg ds	<0,0001	0,0001	-	-	--	-	-	--	--	--	--	--
PFHxA (perfluorhexaanzuur)	mg/kg ds	<0,0001	0,0001	-	-	--	-	-	--	--	--	--	--
PFHpA (perfluorheptaanzuur)	mg/kg ds	<0,0001	0,0001	-	-	--	-	-	--	--	--	--	--
PFOA lineair (perfluoroctaanzuur)	mg/kg ds	<0,0001	0,0001	-	-	--	-	-	--	--	--	--	--
PFOA vertakt (perfluoroctaanzuur)	mg/kg ds	<0,0001	0,0001	-	-	--	-	-	--	--	--	--	--
PFOA (som, 0.7 factor)	mg/kg ds	0,0001	0,0001	**SRC** 0,1	0,1	Geen Veiligheidsklasse	**SRC** 0	0	Geen Veiligheidsklasse	Nee	Nee	Nee	Ja
PFNA (perfluornonaanzuur)	mg/kg ds	<0,0001	0,0001	-	-	--	-	-	--	--	--	--	--
PFDA (perfluordecaanzuur)	mg/kg ds	<0,0001	0,0001	-	-	--	-	-	--	--	--	--	--
PFUnDA (perfluorundecaanzuur)	mg/kg ds	<0,0001	0,0001	-	-	--	-	-	--	--	--	--	--
PFDoDA (perfluordodecaanzuur)	mg/kg ds	<0,0001	0,0001	-	-	--	-	-	--	--	--	--	--
PFTrDA (perfluortridecaanzuur)	mg/kg ds	<0,0001	0,0001	-	-	--	-	-	--	--	--	--	--
PFTeA (perfluortetradecaanzuur)	mg/kg ds	<0,0001	0,0001	-	-	--	-	-	--	--	--	--	--
PFHxDA (perfluorhexadecaanzuur)	mg/kg ds	<0,0001	0,0001	-	-	--	-	-	--	--	--	--	--
PFODA (perfluoroctadecaanzuur)	mg/kg ds	<0,0001	0,0001	-	-	--	-	-	--	--	--	--	--
PFBS (perfluorbutaansulfonzuur)	mg/kg ds	<0,0001	0,0001	-	-	--	-	-	--	--	--	--	--
PFPS (perfluorpentaansulfonzuur)	mg/kg ds	<0,0001	0,0001	-	-	--	-	-	--	--	--	--	--
PFHxS (perfluorhexaansulfonzuur)	mg/kg ds	<0,0001	0,0001	-	-	--	-	-	--	--	--	--	--
PFHpS, perfluorheptaansulfonzuur	mg/kg ds	<0,0001	0,0001	-	-	--	-	-	--	--	--	--	--
PFOS lineair (perfluoroctaansulfonzuur)	mg/kg ds	<0,0001	0,0001	-	-	--	-	-	--	--	--	--	--
PFOS vertakt (perfluoroctaansulfonzuur)	mg/kg ds	<0,0001	0,0001	-	-	--	-	-	--	--	--	--	--
PFOS (som, 0.7 factor)	mg/kg ds	0,0001	0,0001	**SRC** 0,0	0,1	Geen Veiligheidsklasse	**SRC** 0	1	Geen Veiligheidsklasse	Nee	Nee	Nee	Ja
PFDS (perfluordecaansulfonzuur)	mg/kg ds	<0,0001	0,0001	-	-	--	-	-	--	--	--	--	--
4:2 FTS (4:2 fluortelomeer sulfonzuur)	mg/kg ds	<0,0001	0,0001	-	-	--	-	-	--	--	--	--	--
6:2 FTS (6:2 fluortelomeer sulfonzuur)	mg/kg ds	<0,0001	0,0001	-	-	--	-	-	--	--	--	--	--
8:2 FTS (8:2 fluortelomeer sulfonzuur)	mg/kg ds	<0,0001	0,0001	-	-	--	-	-	--	--	--	--	--
10:2 FTS (10:2 fluortelomeer sulfonzuur)	mg/kg ds	<0,0001	0,0001	-	-	--	-	-	--	--	--	--	--
MeFOSAA (n-methyl perfluoroctaansulfonamic	mg/kg ds	<0,0001	0,0001	-	-	--	-	-	--	--	--	--	--
EtFOSAA (n-ethyl perfluoroctaansulfonamide	mg/kg ds	<0,0001	0,0001	-	-	--	-	-	--	--	--	--	--
PFOSA (perfluoroctaansulfonamide)	mg/kg ds	<0,0001	0,0001	-	-	--	-	-	--	--	--	--	--
MeFOSA (n-methyl perfluoroctaansulfonamide	mg/kg ds	<0,0001	0,0001	-	-	--	-	-	--	--	--	--	--
8:2 DiPAP (8:2 fluortelomeer fosfaat diester)	mg/kg ds	<0,0001	0,0001	-	-	--	-	-	--	--	--	--	--
som PFOA-equivalent $		0,0000	0,0029	**SRC** 0,1	0,1	Geen Veiligheidsklasse	**SRC** 0	0	Geen Veiligheidsklasse	Nee	--	--	--

- : In de "CROW 400 stoffenlijst met toetswaardes" staat deze component niet beschreven of zijn erg geen toetsingswaardes beschikbaar
$: Bepaald volgens methode beschreven in Achtergrondnotitie nieuwe SRC-waarden PFAS, september 2019 (uitgavedatum 23-07-2019). Per stof wordt de hoogste RPF-factor gebruikt voor de berekening.

Toetsing analyseresultaten grond, waterbodem en grondwatermonsters

Toetsing is gebaseerd op CROW 400: "CROW-400-V4,-190620" van 19 september 2019

SGS rapport nr. **13729657** Datum toetsing: **8-3-2023** Versie: SGS20230125

Project: 21.1041 aanbesteding Tennet trace Boxmeer-Venray - 002.813.20
Monster: U449-mbg06 hb-319 (0-30) hb-321 (0-35) hb-322 (0-35) hb-324 (0-50) hb-325 (0-50) hb-326 (0-50)
Matrix: AS3000 Grond

Gebruikte bodemkenmerken voor toetsing:
- org. stofgehalte: **2,9** % @
- lutumgehalte: **3,4** % @

parameter		eenheid	gemeteng ehalte	gecorr. gehalte	GROND	normwaarden T of 75% SRC	normwaarden I of SRC	klasse	WATERBODEM	normwaarden T of 75% SRC	normwaarden I of SRC	klasse	algemene stofeigenschappen volgens CROW 400: Vluchtig	Carcino-geen	Mutageen	Repro-toxisch
Metalen																
Barium [Ba]		mg/kg ds	<20	14,000	**SRC**	3037,5	4050,0	Geen Veiligheidsklasse	**SRC**	3037,5	4050,0	Geen Veiligheidsklasse	Nee	Nee	Nee	Nee
Cadmium [Cd]		mg/kg ds	0,25	0,250	**SRC**	75,75	101,0	Geen Veiligheidsklasse	**SRC**	75,75	101,0	Geen Veiligheidsklasse	Nee	Ja	Nee	Ja
Kobalt [Co]		mg/kg ds	<1,5	1,050	**SRC**	213,8	285,0	Geen Veiligheidsklasse	**SRC**	213,8	285,0	Geen Veiligheidsklasse	Nee	Nee	Nee	Nee
Koper [Cu]		mg/kg ds	14	14,000	**SRC**	21375	28500,0	Geen Veiligheidsklasse	**SRC**	21375,0	28500,0	Geen Veiligheidsklasse	Nee	Nee	Nee	Nee
Kwik [Hg]	&	mg/kg ds	<0,05	0,035	**SRC**	-	-	--	**SRC**	-	-	--	Nee	Ja	Nee	Ja
Lood [Pb]		mg/kg ds	<10	7,000	**SRC**	551,3	735,0	Geen Veiligheidsklasse	**SRC**	551,3	735,0	Geen Veiligheidsklasse	Nee	Nee	Nee	Ja
Molybdeen [Mo]		mg/kg ds	<0,5	0,350	**SRC**	1522,5	2030	Geen Veiligheidsklasse	**SRC**	1522,5	2030,0	Geen Veiligheidsklasse	Nee	Nee	Nee	Nee
Nikkel [Ni]		mg/kg ds	<3	2,100	**SRC**	7575,0	10100,0	Geen Veiligheidsklasse	**SRC**	7575,0	10100,0	Geen Veiligheidsklasse	Nee	Nee	Nee	Nee
Zink [Zn]		mg/kg ds	38	38,000	**SRC**	76123,5	101498,0	Geen Veiligheidsklasse	**SRC**	76123,5	101498,0	Geen Veiligheidsklasse	Nee	Nee	Nee	Nee
Polycyclische Aromatische Koolwaterstoffen																
Naftaleen		mg/kg ds	<0,01	0,0070	**T / I**	21	40	Geen Veiligheidsklasse	**T / I**	21	40	Geen Veiligheidsklasse	Ja	Nee	Nee	Nee
Fenanthreen		mg/kg ds	<0,01	0,0070	**SRC**	6023	8030	Geen Veiligheidsklasse	**SRC**	6023	8030	Geen Veiligheidsklasse	Nee	Nee	Nee	Nee
Anthraceen		mg/kg ds	<0,01	0,0070	**SRC**	6023	8030	Geen Veiligheidsklasse	**SRC**	6023	8030	Geen Veiligheidsklasse	Nee	Nee	Nee	Nee
Fluorantheen		mg/kg ds	<0,01	0,0070	**SRC**	7500	10000	Geen Veiligheidsklasse	**SRC**	7500	10000	Geen Veiligheidsklasse	Nee	Nee	Nee	Nee
Chryseen		mg/kg ds	<0,01	0,0070	**SRC**	7500	10000	Geen Veiligheidsklasse	**SRC**	7500	10000	Geen Veiligheidsklasse	Nee	Ja	Nee	Nee
Benzo(a)anthraceen		mg/kg ds	<0,01	0,0070	**SRC**	750	1000	Geen Veiligheidsklasse	**SRC**	750	1000	Geen Veiligheidsklasse	Nee	Ja	Nee	Nee
Benzo(a)pyreen		mg/kg ds	<0,01	0,0070	**SRC**	75	100	Geen Veiligheidsklasse	**SRC**	75	100	Geen Veiligheidsklasse	Nee	Ja	Ja	Ja
Benzo(k)fluorantheen		mg/kg ds	<0,01	0,0070	**SRC**	750	1000	Geen Veiligheidsklasse	**SRC**	750	1000	Geen Veiligheidsklasse	Nee	Nee	Nee	Nee
Indeno-(1,2,3-c,d)pyreen		mg/kg ds	<0,01	0,0070	**SRC**	750	1000	Geen Veiligheidsklasse	**SRC**	750	1000	Geen Veiligheidsklasse	Nee	Ja	Nee	Nee
Benzo(g,h,i)peryleen		mg/kg ds	<0,01	0,0070	**SRC**	4523	6030	Geen Veiligheidsklasse	**SRC**	4523	6030	Geen Veiligheidsklasse	Nee	Nee	Nee	Nee
Pak-totaal (10 van VROM		mg/kg ds	0,07	0,070		-	-	--		-	-	--	--	Nee	Nee	Nee
PCB																
PCB 28		mg/kg ds	<0,001	0,0007	**SRC**	1,73	2,30	Geen Veiligheidsklasse	**SRC**	1,73	2,30	Geen Veiligheidsklasse	Nee	--	--	--
PCB 52		mg/kg ds	<0,001	0,0007	**SRC**	1,73	2,30	Geen Veiligheidsklasse	**SRC**	1,73	2,30	Geen Veiligheidsklasse	Nee	--	--	--
PCB 101		mg/kg ds	<0,001	0,0007	**SRC**	1,73	2,30	Geen Veiligheidsklasse	**SRC**	1,73	2,30	Geen Veiligheidsklasse	Nee	--	--	--
PCB 118		mg/kg ds	<0,001	0,0007	**SRC**	1,73	2,30	Geen Veiligheidsklasse	**SRC**	1,73	2,30	Geen Veiligheidsklasse	Nee	--	--	--
PCB 138		mg/kg ds	<0,001	0,0007	**SRC**	1,73	2,30	Geen Veiligheidsklasse	**SRC**	1,73	2,30	Geen Veiligheidsklasse	Nee	--	--	--
PCB 153		mg/kg ds	<0,001	0,0007	**SRC**	1,73	2,30	Geen Veiligheidsklasse	**SRC**	1,73	2,30	Geen Veiligheidsklasse	Nee	--	--	--
PCB 180		mg/kg ds	<0,001	0,0007	**SRC**	1,73	2,30	Geen Veiligheidsklasse	**SRC**	1,73	2,30	Geen Veiligheidsklasse	Nee	--	--	--
PCB (7) (som, 0.7 factor)		mg/kg ds	0,0049	0,0049		-	-	--		-	-	--	--	--	--	--
Overige stoffen																
Minerale olie (totaal)		mg/kg ds	<20	48,276	**T / I**	2595,0	5000,0	Geen Veiligheidsklasse	**T / I**	2595,0	5000,0	Geen Veiligheidsklasse	Ja	Nee	Nee	Nee

& : Het analyseresultaat is het totaal gehalte na volledige oxidatie.
- : In de "CROW 400 stoffenlijst met toetswaardes" staat deze component niet beschreven of zijn erg geen toetsingswaardes beschikbaar

Toetsing analyseresultaten grond, waterbodem en grondwatermonsters

Toetsing is gebaseerd op CROW 400: "CROW-400-V4,-190620" van 19 september 2019

SGS rapport nr. **13729657** Datum toetsing: **8-3-2023** Versie: SGS20230125

Project: 21.1041 aanbesteding Tennet trace Boxmeer-Venray - 002.813.20
Monster: U449-mog06 hb-319 (30-80) hb-320 (30-80) hb-322 (35-80) hb-323 (80-110) hb-325 (80-130) hb-326 (50-90)
Matrix: AS3000 Grond

Gebruikte bodemkenmerken voor toetsing:
- org. stofgehalte: **<0,5** % @
- lutumgehalte: **5,1** % @

parameter		eenheid	gemeteng ehalte	gecorr. gehalte	GROND normwaarden		GROND klasse	WATERBODEM normwaarden		WATERBODEM klasse	algemene stofeigenschappen volgens CROW 400			
						T of 75% SRC	I of SRC		T of 75% SRC	I of SRC		Vluchtig	Carcino-geen	Mutageen	Repro-toxisch
Metalen															
Barium [Ba]		mg/kg ds	<20	14,000	**SRC**	3037,5	4050,0	Geen Veiligheidsklasse	**SRC**	3037,5	4050,0	Geen Veiligheidsklasse	Nee	Nee	Nee	Nee
Cadmium [Cd]		mg/kg ds	<0,2	0,140	**SRC**	75,75	101,0	Geen Veiligheidsklasse	**SRC**	75,75	101,0	Geen Veiligheidsklasse	Nee	Ja	Nee	Ja
Kobalt [Co]		mg/kg ds	<1,5	1,050	**SRC**	213,8	285,0	Geen Veiligheidsklasse	**SRC**	213,8	285,0	Geen Veiligheidsklasse	Nee	Nee	Nee	Nee
Koper [Cu]		mg/kg ds	<5	3,500	**SRC**	21375	28500,0	Geen Veiligheidsklasse	**SRC**	21375,0	28500,0	Geen Veiligheidsklasse	Nee	Nee	Nee	Nee
Kwik [Hg]	&	mg/kg ds	<0,05	0,035	**SRC**	-	-	--	**SRC**	-	-	--	Nee	Ja	Nee	Ja
Lood [Pb]		mg/kg ds	<10	7,000	**SRC**	551,3	735,0	Geen Veiligheidsklasse	**SRC**	551,3	735,0	Geen Veiligheidsklasse	Nee	Nee	Nee	Ja
Molybdeen [Mo]		mg/kg ds	<0,5	0,350	**SRC**	1522,5	2030	Geen Veiligheidsklasse	**SRC**	1522,5	2030,0	Geen Veiligheidsklasse	Nee	Nee	Nee	Nee
Nikkel [Ni]		mg/kg ds	<3	2,100	**SRC**	7575,0	10100,0	Geen Veiligheidsklasse	**SRC**	7575,0	10100,0	Geen Veiligheidsklasse	Nee	Nee	Nee	Nee
Zink [Zn]		mg/kg ds	<20	14,000	**SRC**	76123,5	101498,0	Geen Veiligheidsklasse	**SRC**	76123,5	101498,0	Geen Veiligheidsklasse	Nee	Nee	Nee	Nee
Polycyclische Aromatische Koolwaterstoffen															
Naftaleen		mg/kg ds	<0,01	0,0070	**T / I**	21	40	Geen Veiligheidsklasse	**T / I**	21	40	Geen Veiligheidsklasse	Ja	Nee	Nee	Nee
Fenanthreen		mg/kg ds	<0,01	0,0070	**SRC**	6023	8030	Geen Veiligheidsklasse	**SRC**	6023	8030	Geen Veiligheidsklasse	Nee	Nee	Nee	Nee
Anthraceen		mg/kg ds	<0,01	0,0070	**SRC**	6023	8030	Geen Veiligheidsklasse	**SRC**	6023	8030	Geen Veiligheidsklasse	Nee	Nee	Nee	Nee
Fluorantheen		mg/kg ds	<0,01	0,0070	**SRC**	7500	10000	Geen Veiligheidsklasse	**SRC**	7500	10000	Geen Veiligheidsklasse	Nee	Nee	Nee	Nee
Chryseen		mg/kg ds	<0,01	0,0070	**SRC**	7500	10000	Geen Veiligheidsklasse	**SRC**	7500	10000	Geen Veiligheidsklasse	Nee	Ja	Nee	Nee
Benzo(a)anthraceen		mg/kg ds	<0,01	0,0070	**SRC**	750	1000	Geen Veiligheidsklasse	**SRC**	750	1000	Geen Veiligheidsklasse	Nee	Ja	Nee	Nee
Benzo(a)pyreen		mg/kg ds	<0,01	0,0070	**SRC**	75	100	Geen Veiligheidsklasse	**SRC**	75	100	Geen Veiligheidsklasse	Nee	Ja	Ja	Ja
Benzo(k)fluorantheen		mg/kg ds	<0,01	0,0070	**SRC**	750	1000	Geen Veiligheidsklasse	**SRC**	750	1000	Geen Veiligheidsklasse	Nee	Nee	Nee	Nee
Indeno-(1,2,3-c,d)pyreen		mg/kg ds	<0,01	0,0070	**SRC**	750	1000	Geen Veiligheidsklasse	**SRC**	750	1000	Geen Veiligheidsklasse	Nee	Ja	Nee	Nee
Benzo(g,h,i)peryleen		mg/kg ds	<0,01	0,0070	**SRC**	4523	6030	Geen Veiligheidsklasse	**SRC**	4523	6030	Geen Veiligheidsklasse	Nee	Nee	Nee	Nee
Pak-totaal (10 van VROM		mg/kg ds	0,07	0,070		-	-	--		-	-	--	--	Nee	Nee	Nee
PCB															
PCB 28		mg/kg ds	<0,001	0,0007	**SRC**	1,73	2,30	Geen Veiligheidsklasse	**SRC**	1,73	2,30	Geen Veiligheidsklasse	Nee	--	--	--
PCB 52		mg/kg ds	<0,001	0,0007	**SRC**	1,73	2,30	Geen Veiligheidsklasse	**SRC**	1,73	2,30	Geen Veiligheidsklasse	Nee	--	--	--
PCB 101		mg/kg ds	<0,001	0,0007	**SRC**	1,73	2,30	Geen Veiligheidsklasse	**SRC**	1,73	2,30	Geen Veiligheidsklasse	Nee	--	--	--
PCB 118		mg/kg ds	<0,001	0,0007	**SRC**	1,73	2,30	Geen Veiligheidsklasse	**SRC**	1,73	2,30	Geen Veiligheidsklasse	Nee	--	--	--
PCB 138		mg/kg ds	<0,001	0,0007	**SRC**	1,73	2,30	Geen Veiligheidsklasse	**SRC**	1,73	2,30	Geen Veiligheidsklasse	Nee	--	--	--
PCB 153		mg/kg ds	<0,001	0,0007	**SRC**	1,73	2,30	Geen Veiligheidsklasse	**SRC**	1,73	2,30	Geen Veiligheidsklasse	Nee	--	--	--
PCB 180		mg/kg ds	<0,001	0,0007	**SRC**	1,73	2,30	Geen Veiligheidsklasse	**SRC**	1,73	2,30	Geen Veiligheidsklasse	Nee	--	--	--
PCB (7) (som, 0.7 factor)		mg/kg ds	0,0049	0,0049		-	-	--		-	-	--	--	--	--	--
Overige stoffen															
Minerale olie (totaal)		mg/kg ds	<20	70,000	**T / I**	2595,0	5000,0	Geen Veiligheidsklasse	**T / I**	2595,0	5000,0	Geen Veiligheidsklasse	Ja	Nee	Nee	Nee

& : Het analyseresultaat is het totaal gehalte na volledige oxidatie.
- : In de "CROW 400 stoffenlijst met toetswaardes" staat deze component niet beschreven of zijn erg geen toetsingswaardes beschikbaar

Toetsing analyseresultaten grond, waterbodem en grondwatermonsters

Toetsing is gebaseerd op CROW 400: "CROW-400-V4,-190620" van 19 september 2019

SGS rapport nr. **13731684** Datum toetsing: **8-3-2023** Versie: SGS20230125

Project: 21.1041 aanbesteding Tennet trace Boxmeer-Venray - 002.813.20
Monster: U449-mbg07 hb-328 (0-40) hb-329 (0-50) hb-330 (0-35) hb-332 (0-35) hb-333 (0-35) hb-334 (0-40) hb-336 (0-30)
Matrix: AS3000 Grond

Gebruikte bodemkenmerken voor toetsing:
- org. stofgehalte: **2,4** % @
- lutumgehalte: **<2** % @

parameter		eenheid	gemeteng ehalte	gecorr. gehalte	GROND normwaarden		GROND klasse	WATERBODEM normwaarden		WATERBODEM klasse	algemene stofeigenschappen volgens CROW 400			
						T of 75% SRC	I of SRC		T of 75% SRC	I of SRC		Vluchtig	Carcino-geen	Mutageen	Repro-toxisch
Metalen															
Barium [Ba]		mg/kg ds	<20	14,000	**SRC**	3037,5	4050,0	Geen Veiligheidsklasse	**SRC**	3037,5	4050,0	Geen Veiligheidsklasse	Nee	Nee	Nee	Nee
Cadmium [Cd]		mg/kg ds	<0,2	0,140	**SRC**	75,75	101,0	Geen Veiligheidsklasse	**SRC**	75,75	101,0	Geen Veiligheidsklasse	Nee	Ja	Nee	Ja
Kobalt [Co]		mg/kg ds	<1,5	1,050	**SRC**	213,8	285,0	Geen Veiligheidsklasse	**SRC**	213,8	285,0	Geen Veiligheidsklasse	Nee	Nee	Nee	Nee
Koper [Cu]		mg/kg ds	10	10,000	**SRC**	21375	28500,0	Geen Veiligheidsklasse	**SRC**	21375,0	28500,0	Geen Veiligheidsklasse	Nee	Nee	Nee	Nee
Kwik [Hg]	&	mg/kg ds	<0,05	0,035	**SRC**	-	-	--	**SRC**	-	-	--	Nee	Ja	Nee	Ja
Lood [Pb]		mg/kg ds	<10	7,000	**SRC**	551,3	735,0	Geen Veiligheidsklasse	**SRC**	551,3	735,0	Geen Veiligheidsklasse	Nee	Nee	Nee	Ja
Molybdeen [Mo]		mg/kg ds	<0,5	0,350	**SRC**	1522,5	2030	Geen Veiligheidsklasse	**SRC**	1522,5	2030,0	Geen Veiligheidsklasse	Nee	Nee	Nee	Nee
Nikkel [Ni]		mg/kg ds	<3	2,100	**SRC**	7575,0	10100,0	Geen Veiligheidsklasse	**SRC**	7575,0	10100,0	Geen Veiligheidsklasse	Nee	Nee	Nee	Nee
Zink [Zn]		mg/kg ds	34	34,000	**SRC**	76123,5	101498,0	Geen Veiligheidsklasse	**SRC**	76123,5	101498,0	Geen Veiligheidsklasse	Nee	Nee	Nee	Nee
Polycyclische Aromatische Koolwaterstoffen															
Naftaleen		mg/kg ds	<0,01	0,0070	**T / I**	21	40	Geen Veiligheidsklasse	**T / I**	21	40	Geen Veiligheidsklasse	Ja	Nee	Nee	Nee
Fenanthreen		mg/kg ds	<0,01	0,0070	**SRC**	6023	8030	Geen Veiligheidsklasse	**SRC**	6023	8030	Geen Veiligheidsklasse	Nee	Nee	Nee	Nee
Anthraceen		mg/kg ds	<0,01	0,0070	**SRC**	6023	8030	Geen Veiligheidsklasse	**SRC**	6023	8030	Geen Veiligheidsklasse	Nee	Nee	Nee	Nee
Fluorantheen		mg/kg ds	0,01	0,0100	**SRC**	7500	10000	Geen Veiligheidsklasse	**SRC**	7500	10000	Geen Veiligheidsklasse	Nee	Nee	Nee	Nee
Chryseen		mg/kg ds	<0,01	0,0070	**SRC**	7500	10000	Geen Veiligheidsklasse	**SRC**	7500	10000	Geen Veiligheidsklasse	Nee	Ja	Nee	Nee
Benzo(a)anthraceen		mg/kg ds	<0,01	0,0070	**SRC**	750	1000	Geen Veiligheidsklasse	**SRC**	750	1000	Geen Veiligheidsklasse	Nee	Ja	Nee	Nee
Benzo(a)pyreen		mg/kg ds	<0,01	0,0070	**SRC**	75	100	Geen Veiligheidsklasse	**SRC**	75	100	Geen Veiligheidsklasse	Nee	Ja	Ja	Ja
Benzo(k)fluorantheen		mg/kg ds	<0,01	0,0070	**SRC**	750	1000	Geen Veiligheidsklasse	**SRC**	750	1000	Geen Veiligheidsklasse	Nee	Nee	Nee	Nee
Indeno-(1,2,3-c,d)pyreen		mg/kg ds	0,01	0,0100	**SRC**	750	1000	Geen Veiligheidsklasse	**SRC**	750	1000	Geen Veiligheidsklasse	Nee	Ja	Nee	Nee
Benzo(g,h,i)peryleen		mg/kg ds	<0,01	0,0070	**SRC**	4523	6030	Geen Veiligheidsklasse	**SRC**	4523	6030	Geen Veiligheidsklasse	Nee	Nee	Nee	Nee
Pak-totaal (10 van VROM		mg/kg ds	0,076	0,076		-	-	--		-	-	--	--	Nee	Nee	Nee
PCB															
PCB 28		mg/kg ds	<0,001	0,0007	**SRC**	1,73	2,30	Geen Veiligheidsklasse	**SRC**	1,73	2,30	Geen Veiligheidsklasse	Nee	--	--	--
PCB 52		mg/kg ds	<0,001	0,0007	**SRC**	1,73	2,30	Geen Veiligheidsklasse	**SRC**	1,73	2,30	Geen Veiligheidsklasse	Nee	--	--	--
PCB 101		mg/kg ds	<0,001	0,0007	**SRC**	1,73	2,30	Geen Veiligheidsklasse	**SRC**	1,73	2,30	Geen Veiligheidsklasse	Nee	--	--	--
PCB 118		mg/kg ds	<0,001	0,0007	**SRC**	1,73	2,30	Geen Veiligheidsklasse	**SRC**	1,73	2,30	Geen Veiligheidsklasse	Nee	--	--	--
PCB 138		mg/kg ds	<0,001	0,0007	**SRC**	1,73	2,30	Geen Veiligheidsklasse	**SRC**	1,73	2,30	Geen Veiligheidsklasse	Nee	--	--	--
PCB 153		mg/kg ds	<0,001	0,0007	**SRC**	1,73	2,30	Geen Veiligheidsklasse	**SRC**	1,73	2,30	Geen Veiligheidsklasse	Nee	--	--	--
PCB 180		mg/kg ds	<0,001	0,0007	**SRC**	1,73	2,30	Geen Veiligheidsklasse	**SRC**	1,73	2,30	Geen Veiligheidsklasse	Nee	--	--	--
PCB (7) (som, 0.7 factor)		mg/kg ds	0,0049	0,0049		-	-	--		-	-	--	--	--	--	--
Overige stoffen															
Minerale olie (totaal)		mg/kg ds	<20	58,333	**T / I**	2595,0	5000,0	Geen Veiligheidsklasse	**T / I**	2595,0	5000,0	Geen Veiligheidsklasse	Ja	Nee	Nee	Nee

& : Het analyseresultaat is het totaal gehalte na volledige oxidatie.
- : In de "CROW 400 stoffenlijst met toetswaardes" staat deze component niet beschreven of zijn erg geen toetsingswaardes beschikbaar

Toetsing analyseresultaten grond, waterbodem en grondwatermonsters

Toetsing is gebaseerd op CROW 400: "CROW-400-V4,-190620" van 19 september 2019

SGS rapport nr. **13731684** Datum toetsing: **8-3-2023** Versie: SGS20230125

Project: 21.1041 aanbesteding Tennet trace Boxmeer-Venray - 002.813.20
Monster: U449-mog07 hb-328 (70-120) hb-329 (50-70) hb-330 (35-85) hb-332 (35-60) hb-333 (60-80) hb-334 (110-160) hb-336 (80-130)
Matrix: AS3000 Grond

Gebruikte bodemkenmerken voor toetsing:
- org. stofgehalte: **<0,5** % @
- lutumgehalte: **5,8** % @

parameter		eenheid	gemeteng ehalte	gecorr. gehalte	GROND normwaarden		GROND klasse	WATERBODEM normwaarden		WATERBODEM klasse	algemene stofeigenschappen volgens CROW 400			
						T of 75% SRC	I of SRC		T of 75% SRC	I of SRC		Vluchtig	Carcino-geen	Mutageen	Repro-toxisch
Metalen															
Barium [Ba]		mg/kg ds	<20	14,000	**SRC**	3037,5	4050,0	Geen Veiligheidsklasse	**SRC**	3037,5	4050,0	Geen Veiligheidsklasse	Nee	Nee	Nee	Nee
Cadmium [Cd]		mg/kg ds	<0,2	0,140	**SRC**	75,75	101,0	Geen Veiligheidsklasse	**SRC**	75,75	101,0	Geen Veiligheidsklasse	Nee	Ja	Nee	Ja
Kobalt [Co]		mg/kg ds	<1,5	1,050	**SRC**	213,8	285,0	Geen Veiligheidsklasse	**SRC**	213,8	285,0	Geen Veiligheidsklasse	Nee	Nee	Nee	Nee
Koper [Cu]		mg/kg ds	<5	3,500	**SRC**	21375	28500,0	Geen Veiligheidsklasse	**SRC**	21375,0	28500,0	Geen Veiligheidsklasse	Nee	Nee	Nee	Nee
Kwik [Hg]	&	mg/kg ds	<0,05	0,035	**SRC**	-	-	--	**SRC**	-	-	--	Nee	Ja	Nee	Ja
Lood [Pb]		mg/kg ds	<10	7,000	**SRC**	551,3	735,0	Geen Veiligheidsklasse	**SRC**	551,3	735,0	Geen Veiligheidsklasse	Nee	Nee	Nee	Ja
Molybdeen [Mo]		mg/kg ds	<0,5	0,350	**SRC**	1522,5	2030	Geen Veiligheidsklasse	**SRC**	1522,5	2030,0	Geen Veiligheidsklasse	Nee	Nee	Nee	Nee
Nikkel [Ni]		mg/kg ds	4,6	4,600	**SRC**	7575,0	10100,0	Geen Veiligheidsklasse	**SRC**	7575,0	10100,0	Geen Veiligheidsklasse	Nee	Nee	Nee	Nee
Zink [Zn]		mg/kg ds	<20	14,000	**SRC**	76123,5	101498,0	Geen Veiligheidsklasse	**SRC**	76123,5	101498,0	Geen Veiligheidsklasse	Nee	Nee	Nee	Nee
Polycyclische Aromatische Koolwaterstoffen															
Naftaleen		mg/kg ds	<0,01	0,0070	**T / I**	21	40	Geen Veiligheidsklasse	**T / I**	21	40	Geen Veiligheidsklasse	Ja	Nee	Nee	Nee
Fenanthreen		mg/kg ds	<0,01	0,0070	**SRC**	6023	8030	Geen Veiligheidsklasse	**SRC**	6023	8030	Geen Veiligheidsklasse	Nee	Nee	Nee	Nee
Anthraceen		mg/kg ds	<0,01	0,0070	**SRC**	6023	8030	Geen Veiligheidsklasse	**SRC**	6023	8030	Geen Veiligheidsklasse	Nee	Nee	Nee	Nee
Fluorantheen		mg/kg ds	<0,01	0,0070	**SRC**	7500	10000	Geen Veiligheidsklasse	**SRC**	7500	10000	Geen Veiligheidsklasse	Nee	Nee	Nee	Nee
Chryseen		mg/kg ds	<0,01	0,0070	**SRC**	7500	10000	Geen Veiligheidsklasse	**SRC**	7500	10000	Geen Veiligheidsklasse	Nee	Ja	Nee	Nee
Benzo(a)anthraceen		mg/kg ds	<0,01	0,0070	**SRC**	750	1000	Geen Veiligheidsklasse	**SRC**	750	1000	Geen Veiligheidsklasse	Nee	Ja	Nee	Nee
Benzo(a)pyreen		mg/kg ds	<0,01	0,0070	**SRC**	75	100	Geen Veiligheidsklasse	**SRC**	75	100	Geen Veiligheidsklasse	Nee	Ja	Ja	Ja
Benzo(k)fluorantheen		mg/kg ds	<0,01	0,0070	**SRC**	750	1000	Geen Veiligheidsklasse	**SRC**	750	1000	Geen Veiligheidsklasse	Nee	Nee	Nee	Nee
Indeno-(1,2,3-c,d)pyreen		mg/kg ds	<0,01	0,0070	**SRC**	750	1000	Geen Veiligheidsklasse	**SRC**	750	1000	Geen Veiligheidsklasse	Nee	Ja	Nee	Nee
Benzo(g,h,i)peryleen		mg/kg ds	<0,01	0,0070	**SRC**	4523	6030	Geen Veiligheidsklasse	**SRC**	4523	6030	Geen Veiligheidsklasse	Nee	Nee	Nee	Nee
Pak-totaal (10 van VROM		mg/kg ds	0,07	0,070		-	-	--		-	-	--	--	Nee	Nee	Nee
PCB															
PCB 28		mg/kg ds	<0,001	0,0007	**SRC**	1,73	2,30	Geen Veiligheidsklasse	**SRC**	1,73	2,30	Geen Veiligheidsklasse	Nee	--	--	--
PCB 52		mg/kg ds	<0,001	0,0007	**SRC**	1,73	2,30	Geen Veiligheidsklasse	**SRC**	1,73	2,30	Geen Veiligheidsklasse	Nee	--	--	--
PCB 101		mg/kg ds	<0,001	0,0007	**SRC**	1,73	2,30	Geen Veiligheidsklasse	**SRC**	1,73	2,30	Geen Veiligheidsklasse	Nee	--	--	--
PCB 118		mg/kg ds	<0,001	0,0007	**SRC**	1,73	2,30	Geen Veiligheidsklasse	**SRC**	1,73	2,30	Geen Veiligheidsklasse	Nee	--	--	--
PCB 138		mg/kg ds	<0,001	0,0007	**SRC**	1,73	2,30	Geen Veiligheidsklasse	**SRC**	1,73	2,30	Geen Veiligheidsklasse	Nee	--	--	--
PCB 153		mg/kg ds	<0,001	0,0007	**SRC**	1,73	2,30	Geen Veiligheidsklasse	**SRC**	1,73	2,30	Geen Veiligheidsklasse	Nee	--	--	--
PCB 180		mg/kg ds	<0,001	0,0007	**SRC**	1,73	2,30	Geen Veiligheidsklasse	**SRC**	1,73	2,30	Geen Veiligheidsklasse	Nee	--	--	--
PCB (7) (som, 0.7 factor)		mg/kg ds	0,0049	0,0049		-	-	--		-	-	--	--	--	--	--
Overige stoffen															
Minerale olie (totaal)		mg/kg ds	<20	70,000	**T / I**	2595,0	5000,0	Geen Veiligheidsklasse	**T / I**	2595,0	5000,0	Geen Veiligheidsklasse	Ja	Nee	Nee	Nee

& : Het analyseresultaat is het totaal gehalte na volledige oxidatie.
- : In de "CROW 400 stoffenlijst met toetswaardes" staat deze component niet beschreven of zijn erg geen toetsingswaardes beschikbaar

Toetsing analyseresultaten grond, waterbodem en grondwatermonsters

Toetsing is gebaseerd op CROW 400: "CROW-400-V4,-190620" van 19 september 2019

SGS rapport nr. **13731726** Datum toetsing: **8-3-2023** Versie: SGS20230125

Project: 21.1041 aanbesteding Tennet trace Boxmeer-Venray - 002.813.20
Monster: U449-PFAS05 hb-321 (0-35) hb-325 (0-50) hb-329 (0-50) hb-333 (0-35)
Matrix: AS3000 Grond

Gebruikte bodemkenmerken voor toetsing:
- org. stofgehalte: **25,0** % @
- lutumgehalte: **10,0** % @

parameter	eenheid	gemeteng ehalte	gecorr. gehalte	GROND normwaarden			GROND klasse	WATERBODEM normwaarden			WATERBODEM klasse	algemene stofeigenschappen volgens CROW 400			
					T of 75% SRC	I of SRC			T of 75% SRC	I of SRC		Vluchtig	Carcino-geen	Mutageen	Repro-toxisch
Per en poly-fluoralkylstoffen (PFAS)															
PFBA (perfluorbutaanzuur)	mg/kg ds	<0,0001	0,0001		-	-	--		-	-	--	--	--	--	--
PFPeA (perfluorpentaanzuur)	mg/kg ds	<0,0001	0,0001		-	-	--		-	-	--	--	--	--	--
PFHxA (perfluorhexaanzuur)	mg/kg ds	<0,0001	0,0001		-	-	--		-	-	--	--	--	--	--
PFHpA (perfluorheptaanzuur)	mg/kg ds	<0,0001	0,0001		-	-	--		-	-	--	--	--	--	--
PFOA lineair (perfluoroctaanzuur)	mg/kg ds	0,0002	0,0002		-	-	--		-	-	--	--	--	--	--
PFOA vertakt (perfluoroctaanzuur)	mg/kg ds	<0,0001	0,0001		-	-	--		-	-	--	--	--	--	--
PFOA (som, 0.7 factor)	mg/kg ds	0,0003	0,0003	**SRC**	0,1	0,1	Geen Veiligheidsklasse	**SRC**	0	0	Geen Veiligheidsklasse	Nee	Nee	Nee	Ja
PFNA (perfluornonaanzuur)	mg/kg ds	<0,0001	0,0001		-	-	--		-	-	--	--	--	--	--
PFDA (perfluordecaanzuur)	mg/kg ds	<0,0001	0,0001		-	-	--		-	-	--	--	--	--	--
PFUnDA (perfluorundecaanzuur)	mg/kg ds	<0,0001	0,0001		-	-	--		-	-	--	--	--	--	--
PFDoDA (perfluordodecaanzuur)	mg/kg ds	<0,0001	0,0001		-	-	--		-	-	--	--	--	--	--
PFTrDA (perfluortridecaanzuur)	mg/kg ds	<0,0001	0,0001		-	-	--		-	-	--	--	--	--	--
PFTeA (perfluortetradecaanzuur)	mg/kg ds	<0,0001	0,0001		-	-	--		-	-	--	--	--	--	--
PFHxDA (perfluorhexadecaanzuur)	mg/kg ds	<0,0001	0,0001		-	-	--		-	-	--	--	--	--	--
PFODA (perfluoroctadecaanzuur)	mg/kg ds	<0,0001	0,0001		-	-	--		-	-	--	--	--	--	--
PFBS (perfluorbutaansulfonzuur)	mg/kg ds	<0,0001	0,0001		-	-	--		-	-	--	--	--	--	--
PFPS (perfluorpentaansulfonzuur)	mg/kg ds	<0,0001	0,0001		-	-	--		-	-	--	--	--	--	--
PFHxS (perfluorhexaansulfonzuur)	mg/kg ds	<0,0001	0,0001		-	-	--		-	-	--	--	--	--	--
PFHpS, perfluorheptaansulfonzuur	mg/kg ds	<0,0001	0,0001		-	-	--		-	-	--	--	--	--	--
PFOS lineair (perfluoroctaansulfonzuur)	mg/kg ds	0,0002	0,0002		-	-	--		-	-	--	--	--	--	--
PFOS vertakt (perfluoroctaansulfonzuur)	mg/kg ds	<0,0001	0,0001		-	-	--		-	-	--	--	--	--	--
PFOS (som, 0.7 factor)	mg/kg ds	0,0003	0,0003	**SRC**	0,0	0,1	Geen Veiligheidsklasse	**SRC**	0	1	Geen Veiligheidsklasse	Nee	Nee	Nee	Ja
PFDS (perfluordecaansulfonzuur)	mg/kg ds	<0,0001	0,0001		-	-	--		-	-	--	--	--	--	--
4:2 FTS (4:2 fluortelomeer sulfonzuur)	mg/kg ds	<0,0001	0,0001		-	-	--		-	-	--	--	--	--	--
6:2 FTS (6:2 fluortelomeer sulfonzuur)	mg/kg ds	<0,0001	0,0001		-	-	--		-	-	--	--	--	--	--
8:2 FTS (8:2 fluortelomeer sulfonzuur)	mg/kg ds	<0,0001	0,0001		-	-	--		-	-	--	--	--	--	--
10:2 FTS (10:2 fluortelomeer sulfonzuur)	mg/kg ds	<0,0001	0,0001		-	-	--		-	-	--	--	--	--	--
MeFOSAA (n-methyl perfluoroctaansulfonamic	mg/kg ds	<0,0001	0,0001		-	-	--		-	-	--	--	--	--	--
EtFOSAA (n-ethyl perfluoroctaansulfonamide	mg/kg ds	<0,0001	0,0001		-	-	--		-	-	--	--	--	--	--
PFOSA (perfluoroctaansulfonamide)	mg/kg ds	<0,0001	0,0001		-	-	--		-	-	--	--	--	--	--
MeFOSA (n-methyl perfluoroctaansulfonamide	mg/kg ds	<0,0001	0,0001		-	-	--		-	-	--	--	--	--	--
8:2 DiPAP (8:2 fluortelomeer fosfaat diester)	mg/kg ds	<0,0001	0,0001		-	-	--		-	-	--	--	--	--	--
som PFOA-equivalent $		0,0000	0,0035	**SRC**	0,1	0,1	Geen Veiligheidsklasse	**SRC**	0	0	Geen Veiligheidsklasse	Nee	--	--	--

- : In de "CROW 400 stoffenlijst met toetswaardes" staat deze component niet beschreven of zijn erg geen toetsingswaardes beschikbaar
$: Bepaald volgens methode beschreven in Achtergrondnotitie nieuwe SRC-waarden PFAS, september 2019 (uitgavedatum 23-07-2019). Per stof wordt de hoogste RPF-factor gebruikt voor de berekening.

Toetsing analyseresultaten grond, waterbodem en grondwatermonsters

Toetsing is gebaseerd op CROW 400: "CROW-400-V4,-190620" van 19 september 2019

SGS rapport nr. **13731726** Datum toetsing: **8-3-2023** Versie: SGS20230125

Project: 21.1041 aanbesteding Tennet trace Boxmeer-Venray - 002.813.20
Monster: U449-PFAS06 hb-322 (35-80) hb-326 (50-90) hb-330 (35-85) hb-334 (80-110)
Matrix: AS3000 Grond

Gebruikte bodemkenmerken voor toetsing:
- org. stofgehalte: **25,0** % @
- lutumgehalte: **10,0** % @

parameter	eenheid	gemeteng ehalte	gecorr. gehalte	GROND normwaarden		GROND klasse	WATERBODEM normwaarden		WATERBODEM klasse	algemene stofeigenschappen volgens CROW 400			
				T of 75% SRC	I of SRC		T of 75% SRC	I of SRC		Vluchtig	Carcino-geen	Mutageen	Repro-toxisch
Per en poly-fluoralkylstoffen (PFAS)													
PFBA (perfluorbutaanzuur)	mg/kg ds	<0,0001	0,0001	-	-	--	-	-	--	--	--	--	--
PFPeA (perfluorpentaanzuur)	mg/kg ds	<0,0001	0,0001	-	-	--	-	-	--	--	--	--	--
PFHxA (perfluorhexaanzuur)	mg/kg ds	<0,0001	0,0001	-	-	--	-	-	--	--	--	--	--
PFHpA (perfluorheptaanzuur)	mg/kg ds	<0,0001	0,0001	-	-	--	-	-	--	--	--	--	--
PFOA lineair (perfluoroctaanzuur)	mg/kg ds	<0,0001	0,0001	-	-	--	-	-	--	--	--	--	--
PFOA vertakt (perfluoroctaanzuur)	mg/kg ds	<0,0001	0,0001	-	-	--	-	-	--	--	--	--	--
PFOA (som, 0.7 factor)	mg/kg ds	0,0001	0,0001	**SRC** 0,1	0,1	Geen Veiligheidsklasse	**SRC** 0	0	Geen Veiligheidsklasse	Nee	Nee	Nee	Ja
PFNA (perfluornonaanzuur)	mg/kg ds	<0,0001	0,0001	-	-	--	-	-	--	--	--	--	--
PFDA (perfluordecaanzuur)	mg/kg ds	<0,0001	0,0001	-	-	--	-	-	--	--	--	--	--
PFUnDA (perfluorundecaanzuur)	mg/kg ds	<0,0001	0,0001	-	-	--	-	-	--	--	--	--	--
PFDoDA (perfluordodecaanzuur)	mg/kg ds	<0,0001	0,0001	-	-	--	-	-	--	--	--	--	--
PFTrDA (perfluortridecaanzuur)	mg/kg ds	<0,0001	0,0001	-	-	--	-	-	--	--	--	--	--
PFTeA (perfluortetradecaanzuur)	mg/kg ds	<0,0001	0,0001	-	-	--	-	-	--	--	--	--	--
PFHxDA (perfluorhexadecaanzuur)	mg/kg ds	<0,0001	0,0001	-	-	--	-	-	--	--	--	--	--
PFODA (perfluoroctadecaanzuur)	mg/kg ds	<0,0001	0,0001	-	-	--	-	-	--	--	--	--	--
PFBS (perfluorbutaansulfonzuur)	mg/kg ds	<0,0001	0,0001	-	-	--	-	-	--	--	--	--	--
PFPS (perfluorpentaansulfonzuur)	mg/kg ds	<0,0001	0,0001	-	-	--	-	-	--	--	--	--	--
PFHxS (perfluorhexaansulfonzuur)	mg/kg ds	<0,0001	0,0001	-	-	--	-	-	--	--	--	--	--
PFHpS, perfluorheptaansulfonzuur	mg/kg ds	<0,0001	0,0001	-	-	--	-	-	--	--	--	--	--
PFOS lineair (perfluoroctaansulfonzuur)	mg/kg ds	<0,0001	0,0001	-	-	--	-	-	--	--	--	--	--
PFOS vertakt (perfluoroctaansulfonzuur)	mg/kg ds	<0,0001	0,0001	-	-	--	-	-	--	--	--	--	--
PFOS (som, 0.7 factor)	mg/kg ds	0,0001	0,0001	**SRC** 0,0	0,1	Geen Veiligheidsklasse	**SRC** 0	1	Geen Veiligheidsklasse	Nee	Nee	Nee	Ja
PFDS (perfluordecaansulfonzuur)	mg/kg ds	<0,0001	0,0001	-	-	--	-	-	--	--	--	--	--
4:2 FTS (4:2 fluortelomeer sulfonzuur)	mg/kg ds	<0,0001	0,0001	-	-	--	-	-	--	--	--	--	--
6:2 FTS (6:2 fluortelomeer sulfonzuur)	mg/kg ds	<0,0001	0,0001	-	-	--	-	-	--	--	--	--	--
8:2 FTS (8:2 fluortelomeer sulfonzuur)	mg/kg ds	<0,0001	0,0001	-	-	--	-	-	--	--	--	--	--
10:2 FTS (10:2 fluortelomeer sulfonzuur)	mg/kg ds	<0,0001	0,0001	-	-	--	-	-	--	--	--	--	--
MeFOSAA (n-methyl perfluoroctaansulfonamic	mg/kg ds	<0,0001	0,0001	-	-	--	-	-	--	--	--	--	--
EtFOSAA (n-ethyl perfluoroctaansulfonamide	mg/kg ds	<0,0001	0,0001	-	-	--	-	-	--	--	--	--	--
PFOSA (perfluoroctaansulfonamide)	mg/kg ds	<0,0001	0,0001	-	-	--	-	-	--	--	--	--	--
MeFOSA (n-methyl perfluoroctaansulfonamide	mg/kg ds	<0,0001	0,0001	-	-	--	-	-	--	--	--	--	--
8:2 DiPAP (8:2 fluortelomeer fosfaat diester)	mg/kg ds	<0,0001	0,0001	-	-	--	-	-	--	--	--	--	--
som PFOA-equivalent $		0,0000	0,0029	**SRC** 0,1	0,1	Geen Veiligheidsklasse	**SRC** 0	0	Geen Veiligheidsklasse	Nee	--	--	--

- : In de "CROW 400 stoffenlijst met toetswaardes" staat deze component niet beschreven of zijn erg geen toetsingswaardes beschikbaar
$: Bepaald volgens methode beschreven in Achtergrondnotitie nieuwe SRC-waarden PFAS, september 2019 (uitgavedatum 23-07-2019). Per stof wordt de hoogste RPF-factor gebruikt voor de berekening.

Toetsing analyseresultaten grond, waterbodem en grondwatermonsters

Toetsing is gebaseerd op CROW 400: "CROW-400-V4,-190620" van 19 september 2019

SGS rapport nr. **13731762** Datum toetsing: **8-3-2023** Versie: SGS20230125

Project: 21.1041 aanbesteding Tennet trace Boxmeer-Venray - 002.813.20
Monster: R3-bg01 hb-317_N (0-35) hb-318 (0-35)
Matrix: AS3000 Grond

Gebruikte bodemkenmerken voor toetsing:
- org. stofgehalte: **3,2** % @
- lutumgehalte: **2,7** % @

parameter		eenheid	gemeteng ehalte	gecorr. gehalte	GROND normwaarden		GROND klasse	WATERBODEM normwaarden		WATERBODEM klasse	algemene stofeigenschappen volgens CROW 400			
						T of 75% SRC	I of SRC		T of 75% SRC	I of SRC		Vluchtig	Carcino-geen	Mutageen	Repro-toxisch
Metalen															
Barium [Ba]		mg/kg ds	<20	14,000	**SRC**	3037,5	4050,0	Geen Veiligheidsklasse	**SRC**	3037,5	4050,0	Geen Veiligheidsklasse	Nee	Nee	Nee	Nee
Cadmium [Cd]		mg/kg ds	0,22	0,220	**SRC**	75,75	101,0	Geen Veiligheidsklasse	**SRC**	75,75	101,0	Geen Veiligheidsklasse	Nee	Ja	Nee	Ja
Kobalt [Co]		mg/kg ds	<1,5	1,050	**SRC**	213,8	285,0	Geen Veiligheidsklasse	**SRC**	213,8	285,0	Geen Veiligheidsklasse	Nee	Nee	Nee	Nee
Koper [Cu]		mg/kg ds	9,8	9,800	**SRC**	21375	28500,0	Geen Veiligheidsklasse	**SRC**	21375,0	28500,0	Geen Veiligheidsklasse	Nee	Nee	Nee	Nee
Kwik [Hg]	&	mg/kg ds	<0,05	0,035	**SRC**	-	-	--	**SRC**	-	-	--	Nee	Ja	Nee	Ja
Lood [Pb]		mg/kg ds	<10	7,000	**SRC**	551,3	735,0	Geen Veiligheidsklasse	**SRC**	551,3	735,0	Geen Veiligheidsklasse	Nee	Nee	Nee	Ja
Molybdeen [Mo]		mg/kg ds	<0,5	0,350	**SRC**	1522,5	2030	Geen Veiligheidsklasse	**SRC**	1522,5	2030,0	Geen Veiligheidsklasse	Nee	Nee	Nee	Nee
Nikkel [Ni]		mg/kg ds	<3	2,100	**SRC**	7575,0	10100,0	Geen Veiligheidsklasse	**SRC**	7575,0	10100,0	Geen Veiligheidsklasse	Nee	Nee	Nee	Nee
Zink [Zn]		mg/kg ds	31	31,000	**SRC**	76123,5	101498,0	Geen Veiligheidsklasse	**SRC**	76123,5	101498,0	Geen Veiligheidsklasse	Nee	Nee	Nee	Nee
Polycyclische Aromatische Koolwaterstoffen															
Naftaleen		mg/kg ds	<0,01	0,0070	**T / I**	21	40	Geen Veiligheidsklasse	**T / I**	21	40	Geen Veiligheidsklasse	Ja	Nee	Nee	Nee
Fenanthreen		mg/kg ds	<0,01	0,0070	**SRC**	6023	8030	Geen Veiligheidsklasse	**SRC**	6023	8030	Geen Veiligheidsklasse	Nee	Nee	Nee	Nee
Anthraceen		mg/kg ds	<0,01	0,0070	**SRC**	6023	8030	Geen Veiligheidsklasse	**SRC**	6023	8030	Geen Veiligheidsklasse	Nee	Nee	Nee	Nee
Fluorantheen		mg/kg ds	<0,01	0,0070	**SRC**	7500	10000	Geen Veiligheidsklasse	**SRC**	7500	10000	Geen Veiligheidsklasse	Nee	Nee	Nee	Nee
Chryseen		mg/kg ds	<0,01	0,0070	**SRC**	7500	10000	Geen Veiligheidsklasse	**SRC**	7500	10000	Geen Veiligheidsklasse	Nee	Ja	Nee	Nee
Benzo(a)anthraceen		mg/kg ds	<0,01	0,0070	**SRC**	750	1000	Geen Veiligheidsklasse	**SRC**	750	1000	Geen Veiligheidsklasse	Nee	Ja	Nee	Nee
Benzo(a)pyreen		mg/kg ds	<0,01	0,0070	**SRC**	75	100	Geen Veiligheidsklasse	**SRC**	75	100	Geen Veiligheidsklasse	Nee	Ja	Ja	Ja
Benzo(k)fluorantheen		mg/kg ds	<0,01	0,0070	**SRC**	750	1000	Geen Veiligheidsklasse	**SRC**	750	1000	Geen Veiligheidsklasse	Nee	Nee	Nee	Nee
Indeno-(1,2,3-c,d)pyreen		mg/kg ds	<0,01	0,0070	**SRC**	750	1000	Geen Veiligheidsklasse	**SRC**	750	1000	Geen Veiligheidsklasse	Nee	Ja	Nee	Nee
Benzo(g,h,i)peryleen		mg/kg ds	<0,01	0,0070	**SRC**	4523	6030	Geen Veiligheidsklasse	**SRC**	4523	6030	Geen Veiligheidsklasse	Nee	Nee	Nee	Nee
Pak-totaal (10 van VROM		mg/kg ds	0,07	0,070		-	-	--		-	-	--	--	Nee	Nee	Nee
PCB															
PCB 28		mg/kg ds	<0,001	0,0007	**SRC**	1,73	2,30	Geen Veiligheidsklasse	**SRC**	1,73	2,30	Geen Veiligheidsklasse	Nee	--	--	--
PCB 52		mg/kg ds	<0,001	0,0007	**SRC**	1,73	2,30	Geen Veiligheidsklasse	**SRC**	1,73	2,30	Geen Veiligheidsklasse	Nee	--	--	--
PCB 101		mg/kg ds	<0,001	0,0007	**SRC**	1,73	2,30	Geen Veiligheidsklasse	**SRC**	1,73	2,30	Geen Veiligheidsklasse	Nee	--	--	--
PCB 118		mg/kg ds	<0,001	0,0007	**SRC**	1,73	2,30	Geen Veiligheidsklasse	**SRC**	1,73	2,30	Geen Veiligheidsklasse	Nee	--	--	--
PCB 138		mg/kg ds	<0,001	0,0007	**SRC**	1,73	2,30	Geen Veiligheidsklasse	**SRC**	1,73	2,30	Geen Veiligheidsklasse	Nee	--	--	--
PCB 153		mg/kg ds	<0,001	0,0007	**SRC**	1,73	2,30	Geen Veiligheidsklasse	**SRC**	1,73	2,30	Geen Veiligheidsklasse	Nee	--	--	--
PCB 180		mg/kg ds	<0,001	0,0007	**SRC**	1,73	2,30	Geen Veiligheidsklasse	**SRC**	1,73	2,30	Geen Veiligheidsklasse	Nee	--	--	--
PCB (7) (som, 0.7 factor)		mg/kg ds	0,0049	0,0049		-	-	--		-	-	--	--	--	--	--
Overige stoffen															
Minerale olie (totaal)		mg/kg ds	<20	43,750	**T / I**	2595,0	5000,0	Geen Veiligheidsklasse	**T / I**	2595,0	5000,0	Geen Veiligheidsklasse	Ja	Nee	Nee	Nee

& : Het analyseresultaat is het totaal gehalte na volledige oxidatie.
- : In de "CROW 400 stoffenlijst met toetswaardes" staat deze component niet beschreven of zijn erg geen toetsingswaardes beschikbaar

Toetsing analyseresultaten grond, waterbodem en grondwatermonsters

Toetsing is gebaseerd op CROW 400: "CROW-400-V4,-190620" van 19 september 2019

SGS rapport nr. **13731762** Datum toetsing: **8-3-2023** Versie: SGS20230125

Project: 21.1041 aanbesteding Tennet trace Boxmeer-Venray - 002.813.20
Monster: R3-og01 hb-317_N (60-110) hb-318 (35-80)
Matrix: AS3000 Grond

Gebruikte bodemkenmerken voor toetsing:
- org. stofgehalte: **<0,5** % @
- lutumgehalte: **4,9** % @

parameter		eenheid	gemeteng ehalte	gecorr. gehalte	GROND normwaarden		GROND klasse	WATERBODEM normwaarden		WATERBODEM klasse	algemene stofeigenschappen volgens CROW 400			
						T of 75% SRC	I of SRC		T of 75% SRC	I of SRC		Vluchtig	Carcino-geen	Mutageen	Repro-toxisch
Metalen															
Barium [Ba]		mg/kg ds	<20	14,000	**SRC**	3037,5	4050,0	Geen Veiligheidsklasse	**SRC**	3037,5	4050,0	Geen Veiligheidsklasse	Nee	Nee	Nee	Nee
Cadmium [Cd]		mg/kg ds	<0,2	0,140	**SRC**	75,75	101,0	Geen Veiligheidsklasse	**SRC**	75,75	101,0	Geen Veiligheidsklasse	Nee	Ja	Nee	Ja
Kobalt [Co]		mg/kg ds	<1,5	1,050	**SRC**	213,8	285,0	Geen Veiligheidsklasse	**SRC**	213,8	285,0	Geen Veiligheidsklasse	Nee	Nee	Nee	Nee
Koper [Cu]		mg/kg ds	<5	3,500	**SRC**	21375	28500,0	Geen Veiligheidsklasse	**SRC**	21375,0	28500,0	Geen Veiligheidsklasse	Nee	Nee	Nee	Nee
Kwik [Hg]	&	mg/kg ds	<0,05	0,035	**SRC**	-	-	--	**SRC**	-	-	--	Nee	Ja	Nee	Ja
Lood [Pb]		mg/kg ds	<10	7,000	**SRC**	551,3	735,0	Geen Veiligheidsklasse	**SRC**	551,3	735,0	Geen Veiligheidsklasse	Nee	Nee	Nee	Ja
Molybdeen [Mo]		mg/kg ds	<0,5	0,350	**SRC**	1522,5	2030	Geen Veiligheidsklasse	**SRC**	1522,5	2030,0	Geen Veiligheidsklasse	Nee	Nee	Nee	Nee
Nikkel [Ni]		mg/kg ds	<3	2,100	**SRC**	7575,0	10100,0	Geen Veiligheidsklasse	**SRC**	7575,0	10100,0	Geen Veiligheidsklasse	Nee	Nee	Nee	Nee
Zink [Zn]		mg/kg ds	<20	14,000	**SRC**	76123,5	101498,0	Geen Veiligheidsklasse	**SRC**	76123,5	101498,0	Geen Veiligheidsklasse	Nee	Nee	Nee	Nee
Polycyclische Aromatische Koolwaterstoffen															
Naftaleen		mg/kg ds	<0,01	0,0070	**T / I**	21	40	Geen Veiligheidsklasse	**T / I**	21	40	Geen Veiligheidsklasse	Ja	Nee	Nee	Nee
Fenanthreen		mg/kg ds	<0,01	0,0070	**SRC**	6023	8030	Geen Veiligheidsklasse	**SRC**	6023	8030	Geen Veiligheidsklasse	Nee	Nee	Nee	Nee
Anthraceen		mg/kg ds	<0,01	0,0070	**SRC**	6023	8030	Geen Veiligheidsklasse	**SRC**	6023	8030	Geen Veiligheidsklasse	Nee	Nee	Nee	Nee
Fluorantheen		mg/kg ds	<0,01	0,0070	**SRC**	7500	10000	Geen Veiligheidsklasse	**SRC**	7500	10000	Geen Veiligheidsklasse	Nee	Nee	Nee	Nee
Chryseen		mg/kg ds	<0,01	0,0070	**SRC**	7500	10000	Geen Veiligheidsklasse	**SRC**	7500	10000	Geen Veiligheidsklasse	Nee	Ja	Nee	Nee
Benzo(a)anthraceen		mg/kg ds	<0,01	0,0070	**SRC**	750	1000	Geen Veiligheidsklasse	**SRC**	750	1000	Geen Veiligheidsklasse	Nee	Ja	Nee	Nee
Benzo(a)pyreen		mg/kg ds	<0,01	0,0070	**SRC**	75	100	Geen Veiligheidsklasse	**SRC**	75	100	Geen Veiligheidsklasse	Nee	Ja	Ja	Ja
Benzo(k)fluorantheen		mg/kg ds	<0,01	0,0070	**SRC**	750	1000	Geen Veiligheidsklasse	**SRC**	750	1000	Geen Veiligheidsklasse	Nee	Nee	Nee	Nee
Indeno-(1,2,3-c,d)pyreen		mg/kg ds	<0,01	0,0070	**SRC**	750	1000	Geen Veiligheidsklasse	**SRC**	750	1000	Geen Veiligheidsklasse	Nee	Ja	Nee	Nee
Benzo(g,h,i)peryleen		mg/kg ds	<0,01	0,0070	**SRC**	4523	6030	Geen Veiligheidsklasse	**SRC**	4523	6030	Geen Veiligheidsklasse	Nee	Nee	Nee	Nee
Pak-totaal (10 van VROM		mg/kg ds	0,07	0,070		-	-	--		-	-	--	--	Nee	Nee	Nee
PCB															
PCB 28		mg/kg ds	<0,001	0,0007	**SRC**	1,73	2,30	Geen Veiligheidsklasse	**SRC**	1,73	2,30	Geen Veiligheidsklasse	Nee	--	--	--
PCB 52		mg/kg ds	<0,001	0,0007	**SRC**	1,73	2,30	Geen Veiligheidsklasse	**SRC**	1,73	2,30	Geen Veiligheidsklasse	Nee	--	--	--
PCB 101		mg/kg ds	<0,001	0,0007	**SRC**	1,73	2,30	Geen Veiligheidsklasse	**SRC**	1,73	2,30	Geen Veiligheidsklasse	Nee	--	--	--
PCB 118		mg/kg ds	<0,001	0,0007	**SRC**	1,73	2,30	Geen Veiligheidsklasse	**SRC**	1,73	2,30	Geen Veiligheidsklasse	Nee	--	--	--
PCB 138		mg/kg ds	<0,001	0,0007	**SRC**	1,73	2,30	Geen Veiligheidsklasse	**SRC**	1,73	2,30	Geen Veiligheidsklasse	Nee	--	--	--
PCB 153		mg/kg ds	<0,001	0,0007	**SRC**	1,73	2,30	Geen Veiligheidsklasse	**SRC**	1,73	2,30	Geen Veiligheidsklasse	Nee	--	--	--
PCB 180		mg/kg ds	<0,001	0,0007	**SRC**	1,73	2,30	Geen Veiligheidsklasse	**SRC**	1,73	2,30	Geen Veiligheidsklasse	Nee	--	--	--
PCB (7) (som, 0.7 factor)		mg/kg ds	0,0049	0,0049		-	-	--		-	-	--	--	--	--	--
Overige stoffen															
Minerale olie (totaal)		mg/kg ds	<20	70,000	**T / I**	2595,0	5000,0	Geen Veiligheidsklasse	**T / I**	2595,0	5000,0	Geen Veiligheidsklasse	Ja	Nee	Nee	Nee

& : Het analyseresultaat is het totaal gehalte na volledige oxidatie.
- : In de "CROW 400 stoffenlijst met toetswaardes" staat deze component niet beschreven of zijn erg geen toetsingswaardes beschikbaar

Toetsing analyseresultaten grond, waterbodem en grondwatermonsters

Toetsing is gebaseerd op CROW 400: "CROW-400-V4,-190620" van 19 september 2019

SGS rapport nr. **13753312** Datum toetsing: **8-3-2023** Versie: SGS20230125

Project: 21.1041 aanbesteding Tennet trace Boxmeer-Venray - 002.813.20
Monster: L81-bg01 hb-029 (0-50) hb-030 (0-50) hb-031 (0-30) hb-032 (0-50) hb-033 (0-50) hb-034 (0-50) hb-035 (0-50)
Matrix: AS3000 Grond

Gebruikte bodemkenmerken voor toetsing:
- org. stofgehalte: **2,5** % @
- lutumgehalte: **<2** % @

parameter		eenheid	gemeteng ehalte	gecorr. gehalte	GROND normwaarden		GROND klasse	WATERBODEM normwaarden		WATERBODEM klasse	algemene stofeigenschappen volgens CROW 400			
						T of 75% SRC	I of SRC		T of 75% SRC	I of SRC		Vluchtig	Carcino-geen	Mutageen	Repro-toxisch
Metalen															
Barium [Ba]		mg/kg ds	<20	14,000	**SRC**	3037,5	4050,0	Geen Veiligheidsklasse	**SRC**	3037,5	4050,0	Geen Veiligheidsklasse	Nee	Nee	Nee	Nee
Cadmium [Cd]		mg/kg ds	<0,2	0,140	**SRC**	75,75	101,0	Geen Veiligheidsklasse	**SRC**	75,75	101,0	Geen Veiligheidsklasse	Nee	Ja	Nee	Ja
Kobalt [Co]		mg/kg ds	<1,5	1,050	**SRC**	213,8	285,0	Geen Veiligheidsklasse	**SRC**	213,8	285,0	Geen Veiligheidsklasse	Nee	Nee	Nee	Nee
Koper [Cu]		mg/kg ds	8,4	8,400	**SRC**	21375	28500,0	Geen Veiligheidsklasse	**SRC**	21375,0	28500,0	Geen Veiligheidsklasse	Nee	Nee	Nee	Nee
Kwik [Hg]	&	mg/kg ds	0,05	0,050	**SRC**	-	-	--	**SRC**	-	-	--	Nee	Ja	Nee	Ja
Lood [Pb]		mg/kg ds	<10	7,000	**SRC**	551,3	735,0	Geen Veiligheidsklasse	**SRC**	551,3	735,0	Geen Veiligheidsklasse	Nee	Nee	Nee	Ja
Molybdeen [Mo]		mg/kg ds	<0,5	0,350	**SRC**	1522,5	2030	Geen Veiligheidsklasse	**SRC**	1522,5	2030,0	Geen Veiligheidsklasse	Nee	Nee	Nee	Nee
Nikkel [Ni]		mg/kg ds	<3	2,100	**SRC**	7575,0	10100,0	Geen Veiligheidsklasse	**SRC**	7575,0	10100,0	Geen Veiligheidsklasse	Nee	Nee	Nee	Nee
Zink [Zn]		mg/kg ds	23	23,000	**SRC**	76123,5	101498,0	Geen Veiligheidsklasse	**SRC**	76123,5	101498,0	Geen Veiligheidsklasse	Nee	Nee	Nee	Nee
Polycyclische Aromatische Koolwaterstoffen															
Naftaleen		mg/kg ds	<0,01	0,0070	**T / I**	21	40	Geen Veiligheidsklasse	**T / I**	21	40	Geen Veiligheidsklasse	Ja	Nee	Nee	Nee
Fenanthreen		mg/kg ds	<0,01	0,0070	**SRC**	6023	8030	Geen Veiligheidsklasse	**SRC**	6023	8030	Geen Veiligheidsklasse	Nee	Nee	Nee	Nee
Anthraceen		mg/kg ds	<0,01	0,0070	**SRC**	6023	8030	Geen Veiligheidsklasse	**SRC**	6023	8030	Geen Veiligheidsklasse	Nee	Nee	Nee	Nee
Fluorantheen		mg/kg ds	<0,01	0,0070	**SRC**	7500	10000	Geen Veiligheidsklasse	**SRC**	7500	10000	Geen Veiligheidsklasse	Nee	Nee	Nee	Nee
Chryseen		mg/kg ds	<0,01	0,0070	**SRC**	7500	10000	Geen Veiligheidsklasse	**SRC**	7500	10000	Geen Veiligheidsklasse	Nee	Ja	Nee	Nee
Benzo(a)anthraceen		mg/kg ds	<0,01	0,0070	**SRC**	750	1000	Geen Veiligheidsklasse	**SRC**	750	1000	Geen Veiligheidsklasse	Nee	Ja	Nee	Nee
Benzo(a)pyreen		mg/kg ds	<0,01	0,0070	**SRC**	75	100	Geen Veiligheidsklasse	**SRC**	75	100	Geen Veiligheidsklasse	Nee	Ja	Ja	Ja
Benzo(k)fluorantheen		mg/kg ds	<0,01	0,0070	**SRC**	750	1000	Geen Veiligheidsklasse	**SRC**	750	1000	Geen Veiligheidsklasse	Nee	Nee	Nee	Nee
Indeno-(1,2,3-c,d)pyreen		mg/kg ds	<0,01	0,0070	**SRC**	750	1000	Geen Veiligheidsklasse	**SRC**	750	1000	Geen Veiligheidsklasse	Nee	Ja	Nee	Nee
Benzo(g,h,i)peryleen		mg/kg ds	<0,01	0,0070	**SRC**	4523	6030	Geen Veiligheidsklasse	**SRC**	4523	6030	Geen Veiligheidsklasse	Nee	Nee	Nee	Nee
Pak-totaal (10 van VROM		mg/kg ds	0,07	0,070		-	-	--		-	-	--	--	Nee	Nee	Nee
PCB															
PCB 28		mg/kg ds	<0,001	0,0007	**SRC**	1,73	2,30	Geen Veiligheidsklasse	**SRC**	1,73	2,30	Geen Veiligheidsklasse	Nee	--	--	--
PCB 52		mg/kg ds	<0,001	0,0007	**SRC**	1,73	2,30	Geen Veiligheidsklasse	**SRC**	1,73	2,30	Geen Veiligheidsklasse	Nee	--	--	--
PCB 101		mg/kg ds	<0,001	0,0007	**SRC**	1,73	2,30	Geen Veiligheidsklasse	**SRC**	1,73	2,30	Geen Veiligheidsklasse	Nee	--	--	--
PCB 118		mg/kg ds	<0,001	0,0007	**SRC**	1,73	2,30	Geen Veiligheidsklasse	**SRC**	1,73	2,30	Geen Veiligheidsklasse	Nee	--	--	--
PCB 138		mg/kg ds	<0,001	0,0007	**SRC**	1,73	2,30	Geen Veiligheidsklasse	**SRC**	1,73	2,30	Geen Veiligheidsklasse	Nee	--	--	--
PCB 153		mg/kg ds	<0,001	0,0007	**SRC**	1,73	2,30	Geen Veiligheidsklasse	**SRC**	1,73	2,30	Geen Veiligheidsklasse	Nee	--	--	--
PCB 180		mg/kg ds	<0,001	0,0007	**SRC**	1,73	2,30	Geen Veiligheidsklasse	**SRC**	1,73	2,30	Geen Veiligheidsklasse	Nee	--	--	--
PCB (7) (som, 0.7 factor)		mg/kg ds	0,0049	0,0049		-	-	--		-	-	--	--	--	--	--
Overige stoffen															
Minerale olie (totaal)		mg/kg ds	<20	56,000	**T / I**	2595,0	5000,0	Geen Veiligheidsklasse	**T / I**	2595,0	5000,0	Geen Veiligheidsklasse	Ja	Nee	Nee	Nee

& : Het analyseresultaat is het totaal gehalte na volledige oxidatie.
- : In de "CROW 400 stoffenlijst met toetswaardes" staat deze component niet beschreven of zijn erg geen toetsingswaardes beschikbaar

Toetsing analyseresultaten grond, waterbodem en grondwatermonsters

Toetsing is gebaseerd op CROW 400: "CROW-400-V4,-190620" van 19 september 2019

SGS rapport nr. **13753312** Datum toetsing: **8-3-2023** Versie: SGS20230125

Project: 21.1041 aanbesteding Tennet trace Boxmeer-Venray - 002.813.20
Monster: L81-og01 hb-029 (60-80) hb-030 (60-80) hb-031 (70-120) hb-032 (50-70) hb-033 (60-100) hb-034 (60-110) hb-035 (60-110)
Matrix: AS3000 Grond

Gebruikte bodemkenmerken voor toetsing:
- org. stofgehalte: **0,3** % @
- lutumgehalte: **2,1** % @

parameter		eenheid	gemeteng ehalte	gecorr. gehalte	GROND normwaarden		GROND klasse	WATERBODEM normwaarden		WATERBODEM klasse	algemene stofeigenschappen volgens CROW 400			
						T of 75% SRC	I of SRC		T of 75% SRC	I of SRC		Vluchtig	Carcino-geen	Mutageen	Repro-toxisch
Metalen															
Barium [Ba]		mg/kg ds	<20	14,000	**SRC**	3037,5	4050,0	Geen Veiligheidsklasse	**SRC**	3037,5	4050,0	Geen Veiligheidsklasse	Nee	Nee	Nee	Nee
Cadmium [Cd]		mg/kg ds	<0,2	0,140	**SRC**	75,75	101,0	Geen Veiligheidsklasse	**SRC**	75,75	101,0	Geen Veiligheidsklasse	Nee	Ja	Nee	Ja
Kobalt [Co]		mg/kg ds	<1,5	1,050	**SRC**	213,8	285,0	Geen Veiligheidsklasse	**SRC**	213,8	285,0	Geen Veiligheidsklasse	Nee	Nee	Nee	Nee
Koper [Cu]		mg/kg ds	<5	3,500	**SRC**	21375	28500,0	Geen Veiligheidsklasse	**SRC**	21375,0	28500,0	Geen Veiligheidsklasse	Nee	Nee	Nee	Nee
Kwik [Hg]	&	mg/kg ds	<0,05	0,035	**SRC**	-	-	--	**SRC**	-	-	--	Nee	Ja	Nee	Ja
Lood [Pb]		mg/kg ds	<10	7,000	**SRC**	551,3	735,0	Geen Veiligheidsklasse	**SRC**	551,3	735,0	Geen Veiligheidsklasse	Nee	Nee	Nee	Ja
Molybdeen [Mo]		mg/kg ds	<0,5	0,350	**SRC**	1522,5	2030	Geen Veiligheidsklasse	**SRC**	1522,5	2030,0	Geen Veiligheidsklasse	Nee	Nee	Nee	Nee
Nikkel [Ni]		mg/kg ds	<3	2,100	**SRC**	7575,0	10100,0	Geen Veiligheidsklasse	**SRC**	7575,0	10100,0	Geen Veiligheidsklasse	Nee	Nee	Nee	Nee
Zink [Zn]		mg/kg ds	<20	14,000	**SRC**	76123,5	101498,0	Geen Veiligheidsklasse	**SRC**	76123,5	101498,0	Geen Veiligheidsklasse	Nee	Nee	Nee	Nee
Polycyclische Aromatische Koolwaterstoffen															
Naftaleen		mg/kg ds	<0,01	0,0070	**T / I**	21	40	Geen Veiligheidsklasse	**T / I**	21	40	Geen Veiligheidsklasse	Ja	Nee	Nee	Nee
Fenanthreen		mg/kg ds	<0,01	0,0070	**SRC**	6023	8030	Geen Veiligheidsklasse	**SRC**	6023	8030	Geen Veiligheidsklasse	Nee	Nee	Nee	Nee
Anthraceen		mg/kg ds	<0,01	0,0070	**SRC**	6023	8030	Geen Veiligheidsklasse	**SRC**	6023	8030	Geen Veiligheidsklasse	Nee	Nee	Nee	Nee
Fluorantheen		mg/kg ds	<0,01	0,0070	**SRC**	7500	10000	Geen Veiligheidsklasse	**SRC**	7500	10000	Geen Veiligheidsklasse	Nee	Nee	Nee	Nee
Chryseen		mg/kg ds	<0,01	0,0070	**SRC**	7500	10000	Geen Veiligheidsklasse	**SRC**	7500	10000	Geen Veiligheidsklasse	Nee	Ja	Nee	Nee
Benzo(a)anthraceen		mg/kg ds	<0,01	0,0070	**SRC**	750	1000	Geen Veiligheidsklasse	**SRC**	750	1000	Geen Veiligheidsklasse	Nee	Ja	Nee	Nee
Benzo(a)pyreen		mg/kg ds	<0,01	0,0070	**SRC**	75	100	Geen Veiligheidsklasse	**SRC**	75	100	Geen Veiligheidsklasse	Nee	Ja	Ja	Ja
Benzo(k)fluorantheen		mg/kg ds	<0,01	0,0070	**SRC**	750	1000	Geen Veiligheidsklasse	**SRC**	750	1000	Geen Veiligheidsklasse	Nee	Nee	Nee	Nee
Indeno-(1,2,3-c,d)pyreen		mg/kg ds	<0,01	0,0070	**SRC**	750	1000	Geen Veiligheidsklasse	**SRC**	750	1000	Geen Veiligheidsklasse	Nee	Ja	Nee	Nee
Benzo(g,h,i)peryleen		mg/kg ds	<0,01	0,0070	**SRC**	4523	6030	Geen Veiligheidsklasse	**SRC**	4523	6030	Geen Veiligheidsklasse	Nee	Nee	Nee	Nee
Pak-totaal (10 van VROM		mg/kg ds	0,07	0,070		-	-	--		-	-	--	--	Nee	Nee	Nee
PCB															
PCB 28		mg/kg ds	<0,001	0,0007	**SRC**	1,73	2,30	Geen Veiligheidsklasse	**SRC**	1,73	2,30	Geen Veiligheidsklasse	Nee	--	--	--
PCB 52		mg/kg ds	<0,001	0,0007	**SRC**	1,73	2,30	Geen Veiligheidsklasse	**SRC**	1,73	2,30	Geen Veiligheidsklasse	Nee	--	--	--
PCB 101		mg/kg ds	<0,001	0,0007	**SRC**	1,73	2,30	Geen Veiligheidsklasse	**SRC**	1,73	2,30	Geen Veiligheidsklasse	Nee	--	--	--
PCB 118		mg/kg ds	<0,001	0,0007	**SRC**	1,73	2,30	Geen Veiligheidsklasse	**SRC**	1,73	2,30	Geen Veiligheidsklasse	Nee	--	--	--
PCB 138		mg/kg ds	<0,001	0,0007	**SRC**	1,73	2,30	Geen Veiligheidsklasse	**SRC**	1,73	2,30	Geen Veiligheidsklasse	Nee	--	--	--
PCB 153		mg/kg ds	<0,001	0,0007	**SRC**	1,73	2,30	Geen Veiligheidsklasse	**SRC**	1,73	2,30	Geen Veiligheidsklasse	Nee	--	--	--
PCB 180		mg/kg ds	<0,001	0,0007	**SRC**	1,73	2,30	Geen Veiligheidsklasse	**SRC**	1,73	2,30	Geen Veiligheidsklasse	Nee	--	--	--
PCB (7) (som, 0.7 factor)		mg/kg ds	0,0049	0,0049		-	-	--		-	-	--	--	--	--	--
Overige stoffen															
Minerale olie (totaal)		mg/kg ds	<20	70,000	**T / I**	2595,0	5000,0	Geen Veiligheidsklasse	**T / I**	2595,0	5000,0	Geen Veiligheidsklasse	Ja	Nee	Nee	Nee

& : Het analyseresultaat is het totaal gehalte na volledige oxidatie.
- : In de "CROW 400 stoffenlijst met toetswaardes" staat deze component niet beschreven of zijn erg geen toetsingswaardes beschikbaar

Toetsing analyseresultaten grond, waterbodem en grondwatermonsters

Toetsing is gebaseerd op CROW 400: "CROW-400-V4,-190620" van 19 september 2019

SGS rapport nr. **13753342** Datum toetsing: **8-3-2023** Versie: SGS20230125

Project: 21.1041 aanbesteding Tennet trace Boxmeer-Venray - 002.813.20
Monster: L81-PFAS01 hb-029 (0-50) hb-030 (0-50) hb-032 (0-50) hb-035 (0-50)
Matrix: AS3000 Grond

Gebruikte bodemkenmerken voor toetsing:
- org. stofgehalte: **25,0** % @
- lutumgehalte: **10,0** % @

parameter	eenheid	gemeteng ehalte	gecorr. gehalte	GROND normwaarden			GROND klasse	WATERBODEM normwaarden			WATERBODEM klasse	algemene stofeigenschappen volgens CROW 400			
					T of 75% SRC	I of SRC			T of 75% SRC	I of SRC		Vluchtig	Carcino-geen	Mutageen	Repro-toxisch
Per en poly-fluoralkylstoffen (PFAS)															
PFBA (perfluorbutaanzuur)	mg/kg ds	<0,0001	0,0001		-	-	--		-	-	--	--	--	--	--
PFPeA (perfluorpentaanzuur)	mg/kg ds	<0,0001	0,0001		-	-	--		-	-	--	--	--	--	--
PFHxA (perfluorhexaanzuur)	mg/kg ds	<0,0001	0,0001		-	-	--		-	-	--	--	--	--	--
PFHpA (perfluorheptaanzuur)	mg/kg ds	<0,0001	0,0001		-	-	--		-	-	--	--	--	--	--
PFOA lineair (perfluoroctaanzuur)	mg/kg ds	0,0003	0,0003		-	-	--		-	-	--	--	--	--	--
PFOA vertakt (perfluoroctaanzuur)	mg/kg ds	<0,0001	0,0001		-	-	--		-	-	--	--	--	--	--
PFOA (som, 0.7 factor)	mg/kg ds	0,0003	0,0003	**SRC**	0,1	0,1	Geen Veiligheidsklasse	**SRC**	0	0	Geen Veiligheidsklasse	Nee	Nee	Nee	Ja
PFNA (perfluornonaanzuur)	mg/kg ds	<0,0001	0,0001		-	-	--		-	-	--	--	--	--	--
PFDA (perfluordecaanzuur)	mg/kg ds	<0,0001	0,0001		-	-	--		-	-	--	--	--	--	--
PFUnDA (perfluorundecaanzuur)	mg/kg ds	<0,0001	0,0001		-	-	--		-	-	--	--	--	--	--
PFDoDA (perfluordodecaanzuur)	mg/kg ds	<0,0001	0,0001		-	-	--		-	-	--	--	--	--	--
PFTrDA (perfluortridecaanzuur)	mg/kg ds	<0,0001	0,0001		-	-	--		-	-	--	--	--	--	--
PFTeA (perfluortetradecaanzuur)	mg/kg ds	<0,0001	0,0001		-	-	--		-	-	--	--	--	--	--
PFHxDA (perfluorhexadecaanzuur)	mg/kg ds	<0,0001	0,0001		-	-	--		-	-	--	--	--	--	--
PFODA (perfluoroctadecaanzuur)	mg/kg ds	<0,0001	0,0001		-	-	--		-	-	--	--	--	--	--
PFBS (perfluorbutaansulfonzuur)	mg/kg ds	<0,0001	0,0001		-	-	--		-	-	--	--	--	--	--
PFPS (perfluorpentaansulfonzuur)	mg/kg ds	<0,0001	0,0001		-	-	--		-	-	--	--	--	--	--
PFHxS (perfluorhexaansulfonzuur)	mg/kg ds	<0,0001	0,0001		-	-	--		-	-	--	--	--	--	--
PFHpS, perfluorheptaansulfonzuur	mg/kg ds	<0,0001	0,0001		-	-	--		-	-	--	--	--	--	--
PFOS lineair (perfluoroctaansulfonzuur)	mg/kg ds	0,0002	0,0002		-	-	--		-	-	--	--	--	--	--
PFOS vertakt (perfluoroctaansulfonzuur)	mg/kg ds	<0,0001	0,0001		-	-	--		-	-	--	--	--	--	--
PFOS (som, 0.7 factor)	mg/kg ds	0,0002	0,0002	**SRC**	0,0	0,1	Geen Veiligheidsklasse	**SRC**	0	1	Geen Veiligheidsklasse	Nee	Nee	Nee	Ja
PFDS (perfluordecaansulfonzuur)	mg/kg ds	<0,0001	0,0001		-	-	--		-	-	--	--	--	--	--
4:2 FTS (4:2 fluortelomeer sulfonzuur)	mg/kg ds	<0,0001	0,0001		-	-	--		-	-	--	--	--	--	--
6:2 FTS (6:2 fluortelomeer sulfonzuur)	mg/kg ds	<0,0001	0,0001		-	-	--		-	-	--	--	--	--	--
8:2 FTS (8:2 fluortelomeer sulfonzuur)	mg/kg ds	<0,0001	0,0001		-	-	--		-	-	--	--	--	--	--
10:2 FTS (10:2 fluortelomeer sulfonzuur)	mg/kg ds	<0,0001	0,0001		-	-	--		-	-	--	--	--	--	--
MeFOSAA (n-methyl perfluoroctaansulfonamic	mg/kg ds	<0,0001	0,0001		-	-	--		-	-	--	--	--	--	--
EtFOSAA (n-ethyl perfluoroctaansulfonamide	mg/kg ds	<0,0001	0,0001		-	-	--		-	-	--	--	--	--	--
PFOSA (perfluoroctaansulfonamide)	mg/kg ds	<0,0001	0,0001		-	-	--		-	-	--	--	--	--	--
MeFOSA (n-methyl perfluoroctaansulfonamide	mg/kg ds	<0,0001	0,0001		-	-	--		-	-	--	--	--	--	--
8:2 DiPAP (8:2 fluortelomeer fosfaat diester)	mg/kg ds	<0,0001	0,0001		-	-	--		-	-	--	--	--	--	--
som PFOA-equivalent $		0,0000	0,0033	**SRC**	0,1	0,1	Geen Veiligheidsklasse	**SRC**	0	0	Geen Veiligheidsklasse	Nee	--	--	--

- : In de "CROW 400 stoffenlijst met toetswaardes" staat deze component niet beschreven of zijn erg geen toetsingswaardes beschikbaar
$: Bepaald volgens methode beschreven in Achtergrondnotitie nieuwe SRC-waarden PFAS, september 2019 (uitgavedatum 23-07-2019). Per stof wordt de hoogste RPF-factor gebruikt voor de berekening.

Toetsing analyseresultaten grond, waterbodem en grondwatermonsters

Toetsing is gebaseerd op CROW 400: "CROW-400-V4,-190620" van 19 september 2019

SGS rapport nr. **13753342** Datum toetsing: **8-3-2023** Versie: SGS20230125

Project: 21.1041 aanbesteding Tennet trace Boxmeer-Venray - 002.813.20
Monster: L81-PFAS02 hb-029 (60-80) hb-031 (70-120) hb-033 (60-100) hb-035 (60-110)
Matrix: AS3000 Grond

Gebruikte bodemkenmerken voor toetsing:
- org. stofgehalte: **25,0** % @
- lutumgehalte: **10,0** % @

parameter	eenheid	gemeteng ehalte	gecorr. gehalte	GROND normwaarden		GROND klasse	WATERBODEM normwaarden		WATERBODEM klasse	algemene stofeigenschappen volgens CROW 400			
				T of 75% SRC	I of SRC		T of 75% SRC	I of SRC		Vluchtig	Carcino-geen	Mutageen	Repro-toxisch
Per en poly-fluoralkylstoffen (PFAS)													
PFBA (perfluorbutaanzuur)	mg/kg ds	<0,0001	0,0001	-	-	--	-	-	--	--	--	--	--
PFPeA (perfluorpentaanzuur)	mg/kg ds	<0,0001	0,0001	-	-	--	-	-	--	--	--	--	--
PFHxA (perfluorhexaanzuur)	mg/kg ds	<0,0001	0,0001	-	-	--	-	-	--	--	--	--	--
PFHpA (perfluorheptaanzuur)	mg/kg ds	<0,0001	0,0001	-	-	--	-	-	--	--	--	--	--
PFOA lineair (perfluoroctaanzuur)	mg/kg ds	<0,0001	0,0001	-	-	--	-	-	--	--	--	--	--
PFOA vertakt (perfluoroctaanzuur)	mg/kg ds	<0,0001	0,0001	-	-	--	-	-	--	--	--	--	--
PFOA (som, 0.7 factor)	mg/kg ds	0,0001	0,0001	**SRC** 0,1	0,1	Geen Veiligheidsklasse	**SRC** 0	0	Geen Veiligheidsklasse	Nee	Nee	Nee	Ja
PFNA (perfluornonaanzuur)	mg/kg ds	<0,0001	0,0001	-	-	--	-	-	--	--	--	--	--
PFDA (perfluordecaanzuur)	mg/kg ds	<0,0001	0,0001	-	-	--	-	-	--	--	--	--	--
PFUnDA (perfluorundecaanzuur)	mg/kg ds	<0,0001	0,0001	-	-	--	-	-	--	--	--	--	--
PFDoDA (perfluordodecaanzuur)	mg/kg ds	<0,0001	0,0001	-	-	--	-	-	--	--	--	--	--
PFTrDA (perfluortridecaanzuur)	mg/kg ds	<0,0001	0,0001	-	-	--	-	-	--	--	--	--	--
PFTeA (perfluortetradecaanzuur)	mg/kg ds	<0,0001	0,0001	-	-	--	-	-	--	--	--	--	--
PFHxDA (perfluorhexadecaanzuur)	mg/kg ds	<0,0001	0,0001	-	-	--	-	-	--	--	--	--	--
PFODA (perfluoroctadecaanzuur)	mg/kg ds	<0,0001	0,0001	-	-	--	-	-	--	--	--	--	--
PFBS (perfluorbutaansulfonzuur)	mg/kg ds	<0,0001	0,0001	-	-	--	-	-	--	--	--	--	--
PFPS (perfluorpentaansulfonzuur)	mg/kg ds	<0,0001	0,0001	-	-	--	-	-	--	--	--	--	--
PFHxS (perfluorhexaansulfonzuur)	mg/kg ds	<0,0001	0,0001	-	-	--	-	-	--	--	--	--	--
PFHpS, perfluorheptaansulfonzuur	mg/kg ds	<0,0001	0,0001	-	-	--	-	-	--	--	--	--	--
PFOS lineair (perfluoroctaansulfonzuur)	mg/kg ds	<0,0001	0,0001	-	-	--	-	-	--	--	--	--	--
PFOS vertakt (perfluoroctaansulfonzuur)	mg/kg ds	<0,0001	0,0001	-	-	--	-	-	--	--	--	--	--
PFOS (som, 0.7 factor)	mg/kg ds	0,0001	0,0001	**SRC** 0,0	0,1	Geen Veiligheidsklasse	**SRC** 0	1	Geen Veiligheidsklasse	Nee	Nee	Nee	Ja
PFDS (perfluordecaansulfonzuur)	mg/kg ds	<0,0001	0,0001	-	-	--	-	-	--	--	--	--	--
4:2 FTS (4:2 fluortelomeer sulfonzuur)	mg/kg ds	<0,0001	0,0001	-	-	--	-	-	--	--	--	--	--
6:2 FTS (6:2 fluortelomeer sulfonzuur)	mg/kg ds	<0,0001	0,0001	-	-	--	-	-	--	--	--	--	--
8:2 FTS (8:2 fluortelomeer sulfonzuur)	mg/kg ds	<0,0001	0,0001	-	-	--	-	-	--	--	--	--	--
10:2 FTS (10:2 fluortelomeer sulfonzuur)	mg/kg ds	<0,0001	0,0001	-	-	--	-	-	--	--	--	--	--
MeFOSAA (n-methyl perfluoroctaansulfonamic	mg/kg ds	<0,0001	0,0001	-	-	--	-	-	--	--	--	--	--
EtFOSAA (n-ethyl perfluoroctaansulfonamide	mg/kg ds	<0,0001	0,0001	-	-	--	-	-	--	--	--	--	--
PFOSA (perfluoroctaansulfonamide)	mg/kg ds	<0,0001	0,0001	-	-	--	-	-	--	--	--	--	--
MeFOSA (n-methyl perfluoroctaansulfonamide	mg/kg ds	<0,0001	0,0001	-	-	--	-	-	--	--	--	--	--
8:2 DiPAP (8:2 fluortelomeer fosfaat diester)	mg/kg ds	<0,0001	0,0001	-	-	--	-	-	--	--	--	--	--
som PFOA-equivalent $		0,0000	0,0029	**SRC** 0,1	0,1	Geen Veiligheidsklasse	**SRC** 0	0	Geen Veiligheidsklasse	Nee	--	--	--

- : In de "CROW 400 stoffenlijst met toetswaardes" staat deze component niet beschreven of zijn erg geen toetsingswaardes beschikbaar
$: Bepaald volgens methode beschreven in Achtergrondnotitie nieuwe SRC-waarden PFAS, september 2019 (uitgavedatum 23-07-2019). Per stof wordt de hoogste RPF-factor gebruikt voor de berekening.

Toetsing analyseresultaten grond, waterbodem en grondwatermonsters

Toetsing is gebaseerd op CROW 400: "CROW-400-V4,-190620" van 19 september 2019

SGS rapport nr. **13761449** Datum toetsing: **8-3-2023** Versie: SGS20230125

Project: 21.1041 aanbesteding Tennet trace Boxmeer-Venray - 002.813.20
Monster: U335-bg01 hb-279 (0-40) hb-280 (0-40) hb-281 (0-40) hb-282 (0-40) hb-283 (0-40) hb-284 (0-40) hb-285 (0-40)
Matrix: AS3000 Grond

Gebruikte bodemkenmerken voor toetsing:
- org. stofgehalte: **7,3** % @
- lutumgehalte: **4,7** % @

parameter		eenheid	gemeteng ehalte	gecorr. gehalte	GROND	normwaarden T of 75% SRC	normwaarden I of SRC	klasse	WATERBODEM	normwaarden T of 75% SRC	normwaarden I of SRC	klasse	algemene stofeigenschappen volgens CROW 400 Vluchtig	Carcino-geen	Mutageen	Repro-toxisch
Metalen																
Barium [Ba]		mg/kg ds	<20	14,000	**SRC**	3037,5	4050,0	Geen Veiligheidsklasse	**SRC**	3037,5	4050,0	Geen Veiligheidsklasse	Nee	Nee	Nee	Nee
Cadmium [Cd]		mg/kg ds	0,37	0,370	**SRC**	75,75	101,0	Geen Veiligheidsklasse	**SRC**	75,75	101,0	Geen Veiligheidsklasse	Nee	Ja	Nee	Ja
Kobalt [Co]		mg/kg ds	<1,5	1,050	**SRC**	213,8	285,0	Geen Veiligheidsklasse	**SRC**	213,8	285,0	Geen Veiligheidsklasse	Nee	Nee	Nee	Nee
Koper [Cu]		mg/kg ds	14	14,000	**SRC**	21375	28500,0	Geen Veiligheidsklasse	**SRC**	21375,0	28500,0	Geen Veiligheidsklasse	Nee	Nee	Nee	Nee
Kwik [Hg]	&	mg/kg ds	0,06	0,060	**SRC**	-	-	--	**SRC**	-	-	--	Nee	Ja	Nee	Ja
Lood [Pb]		mg/kg ds	17	17,000	**SRC**	551,3	735,0	Geen Veiligheidsklasse	**SRC**	551,3	735,0	Geen Veiligheidsklasse	Nee	Nee	Nee	Ja
Molybdeen [Mo]		mg/kg ds	<0,5	0,350	**SRC**	1522,5	2030	Geen Veiligheidsklasse	**SRC**	1522,5	2030,0	Geen Veiligheidsklasse	Nee	Nee	Nee	Nee
Nikkel [Ni]		mg/kg ds	3	3,000	**SRC**	7575,0	10100,0	Geen Veiligheidsklasse	**SRC**	7575,0	10100,0	Geen Veiligheidsklasse	Nee	Nee	Nee	Nee
Zink [Zn]		mg/kg ds	39	39,000	**SRC**	76123,5	101498,0	Geen Veiligheidsklasse	**SRC**	76123,5	101498,0	Geen Veiligheidsklasse	Nee	Nee	Nee	Nee
Polycyclische Aromatische Koolwaterstoffen																
Naftaleen		mg/kg ds	<0,01	0,0070	**T / I**	21	40	Geen Veiligheidsklasse	**T / I**	21	40	Geen Veiligheidsklasse	Ja	Nee	Nee	Nee
Fenanthreen		mg/kg ds	<0,01	0,0070	**SRC**	6023	8030	Geen Veiligheidsklasse	**SRC**	6023	8030	Geen Veiligheidsklasse	Nee	Nee	Nee	Nee
Anthraceen		mg/kg ds	<0,01	0,0070	**SRC**	6023	8030	Geen Veiligheidsklasse	**SRC**	6023	8030	Geen Veiligheidsklasse	Nee	Nee	Nee	Nee
Fluorantheen		mg/kg ds	0,02	0,0200	**SRC**	7500	10000	Geen Veiligheidsklasse	**SRC**	7500	10000	Geen Veiligheidsklasse	Nee	Nee	Nee	Nee
Chryseen		mg/kg ds	0,01	0,0100	**SRC**	7500	10000	Geen Veiligheidsklasse	**SRC**	7500	10000	Geen Veiligheidsklasse	Nee	Ja	Nee	Nee
Benzo(a)anthraceen		mg/kg ds	0,02	0,0200	**SRC**	750	1000	Geen Veiligheidsklasse	**SRC**	750	1000	Geen Veiligheidsklasse	Nee	Ja	Nee	Nee
Benzo(a)pyreen		mg/kg ds	0,01	0,0100	**SRC**	75	100	Geen Veiligheidsklasse	**SRC**	75	100	Geen Veiligheidsklasse	Nee	Ja	Ja	Ja
Benzo(k)fluorantheen		mg/kg ds	0,02	0,0200	**SRC**	750	1000	Geen Veiligheidsklasse	**SRC**	750	1000	Geen Veiligheidsklasse	Nee	Nee	Nee	Nee
Indeno-(1,2,3-c,d)pyreen		mg/kg ds	0,02	0,0200	**SRC**	750	1000	Geen Veiligheidsklasse	**SRC**	750	1000	Geen Veiligheidsklasse	Nee	Ja	Nee	Nee
Benzo(g,h,i)peryleen		mg/kg ds	0,02	0,0200	**SRC**	4523	6030	Geen Veiligheidsklasse	**SRC**	4523	6030	Geen Veiligheidsklasse	Nee	Nee	Nee	Nee
Pak-totaal (10 van VROM		mg/kg ds	0,141	0,141		-	-	--		-	-	--	--	Nee	Nee	Nee
PCB																
PCB 28		mg/kg ds	<0,001	0,0007	**SRC**	1,73	2,30	Geen Veiligheidsklasse	**SRC**	1,73	2,30	Geen Veiligheidsklasse	Nee	--	--	--
PCB 52		mg/kg ds	<0,001	0,0007	**SRC**	1,73	2,30	Geen Veiligheidsklasse	**SRC**	1,73	2,30	Geen Veiligheidsklasse	Nee	--	--	--
PCB 101		mg/kg ds	<0,001	0,0007	**SRC**	1,73	2,30	Geen Veiligheidsklasse	**SRC**	1,73	2,30	Geen Veiligheidsklasse	Nee	--	--	--
PCB 118		mg/kg ds	<0,001	0,0007	**SRC**	1,73	2,30	Geen Veiligheidsklasse	**SRC**	1,73	2,30	Geen Veiligheidsklasse	Nee	--	--	--
PCB 138		mg/kg ds	<0,001	0,0007	**SRC**	1,73	2,30	Geen Veiligheidsklasse	**SRC**	1,73	2,30	Geen Veiligheidsklasse	Nee	--	--	--
PCB 153		mg/kg ds	<0,001	0,0007	**SRC**	1,73	2,30	Geen Veiligheidsklasse	**SRC**	1,73	2,30	Geen Veiligheidsklasse	Nee	--	--	--
PCB 180		mg/kg ds	<0,001	0,0007	**SRC**	1,73	2,30	Geen Veiligheidsklasse	**SRC**	1,73	2,30	Geen Veiligheidsklasse	Nee	--	--	--
PCB (7) (som, 0.7 factor)		mg/kg ds	0,0049	0,0049		-	-	--		-	-	--	--	--	--	--
Overige stoffen																
Minerale olie (totaal)		mg/kg ds	<20	19,178	**T / I**	2595,0	5000,0	Geen Veiligheidsklasse	**T / I**	2595,0	5000,0	Geen Veiligheidsklasse	Ja	Nee	Nee	Nee

& : Het analyseresultaat is het totaal gehalte na volledige oxidatie.
- : In de "CROW 400 stoffenlijst met toetswaardes" staat deze component niet beschreven of zijn erg geen toetsingswaardes beschikbaar

Toetsing analyseresultaten grond, waterbodem en grondwatermonsters

Toetsing is gebaseerd op CROW 400: "CROW-400-V4,-190620" van 19 september 2019

SGS rapport nr. **13761449** Datum toetsing: **8-3-2023** Versie: SGS20230125

Project: 21.1041 aanbesteding Tennet trace Boxmeer-Venray - 002.813.20
Monster: U335-bg02 hb-287 (0-40) hb-288 (0-40) hb-289 (0-45) hb-290 (0-40) hb-291 (0-40) hb-292 (0-40) hb-293 (0-40)
Matrix: AS3000 Grond

Gebruikte bodemkenmerken voor toetsing:
- org. stofgehalte: **5,5** % @
- lutumgehalte: **<2** % @

parameter		eenheid	gemeteng ehalte	gecorr. gehalte	GROND	normwaarden T of 75% SRC	normwaarden I of SRC	klasse	WATERBODEM	normwaarden T of 75% SRC	normwaarden I of SRC	klasse	algemene stofeigenschappen volgens CROW 400: Vluchtig	Carcino-geen	Mutageen	Repro-toxisch
Metalen																
Barium [Ba]		mg/kg ds	<20	14,000	**SRC**	3037,5	4050,0	Geen Veiligheidsklasse	**SRC**	3037,5	4050,0	Geen Veiligheidsklasse	Nee	Nee	Nee	Nee
Cadmium [Cd]		mg/kg ds	0,31	0,310	**SRC**	75,75	101,0	Geen Veiligheidsklasse	**SRC**	75,75	101,0	Geen Veiligheidsklasse	Nee	Ja	Nee	Ja
Kobalt [Co]		mg/kg ds	<1,5	1,050	**SRC**	213,8	285,0	Geen Veiligheidsklasse	**SRC**	213,8	285,0	Geen Veiligheidsklasse	Nee	Nee	Nee	Nee
Koper [Cu]		mg/kg ds	12	12,000	**SRC**	21375	28500,0	Geen Veiligheidsklasse	**SRC**	21375,0	28500,0	Geen Veiligheidsklasse	Nee	Nee	Nee	Nee
Kwik [Hg]	&	mg/kg ds	<0,05	0,035	**SRC**	-	-	--	**SRC**	-	-	--	Nee	Ja	Nee	Ja
Lood [Pb]		mg/kg ds	12	12,000	**SRC**	551,3	735,0	Geen Veiligheidsklasse	**SRC**	551,3	735,0	Geen Veiligheidsklasse	Nee	Nee	Nee	Ja
Molybdeen [Mo]		mg/kg ds	<0,5	0,350	**SRC**	1522,5	2030	Geen Veiligheidsklasse	**SRC**	1522,5	2030,0	Geen Veiligheidsklasse	Nee	Nee	Nee	Nee
Nikkel [Ni]		mg/kg ds	<3	2,100	**SRC**	7575,0	10100,0	Geen Veiligheidsklasse	**SRC**	7575,0	10100,0	Geen Veiligheidsklasse	Nee	Nee	Nee	Nee
Zink [Zn]		mg/kg ds	32	32,000	**SRC**	76123,5	101498,0	Geen Veiligheidsklasse	**SRC**	76123,5	101498,0	Geen Veiligheidsklasse	Nee	Nee	Nee	Nee
Polycyclische Aromatische Koolwaterstoffen																
Naftaleen		mg/kg ds	<0,01	0,0070	**T / I**	21	40	Geen Veiligheidsklasse	**T / I**	21	40	Geen Veiligheidsklasse	Ja	Nee	Nee	Nee
Fenanthreen		mg/kg ds	<0,01	0,0070	**SRC**	6023	8030	Geen Veiligheidsklasse	**SRC**	6023	8030	Geen Veiligheidsklasse	Nee	Nee	Nee	Nee
Anthraceen		mg/kg ds	<0,01	0,0070	**SRC**	6023	8030	Geen Veiligheidsklasse	**SRC**	6023	8030	Geen Veiligheidsklasse	Nee	Nee	Nee	Nee
Fluorantheen		mg/kg ds	0,01	0,0100	**SRC**	7500	10000	Geen Veiligheidsklasse	**SRC**	7500	10000	Geen Veiligheidsklasse	Nee	Nee	Nee	Nee
Chryseen		mg/kg ds	<0,01	0,0070	**SRC**	7500	10000	Geen Veiligheidsklasse	**SRC**	7500	10000	Geen Veiligheidsklasse	Nee	Ja	Nee	Nee
Benzo(a)anthraceen		mg/kg ds	<0,01	0,0070	**SRC**	750	1000	Geen Veiligheidsklasse	**SRC**	750	1000	Geen Veiligheidsklasse	Nee	Ja	Nee	Nee
Benzo(a)pyreen		mg/kg ds	<0,01	0,0070	**SRC**	75	100	Geen Veiligheidsklasse	**SRC**	75	100	Geen Veiligheidsklasse	Nee	Ja	Ja	Ja
Benzo(k)fluorantheen		mg/kg ds	0,01	0,0100	**SRC**	750	1000	Geen Veiligheidsklasse	**SRC**	750	1000	Geen Veiligheidsklasse	Nee	Nee	Nee	Nee
Indeno-(1,2,3-c,d)pyreen		mg/kg ds	0,01	0,0100	**SRC**	750	1000	Geen Veiligheidsklasse	**SRC**	750	1000	Geen Veiligheidsklasse	Nee	Ja	Nee	Nee
Benzo(g,h,i)peryleen		mg/kg ds	0,02	0,0200	**SRC**	4523	6030	Geen Veiligheidsklasse	**SRC**	4523	6030	Geen Veiligheidsklasse	Nee	Nee	Nee	Nee
Pak-totaal (10 van VROM		mg/kg ds	0,092	0,092		-	-	--		-	-	--	--	Nee	Nee	Nee
PCB																
PCB 28		mg/kg ds	<0,001	0,0007	**SRC**	1,73	2,30	Geen Veiligheidsklasse	**SRC**	1,73	2,30	Geen Veiligheidsklasse	Nee	--	--	--
PCB 52		mg/kg ds	<0,001	0,0007	**SRC**	1,73	2,30	Geen Veiligheidsklasse	**SRC**	1,73	2,30	Geen Veiligheidsklasse	Nee	--	--	--
PCB 101		mg/kg ds	<0,001	0,0007	**SRC**	1,73	2,30	Geen Veiligheidsklasse	**SRC**	1,73	2,30	Geen Veiligheidsklasse	Nee	--	--	--
PCB 118		mg/kg ds	<0,001	0,0007	**SRC**	1,73	2,30	Geen Veiligheidsklasse	**SRC**	1,73	2,30	Geen Veiligheidsklasse	Nee	--	--	--
PCB 138		mg/kg ds	<0,001	0,0007	**SRC**	1,73	2,30	Geen Veiligheidsklasse	**SRC**	1,73	2,30	Geen Veiligheidsklasse	Nee	--	--	--
PCB 153		mg/kg ds	<0,001	0,0007	**SRC**	1,73	2,30	Geen Veiligheidsklasse	**SRC**	1,73	2,30	Geen Veiligheidsklasse	Nee	--	--	--
PCB 180		mg/kg ds	<0,001	0,0007	**SRC**	1,73	2,30	Geen Veiligheidsklasse	**SRC**	1,73	2,30	Geen Veiligheidsklasse	Nee	--	--	--
PCB (7) (som, 0.7 factor)		mg/kg ds	0,0049	0,0049		-	-	--		-	-	--	--	--	--	--
Overige stoffen																
Minerale olie (totaal)		mg/kg ds	<20	25,455	**T / I**	2595,0	5000,0	Geen Veiligheidsklasse	**T / I**	2595,0	5000,0	Geen Veiligheidsklasse	Ja	Nee	Nee	Nee

& : Het analyseresultaat is het totaal gehalte na volledige oxidatie.
- : In de "CROW 400 stoffenlijst met toetswaardes" staat deze component niet beschreven of zijn erg geen toetsingswaardes beschikbaar

Toetsing analyseresultaten grond, waterbodem en grondwatermonsters

Toetsing is gebaseerd op CROW 400: "CROW-400-V4,-190620" van 19 september 2019

SGS rapport nr. **13761449** Datum toetsing: **8-3-2023** Versie: SGS20230125

Project: 21.1041 aanbesteding Tennet trace Boxmeer-Venray - 002.813.20
Monster: U335-og01 hb-279 (40-90) hb-280 (80-130) hb-281 (80-130) hb-282 (40-90) hb-283 (40-90) hb-284 (40-90) hb-285 (40-90)
Matrix: AS3000 Grond

Gebruikte bodemkenmerken voor toetsing:
- org. stofgehalte: **0,7** % @
- lutumgehalte: **<2** % @

parameter		eenheid	gemeteng ehalte	gecorr. gehalte	GROND	normwaarden T of 75% SRC	normwaarden I of SRC	klasse	WATERBODEM	normwaarden T of 75% SRC	normwaarden I of SRC	klasse	algemene stofeigenschappen volgens CROW 400: Vluchtig	Carcino-geen	Mutageen	Repro-toxisch
Metalen																
Barium [Ba]		mg/kg ds	<20	14,000	**SRC**	3037,5	4050,0	Geen Veiligheidsklasse	**SRC**	3037,5	4050,0	Geen Veiligheidsklasse	Nee	Nee	Nee	Nee
Cadmium [Cd]		mg/kg ds	<0,2	0,140	**SRC**	75,75	101,0	Geen Veiligheidsklasse	**SRC**	75,75	101,0	Geen Veiligheidsklasse	Nee	Ja	Nee	Ja
Kobalt [Co]		mg/kg ds	<1,5	1,050	**SRC**	213,8	285,0	Geen Veiligheidsklasse	**SRC**	213,8	285,0	Geen Veiligheidsklasse	Nee	Nee	Nee	Nee
Koper [Cu]		mg/kg ds	<5	3,500	**SRC**	21375	28500,0	Geen Veiligheidsklasse	**SRC**	21375,0	28500,0	Geen Veiligheidsklasse	Nee	Nee	Nee	Nee
Kwik [Hg]	&	mg/kg ds	<0,05	0,035	**SRC**	-	-	--	**SRC**	-	-	--	Nee	Ja	Nee	Ja
Lood [Pb]		mg/kg ds	<10	7,000	**SRC**	551,3	735,0	Geen Veiligheidsklasse	**SRC**	551,3	735,0	Geen Veiligheidsklasse	Nee	Nee	Nee	Ja
Molybdeen [Mo]		mg/kg ds	<0,5	0,350	**SRC**	1522,5	2030	Geen Veiligheidsklasse	**SRC**	1522,5	2030,0	Geen Veiligheidsklasse	Nee	Nee	Nee	Nee
Nikkel [Ni]		mg/kg ds	<3	2,100	**SRC**	7575,0	10100,0	Geen Veiligheidsklasse	**SRC**	7575,0	10100,0	Geen Veiligheidsklasse	Nee	Nee	Nee	Nee
Zink [Zn]		mg/kg ds	<20	14,000	**SRC**	76123,5	101498,0	Geen Veiligheidsklasse	**SRC**	76123,5	101498,0	Geen Veiligheidsklasse	Nee	Nee	Nee	Nee
Polycyclische Aromatische Koolwaterstoffen																
Naftaleen		mg/kg ds	<0,01	0,0070	**T / I**	21	40	Geen Veiligheidsklasse	**T / I**	21	40	Geen Veiligheidsklasse	Ja	Nee	Nee	Nee
Fenanthreen		mg/kg ds	<0,01	0,0070	**SRC**	6023	8030	Geen Veiligheidsklasse	**SRC**	6023	8030	Geen Veiligheidsklasse	Nee	Nee	Nee	Nee
Anthraceen		mg/kg ds	<0,01	0,0070	**SRC**	6023	8030	Geen Veiligheidsklasse	**SRC**	6023	8030	Geen Veiligheidsklasse	Nee	Nee	Nee	Nee
Fluorantheen		mg/kg ds	<0,01	0,0070	**SRC**	7500	10000	Geen Veiligheidsklasse	**SRC**	7500	10000	Geen Veiligheidsklasse	Nee	Nee	Nee	Nee
Chryseen		mg/kg ds	<0,01	0,0070	**SRC**	7500	10000	Geen Veiligheidsklasse	**SRC**	7500	10000	Geen Veiligheidsklasse	Nee	Ja	Nee	Nee
Benzo(a)anthraceen		mg/kg ds	<0,01	0,0070	**SRC**	750	1000	Geen Veiligheidsklasse	**SRC**	750	1000	Geen Veiligheidsklasse	Nee	Ja	Nee	Nee
Benzo(a)pyreen		mg/kg ds	<0,01	0,0070	**SRC**	75	100	Geen Veiligheidsklasse	**SRC**	75	100	Geen Veiligheidsklasse	Nee	Ja	Ja	Ja
Benzo(k)fluorantheen		mg/kg ds	<0,01	0,0070	**SRC**	750	1000	Geen Veiligheidsklasse	**SRC**	750	1000	Geen Veiligheidsklasse	Nee	Nee	Nee	Nee
Indeno-(1,2,3-c,d)pyreen		mg/kg ds	<0,01	0,0070	**SRC**	750	1000	Geen Veiligheidsklasse	**SRC**	750	1000	Geen Veiligheidsklasse	Nee	Ja	Nee	Nee
Benzo(g,h,i)peryleen		mg/kg ds	<0,01	0,0070	**SRC**	4523	6030	Geen Veiligheidsklasse	**SRC**	4523	6030	Geen Veiligheidsklasse	Nee	Nee	Nee	Nee
Pak-totaal (10 van VROM		mg/kg ds	0,07	0,070		-	-	--		-	-	--	--	Nee	Nee	Nee
PCB																
PCB 28		mg/kg ds	<0,001	0,0007	**SRC**	1,73	2,30	Geen Veiligheidsklasse	**SRC**	1,73	2,30	Geen Veiligheidsklasse	Nee	--	--	--
PCB 52		mg/kg ds	<0,001	0,0007	**SRC**	1,73	2,30	Geen Veiligheidsklasse	**SRC**	1,73	2,30	Geen Veiligheidsklasse	Nee	--	--	--
PCB 101		mg/kg ds	<0,001	0,0007	**SRC**	1,73	2,30	Geen Veiligheidsklasse	**SRC**	1,73	2,30	Geen Veiligheidsklasse	Nee	--	--	--
PCB 118		mg/kg ds	<0,001	0,0007	**SRC**	1,73	2,30	Geen Veiligheidsklasse	**SRC**	1,73	2,30	Geen Veiligheidsklasse	Nee	--	--	--
PCB 138		mg/kg ds	<0,001	0,0007	**SRC**	1,73	2,30	Geen Veiligheidsklasse	**SRC**	1,73	2,30	Geen Veiligheidsklasse	Nee	--	--	--
PCB 153		mg/kg ds	<0,001	0,0007	**SRC**	1,73	2,30	Geen Veiligheidsklasse	**SRC**	1,73	2,30	Geen Veiligheidsklasse	Nee	--	--	--
PCB 180		mg/kg ds	<0,001	0,0007	**SRC**	1,73	2,30	Geen Veiligheidsklasse	**SRC**	1,73	2,30	Geen Veiligheidsklasse	Nee	--	--	--
PCB (7) (som, 0.7 factor)		mg/kg ds	0,0049	0,0049		-	-	--		-	-	--	--	--	--	--
Overige stoffen																
Minerale olie (totaal)		mg/kg ds	<20	70,000	**T / I**	2595,0	5000,0	Geen Veiligheidsklasse	**T / I**	2595,0	5000,0	Geen Veiligheidsklasse	Ja	Nee	Nee	Nee

& : Het analyseresultaat is het totaal gehalte na volledige oxidatie.
- : In de "CROW 400 stoffenlijst met toetswaardes" staat deze component niet beschreven of zijn erg geen toetsingswaardes beschikbaar

Toetsing analyseresultaten grond, waterbodem en grondwatermonsters

Toetsing is gebaseerd op CROW 400: "CROW-400-V4,-190620" van 19 september 2019

SGS rapport nr. **13761449** Datum toetsing: **8-3-2023** Versie: SGS20230125

Project: 21.1041 aanbesteding Tennet trace Boxmeer-Venray - 002.813.20
Monster: U335-og02 hb-287 (40-90) hb-288 (90-110) hb-289 (90-140) hb-290 (40-90) hb-291 (40-90) hb-292 (40-80) hb-293 (90-130)
Matrix: AS3000 Grond

Gebruikte bodemkenmerken voor toetsing:
- org. stofgehalte: **1,6** % @
- lutumgehalte: **<2** % @

parameter		eenheid	gemeteng ehalte	gecorr. gehalte	GROND normwaarden		GROND klasse	WATERBODEM normwaarden		WATERBODEM klasse	algemene stofeigenschappen volgens CROW 400			
						T of 75% SRC	I of SRC		T of 75% SRC	I of SRC		Vluchtig	Carcino-geen	Mutageen	Repro-toxisch
Metalen															
Barium [Ba]		mg/kg ds	<20	14,000	**SRC**	3037,5	4050,0	Geen Veiligheidsklasse	**SRC**	3037,5	4050,0	Geen Veiligheidsklasse	Nee	Nee	Nee	Nee
Cadmium [Cd]		mg/kg ds	<0,2	0,140	**SRC**	75,75	101,0	Geen Veiligheidsklasse	**SRC**	75,75	101,0	Geen Veiligheidsklasse	Nee	Ja	Nee	Ja
Kobalt [Co]		mg/kg ds	<1,5	1,050	**SRC**	213,8	285,0	Geen Veiligheidsklasse	**SRC**	213,8	285,0	Geen Veiligheidsklasse	Nee	Nee	Nee	Nee
Koper [Cu]		mg/kg ds	<5	3,500	**SRC**	21375	28500,0	Geen Veiligheidsklasse	**SRC**	21375,0	28500,0	Geen Veiligheidsklasse	Nee	Nee	Nee	Nee
Kwik [Hg]	&	mg/kg ds	<0,05	0,035	**SRC**	-	-	--	**SRC**	-	-	--	Nee	Ja	Nee	Ja
Lood [Pb]		mg/kg ds	<10	7,000	**SRC**	551,3	735,0	Geen Veiligheidsklasse	**SRC**	551,3	735,0	Geen Veiligheidsklasse	Nee	Nee	Nee	Ja
Molybdeen [Mo]		mg/kg ds	<0,5	0,350	**SRC**	1522,5	2030	Geen Veiligheidsklasse	**SRC**	1522,5	2030,0	Geen Veiligheidsklasse	Nee	Nee	Nee	Nee
Nikkel [Ni]		mg/kg ds	3,8	3,800	**SRC**	7575,0	10100,0	Geen Veiligheidsklasse	**SRC**	7575,0	10100,0	Geen Veiligheidsklasse	Nee	Nee	Nee	Nee
Zink [Zn]		mg/kg ds	<20	14,000	**SRC**	76123,5	101498,0	Geen Veiligheidsklasse	**SRC**	76123,5	101498,0	Geen Veiligheidsklasse	Nee	Nee	Nee	Nee
Polycyclische Aromatische Koolwaterstoffen															
Naftaleen		mg/kg ds	<0,01	0,0070	**T / I**	21	40	Geen Veiligheidsklasse	**T / I**	21	40	Geen Veiligheidsklasse	Ja	Nee	Nee	Nee
Fenanthreen		mg/kg ds	<0,01	0,0070	**SRC**	6023	8030	Geen Veiligheidsklasse	**SRC**	6023	8030	Geen Veiligheidsklasse	Nee	Nee	Nee	Nee
Anthraceen		mg/kg ds	<0,01	0,0070	**SRC**	6023	8030	Geen Veiligheidsklasse	**SRC**	6023	8030	Geen Veiligheidsklasse	Nee	Nee	Nee	Nee
Fluorantheen		mg/kg ds	<0,01	0,0070	**SRC**	7500	10000	Geen Veiligheidsklasse	**SRC**	7500	10000	Geen Veiligheidsklasse	Nee	Nee	Nee	Nee
Chryseen		mg/kg ds	<0,01	0,0070	**SRC**	7500	10000	Geen Veiligheidsklasse	**SRC**	7500	10000	Geen Veiligheidsklasse	Nee	Ja	Nee	Nee
Benzo(a)anthraceen		mg/kg ds	<0,01	0,0070	**SRC**	750	1000	Geen Veiligheidsklasse	**SRC**	750	1000	Geen Veiligheidsklasse	Nee	Ja	Nee	Nee
Benzo(a)pyreen		mg/kg ds	<0,01	0,0070	**SRC**	75	100	Geen Veiligheidsklasse	**SRC**	75	100	Geen Veiligheidsklasse	Nee	Ja	Ja	Ja
Benzo(k)fluorantheen		mg/kg ds	<0,01	0,0070	**SRC**	750	1000	Geen Veiligheidsklasse	**SRC**	750	1000	Geen Veiligheidsklasse	Nee	Nee	Nee	Nee
Indeno-(1,2,3-c,d)pyreen		mg/kg ds	<0,01	0,0070	**SRC**	750	1000	Geen Veiligheidsklasse	**SRC**	750	1000	Geen Veiligheidsklasse	Nee	Ja	Nee	Nee
Benzo(g,h,i)peryleen		mg/kg ds	<0,01	0,0070	**SRC**	4523	6030	Geen Veiligheidsklasse	**SRC**	4523	6030	Geen Veiligheidsklasse	Nee	Nee	Nee	Nee
Pak-totaal (10 van VROM		mg/kg ds	0,07	0,070		-	-	--		-	-	--	--	Nee	Nee	Nee
PCB															
PCB 28		mg/kg ds	<0,001	0,0007	**SRC**	1,73	2,30	Geen Veiligheidsklasse	**SRC**	1,73	2,30	Geen Veiligheidsklasse	Nee	--	--	--
PCB 52		mg/kg ds	<0,001	0,0007	**SRC**	1,73	2,30	Geen Veiligheidsklasse	**SRC**	1,73	2,30	Geen Veiligheidsklasse	Nee	--	--	--
PCB 101		mg/kg ds	<0,001	0,0007	**SRC**	1,73	2,30	Geen Veiligheidsklasse	**SRC**	1,73	2,30	Geen Veiligheidsklasse	Nee	--	--	--
PCB 118		mg/kg ds	<0,001	0,0007	**SRC**	1,73	2,30	Geen Veiligheidsklasse	**SRC**	1,73	2,30	Geen Veiligheidsklasse	Nee	--	--	--
PCB 138		mg/kg ds	<0,001	0,0007	**SRC**	1,73	2,30	Geen Veiligheidsklasse	**SRC**	1,73	2,30	Geen Veiligheidsklasse	Nee	--	--	--
PCB 153		mg/kg ds	<0,001	0,0007	**SRC**	1,73	2,30	Geen Veiligheidsklasse	**SRC**	1,73	2,30	Geen Veiligheidsklasse	Nee	--	--	--
PCB 180		mg/kg ds	<0,001	0,0007	**SRC**	1,73	2,30	Geen Veiligheidsklasse	**SRC**	1,73	2,30	Geen Veiligheidsklasse	Nee	--	--	--
PCB (7) (som, 0.7 factor)		mg/kg ds	0,0049	0,0049		-	-	--		-	-	--	--	--	--	--
Overige stoffen															
Minerale olie (totaal)		mg/kg ds	20	100,000	**T / I**	2595,0	5000,0	Geen Veiligheidsklasse	**T / I**	2595,0	5000,0	Geen Veiligheidsklasse	Ja	Nee	Nee	Nee

& : Het analyseresultaat is het totaal gehalte na volledige oxidatie.
- : In de "CROW 400 stoffenlijst met toetswaardes" staat deze component niet beschreven of zijn erg geen toetsingswaardes beschikbaar

Toetsing analyseresultaten grond, waterbodem en grondwatermonsters

Toetsing is gebaseerd op CROW 400: "CROW-400-V4,-190620" van 19 september 2019

SGS rapport nr. **13761468** Datum toetsing: **8-3-2023** Versie: SGS20230125

Project: 21.1041 aanbesteding Tennet trace Boxmeer-Venray - 002.813.20
Monster: U335-PFAS01 hb-279 (0-40) hb-281 (0-40) hb-283 (0-40) hb-285 (0-40)
Matrix: AS3000 Grond

Gebruikte bodemkenmerken voor toetsing:
- org. stofgehalte: **25,0** % @
- lutumgehalte: **10,0** % @

parameter	eenheid	gemeteng ehalte	gecorr. gehalte	GROND	normwaarden T of 75% SRC	normwaarden I of SRC	klasse	WATERBODEM	normwaarden T of 75% SRC	normwaarden I of SRC	klasse	algemene stofeigenschappen volgens CROW 400 Vluchtig	Carcino-geen	Mutageen	Repro-toxisch
Per en poly-fluoralkylstoffen (PFAS)															
PFBA (perfluorbutaanzuur)	mg/kg ds	0,0001	0,0001		-	-	--		-	-	--	--	--	--	--
PFPeA (perfluorpentaanzuur)	mg/kg ds	<0,0001	0,0001		-	-	--		-	-	--	--	--	--	--
PFHxA (perfluorhexaanzuur)	mg/kg ds	<0,0001	0,0001		-	-	--		-	-	--	--	--	--	--
PFHpA (perfluorheptaanzuur)	mg/kg ds	<0,0001	0,0001		-	-	--		-	-	--	--	--	--	--
PFOA lineair (perfluoroctaanzuur)	mg/kg ds	0,0005	0,0005		-	-	--		-	-	--	--	--	--	--
PFOA vertakt (perfluoroctaanzuur)	mg/kg ds	<0,0001	0,0001		-	-	--		-	-	--	--	--	--	--
PFOA (som, 0.7 factor)	mg/kg ds	0,0006	0,0006	**SRC**	0,1	0,1	Geen Veiligheidsklasse	**SRC**	0	0	Geen Veiligheidsklasse	Nee	Nee	Nee	Ja
PFNA (perfluornonaanzuur)	mg/kg ds	<0,0001	0,0001		-	-	--		-	-	--	--	--	--	--
PFDA (perfluordecaanzuur)	mg/kg ds	<0,0001	0,0001		-	-	--		-	-	--	--	--	--	--
PFUnDA (perfluorundecaanzuur)	mg/kg ds	<0,0001	0,0001		-	-	--		-	-	--	--	--	--	--
PFDoDA (perfluordodecaanzuur)	mg/kg ds	<0,0001	0,0001		-	-	--		-	-	--	--	--	--	--
PFTrDA (perfluortridecaanzuur)	mg/kg ds	<0,0001	0,0001		-	-	--		-	-	--	--	--	--	--
PFTeA (perfluortetradecaanzuur)	mg/kg ds	<0,0001	0,0001		-	-	--		-	-	--	--	--	--	--
PFHxDA (perfluorhexadecaanzuur)	mg/kg ds	<0,0001	0,0001		-	-	--		-	-	--	--	--	--	--
PFODA (perfluoroctadecaanzuur)	mg/kg ds	<0,0001	0,0001		-	-	--		-	-	--	--	--	--	--
PFBS (perfluorbutaansulfonzuur)	mg/kg ds	<0,0001	0,0001		-	-	--		-	-	--	--	--	--	--
PFPS (perfluorpentaansulfonzuur)	mg/kg ds	<0,0001	0,0001		-	-	--		-	-	--	--	--	--	--
PFHxS (perfluorhexaansulfonzuur)	mg/kg ds	<0,0001	0,0001		-	-	--		-	-	--	--	--	--	--
PFHpS, perfluorheptaansulfonzuur	mg/kg ds	<0,0001	0,0001		-	-	--		-	-	--	--	--	--	--
PFOS lineair (perfluoroctaansulfonzuur)	mg/kg ds	0,0003	0,0003		-	-	--		-	-	--	--	--	--	--
PFOS vertakt (perfluoroctaansulfonzuur)	mg/kg ds	0,0001	0,0001		-	-	--		-	-	--	--	--	--	--
PFOS (som, 0.7 factor)	mg/kg ds	0,0004	0,0004	**SRC**	0,0	0,1	Geen Veiligheidsklasse	**SRC**	0	1	Geen Veiligheidsklasse	Nee	Nee	Nee	Ja
PFDS (perfluordecaansulfonzuur)	mg/kg ds	<0,0001	0,0001		-	-	--		-	-	--	--	--	--	--
4:2 FTS (4:2 fluortelomeer sulfonzuur)	mg/kg ds	<0,0001	0,0001		-	-	--		-	-	--	--	--	--	--
6:2 FTS (6:2 fluortelomeer sulfonzuur)	mg/kg ds	<0,0001	0,0001		-	-	--		-	-	--	--	--	--	--
8:2 FTS (8:2 fluortelomeer sulfonzuur)	mg/kg ds	<0,0001	0,0001		-	-	--		-	-	--	--	--	--	--
10:2 FTS (10:2 fluortelomeer sulfonzuur)	mg/kg ds	<0,0001	0,0001		-	-	--		-	-	--	--	--	--	--
MeFOSAA (n-methyl perfluoroctaansulfonamic	mg/kg ds	<0,0001	0,0001		-	-	--		-	-	--	--	--	--	--
EtFOSAA (n-ethyl perfluoroctaansulfonamide	mg/kg ds	<0,0001	0,0001		-	-	--		-	-	--	--	--	--	--
PFOSA (perfluoroctaansulfonamide)	mg/kg ds	<0,0001	0,0001		-	-	--		-	-	--	--	--	--	--
MeFOSA (n-methyl perfluoroctaansulfonamide	mg/kg ds	<0,0001	0,0001		-	-	--		-	-	--	--	--	--	--
8:2 DiPAP (8:2 fluortelomeer fosfaat diester)	mg/kg ds	<0,0001	0,0001		-	-	--		-	-	--	--	--	--	--
som PFOA-equivalent $		0,0000	0,0040	**SRC**	0,1	0,1	Geen Veiligheidsklasse	**SRC**	0	0	Geen Veiligheidsklasse	Nee	--	--	--

- : In de "CROW 400 stoffenlijst met toetswaardes" staat deze component niet beschreven of zijn erg geen toetsingswaardes beschikbaar
$: Bepaald volgens methode beschreven in Achtergrondnotitie nieuwe SRC-waarden PFAS, september 2019 (uitgavedatum 23-07-2019). Per stof wordt de hoogste RPF-factor gebruikt voor de berekening.

Toetsing analyseresultaten grond, waterbodem en grondwatermonsters

Toetsing is gebaseerd op CROW 400: "CROW-400-V4,-190620" van 19 september 2019

SGS rapport nr. **13761468** Datum toetsing: **8-3-2023** Versie: SGS20230125

Project: 21.1041 aanbesteding Tennet trace Boxmeer-Venray - 002.813.20
Monster: U335-PFAS02 hb-279 (40-90) hb-281 (40-80) hb-283 (40-90) hb-285 (40-90)
Matrix: AS3000 Grond

Gebruikte bodemkenmerken voor toetsing:
- org. stofgehalte: **25,0** % @
- lutumgehalte: **10,0** % @

parameter	eenheid	gemeteng ehalte	gecorr. gehalte	GROND normwaarden			GROND klasse	WATERBODEM normwaarden			WATERBODEM klasse	algemene stofeigenschappen volgens CROW 400			
					T of 75% SRC	I of SRC			T of 75% SRC	I of SRC		Vluchtig	Carcino-geen	Mutageen	Repro-toxisch
Per en poly-fluoralkylstoffen (PFAS)															
PFBA (perfluorbutaanzuur)	mg/kg ds	<0,0001	0,0001		-	-	--		-	-	--	--	--	--	--
PFPeA (perfluorpentaanzuur)	mg/kg ds	<0,0001	0,0001		-	-	--		-	-	--	--	--	--	--
PFHxA (perfluorhexaanzuur)	mg/kg ds	<0,0001	0,0001		-	-	--		-	-	--	--	--	--	--
PFHpA (perfluorheptaanzuur)	mg/kg ds	<0,0001	0,0001		-	-	--		-	-	--	--	--	--	--
PFOA lineair (perfluoroctaanzuur)	mg/kg ds	<0,0001	0,0001		-	-	--		-	-	--	--	--	--	--
PFOA vertakt (perfluoroctaanzuur)	mg/kg ds	<0,0001	0,0001		-	-	--		-	-	--	--	--	--	--
PFOA (som, 0.7 factor)	mg/kg ds	0,0001	0,0001	**SRC**	0,1	0,1	Geen Veiligheidsklasse	**SRC**	0	0	Geen Veiligheidsklasse	Nee	Nee	Nee	Ja
PFNA (perfluornonaanzuur)	mg/kg ds	<0,0001	0,0001		-	-	--		-	-	--	--	--	--	--
PFDA (perfluordecaanzuur)	mg/kg ds	<0,0001	0,0001		-	-	--		-	-	--	--	--	--	--
PFUnDA (perfluorundecaanzuur)	mg/kg ds	<0,0001	0,0001		-	-	--		-	-	--	--	--	--	--
PFDoDA (perfluordodecaanzuur)	mg/kg ds	<0,0001	0,0001		-	-	--		-	-	--	--	--	--	--
PFTrDA (perfluortridecaanzuur)	mg/kg ds	<0,0001	0,0001		-	-	--		-	-	--	--	--	--	--
PFTeA (perfluortetradecaanzuur)	mg/kg ds	<0,0001	0,0001		-	-	--		-	-	--	--	--	--	--
PFHxDA (perfluorhexadecaanzuur)	mg/kg ds	<0,0001	0,0001		-	-	--		-	-	--	--	--	--	--
PFODA (perfluoroctadecaanzuur)	mg/kg ds	<0,0001	0,0001		-	-	--		-	-	--	--	--	--	--
PFBS (perfluorbutaansulfonzuur)	mg/kg ds	<0,0001	0,0001		-	-	--		-	-	--	--	--	--	--
PFPS (perfluorpentaansulfonzuur)	mg/kg ds	<0,0001	0,0001		-	-	--		-	-	--	--	--	--	--
PFHxS (perfluorhexaansulfonzuur)	mg/kg ds	<0,0001	0,0001		-	-	--		-	-	--	--	--	--	--
PFHpS, perfluorheptaansulfonzuur	mg/kg ds	<0,0001	0,0001		-	-	--		-	-	--	--	--	--	--
PFOS lineair (perfluoroctaansulfonzuur)	mg/kg ds	<0,0001	0,0001		-	-	--		-	-	--	--	--	--	--
PFOS vertakt (perfluoroctaansulfonzuur)	mg/kg ds	<0,0001	0,0001		-	-	--		-	-	--	--	--	--	--
PFOS (som, 0.7 factor)	mg/kg ds	0,0001	0,0001	**SRC**	0,0	0,1	Geen Veiligheidsklasse	**SRC**	0	1	Geen Veiligheidsklasse	Nee	Nee	Nee	Ja
PFDS (perfluordecaansulfonzuur)	mg/kg ds	<0,0001	0,0001		-	-	--		-	-	--	--	--	--	--
4:2 FTS (4:2 fluortelomeer sulfonzuur)	mg/kg ds	<0,0001	0,0001		-	-	--		-	-	--	--	--	--	--
6:2 FTS (6:2 fluortelomeer sulfonzuur)	mg/kg ds	<0,0001	0,0001		-	-	--		-	-	--	--	--	--	--
8:2 FTS (8:2 fluortelomeer sulfonzuur)	mg/kg ds	<0,0001	0,0001		-	-	--		-	-	--	--	--	--	--
10:2 FTS (10:2 fluortelomeer sulfonzuur)	mg/kg ds	<0,0001	0,0001		-	-	--		-	-	--	--	--	--	--
MeFOSAA (n-methyl perfluoroctaansulfonamic	mg/kg ds	<0,0001	0,0001		-	-	--		-	-	--	--	--	--	--
EtFOSAA (n-ethyl perfluoroctaansulfonamide	mg/kg ds	<0,0001	0,0001		-	-	--		-	-	--	--	--	--	--
PFOSA (perfluoroctaansulfonamide)	mg/kg ds	<0,0001	0,0001		-	-	--		-	-	--	--	--	--	--
MeFOSA (n-methyl perfluoroctaansulfonamide	mg/kg ds	<0,0001	0,0001		-	-	--		-	-	--	--	--	--	--
8:2 DiPAP (8:2 fluortelomeer fosfaat diester)	mg/kg ds	<0,0001	0,0001		-	-	--		-	-	--	--	--	--	--
som PFOA-equivalent $		0,0000	0,0029	**SRC**	0,1	0,1	Geen Veiligheidsklasse	**SRC**	0	0	Geen Veiligheidsklasse	Nee	--	--	--

- : In de "CROW 400 stoffenlijst met toetswaardes" staat deze component niet beschreven of zijn erg geen toetsingswaardes beschikbaar
$: Bepaald volgens methode beschreven in Achtergrondnotitie nieuwe SRC-waarden PFAS, september 2019 (uitgavedatum 23-07-2019). Per stof wordt de hoogste RPF-factor gebruikt voor de berekening.

Toetsing analyseresultaten grond, waterbodem en grondwatermonsters

Toetsing is gebaseerd op CROW 400: "CROW-400-V4,-190620" van 19 september 2019

SGS rapport nr. **13761468** Datum toetsing: **8-3-2023** Versie: SGS20230125

Project: 21.1041 aanbesteding Tennet trace Boxmeer-Venray - 002.813.20
Monster: U335-PFAS03 hb-287 (0-40) hb-289 (0-45) hb-291 (0-40) hb-293 (0-40)
Matrix: AS3000 Grond

Gebruikte bodemkenmerken voor toetsing:
- org. stofgehalte: **25,0** % @
- lutumgehalte: **10,0** % @

parameter		eenheid	gemeteng ehalte	gecorr. gehalte	GROND normwaarden		GROND klasse	WATERBODEM normwaarden		WATERBODEM klasse	algemene stofeigenschappen volgens CROW 400			
						T of 75% SRC	I of SRC		T of 75% SRC	I of SRC		Vluchtig	Carcino-geen	Mutageen	Repro-toxisch
Per en poly-fluoralkylstoffen (PFAS)															
PFBA (perfluorbutaanzuur)		mg/kg ds	<0,0001	0,0001		-	-	--	-	-	--	--	--	--	--
PFPeA (perfluorpentaanzuur)		mg/kg ds	<0,0001	0,0001		-	-	--	-	-	--	--	--	--	--
PFHxA (perfluorhexaanzuur)		mg/kg ds	<0,0001	0,0001		-	-	--	-	-	--	--	--	--	--
PFHpA (perfluorheptaanzuur)		mg/kg ds	<0,0001	0,0001		-	-	--	-	-	--	--	--	--	--
PFOA lineair (perfluoroctaanzuur)		mg/kg ds	0,0004	0,0004		-	-	--	-	-	--	--	--	--	--
PFOA vertakt (perfluoroctaanzuur)		mg/kg ds	<0,0001	0,0001		-	-	--	-	-	--	--	--	--	--
PFOA (som, 0.7 factor)		mg/kg ds	0,0005	0,0005	**SRC**	0,1	0,1	Geen Veiligheidsklasse	**SRC**	0	0	Geen Veiligheidsklasse	Nee	Nee	Nee	Ja
PFNA (perfluornonaanzuur)		mg/kg ds	<0,0001	0,0001		-	-	--	-	-	--	--	--	--	--
PFDA (perfluordecaanzuur)		mg/kg ds	<0,0001	0,0001		-	-	--	-	-	--	--	--	--	--
PFUnDA (perfluorundecaanzuur)		mg/kg ds	<0,0001	0,0001		-	-	--	-	-	--	--	--	--	--
PFDoDA (perfluordodecaanzuur)		mg/kg ds	<0,0001	0,0001		-	-	--	-	-	--	--	--	--	--
PFTrDA (perfluortridecaanzuur)		mg/kg ds	<0,0001	0,0001		-	-	--	-	-	--	--	--	--	--
PFTeA (perfluortetradecaanzuur)		mg/kg ds	<0,0001	0,0001		-	-	--	-	-	--	--	--	--	--
PFHxDA (perfluorhexadecaanzuur)		mg/kg ds	<0,0001	0,0001		-	-	--	-	-	--	--	--	--	--
PFODA (perfluoroctadecaanzuur)		mg/kg ds	<0,0001	0,0001		-	-	--	-	-	--	--	--	--	--
PFBS (perfluorbutaansulfonzuur)		mg/kg ds	<0,0001	0,0001		-	-	--	-	-	--	--	--	--	--
PFPS (perfluorpentaansulfonzuur)		mg/kg ds	<0,0001	0,0001		-	-	--	-	-	--	--	--	--	--
PFHxS (perfluorhexaansulfonzuur)		mg/kg ds	<0,0001	0,0001		-	-	--	-	-	--	--	--	--	--
PFHpS, perfluorheptaansulfonzuur		mg/kg ds	<0,0001	0,0001		-	-	--	-	-	--	--	--	--	--
PFOS lineair (perfluoroctaansulfonzuur)		mg/kg ds	0,0002	0,0002		-	-	--	-	-	--	--	--	--	--
PFOS vertakt (perfluoroctaansulfonzuur)		mg/kg ds	<0,0001	0,0001		-	-	--	-	-	--	--	--	--	--
PFOS (som, 0.7 factor)		mg/kg ds	0,0003	0,0003	**SRC**	0,0	0,1	Geen Veiligheidsklasse	**SRC**	0	1	Geen Veiligheidsklasse	Nee	Nee	Nee	Ja
PFDS (perfluordecaansulfonzuur)		mg/kg ds	<0,0001	0,0001		-	-	--	-	-	--	--	--	--	--
4:2 FTS (4:2 fluortelomeer sulfonzuur)		mg/kg ds	<0,0001	0,0001		-	-	--	-	-	--	--	--	--	--
6:2 FTS (6:2 fluortelomeer sulfonzuur)		mg/kg ds	<0,0001	0,0001		-	-	--	-	-	--	--	--	--	--
8:2 FTS (8:2 fluortelomeer sulfonzuur)		mg/kg ds	<0,0001	0,0001		-	-	--	-	-	--	--	--	--	--
10:2 FTS (10:2 fluortelomeer sulfonzuur)		mg/kg ds	<0,0001	0,0001		-	-	--	-	-	--	--	--	--	--
MeFOSAA (n-methyl perfluoroctaansulfonamic		mg/kg ds	<0,0001	0,0001		-	-	--	-	-	--	--	--	--	--
EtFOSAA (n-ethyl perfluoroctaansulfonamide		mg/kg ds	<0,0001	0,0001		-	-	--	-	-	--	--	--	--	--
PFOSA (perfluoroctaansulfonamide)		mg/kg ds	<0,0001	0,0001		-	-	--	-	-	--	--	--	--	--
MeFOSA (n-methyl perfluoroctaansulfonamide		mg/kg ds	<0,0001	0,0001		-	-	--	-	-	--	--	--	--	--
8:2 DiPAP (8:2 fluortelomeer fosfaat diester)		mg/kg ds	<0,0001	0,0001		-	-	--	-	-	--	--	--	--	--
som PFOA-equivalent	$		0,0000	0,0037	**SRC**	0,1	0,1	Geen Veiligheidsklasse	**SRC**	0	0	Geen Veiligheidsklasse	Nee	--	--	--

- : In de "CROW 400 stoffenlijst met toetswaardes" staat deze component niet beschreven of zijn erg geen toetsingswaardes beschikbaar
$: Bepaald volgens methode beschreven in Achtergrondnotitie nieuwe SRC-waarden PFAS, september 2019 (uitgavedatum 23-07-2019). Per stof wordt de hoogste RPF-factor gebruikt voor de berekening.

Toetsing analyseresultaten grond, waterbodem en grondwatermonsters

Toetsing is gebaseerd op CROW 400: "CROW-400-V4,-190620" van 19 september 2019

SGS rapport nr. **13761468** Datum toetsing: **8-3-2023** Versie: SGS20230125

Project: 21.1041 aanbesteding Tennet trace Boxmeer-Venray - 002.813.20
Monster: U335-PFAS04 hb-287 (40-90) hb-289 (45-70) hb-291 (40-90) hb-293 (40-90)
Matrix: AS3000 Grond

Gebruikte bodemkenmerken voor toetsing:
- org. stofgehalte: **25,0** % @
- lutumgehalte: **10,0** % @

parameter	eenheid	gemeteng ehalte	gecorr. gehalte	GROND normwaarden			GROND klasse	WATERBODEM normwaarden			WATERBODEM klasse	algemene stofeigenschappen volgens CROW 400			
					T of 75% SRC	I of SRC			T of 75% SRC	I of SRC		Vluchtig	Carcino-geen	Mutageen	Repro-toxisch
Per en poly-fluoralkylstoffen (PFAS)															
PFBA (perfluorbutaanzuur)	mg/kg ds	<0,0001	0,0001		-	-	--		-	-	--	--	--	--	--
PFPeA (perfluorpentaanzuur)	mg/kg ds	<0,0001	0,0001		-	-	--		-	-	--	--	--	--	--
PFHxA (perfluorhexaanzuur)	mg/kg ds	<0,0001	0,0001		-	-	--		-	-	--	--	--	--	--
PFHpA (perfluorheptaanzuur)	mg/kg ds	<0,0001	0,0001		-	-	--		-	-	--	--	--	--	--
PFOA lineair (perfluoroctaanzuur)	mg/kg ds	<0,0001	0,0001		-	-	--		-	-	--	--	--	--	--
PFOA vertakt (perfluoroctaanzuur)	mg/kg ds	<0,0001	0,0001		-	-	--		-	-	--	--	--	--	--
PFOA (som, 0.7 factor)	mg/kg ds	0,0001	0,0001	**SRC**	0,1	0,1	Geen Veiligheidsklasse	**SRC**	0	0	Geen Veiligheidsklasse	Nee	Nee	Nee	Ja
PFNA (perfluornonaanzuur)	mg/kg ds	<0,0001	0,0001		-	-	--		-	-	--	--	--	--	--
PFDA (perfluordecaanzuur)	mg/kg ds	<0,0001	0,0001		-	-	--		-	-	--	--	--	--	--
PFUnDA (perfluorundecaanzuur)	mg/kg ds	<0,0001	0,0001		-	-	--		-	-	--	--	--	--	--
PFDoDA (perfluordodecaanzuur)	mg/kg ds	<0,0001	0,0001		-	-	--		-	-	--	--	--	--	--
PFTrDA (perfluortridecaanzuur)	mg/kg ds	<0,0001	0,0001		-	-	--		-	-	--	--	--	--	--
PFTeA (perfluortetradecaanzuur)	mg/kg ds	<0,0001	0,0001		-	-	--		-	-	--	--	--	--	--
PFHxDA (perfluorhexadecaanzuur)	mg/kg ds	<0,0001	0,0001		-	-	--		-	-	--	--	--	--	--
PFODA (perfluoroctadecaanzuur)	mg/kg ds	<0,0001	0,0001		-	-	--		-	-	--	--	--	--	--
PFBS (perfluorbutaansulfonzuur)	mg/kg ds	<0,0001	0,0001		-	-	--		-	-	--	--	--	--	--
PFPS (perfluorpentaansulfonzuur)	mg/kg ds	<0,0001	0,0001		-	-	--		-	-	--	--	--	--	--
PFHxS (perfluorhexaansulfonzuur)	mg/kg ds	<0,0001	0,0001		-	-	--		-	-	--	--	--	--	--
PFHpS, perfluorheptaansulfonzuur	mg/kg ds	<0,0001	0,0001		-	-	--		-	-	--	--	--	--	--
PFOS lineair (perfluoroctaansulfonzuur)	mg/kg ds	<0,0001	0,0001		-	-	--		-	-	--	--	--	--	--
PFOS vertakt (perfluoroctaansulfonzuur)	mg/kg ds	<0,0001	0,0001		-	-	--		-	-	--	--	--	--	--
PFOS (som, 0.7 factor)	mg/kg ds	0,0001	0,0001	**SRC**	0,0	0,1	Geen Veiligheidsklasse	**SRC**	0	1	Geen Veiligheidsklasse	Nee	Nee	Nee	Ja
PFDS (perfluordecaansulfonzuur)	mg/kg ds	<0,0001	0,0001		-	-	--		-	-	--	--	--	--	--
4:2 FTS (4:2 fluortelomeer sulfonzuur)	mg/kg ds	<0,0001	0,0001		-	-	--		-	-	--	--	--	--	--
6:2 FTS (6:2 fluortelomeer sulfonzuur)	mg/kg ds	<0,0001	0,0001		-	-	--		-	-	--	--	--	--	--
8:2 FTS (8:2 fluortelomeer sulfonzuur)	mg/kg ds	<0,0001	0,0001		-	-	--		-	-	--	--	--	--	--
10:2 FTS (10:2 fluortelomeer sulfonzuur)	mg/kg ds	<0,0001	0,0001		-	-	--		-	-	--	--	--	--	--
MeFOSAA (n-methyl perfluoroctaansulfonamic	mg/kg ds	<0,0001	0,0001		-	-	--		-	-	--	--	--	--	--
EtFOSAA (n-ethyl perfluoroctaansulfonamide	mg/kg ds	<0,0001	0,0001		-	-	--		-	-	--	--	--	--	--
PFOSA (perfluoroctaansulfonamide)	mg/kg ds	<0,0001	0,0001		-	-	--		-	-	--	--	--	--	--
MeFOSA (n-methyl perfluoroctaansulfonamide	mg/kg ds	<0,0001	0,0001		-	-	--		-	-	--	--	--	--	--
8:2 DiPAP (8:2 fluortelomeer fosfaat diester)	mg/kg ds	<0,0001	0,0001		-	-	--		-	-	--	--	--	--	--
som PFOA-equivalent $		0,0000	0,0029	**SRC**	0,1	0,1	Geen Veiligheidsklasse	**SRC**	0	0	Geen Veiligheidsklasse	Nee	--	--	--

- : In de "CROW 400 stoffenlijst met toetswaardes" staat deze component niet beschreven of zijn erg geen toetsingswaardes beschikbaar
$: Bepaald volgens methode beschreven in Achtergrondnotitie nieuwe SRC-waarden PFAS, september 2019 (uitgavedatum 23-07-2019). Per stof wordt de hoogste RPF-factor gebruikt voor de berekening.

Toetsing analyseresultaten grond, waterbodem en grondwatermonsters

Toetsing is gebaseerd op CROW 400: "CROW-400-V4,-190620" van 19 september 2019

SGS rapport nr. **13776001** Datum toetsing: **8-3-2023** Versie: SGS20230125

Project: 21.1041 aanbesteding Tennet trace Boxmeer-Venray - 002.813.20
Monster: T5907-bg01 hb-337 (8-50) hb-338 (8-50) hb-339 (8-40) hb-339 (40-50)
Matrix: AS3000 Grond

Gebruikte bodemkenmerken voor toetsing:
- org. stofgehalte: **<0,2** % @
- lutumgehalte: **2,7** % @

parameter		eenheid	gemeteng ehalte	gecorr. gehalte	GROND normwaarden		GROND klasse	WATERBODEM normwaarden		WATERBODEM klasse	algemene stofeigenschappen volgens CROW 400			
						T of 75% SRC	I of SRC		T of 75% SRC	I of SRC		Vluchtig	Carcino-geen	Mutageen	Repro-toxisch
Metalen															
Barium [Ba]		mg/kg ds	<20	14,000	**SRC**	3037,5	4050,0	Geen Veiligheidsklasse	**SRC**	3037,5	4050,0	Geen Veiligheidsklasse	Nee	Nee	Nee	Nee
Cadmium [Cd]		mg/kg ds	<0,2	0,140	**SRC**	75,75	101,0	Geen Veiligheidsklasse	**SRC**	75,75	101,0	Geen Veiligheidsklasse	Nee	Ja	Nee	Ja
Kobalt [Co]		mg/kg ds	<1,5	1,050	**SRC**	213,8	285,0	Geen Veiligheidsklasse	**SRC**	213,8	285,0	Geen Veiligheidsklasse	Nee	Nee	Nee	Nee
Koper [Cu]		mg/kg ds	<5	3,500	**SRC**	21375	28500,0	Geen Veiligheidsklasse	**SRC**	21375,0	28500,0	Geen Veiligheidsklasse	Nee	Nee	Nee	Nee
Kwik [Hg]	&	mg/kg ds	<0,05	0,035	**SRC**	-	-	--	**SRC**	-	-	--	Nee	Ja	Nee	Ja
Lood [Pb]		mg/kg ds	<10	7,000	**SRC**	551,3	735,0	Geen Veiligheidsklasse	**SRC**	551,3	735,0	Geen Veiligheidsklasse	Nee	Nee	Nee	Ja
Molybdeen [Mo]		mg/kg ds	<0,5	0,350	**SRC**	1522,5	2030	Geen Veiligheidsklasse	**SRC**	1522,5	2030,0	Geen Veiligheidsklasse	Nee	Nee	Nee	Nee
Nikkel [Ni]		mg/kg ds	<3	2,100	**SRC**	7575,0	10100,0	Geen Veiligheidsklasse	**SRC**	7575,0	10100,0	Geen Veiligheidsklasse	Nee	Nee	Nee	Nee
Zink [Zn]		mg/kg ds	<20	14,000	**SRC**	76123,5	101498,0	Geen Veiligheidsklasse	**SRC**	76123,5	101498,0	Geen Veiligheidsklasse	Nee	Nee	Nee	Nee
Polycyclische Aromatische Koolwaterstoffen															
Naftaleen		mg/kg ds	<0,01	0,0070	**T / I**	21	40	Geen Veiligheidsklasse	**T / I**	21	40	Geen Veiligheidsklasse	Ja	Nee	Nee	Nee
Fenanthreen		mg/kg ds	<0,01	0,0070	**SRC**	6023	8030	Geen Veiligheidsklasse	**SRC**	6023	8030	Geen Veiligheidsklasse	Nee	Nee	Nee	Nee
Anthraceen		mg/kg ds	<0,01	0,0070	**SRC**	6023	8030	Geen Veiligheidsklasse	**SRC**	6023	8030	Geen Veiligheidsklasse	Nee	Nee	Nee	Nee
Fluorantheen		mg/kg ds	<0,01	0,0070	**SRC**	7500	10000	Geen Veiligheidsklasse	**SRC**	7500	10000	Geen Veiligheidsklasse	Nee	Nee	Nee	Nee
Chryseen		mg/kg ds	<0,01	0,0070	**SRC**	7500	10000	Geen Veiligheidsklasse	**SRC**	7500	10000	Geen Veiligheidsklasse	Nee	Ja	Nee	Nee
Benzo(a)anthraceen		mg/kg ds	<0,01	0,0070	**SRC**	750	1000	Geen Veiligheidsklasse	**SRC**	750	1000	Geen Veiligheidsklasse	Nee	Ja	Nee	Nee
Benzo(a)pyreen		mg/kg ds	<0,01	0,0070	**SRC**	75	100	Geen Veiligheidsklasse	**SRC**	75	100	Geen Veiligheidsklasse	Nee	Ja	Ja	Ja
Benzo(k)fluorantheen		mg/kg ds	<0,01	0,0070	**SRC**	750	1000	Geen Veiligheidsklasse	**SRC**	750	1000	Geen Veiligheidsklasse	Nee	Nee	Nee	Nee
Indeno-(1,2,3-c,d)pyreen		mg/kg ds	<0,01	0,0070	**SRC**	750	1000	Geen Veiligheidsklasse	**SRC**	750	1000	Geen Veiligheidsklasse	Nee	Ja	Nee	Nee
Benzo(g,h,i)peryleen		mg/kg ds	<0,01	0,0070	**SRC**	4523	6030	Geen Veiligheidsklasse	**SRC**	4523	6030	Geen Veiligheidsklasse	Nee	Nee	Nee	Nee
Pak-totaal (10 van VROM		mg/kg ds	0,07	0,070		-	-	--		-	-	--	--	Nee	Nee	Nee
PCB															
PCB 28		mg/kg ds	<0,001	0,0007	**SRC**	1,73	2,30	Geen Veiligheidsklasse	**SRC**	1,73	2,30	Geen Veiligheidsklasse	Nee	--	--	--
PCB 52		mg/kg ds	<0,001	0,0007	**SRC**	1,73	2,30	Geen Veiligheidsklasse	**SRC**	1,73	2,30	Geen Veiligheidsklasse	Nee	--	--	--
PCB 101		mg/kg ds	<0,001	0,0007	**SRC**	1,73	2,30	Geen Veiligheidsklasse	**SRC**	1,73	2,30	Geen Veiligheidsklasse	Nee	--	--	--
PCB 118		mg/kg ds	<0,001	0,0007	**SRC**	1,73	2,30	Geen Veiligheidsklasse	**SRC**	1,73	2,30	Geen Veiligheidsklasse	Nee	--	--	--
PCB 138		mg/kg ds	<0,001	0,0007	**SRC**	1,73	2,30	Geen Veiligheidsklasse	**SRC**	1,73	2,30	Geen Veiligheidsklasse	Nee	--	--	--
PCB 153		mg/kg ds	<0,001	0,0007	**SRC**	1,73	2,30	Geen Veiligheidsklasse	**SRC**	1,73	2,30	Geen Veiligheidsklasse	Nee	--	--	--
PCB 180		mg/kg ds	<0,001	0,0007	**SRC**	1,73	2,30	Geen Veiligheidsklasse	**SRC**	1,73	2,30	Geen Veiligheidsklasse	Nee	--	--	--
PCB (7) (som, 0.7 factor)		mg/kg ds	0,0049	0,0049		-	-	--		-	-	--	--	--	--	--
Overige stoffen															
Minerale olie (totaal)		mg/kg ds	<20	70,000	**T / I**	2595,0	5000,0	Geen Veiligheidsklasse	**T / I**	2595,0	5000,0	Geen Veiligheidsklasse	Ja	Nee	Nee	Nee

& : Het analyseresultaat is het totaal gehalte na volledige oxidatie.
- : In de "CROW 400 stoffenlijst met toetswaardes" staat deze component niet beschreven of zijn erg geen toetsingswaardes beschikbaar

Toetsing analyseresultaten grond, waterbodem en grondwatermonsters

Toetsing is gebaseerd op CROW 400: "CROW-400-V4,-190620" van 19 september 2019

SGS rapport nr. **13776001** Datum toetsing: **8-3-2023** Versie: SGS20230125

Project: 21.1041 aanbesteding Tennet trace Boxmeer-Venray - 002.813.20
Monster: T5907-og01 hb-337 (50-80) hb-338 (50-80)
Matrix: AS3000 Grond

Gebruikte bodemkenmerken voor toetsing:
- org. stofgehalte: **1,3** % @
- lutumgehalte: **2,4** % @

parameter		eenheid	gemeteng ehalte	gecorr. gehalte	GROND normwaarden			GROND klasse	WATERBODEM normwaarden			WATERBODEM klasse	algemene stofeigenschappen volgens CROW 400			
						T of 75% SRC	I of SRC			T of 75% SRC	I of SRC		Vluchtig	Carcino-geen	Mutageen	Repro-toxisch
Metalen																
Barium [Ba]		mg/kg ds	<20	14,000	**SRC**	3037,5	4050,0	Geen Veiligheidsklasse	**SRC**	3037,5	4050,0	Geen Veiligheidsklasse	Nee	Nee	Nee	Nee
Cadmium [Cd]		mg/kg ds	<0,2	0,140	**SRC**	75,75	101,0	Geen Veiligheidsklasse	**SRC**	75,75	101,0	Geen Veiligheidsklasse	Nee	Ja	Nee	Ja
Kobalt [Co]		mg/kg ds	<1,5	1,050	**SRC**	213,8	285,0	Geen Veiligheidsklasse	**SRC**	213,8	285,0	Geen Veiligheidsklasse	Nee	Nee	Nee	Nee
Koper [Cu]		mg/kg ds	<5	3,500	**SRC**	21375	28500,0	Geen Veiligheidsklasse	**SRC**	21375,0	28500,0	Geen Veiligheidsklasse	Nee	Nee	Nee	Nee
Kwik [Hg]	&	mg/kg ds	<0,05	0,035	**SRC**	-	-	--	**SRC**	-	-	--	Nee	Ja	Nee	Ja
Lood [Pb]		mg/kg ds	10	10,000	**SRC**	551,3	735,0	Geen Veiligheidsklasse	**SRC**	551,3	735,0	Geen Veiligheidsklasse	Nee	Nee	Nee	Ja
Molybdeen [Mo]		mg/kg ds	<0,5	0,350	**SRC**	1522,5	2030	Geen Veiligheidsklasse	**SRC**	1522,5	2030,0	Geen Veiligheidsklasse	Nee	Nee	Nee	Nee
Nikkel [Ni]		mg/kg ds	<3	2,100	**SRC**	7575,0	10100,0	Geen Veiligheidsklasse	**SRC**	7575,0	10100,0	Geen Veiligheidsklasse	Nee	Nee	Nee	Nee
Zink [Zn]		mg/kg ds	<20	14,000	**SRC**	76123,5	101498,0	Geen Veiligheidsklasse	**SRC**	76123,5	101498,0	Geen Veiligheidsklasse	Nee	Nee	Nee	Nee
Polycyclische Aromatische Koolwaterstoffen																
Naftaleen		mg/kg ds	<0,01	0,0070	**T / I**	21	40	Geen Veiligheidsklasse	**T / I**	21	40	Geen Veiligheidsklasse	Ja	Nee	Nee	Nee
Fenanthreen		mg/kg ds	0,02	0,0200	**SRC**	6023	8030	Geen Veiligheidsklasse	**SRC**	6023	8030	Geen Veiligheidsklasse	Nee	Nee	Nee	Nee
Anthraceen		mg/kg ds	<0,01	0,0070	**SRC**	6023	8030	Geen Veiligheidsklasse	**SRC**	6023	8030	Geen Veiligheidsklasse	Nee	Nee	Nee	Nee
Fluorantheen		mg/kg ds	0,05	0,0500	**SRC**	7500	10000	Geen Veiligheidsklasse	**SRC**	7500	10000	Geen Veiligheidsklasse	Nee	Nee	Nee	Nee
Chryseen		mg/kg ds	0,02	0,0200	**SRC**	7500	10000	Geen Veiligheidsklasse	**SRC**	7500	10000	Geen Veiligheidsklasse	Nee	Ja	Nee	Nee
Benzo(a)anthraceen		mg/kg ds	0,02	0,0200	**SRC**	750	1000	Geen Veiligheidsklasse	**SRC**	750	1000	Geen Veiligheidsklasse	Nee	Ja	Nee	Nee
Benzo(a)pyreen		mg/kg ds	0,03	0,0300	**SRC**	75	100	Geen Veiligheidsklasse	**SRC**	75	100	Geen Veiligheidsklasse	Nee	Ja	Ja	Ja
Benzo(k)fluorantheen		mg/kg ds	0,02	0,0200	**SRC**	750	1000	Geen Veiligheidsklasse	**SRC**	750	1000	Geen Veiligheidsklasse	Nee	Nee	Nee	Nee
Indeno-(1,2,3-c,d)pyreen		mg/kg ds	0,03	0,0300	**SRC**	750	1000	Geen Veiligheidsklasse	**SRC**	750	1000	Geen Veiligheidsklasse	Nee	Ja	Nee	Nee
Benzo(g,h,i)peryleen		mg/kg ds	0,03	0,0300	**SRC**	4523	6030	Geen Veiligheidsklasse	**SRC**	4523	6030	Geen Veiligheidsklasse	Nee	Nee	Nee	Nee
Pak-totaal (10 van VROM		mg/kg ds	0,234	0,234		-	-	--		-	-	--	--	Nee	Nee	Nee
PCB																
PCB 28		mg/kg ds	<0,001	0,0007	**SRC**	1,73	2,30	Geen Veiligheidsklasse	**SRC**	1,73	2,30	Geen Veiligheidsklasse	Nee	--	--	--
PCB 52		mg/kg ds	<0,001	0,0007	**SRC**	1,73	2,30	Geen Veiligheidsklasse	**SRC**	1,73	2,30	Geen Veiligheidsklasse	Nee	--	--	--
PCB 101		mg/kg ds	<0,001	0,0007	**SRC**	1,73	2,30	Geen Veiligheidsklasse	**SRC**	1,73	2,30	Geen Veiligheidsklasse	Nee	--	--	--
PCB 118		mg/kg ds	<0,001	0,0007	**SRC**	1,73	2,30	Geen Veiligheidsklasse	**SRC**	1,73	2,30	Geen Veiligheidsklasse	Nee	--	--	--
PCB 138		mg/kg ds	<0,001	0,0007	**SRC**	1,73	2,30	Geen Veiligheidsklasse	**SRC**	1,73	2,30	Geen Veiligheidsklasse	Nee	--	--	--
PCB 153		mg/kg ds	<0,001	0,0007	**SRC**	1,73	2,30	Geen Veiligheidsklasse	**SRC**	1,73	2,30	Geen Veiligheidsklasse	Nee	--	--	--
PCB 180		mg/kg ds	<0,001	0,0007	**SRC**	1,73	2,30	Geen Veiligheidsklasse	**SRC**	1,73	2,30	Geen Veiligheidsklasse	Nee	--	--	--
PCB (7) (som, 0.7 factor)		mg/kg ds	0,0049	0,0049		-	-	--		-	-	--	--	--	--	--
Overige stoffen																
Minerale olie (totaal)		mg/kg ds	<20	70,000	**T / I**	2595,0	5000,0	Geen Veiligheidsklasse	**T / I**	2595,0	5000,0	Geen Veiligheidsklasse	Ja	Nee	Nee	Nee

& : Het analyseresultaat is het totaal gehalte na volledige oxidatie.
- : In de "CROW 400 stoffenlijst met toetswaardes" staat deze component niet beschreven of zijn erg geen toetsingswaardes beschikbaar

Toetsing analyseresultaten grond, waterbodem en grondwatermonsters

Toetsing is gebaseerd op CROW 400: "CROW-400-V4,-190620" van 19 september 2019

SGS rapport nr. **13776001** Datum toetsing: **8-3-2023** Versie: SGS20230125

Project: 21.1041 aanbesteding Tennet trace Boxmeer-Venray - 002.813.20
Monster: T5907-og02 hb-339 (50-100)
Matrix: AS3000 Grond

Gebruikte bodemkenmerken voor toetsing:
- org. stofgehalte: **0,5** % @
- lutumgehalte: **2,4** % @

parameter		eenheid	gemeteng ehalte	gecorr. gehalte	GROND normwaarden			GROND klasse	WATERBODEM normwaarden			WATERBODEM klasse	algemene stofeigenschappen volgens CROW 400			
						T of 75% SRC	I of SRC			T of 75% SRC	I of SRC		Vluchtig	Carcino-geen	Mutageen	Repro-toxisch
Metalen																
Barium [Ba]		mg/kg ds	<20	14,000	**SRC**	3037,5	4050,0	Geen Veiligheidsklasse	**SRC**	3037,5	4050,0	Geen Veiligheidsklasse	Nee	Nee	Nee	Nee
Cadmium [Cd]		mg/kg ds	<0,2	0,140	**SRC**	75,75	101,0	Geen Veiligheidsklasse	**SRC**	75,75	101,0	Geen Veiligheidsklasse	Nee	Ja	Nee	Ja
Kobalt [Co]		mg/kg ds	<1,5	1,050	**SRC**	213,8	285,0	Geen Veiligheidsklasse	**SRC**	213,8	285,0	Geen Veiligheidsklasse	Nee	Nee	Nee	Nee
Koper [Cu]		mg/kg ds	<5	3,500	**SRC**	21375	28500,0	Geen Veiligheidsklasse	**SRC**	21375,0	28500,0	Geen Veiligheidsklasse	Nee	Nee	Nee	Nee
Kwik [Hg]	&	mg/kg ds	<0,05	0,035	**SRC**	-	-	--	**SRC**	-	-	--	Nee	Ja	Nee	Ja
Lood [Pb]		mg/kg ds	<10	7,000	**SRC**	551,3	735,0	Geen Veiligheidsklasse	**SRC**	551,3	735,0	Geen Veiligheidsklasse	Nee	Nee	Nee	Ja
Molybdeen [Mo]		mg/kg ds	<0,5	0,350	**SRC**	1522,5	2030	Geen Veiligheidsklasse	**SRC**	1522,5	2030,0	Geen Veiligheidsklasse	Nee	Nee	Nee	Nee
Nikkel [Ni]		mg/kg ds	4,7	4,700	**SRC**	7575,0	10100,0	Geen Veiligheidsklasse	**SRC**	7575,0	10100,0	Geen Veiligheidsklasse	Nee	Nee	Nee	Nee
Zink [Zn]		mg/kg ds	<20	14,000	**SRC**	76123,5	101498,0	Geen Veiligheidsklasse	**SRC**	76123,5	101498,0	Geen Veiligheidsklasse	Nee	Nee	Nee	Nee
Polycyclische Aromatische Koolwaterstoffen																
Naftaleen		mg/kg ds	<0,01	0,0070	**T / I**	21	40	Geen Veiligheidsklasse	**T / I**	21	40	Geen Veiligheidsklasse	Ja	Nee	Nee	Nee
Fenanthreen		mg/kg ds	<0,01	0,0070	**SRC**	6023	8030	Geen Veiligheidsklasse	**SRC**	6023	8030	Geen Veiligheidsklasse	Nee	Nee	Nee	Nee
Anthraceen		mg/kg ds	<0,01	0,0070	**SRC**	6023	8030	Geen Veiligheidsklasse	**SRC**	6023	8030	Geen Veiligheidsklasse	Nee	Nee	Nee	Nee
Fluorantheen		mg/kg ds	<0,01	0,0070	**SRC**	7500	10000	Geen Veiligheidsklasse	**SRC**	7500	10000	Geen Veiligheidsklasse	Nee	Nee	Nee	Nee
Chryseen		mg/kg ds	<0,01	0,0070	**SRC**	7500	10000	Geen Veiligheidsklasse	**SRC**	7500	10000	Geen Veiligheidsklasse	Nee	Ja	Nee	Nee
Benzo(a)anthraceen		mg/kg ds	<0,01	0,0070	**SRC**	750	1000	Geen Veiligheidsklasse	**SRC**	750	1000	Geen Veiligheidsklasse	Nee	Ja	Nee	Nee
Benzo(a)pyreen		mg/kg ds	<0,01	0,0070	**SRC**	75	100	Geen Veiligheidsklasse	**SRC**	75	100	Geen Veiligheidsklasse	Nee	Ja	Ja	Ja
Benzo(k)fluorantheen		mg/kg ds	<0,01	0,0070	**SRC**	750	1000	Geen Veiligheidsklasse	**SRC**	750	1000	Geen Veiligheidsklasse	Nee	Nee	Nee	Nee
Indeno-(1,2,3-c,d)pyreen		mg/kg ds	<0,01	0,0070	**SRC**	750	1000	Geen Veiligheidsklasse	**SRC**	750	1000	Geen Veiligheidsklasse	Nee	Ja	Nee	Nee
Benzo(g,h,i)peryleen		mg/kg ds	<0,01	0,0070	**SRC**	4523	6030	Geen Veiligheidsklasse	**SRC**	4523	6030	Geen Veiligheidsklasse	Nee	Nee	Nee	Nee
Pak-totaal (10 van VROM		mg/kg ds	0,07	0,070		-	-	--		-	-	--	--	Nee	Nee	Nee
PCB																
PCB 28		mg/kg ds	<0,001	0,0007	**SRC**	1,73	2,30	Geen Veiligheidsklasse	**SRC**	1,73	2,30	Geen Veiligheidsklasse	Nee	--	--	--
PCB 52		mg/kg ds	<0,001	0,0007	**SRC**	1,73	2,30	Geen Veiligheidsklasse	**SRC**	1,73	2,30	Geen Veiligheidsklasse	Nee	--	--	--
PCB 101		mg/kg ds	<0,001	0,0007	**SRC**	1,73	2,30	Geen Veiligheidsklasse	**SRC**	1,73	2,30	Geen Veiligheidsklasse	Nee	--	--	--
PCB 118		mg/kg ds	<0,001	0,0007	**SRC**	1,73	2,30	Geen Veiligheidsklasse	**SRC**	1,73	2,30	Geen Veiligheidsklasse	Nee	--	--	--
PCB 138		mg/kg ds	<0,001	0,0007	**SRC**	1,73	2,30	Geen Veiligheidsklasse	**SRC**	1,73	2,30	Geen Veiligheidsklasse	Nee	--	--	--
PCB 153		mg/kg ds	<0,001	0,0007	**SRC**	1,73	2,30	Geen Veiligheidsklasse	**SRC**	1,73	2,30	Geen Veiligheidsklasse	Nee	--	--	--
PCB 180		mg/kg ds	<0,001	0,0007	**SRC**	1,73	2,30	Geen Veiligheidsklasse	**SRC**	1,73	2,30	Geen Veiligheidsklasse	Nee	--	--	--
PCB (7) (som, 0.7 factor)		mg/kg ds	0,0049	0,0049		-	-	--		-	-	--	--	--	--	--
Overige stoffen																
Minerale olie (totaal)		mg/kg ds	<20	70,000	**T / I**	2595,0	5000,0	Geen Veiligheidsklasse	**T / I**	2595,0	5000,0	Geen Veiligheidsklasse	Ja	Nee	Nee	Nee

& : Het analyseresultaat is het totaal gehalte na volledige oxidatie.
- : In de "CROW 400 stoffenlijst met toetswaardes" staat deze component niet beschreven of zijn erg geen toetsingswaardes beschikbaar

Toetsing analyseresultaten grond, waterbodem en grondwatermonsters

Toetsing is gebaseerd op CROW 400: "CROW-400-V4,-190620" van 19 september 2019

SGS rapport nr. **13776001** Datum toetsing: **8-3-2023** Versie: SGS20230125

Project: 21.1041 aanbesteding Tennet trace Boxmeer-Venray - 002.813.20
Monster: V292-bg01 hb-341 (0-40) hb-342 (0-40)
Matrix: AS3000 Grond

Gebruikte bodemkenmerken voor toetsing:
- org. stofgehalte: **4,6** % @
- lutumgehalte: **5,4** % @

parameter		eenheid	gemeteng ehalte	gecorr. gehalte	GROND	normwaarden T of 75% SRC	normwaarden I of SRC	klasse	WATERBODEM	normwaarden T of 75% SRC	normwaarden I of SRC	klasse	algemene stofeigenschappen volgens CROW 400: Vluchtig	Carcino-geen	Mutageen	Repro-toxisch
Metalen																
Barium [Ba]		mg/kg ds	<20	14,000	**SRC**	3037,5	4050,0	Geen Veiligheidsklasse	**SRC**	3037,5	4050,0	Geen Veiligheidsklasse	Nee	Nee	Nee	Nee
Cadmium [Cd]		mg/kg ds	0,36	0,360	**SRC**	75,75	101,0	Geen Veiligheidsklasse	**SRC**	75,75	101,0	Geen Veiligheidsklasse	Nee	Ja	Nee	Ja
Kobalt [Co]		mg/kg ds	<1,5	1,050	**SRC**	213,8	285,0	Geen Veiligheidsklasse	**SRC**	213,8	285,0	Geen Veiligheidsklasse	Nee	Nee	Nee	Nee
Koper [Cu]		mg/kg ds	13	13,000	**SRC**	21375	28500,0	Geen Veiligheidsklasse	**SRC**	21375,0	28500,0	Geen Veiligheidsklasse	Nee	Nee	Nee	Nee
Kwik [Hg]	&	mg/kg ds	0,06	0,060	**SRC**	-	-	--	**SRC**	-	-	--	Nee	Ja	Nee	Ja
Lood [Pb]		mg/kg ds	17	17,000	**SRC**	551,3	735,0	Geen Veiligheidsklasse	**SRC**	551,3	735,0	Geen Veiligheidsklasse	Nee	Nee	Nee	Ja
Molybdeen [Mo]		mg/kg ds	<0,5	0,350	**SRC**	1522,5	2030	Geen Veiligheidsklasse	**SRC**	1522,5	2030,0	Geen Veiligheidsklasse	Nee	Nee	Nee	Nee
Nikkel [Ni]		mg/kg ds	3,6	3,600	**SRC**	7575,0	10100,0	Geen Veiligheidsklasse	**SRC**	7575,0	10100,0	Geen Veiligheidsklasse	Nee	Nee	Nee	Nee
Zink [Zn]		mg/kg ds	31	31,000	**SRC**	76123,5	101498,0	Geen Veiligheidsklasse	**SRC**	76123,5	101498,0	Geen Veiligheidsklasse	Nee	Nee	Nee	Nee
Polycyclische Aromatische Koolwaterstoffen																
Naftaleen		mg/kg ds	<0,01	0,0070	**T / I**	21	40	Geen Veiligheidsklasse	**T / I**	21	40	Geen Veiligheidsklasse	Ja	Nee	Nee	Nee
Fenanthreen		mg/kg ds	<0,01	0,0070	**SRC**	6023	8030	Geen Veiligheidsklasse	**SRC**	6023	8030	Geen Veiligheidsklasse	Nee	Nee	Nee	Nee
Anthraceen		mg/kg ds	<0,01	0,0070	**SRC**	6023	8030	Geen Veiligheidsklasse	**SRC**	6023	8030	Geen Veiligheidsklasse	Nee	Nee	Nee	Nee
Fluorantheen		mg/kg ds	<0,01	0,0070	**SRC**	7500	10000	Geen Veiligheidsklasse	**SRC**	7500	10000	Geen Veiligheidsklasse	Nee	Nee	Nee	Nee
Chryseen		mg/kg ds	<0,01	0,0070	**SRC**	7500	10000	Geen Veiligheidsklasse	**SRC**	7500	10000	Geen Veiligheidsklasse	Nee	Ja	Nee	Nee
Benzo(a)anthraceen		mg/kg ds	<0,01	0,0070	**SRC**	750	1000	Geen Veiligheidsklasse	**SRC**	750	1000	Geen Veiligheidsklasse	Nee	Ja	Nee	Nee
Benzo(a)pyreen		mg/kg ds	<0,01	0,0070	**SRC**	75	100	Geen Veiligheidsklasse	**SRC**	75	100	Geen Veiligheidsklasse	Nee	Ja	Ja	Ja
Benzo(k)fluorantheen		mg/kg ds	<0,01	0,0070	**SRC**	750	1000	Geen Veiligheidsklasse	**SRC**	750	1000	Geen Veiligheidsklasse	Nee	Nee	Nee	Nee
Indeno-(1,2,3-c,d)pyreen		mg/kg ds	<0,01	0,0070	**SRC**	750	1000	Geen Veiligheidsklasse	**SRC**	750	1000	Geen Veiligheidsklasse	Nee	Ja	Nee	Nee
Benzo(g,h,i)peryleen		mg/kg ds	<0,01	0,0070	**SRC**	4523	6030	Geen Veiligheidsklasse	**SRC**	4523	6030	Geen Veiligheidsklasse	Nee	Nee	Nee	Nee
Pak-totaal (10 van VROM		mg/kg ds	0,07	0,070		-	-	--		-	-	--	--	Nee	Nee	Nee
PCB																
PCB 28		mg/kg ds	<0,001	0,0007	**SRC**	1,73	2,30	Geen Veiligheidsklasse	**SRC**	1,73	2,30	Geen Veiligheidsklasse	Nee	--	--	--
PCB 52		mg/kg ds	<0,001	0,0007	**SRC**	1,73	2,30	Geen Veiligheidsklasse	**SRC**	1,73	2,30	Geen Veiligheidsklasse	Nee	--	--	--
PCB 101		mg/kg ds	<0,001	0,0007	**SRC**	1,73	2,30	Geen Veiligheidsklasse	**SRC**	1,73	2,30	Geen Veiligheidsklasse	Nee	--	--	--
PCB 118		mg/kg ds	<0,001	0,0007	**SRC**	1,73	2,30	Geen Veiligheidsklasse	**SRC**	1,73	2,30	Geen Veiligheidsklasse	Nee	--	--	--
PCB 138		mg/kg ds	<0,001	0,0007	**SRC**	1,73	2,30	Geen Veiligheidsklasse	**SRC**	1,73	2,30	Geen Veiligheidsklasse	Nee	--	--	--
PCB 153		mg/kg ds	<0,001	0,0007	**SRC**	1,73	2,30	Geen Veiligheidsklasse	**SRC**	1,73	2,30	Geen Veiligheidsklasse	Nee	--	--	--
PCB 180		mg/kg ds	<0,001	0,0007	**SRC**	1,73	2,30	Geen Veiligheidsklasse	**SRC**	1,73	2,30	Geen Veiligheidsklasse	Nee	--	--	--
PCB (7) (som, 0.7 factor)		mg/kg ds	0,0049	0,0049		-	-	--		-	-	--	--	--	--	--
Overige stoffen																
Minerale olie (totaal)		mg/kg ds	<20	30,435	**T / I**	2595,0	5000,0	Geen Veiligheidsklasse	**T / I**	2595,0	5000,0	Geen Veiligheidsklasse	Ja	Nee	Nee	Nee

& : Het analyseresultaat is het totaal gehalte na volledige oxidatie.
- : In de "CROW 400 stoffenlijst met toetswaardes" staat deze component niet beschreven of zijn erg geen toetsingswaardes beschikbaar

Toetsing analyseresultaten grond, waterbodem en grondwatermonsters

Toetsing is gebaseerd op CROW 400: "CROW-400-V4,-190620" van 19 september 2019

SGS rapport nr. **13776001** Datum toetsing: **8-3-2023** Versie: SGS20230125

Project: 21.1041 aanbesteding Tennet trace Boxmeer-Venray - 002.813.20
Monster: V292-og01 hb-341 (40-70) hb-341 (70-120) hb-342 (40-70) hb-342 (70-120)
Matrix: AS3000 Grond

Gebruikte bodemkenmerken voor toetsing:
- org. stofgehalte: **0,5** % @
- lutumgehalte: **<2** % @

parameter		eenheid	gemeteng ehalte	gecorr. gehalte	GROND normwaarden			GROND klasse	WATERBODEM normwaarden			WATERBODEM klasse	algemene stofeigenschappen volgens CROW 400			
						T of 75% SRC	I of SRC			T of 75% SRC	I of SRC		Vluchtig	Carcino-geen	Mutageen	Repro-toxisch
Metalen																
Barium [Ba]		mg/kg ds	<20	14,000	**SRC**	3037,5	4050,0	Geen Veiligheidsklasse	**SRC**	3037,5	4050,0	Geen Veiligheidsklasse	Nee	Nee	Nee	Nee
Cadmium [Cd]		mg/kg ds	<0,2	0,140	**SRC**	75,75	101,0	Geen Veiligheidsklasse	**SRC**	75,75	101,0	Geen Veiligheidsklasse	Nee	Ja	Nee	Ja
Kobalt [Co]		mg/kg ds	<1,5	1,050	**SRC**	213,8	285,0	Geen Veiligheidsklasse	**SRC**	213,8	285,0	Geen Veiligheidsklasse	Nee	Nee	Nee	Nee
Koper [Cu]		mg/kg ds	<5	3,500	**SRC**	21375	28500,0	Geen Veiligheidsklasse	**SRC**	21375,0	28500,0	Geen Veiligheidsklasse	Nee	Nee	Nee	Nee
Kwik [Hg]	&	mg/kg ds	<0,05	0,035	**SRC**	-	-	--	**SRC**	-	-	--	Nee	Ja	Nee	Ja
Lood [Pb]		mg/kg ds	<10	7,000	**SRC**	551,3	735,0	Geen Veiligheidsklasse	**SRC**	551,3	735,0	Geen Veiligheidsklasse	Nee	Nee	Nee	Ja
Molybdeen [Mo]		mg/kg ds	<0,5	0,350	**SRC**	1522,5	2030	Geen Veiligheidsklasse	**SRC**	1522,5	2030,0	Geen Veiligheidsklasse	Nee	Nee	Nee	Nee
Nikkel [Ni]		mg/kg ds	<3	2,100	**SRC**	7575,0	10100,0	Geen Veiligheidsklasse	**SRC**	7575,0	10100,0	Geen Veiligheidsklasse	Nee	Nee	Nee	Nee
Zink [Zn]		mg/kg ds	<20	14,000	**SRC**	76123,5	101498,0	Geen Veiligheidsklasse	**SRC**	76123,5	101498,0	Geen Veiligheidsklasse	Nee	Nee	Nee	Nee
Polycyclische Aromatische Koolwaterstoffen																
Naftaleen		mg/kg ds	<0,01	0,0070	**T / I**	21	40	Geen Veiligheidsklasse	**T / I**	21	40	Geen Veiligheidsklasse	Ja	Nee	Nee	Nee
Fenanthreen		mg/kg ds	<0,01	0,0070	**SRC**	6023	8030	Geen Veiligheidsklasse	**SRC**	6023	8030	Geen Veiligheidsklasse	Nee	Nee	Nee	Nee
Anthraceen		mg/kg ds	<0,01	0,0070	**SRC**	6023	8030	Geen Veiligheidsklasse	**SRC**	6023	8030	Geen Veiligheidsklasse	Nee	Nee	Nee	Nee
Fluorantheen		mg/kg ds	<0,01	0,0070	**SRC**	7500	10000	Geen Veiligheidsklasse	**SRC**	7500	10000	Geen Veiligheidsklasse	Nee	Nee	Nee	Nee
Chryseen		mg/kg ds	<0,01	0,0070	**SRC**	7500	10000	Geen Veiligheidsklasse	**SRC**	7500	10000	Geen Veiligheidsklasse	Nee	Ja	Nee	Nee
Benzo(a)anthraceen		mg/kg ds	<0,01	0,0070	**SRC**	750	1000	Geen Veiligheidsklasse	**SRC**	750	1000	Geen Veiligheidsklasse	Nee	Ja	Nee	Nee
Benzo(a)pyreen		mg/kg ds	<0,01	0,0070	**SRC**	75	100	Geen Veiligheidsklasse	**SRC**	75	100	Geen Veiligheidsklasse	Nee	Ja	Ja	Ja
Benzo(k)fluorantheen		mg/kg ds	<0,01	0,0070	**SRC**	750	1000	Geen Veiligheidsklasse	**SRC**	750	1000	Geen Veiligheidsklasse	Nee	Nee	Nee	Nee
Indeno-(1,2,3-c,d)pyreen		mg/kg ds	<0,01	0,0070	**SRC**	750	1000	Geen Veiligheidsklasse	**SRC**	750	1000	Geen Veiligheidsklasse	Nee	Ja	Nee	Nee
Benzo(g,h,i)peryleen		mg/kg ds	<0,01	0,0070	**SRC**	4523	6030	Geen Veiligheidsklasse	**SRC**	4523	6030	Geen Veiligheidsklasse	Nee	Nee	Nee	Nee
Pak-totaal (10 van VROM		mg/kg ds	0,07	0,070		-	-	--		-	-	--	--	Nee	Nee	Nee
PCB																
PCB 28		mg/kg ds	<0,001	0,0007	**SRC**	1,73	2,30	Geen Veiligheidsklasse	**SRC**	1,73	2,30	Geen Veiligheidsklasse	Nee	--	--	--
PCB 52		mg/kg ds	<0,001	0,0007	**SRC**	1,73	2,30	Geen Veiligheidsklasse	**SRC**	1,73	2,30	Geen Veiligheidsklasse	Nee	--	--	--
PCB 101		mg/kg ds	<0,001	0,0007	**SRC**	1,73	2,30	Geen Veiligheidsklasse	**SRC**	1,73	2,30	Geen Veiligheidsklasse	Nee	--	--	--
PCB 118		mg/kg ds	<0,001	0,0007	**SRC**	1,73	2,30	Geen Veiligheidsklasse	**SRC**	1,73	2,30	Geen Veiligheidsklasse	Nee	--	--	--
PCB 138		mg/kg ds	<0,001	0,0007	**SRC**	1,73	2,30	Geen Veiligheidsklasse	**SRC**	1,73	2,30	Geen Veiligheidsklasse	Nee	--	--	--
PCB 153		mg/kg ds	<0,001	0,0007	**SRC**	1,73	2,30	Geen Veiligheidsklasse	**SRC**	1,73	2,30	Geen Veiligheidsklasse	Nee	--	--	--
PCB 180		mg/kg ds	<0,001	0,0007	**SRC**	1,73	2,30	Geen Veiligheidsklasse	**SRC**	1,73	2,30	Geen Veiligheidsklasse	Nee	--	--	--
PCB (7) (som, 0.7 factor)		mg/kg ds	0,0049	0,0049		-	-	--		-	-	--	--	--	--	--
Overige stoffen																
Minerale olie (totaal)		mg/kg ds	<20	70,000	**T / I**	2595,0	5000,0	Geen Veiligheidsklasse	**T / I**	2595,0	5000,0	Geen Veiligheidsklasse	Ja	Nee	Nee	Nee

& : Het analyseresultaat is het totaal gehalte na volledige oxidatie.
- : In de "CROW 400 stoffenlijst met toetswaardes" staat deze component niet beschreven of zijn erg geen toetsingswaardes beschikbaar

Toetsing analyseresultaten grond, waterbodem en grondwatermonsters

Toetsing is gebaseerd op CROW 400: "CROW-400-V4,-190620" van 19 september 2019

SGS rapport nr. **13776002** Datum toetsing: **8-3-2023** Versie: SGS20230125

Project: 21.1041 aanbesteding Tennet trace Boxmeer-Venray - 002.813.20
Monster: T5907-PFAS01 hb-337 (8-50) hb-338 (8-50) hb-339 (8-40) hb-339 (40-50)
Matrix: AS3000 Grond

Gebruikte bodemkenmerken voor toetsing:
- org. stofgehalte: **25,0** % @
- lutumgehalte: **10,0** % @

parameter	eenheid	gemeteng ehalte	gecorr. gehalte	GROND normwaarden		GROND klasse	WATERBODEM normwaarden		WATERBODEM klasse	algemene stofeigenschappen volgens CROW 400			
				T of 75% SRC	I of SRC		T of 75% SRC	I of SRC		Vluchtig	Carcino-geen	Mutageen	Repro-toxisch
Per en poly-fluoralkylstoffen (PFAS)													
PFBA (perfluorbutaanzuur)	mg/kg ds	<0,0001	0,0001	-	-	--	-	-	--	--	--	--	--
PFPeA (perfluorpentaanzuur)	mg/kg ds	<0,0001	0,0001	-	-	--	-	-	--	--	--	--	--
PFHxA (perfluorhexaanzuur)	mg/kg ds	<0,0001	0,0001	-	-	--	-	-	--	--	--	--	--
PFHpA (perfluorheptaanzuur)	mg/kg ds	<0,0001	0,0001	-	-	--	-	-	--	--	--	--	--
PFOA lineair (perfluoroctaanzuur)	mg/kg ds	<0,0001	0,0001	-	-	--	-	-	--	--	--	--	--
PFOA vertakt (perfluoroctaanzuur)	mg/kg ds	<0,0001	0,0001	-	-	--	-	-	--	--	--	--	--
PFOA (som, 0.7 factor)	mg/kg ds	0,0001	0,0001	**SRC** 0,1	0,1	Geen Veiligheidsklasse	**SRC** 0	0	Geen Veiligheidsklasse	Nee	Nee	Nee	Ja
PFNA (perfluornonaanzuur)	mg/kg ds	<0,0001	0,0001	-	-	--	-	-	--	--	--	--	--
PFDA (perfluordecaanzuur)	mg/kg ds	<0,0001	0,0001	-	-	--	-	-	--	--	--	--	--
PFUnDA (perfluorundecaanzuur)	mg/kg ds	<0,0001	0,0001	-	-	--	-	-	--	--	--	--	--
PFDoDA (perfluordodecaanzuur)	mg/kg ds	<0,0001	0,0001	-	-	--	-	-	--	--	--	--	--
PFTrDA (perfluortridecaanzuur)	mg/kg ds	<0,0001	0,0001	-	-	--	-	-	--	--	--	--	--
PFTeA (perfluortetradecaanzuur)	mg/kg ds	<0,0001	0,0001	-	-	--	-	-	--	--	--	--	--
PFHxDA (perfluorhexadecaanzuur)	mg/kg ds	<0,0001	0,0001	-	-	--	-	-	--	--	--	--	--
PFODA (perfluoroctadecaanzuur)	mg/kg ds	<0,0001	0,0001	-	-	--	-	-	--	--	--	--	--
PFBS (perfluorbutaansulfonzuur)	mg/kg ds	<0,0001	0,0001	-	-	--	-	-	--	--	--	--	--
PFPS (perfluorpentaansulfonzuur)	mg/kg ds	<0,0001	0,0001	-	-	--	-	-	--	--	--	--	--
PFHxS (perfluorhexaansulfonzuur)	mg/kg ds	<0,0001	0,0001	-	-	--	-	-	--	--	--	--	--
PFHpS, perfluorheptaansulfonzuur	mg/kg ds	<0,0001	0,0001	-	-	--	-	-	--	--	--	--	--
PFOS lineair (perfluoroctaansulfonzuur)	mg/kg ds	0,0001	0,0001	-	-	--	-	-	--	--	--	--	--
PFOS vertakt (perfluoroctaansulfonzuur)	mg/kg ds	<0,0001	0,0001	-	-	--	-	-	--	--	--	--	--
PFOS (som, 0.7 factor)	mg/kg ds	0,0002	0,0002	**SRC** 0,0	0,1	Geen Veiligheidsklasse	**SRC** 0	1	Geen Veiligheidsklasse	Nee	Nee	Nee	Ja
PFDS (perfluordecaansulfonzuur)	mg/kg ds	<0,0001	0,0001	-	-	--	-	-	--	--	--	--	--
4:2 FTS (4:2 fluortelomeer sulfonzuur)	mg/kg ds	<0,0001	0,0001	-	-	--	-	-	--	--	--	--	--
6:2 FTS (6:2 fluortelomeer sulfonzuur)	mg/kg ds	<0,0001	0,0001	-	-	--	-	-	--	--	--	--	--
8:2 FTS (8:2 fluortelomeer sulfonzuur)	mg/kg ds	<0,0001	0,0001	-	-	--	-	-	--	--	--	--	--
10:2 FTS (10:2 fluortelomeer sulfonzuur)	mg/kg ds	<0,0001	0,0001	-	-	--	-	-	--	--	--	--	--
MeFOSAA (n-methyl perfluoroctaansulfonamic	mg/kg ds	<0,0001	0,0001	-	-	--	-	-	--	--	--	--	--
EtFOSAA (n-ethyl perfluoroctaansulfonamide	mg/kg ds	<0,0001	0,0001	-	-	--	-	-	--	--	--	--	--
PFOSA (perfluoroctaansulfonamide)	mg/kg ds	<0,0001	0,0001	-	-	--	-	-	--	--	--	--	--
MeFOSA (n-methyl perfluoroctaansulfonamide	mg/kg ds	<0,0001	0,0001	-	-	--	-	-	--	--	--	--	--
8:2 DiPAP (8:2 fluortelomeer fosfaat diester)	mg/kg ds	<0,0001	0,0001	-	-	--	-	-	--	--	--	--	--
som PFOA-equivalent $		0,0000	0,0031	**SRC** 0,1	0,1	Geen Veiligheidsklasse	**SRC** 0	0	Geen Veiligheidsklasse	Nee	--	--	--

- : In de "CROW 400 stoffenlijst met toetswaardes" staat deze component niet beschreven of zijn erg geen toetsingswaardes beschikbaar
$: Bepaald volgens methode beschreven in Achtergrondnotitie nieuwe SRC-waarden PFAS, september 2019 (uitgavedatum 23-07-2019). Per stof wordt de hoogste RPF-factor gebruikt voor de berekening.

Toetsing analyseresultaten grond, waterbodem en grondwatermonsters

Toetsing is gebaseerd op CROW 400: "CROW-400-V4,-190620" van 19 september 2019

SGS rapport nr. **13776002** Datum toetsing: **8-3-2023** Versie: SGS20230125

Project: 21.1041 aanbesteding Tennet trace Boxmeer-Venray - 002.813.20
Monster: T5907-PFAS02 hb-337 (50-80) hb-338 (50-80) hb-339 (50-100)
Matrix: AS3000 Grond

Gebruikte bodemkenmerken voor toetsing:
- org. stofgehalte: **25,0** % @
- lutumgehalte: **10,0** % @

parameter	eenheid	gemeteng ehalte	gecorr. gehalte	GROND normwaarden		GROND klasse	WATERBODEM normwaarden		WATERBODEM klasse	algemene stofeigenschappen volgens CROW 400			
				T of 75% SRC	I of SRC		T of 75% SRC	I of SRC		Vluchtig	Carcino-geen	Mutageen	Repro-toxisch
Per en poly-fluoralkylstoffen (PFAS)													
PFBA (perfluorbutaanzuur)	mg/kg ds	<0,0001	0,0001	-	-	--	-	-	--	--	--	--	--
PFPeA (perfluorpentaanzuur)	mg/kg ds	<0,0001	0,0001	-	-	--	-	-	--	--	--	--	--
PFHxA (perfluorhexaanzuur)	mg/kg ds	<0,0001	0,0001	-	-	--	-	-	--	--	--	--	--
PFHpA (perfluorheptaanzuur)	mg/kg ds	<0,0001	0,0001	-	-	--	-	-	--	--	--	--	--
PFOA lineair (perfluoroctaanzuur)	mg/kg ds	<0,0001	0,0001	-	-	--	-	-	--	--	--	--	--
PFOA vertakt (perfluoroctaanzuur)	mg/kg ds	<0,0001	0,0001	-	-	--	-	-	--	--	--	--	--
PFOA (som, 0.7 factor)	mg/kg ds	0,0001	0,0001	**SRC** 0,1	0,1	Geen Veiligheidsklasse	**SRC** 0	0	Geen Veiligheidsklasse	Nee	Nee	Nee	Ja
PFNA (perfluornonaanzuur)	mg/kg ds	<0,0001	0,0001	-	-	--	-	-	--	--	--	--	--
PFDA (perfluordecaanzuur)	mg/kg ds	<0,0001	0,0001	-	-	--	-	-	--	--	--	--	--
PFUnDA (perfluorundecaanzuur)	mg/kg ds	<0,0001	0,0001	-	-	--	-	-	--	--	--	--	--
PFDoDA (perfluordodecaanzuur)	mg/kg ds	<0,0001	0,0001	-	-	--	-	-	--	--	--	--	--
PFTrDA (perfluortridecaanzuur)	mg/kg ds	<0,0001	0,0001	-	-	--	-	-	--	--	--	--	--
PFTeA (perfluortetradecaanzuur)	mg/kg ds	<0,0001	0,0001	-	-	--	-	-	--	--	--	--	--
PFHxDA (perfluorhexadecaanzuur)	mg/kg ds	<0,0001	0,0001	-	-	--	-	-	--	--	--	--	--
PFODA (perfluoroctadecaanzuur)	mg/kg ds	<0,0001	0,0001	-	-	--	-	-	--	--	--	--	--
PFBS (perfluorbutaansulfonzuur)	mg/kg ds	<0,0001	0,0001	-	-	--	-	-	--	--	--	--	--
PFPS (perfluorpentaansulfonzuur)	mg/kg ds	<0,0001	0,0001	-	-	--	-	-	--	--	--	--	--
PFHxS (perfluorhexaansulfonzuur)	mg/kg ds	<0,0001	0,0001	-	-	--	-	-	--	--	--	--	--
PFHpS, perfluorheptaansulfonzuur	mg/kg ds	<0,0001	0,0001	-	-	--	-	-	--	--	--	--	--
PFOS lineair (perfluoroctaansulfonzuur)	mg/kg ds	<0,0001	0,0001	-	-	--	-	-	--	--	--	--	--
PFOS vertakt (perfluoroctaansulfonzuur)	mg/kg ds	<0,0001	0,0001	-	-	--	-	-	--	--	--	--	--
PFOS (som, 0.7 factor)	mg/kg ds	0,0001	0,0001	**SRC** 0,0	0,1	Geen Veiligheidsklasse	**SRC** 0	1	Geen Veiligheidsklasse	Nee	Nee	Nee	Ja
PFDS (perfluordecaansulfonzuur)	mg/kg ds	<0,0001	0,0001	-	-	--	-	-	--	--	--	--	--
4:2 FTS (4:2 fluortelomeer sulfonzuur)	mg/kg ds	<0,0001	0,0001	-	-	--	-	-	--	--	--	--	--
6:2 FTS (6:2 fluortelomeer sulfonzuur)	mg/kg ds	<0,0001	0,0001	-	-	--	-	-	--	--	--	--	--
8:2 FTS (8:2 fluortelomeer sulfonzuur)	mg/kg ds	<0,0001	0,0001	-	-	--	-	-	--	--	--	--	--
10:2 FTS (10:2 fluortelomeer sulfonzuur)	mg/kg ds	<0,0001	0,0001	-	-	--	-	-	--	--	--	--	--
MeFOSAA (n-methyl perfluoroctaansulfonamic	mg/kg ds	<0,0001	0,0001	-	-	--	-	-	--	--	--	--	--
EtFOSAA (n-ethyl perfluoroctaansulfonamide	mg/kg ds	<0,0001	0,0001	-	-	--	-	-	--	--	--	--	--
PFOSA (perfluoroctaansulfonamide)	mg/kg ds	<0,0001	0,0001	-	-	--	-	-	--	--	--	--	--
MeFOSA (n-methyl perfluoroctaansulfonamide	mg/kg ds	<0,0001	0,0001	-	-	--	-	-	--	--	--	--	--
8:2 DiPAP (8:2 fluortelomeer fosfaat diester)	mg/kg ds	<0,0001	0,0001	-	-	--	-	-	--	--	--	--	--
som PFOA-equivalent $		0,0000	0,0029	**SRC** 0,1	0,1	Geen Veiligheidsklasse	**SRC** 0	0	Geen Veiligheidsklasse	Nee	--	--	--

- : In de "CROW 400 stoffenlijst met toetswaardes" staat deze component niet beschreven of zijn erg geen toetsingswaardes beschikbaar
$: Bepaald volgens methode beschreven in Achtergrondnotitie nieuwe SRC-waarden PFAS, september 2019 (uitgavedatum 23-07-2019). Per stof wordt de hoogste RPF-factor gebruikt voor de berekening.

Toetsing analyseresultaten grond, waterbodem en grondwatermonsters

Toetsing is gebaseerd op CROW 400: "CROW-400-V4,-190620" van 19 september 2019

SGS rapport nr. **13776002** Datum toetsing: **8-3-2023** Versie: SGS20230125

Project: 21.1041 aanbesteding Tennet trace Boxmeer-Venray - 002.813.20
Monster: V292-PFAS01 hb-341 (0-40) hb-342 (0-40)
Matrix: AS3000 Grond

Gebruikte bodemkenmerken voor toetsing:
- org. stofgehalte: **25,0** % @
- lutumgehalte: **10,0** % @

parameter	eenheid	gemeteng ehalte	gecorr. gehalte	GROND normwaarden		GROND klasse	WATERBODEM normwaarden		WATERBODEM klasse	algemene stofeigenschappen volgens CROW 400			
				T of 75% SRC	I of SRC		T of 75% SRC	I of SRC		Vluchtig	Carcino-geen	Mutageen	Repro-toxisch
Per en poly-fluoralkylstoffen (PFAS)													
PFBA (perfluorbutaanzuur)	mg/kg ds	0,0001	0,0001	-	-	--	-	-	--	--	--	--	--
PFPeA (perfluorpentaanzuur)	mg/kg ds	<0,0001	0,0001	-	-	--	-	-	--	--	--	--	--
PFHxA (perfluorhexaanzuur)	mg/kg ds	<0,0001	0,0001	-	-	--	-	-	--	--	--	--	--
PFHpA (perfluorheptaanzuur)	mg/kg ds	<0,0001	0,0001	-	-	--	-	-	--	--	--	--	--
PFOA lineair (perfluoroctaanzuur)	mg/kg ds	0,0004	0,0004	-	-	--	-	-	--	--	--	--	--
PFOA vertakt (perfluoroctaanzuur)	mg/kg ds	<0,0001	0,0001	-	-	--	-	-	--	--	--	--	--
PFOA (som, 0.7 factor)	mg/kg ds	0,0005	0,0005	**SRC** 0,1	0,1	Geen Veiligheidsklasse	**SRC** 0	0	Geen Veiligheidsklasse	Nee	Nee	Nee	Ja
PFNA (perfluornonaanzuur)	mg/kg ds	<0,0001	0,0001	-	-	--	-	-	--	--	--	--	--
PFDA (perfluordecaanzuur)	mg/kg ds	<0,0001	0,0001	-	-	--	-	-	--	--	--	--	--
PFUnDA (perfluorundecaanzuur)	mg/kg ds	<0,0001	0,0001	-	-	--	-	-	--	--	--	--	--
PFDoDA (perfluordodecaanzuur)	mg/kg ds	<0,0001	0,0001	-	-	--	-	-	--	--	--	--	--
PFTrDA (perfluortridecaanzuur)	mg/kg ds	<0,0001	0,0001	-	-	--	-	-	--	--	--	--	--
PFTeA (perfluortetradecaanzuur)	mg/kg ds	<0,0001	0,0001	-	-	--	-	-	--	--	--	--	--
PFHxDA (perfluorhexadecaanzuur)	mg/kg ds	<0,0001	0,0001	-	-	--	-	-	--	--	--	--	--
PFODA (perfluoroctadecaanzuur)	mg/kg ds	<0,0001	0,0001	-	-	--	-	-	--	--	--	--	--
PFBS (perfluorbutaansulfonzuur)	mg/kg ds	<0,0001	0,0001	-	-	--	-	-	--	--	--	--	--
PFPS (perfluorpentaansulfonzuur)	mg/kg ds	<0,0001	0,0001	-	-	--	-	-	--	--	--	--	--
PFHxS (perfluorhexaansulfonzuur)	mg/kg ds	<0,0001	0,0001	-	-	--	-	-	--	--	--	--	--
PFHpS, perfluorheptaansulfonzuur	mg/kg ds	<0,0001	0,0001	-	-	--	-	-	--	--	--	--	--
PFOS lineair (perfluoroctaansulfonzuur)	mg/kg ds	0,0002	0,0002	-	-	--	-	-	--	--	--	--	--
PFOS vertakt (perfluoroctaansulfonzuur)	mg/kg ds	<0,0001	0,0001	-	-	--	-	-	--	--	--	--	--
PFOS (som, 0.7 factor)	mg/kg ds	0,0002	0,0002	**SRC** 0,0	0,1	Geen Veiligheidsklasse	**SRC** 0	1	Geen Veiligheidsklasse	Nee	Nee	Nee	Ja
PFDS (perfluordecaansulfonzuur)	mg/kg ds	<0,0001	0,0001	-	-	--	-	-	--	--	--	--	--
4:2 FTS (4:2 fluortelomeer sulfonzuur)	mg/kg ds	<0,0001	0,0001	-	-	--	-	-	--	--	--	--	--
6:2 FTS (6:2 fluortelomeer sulfonzuur)	mg/kg ds	<0,0001	0,0001	-	-	--	-	-	--	--	--	--	--
8:2 FTS (8:2 fluortelomeer sulfonzuur)	mg/kg ds	<0,0001	0,0001	-	-	--	-	-	--	--	--	--	--
10:2 FTS (10:2 fluortelomeer sulfonzuur)	mg/kg ds	<0,0001	0,0001	-	-	--	-	-	--	--	--	--	--
MeFOSAA (n-methyl perfluoroctaansulfonamic	mg/kg ds	<0,0001	0,0001	-	-	--	-	-	--	--	--	--	--
EtFOSAA (n-ethyl perfluoroctaansulfonamide	mg/kg ds	<0,0001	0,0001	-	-	--	-	-	--	--	--	--	--
PFOSA (perfluoroctaansulfonamide)	mg/kg ds	<0,0001	0,0001	-	-	--	-	-	--	--	--	--	--
MeFOSA (n-methyl perfluoroctaansulfonamide	mg/kg ds	<0,0001	0,0001	-	-	--	-	-	--	--	--	--	--
8:2 DiPAP (8:2 fluortelomeer fosfaat diester)	mg/kg ds	<0,0001	0,0001	-	-	--	-	-	--	--	--	--	--
som PFOA-equivalent $		0,0000	0,0035	**SRC** 0,1	0,1	Geen Veiligheidsklasse	**SRC** 0	0	Geen Veiligheidsklasse	Nee	--	--	--

- : In de "CROW 400 stoffenlijst met toetswaardes" staat deze component niet beschreven of zijn erg geen toetsingswaardes beschikbaar
$: Bepaald volgens methode beschreven in Achtergrondnotitie nieuwe SRC-waarden PFAS, september 2019 (uitgavedatum 23-07-2019). Per stof wordt de hoogste RPF-factor gebruikt voor de berekening.

Toetsing analyseresultaten grond, waterbodem en grondwatermonsters

Toetsing is gebaseerd op CROW 400: "CROW-400-V4,-190620" van 19 september 2019

SGS rapport nr. **13776002** Datum toetsing: **8-3-2023** Versie: SGS20230125

Project: 21.1041 aanbesteding Tennet trace Boxmeer-Venray - 002.813.20
Monster: V292-PFAS02 hb-341 (40-70) hb-341 (70-120) hb-342 (40-70) hb-342 (70-120)
Matrix: AS3000 Grond

Gebruikte bodemkenmerken voor toetsing:
- org. stofgehalte: **25,0** % @
- lutumgehalte: **10,0** % @

parameter	eenheid	gemeteng ehalte	gecorr. gehalte	GROND normwaarden			GROND klasse	WATERBODEM normwaarden			WATERBODEM klasse	algemene stofeigenschappen volgens CROW 400			
					T of 75% SRC	I of SRC			T of 75% SRC	I of SRC		Vluchtig	Carcino-geen	Mutageen	Repro-toxisch
Per en poly-fluoralkylstoffen (PFAS)															
PFBA (perfluorbutaanzuur)	mg/kg ds	<0,0001	0,0001		-	-	--		-	-	--	--	--	--	--
PFPeA (perfluorpentaanzuur)	mg/kg ds	<0,0001	0,0001		-	-	--		-	-	--	--	--	--	--
PFHxA (perfluorhexaanzuur)	mg/kg ds	<0,0001	0,0001		-	-	--		-	-	--	--	--	--	--
PFHpA (perfluorheptaanzuur)	mg/kg ds	<0,0001	0,0001		-	-	--		-	-	--	--	--	--	--
PFOA lineair (perfluoroctaanzuur)	mg/kg ds	<0,0001	0,0001		-	-	--		-	-	--	--	--	--	--
PFOA vertakt (perfluoroctaanzuur)	mg/kg ds	<0,0001	0,0001		-	-	--		-	-	--	--	--	--	--
PFOA (som, 0.7 factor)	mg/kg ds	0,0001	0,0001	**SRC**	0,1	0,1	Geen Veiligheidsklasse	**SRC**	0	0	Geen Veiligheidsklasse	Nee	Nee	Nee	Ja
PFNA (perfluornonaanzuur)	mg/kg ds	<0,0001	0,0001		-	-	--		-	-	--	--	--	--	--
PFDA (perfluordecaanzuur)	mg/kg ds	<0,0001	0,0001		-	-	--		-	-	--	--	--	--	--
PFUnDA (perfluorundecaanzuur)	mg/kg ds	<0,0001	0,0001		-	-	--		-	-	--	--	--	--	--
PFDoDA (perfluordodecaanzuur)	mg/kg ds	<0,0001	0,0001		-	-	--		-	-	--	--	--	--	--
PFTrDA (perfluortridecaanzuur)	mg/kg ds	<0,0001	0,0001		-	-	--		-	-	--	--	--	--	--
PFTeA (perfluortetradecaanzuur)	mg/kg ds	<0,0001	0,0001		-	-	--		-	-	--	--	--	--	--
PFHxDA (perfluorhexadecaanzuur)	mg/kg ds	<0,0001	0,0001		-	-	--		-	-	--	--	--	--	--
PFODA (perfluoroctadecaanzuur)	mg/kg ds	<0,0001	0,0001		-	-	--		-	-	--	--	--	--	--
PFBS (perfluorbutaansulfonzuur)	mg/kg ds	<0,0001	0,0001		-	-	--		-	-	--	--	--	--	--
PFPS (perfluorpentaansulfonzuur)	mg/kg ds	<0,0001	0,0001		-	-	--		-	-	--	--	--	--	--
PFHxS (perfluorhexaansulfonzuur)	mg/kg ds	<0,0001	0,0001		-	-	--		-	-	--	--	--	--	--
PFHpS, perfluorheptaansulfonzuur	mg/kg ds	<0,0001	0,0001		-	-	--		-	-	--	--	--	--	--
PFOS lineair (perfluoroctaansulfonzuur)	mg/kg ds	0,0001	0,0001		-	-	--		-	-	--	--	--	--	--
PFOS vertakt (perfluoroctaansulfonzuur)	mg/kg ds	<0,0001	0,0001		-	-	--		-	-	--	--	--	--	--
PFOS (som, 0.7 factor)	mg/kg ds	0,0002	0,0002	**SRC**	0,0	0,1	Geen Veiligheidsklasse	**SRC**	0	1	Geen Veiligheidsklasse	Nee	Nee	Nee	Ja
PFDS (perfluordecaansulfonzuur)	mg/kg ds	<0,0001	0,0001		-	-	--		-	-	--	--	--	--	--
4:2 FTS (4:2 fluortelomeer sulfonzuur)	mg/kg ds	<0,0001	0,0001		-	-	--		-	-	--	--	--	--	--
6:2 FTS (6:2 fluortelomeer sulfonzuur)	mg/kg ds	<0,0001	0,0001		-	-	--		-	-	--	--	--	--	--
8:2 FTS (8:2 fluortelomeer sulfonzuur)	mg/kg ds	<0,0001	0,0001		-	-	--		-	-	--	--	--	--	--
10:2 FTS (10:2 fluortelomeer sulfonzuur)	mg/kg ds	<0,0001	0,0001		-	-	--		-	-	--	--	--	--	--
MeFOSAA (n-methyl perfluoroctaansulfonamic	mg/kg ds	<0,0001	0,0001		-	-	--		-	-	--	--	--	--	--
EtFOSAA (n-ethyl perfluoroctaansulfonamide	mg/kg ds	<0,0001	0,0001		-	-	--		-	-	--	--	--	--	--
PFOSA (perfluoroctaansulfonamide)	mg/kg ds	<0,0001	0,0001		-	-	--		-	-	--	--	--	--	--
MeFOSA (n-methyl perfluoroctaansulfonamide	mg/kg ds	<0,0001	0,0001		-	-	--		-	-	--	--	--	--	--
8:2 DiPAP (8:2 fluortelomeer fosfaat diester)	mg/kg ds	<0,0001	0,0001		-	-	--		-	-	--	--	--	--	--
som PFOA-equivalent $		0,0000	0,0031	**SRC**	0,1	0,1	Geen Veiligheidsklasse	**SRC**	0	0	Geen Veiligheidsklasse	Nee	--	--	--

- : In de "CROW 400 stoffenlijst met toetswaardes" staat deze component niet beschreven of zijn erg geen toetsingswaardes beschikbaar
$: Bepaald volgens methode beschreven in Achtergrondnotitie nieuwe SRC-waarden PFAS, september 2019 (uitgavedatum 23-07-2019). Per stof wordt de hoogste RPF-factor gebruikt voor de berekening.

Toetsing analyseresultaten grond, waterbodem en grondwatermonsters

Toetsing is gebaseerd op CROW 400: "CROW-400-V4,-190620" van 19 september 2019

SGS rapport nr. **13789506** Datum toetsing: **8-3-2023** Versie: SGS20230125

Project: 21.1041 aanbesteding Tennet trace Boxmeer-Venray - 002.813.20
Monster: hb-311 (0-50) hb-315_N (0-50) hb-340 (0-50)
Matrix: AS3000 Grond

Gebruikte bodemkenmerken voor toetsing:
- org. stofgehalte: **3,2** % @
- lutumgehalte: **<2** % @

parameter		eenheid	gemeteng ehalte	gecorr. gehalte	GROND normwaarden		GROND klasse	WATERBODEM normwaarden		WATERBODEM klasse	algemene stofeigenschappen volgens CROW 400			
						T of 75% SRC	I of SRC		T of 75% SRC	I of SRC		Vluchtig	Carcino-geen	Mutageen	Repro-toxisch
Metalen															
Barium [Ba]		mg/kg ds	<20	14,000	**SRC**	3037,5	4050,0	Geen Veiligheidsklasse	**SRC**	3037,5	4050,0	Geen Veiligheidsklasse	Nee	Nee	Nee	Nee
Cadmium [Cd]		mg/kg ds	<0,2	0,140	**SRC**	75,75	101,0	Geen Veiligheidsklasse	**SRC**	75,75	101,0	Geen Veiligheidsklasse	Nee	Ja	Nee	Ja
Kobalt [Co]		mg/kg ds	<1,5	1,050	**SRC**	213,8	285,0	Geen Veiligheidsklasse	**SRC**	213,8	285,0	Geen Veiligheidsklasse	Nee	Nee	Nee	Nee
Koper [Cu]		mg/kg ds	<5	3,500	**SRC**	21375	28500,0	Geen Veiligheidsklasse	**SRC**	21375,0	28500,0	Geen Veiligheidsklasse	Nee	Nee	Nee	Nee
Kwik [Hg]	&	mg/kg ds	<0,05	0,035	**SRC**	-	-	--	**SRC**	-	-	--	Nee	Ja	Nee	Ja
Lood [Pb]		mg/kg ds	<10	7,000	**SRC**	551,3	735,0	Geen Veiligheidsklasse	**SRC**	551,3	735,0	Geen Veiligheidsklasse	Nee	Nee	Nee	Ja
Molybdeen [Mo]		mg/kg ds	<0,5	0,350	**SRC**	1522,5	2030	Geen Veiligheidsklasse	**SRC**	1522,5	2030,0	Geen Veiligheidsklasse	Nee	Nee	Nee	Nee
Nikkel [Ni]		mg/kg ds	<3	2,100	**SRC**	7575,0	10100,0	Geen Veiligheidsklasse	**SRC**	7575,0	10100,0	Geen Veiligheidsklasse	Nee	Nee	Nee	Nee
Zink [Zn]		mg/kg ds	<20	14,000	**SRC**	76123,5	101498,0	Geen Veiligheidsklasse	**SRC**	76123,5	101498,0	Geen Veiligheidsklasse	Nee	Nee	Nee	Nee
Polycyclische Aromatische Koolwaterstoffen															
Naftaleen		mg/kg ds	<0,01	0,0070	**T / I**	21	40	Geen Veiligheidsklasse	**T / I**	21	40	Geen Veiligheidsklasse	Ja	Nee	Nee	Nee
Fenanthreen		mg/kg ds	<0,01	0,0070	**SRC**	6023	8030	Geen Veiligheidsklasse	**SRC**	6023	8030	Geen Veiligheidsklasse	Nee	Nee	Nee	Nee
Anthraceen		mg/kg ds	<0,01	0,0070	**SRC**	6023	8030	Geen Veiligheidsklasse	**SRC**	6023	8030	Geen Veiligheidsklasse	Nee	Nee	Nee	Nee
Fluorantheen		mg/kg ds	0,02	0,0200	**SRC**	7500	10000	Geen Veiligheidsklasse	**SRC**	7500	10000	Geen Veiligheidsklasse	Nee	Nee	Nee	Nee
Chryseen		mg/kg ds	0,01	0,0100	**SRC**	7500	10000	Geen Veiligheidsklasse	**SRC**	7500	10000	Geen Veiligheidsklasse	Nee	Ja	Nee	Nee
Benzo(a)anthraceen		mg/kg ds	<0,01	0,0070	**SRC**	750	1000	Geen Veiligheidsklasse	**SRC**	750	1000	Geen Veiligheidsklasse	Nee	Ja	Nee	Nee
Benzo(a)pyreen		mg/kg ds	<0,01	0,0070	**SRC**	75	100	Geen Veiligheidsklasse	**SRC**	75	100	Geen Veiligheidsklasse	Nee	Ja	Ja	Ja
Benzo(k)fluorantheen		mg/kg ds	<0,01	0,0070	**SRC**	750	1000	Geen Veiligheidsklasse	**SRC**	750	1000	Geen Veiligheidsklasse	Nee	Nee	Nee	Nee
Indeno-(1,2,3-c,d)pyreen		mg/kg ds	<0,01	0,0070	**SRC**	750	1000	Geen Veiligheidsklasse	**SRC**	750	1000	Geen Veiligheidsklasse	Nee	Ja	Nee	Nee
Benzo(g,h,i)peryleen		mg/kg ds	<0,01	0,0070	**SRC**	4523	6030	Geen Veiligheidsklasse	**SRC**	4523	6030	Geen Veiligheidsklasse	Nee	Nee	Nee	Nee
Pak-totaal (10 van VROM		mg/kg ds	0,086	0,086		-	-	--		-	-	--	--	Nee	Nee	Nee
PCB															
PCB 28		mg/kg ds	<0,001	0,0007	**SRC**	1,73	2,30	Geen Veiligheidsklasse	**SRC**	1,73	2,30	Geen Veiligheidsklasse	Nee	--	--	--
PCB 52		mg/kg ds	<0,001	0,0007	**SRC**	1,73	2,30	Geen Veiligheidsklasse	**SRC**	1,73	2,30	Geen Veiligheidsklasse	Nee	--	--	--
PCB 101		mg/kg ds	<0,001	0,0007	**SRC**	1,73	2,30	Geen Veiligheidsklasse	**SRC**	1,73	2,30	Geen Veiligheidsklasse	Nee	--	--	--
PCB 118		mg/kg ds	<0,001	0,0007	**SRC**	1,73	2,30	Geen Veiligheidsklasse	**SRC**	1,73	2,30	Geen Veiligheidsklasse	Nee	--	--	--
PCB 138		mg/kg ds	<0,001	0,0007	**SRC**	1,73	2,30	Geen Veiligheidsklasse	**SRC**	1,73	2,30	Geen Veiligheidsklasse	Nee	--	--	--
PCB 153		mg/kg ds	<0,001	0,0007	**SRC**	1,73	2,30	Geen Veiligheidsklasse	**SRC**	1,73	2,30	Geen Veiligheidsklasse	Nee	--	--	--
PCB 180		mg/kg ds	<0,001	0,0007	**SRC**	1,73	2,30	Geen Veiligheidsklasse	**SRC**	1,73	2,30	Geen Veiligheidsklasse	Nee	--	--	--
PCB (7) (som, 0.7 factor)		mg/kg ds	0,0049	0,0049		-	-	--		-	-	--	--	--	--	--
Overige stoffen															
Minerale olie (totaal)		mg/kg ds	<20	43,750	**T / I**	2595,0	5000,0	Geen Veiligheidsklasse	**T / I**	2595,0	5000,0	Geen Veiligheidsklasse	Ja	Nee	Nee	Nee

& : Het analyseresultaat is het totaal gehalte na volledige oxidatie.
- : In de "CROW 400 stoffenlijst met toetswaardes" staat deze component niet beschreven of zijn erg geen toetsingswaardes beschikbaar

Toetsing analyseresultaten grond, waterbodem en grondwatermonsters

Toetsing is gebaseerd op CROW 400: "CROW-400-V4,-190620" van 19 september 2019

SGS rapport nr. **13789506** Datum toetsing: **8-3-2023** Versie: SGS20230125

Project: 21.1041 aanbesteding Tennet trace Boxmeer-Venray - 002.813.20
Monster: hb-311 (150-175) hb-315_N (140-175) hb-340 (160-175)
Matrix: AS3000 Grond

Gebruikte bodemkenmerken voor toetsing:
- org. stofgehalte: **0,3** % @
- lutumgehalte: **2,8** % @

parameter		eenheid	gemeteng ehalte	gecorr. gehalte	GROND	normwaarden T of 75% SRC	normwaarden I of SRC	klasse	WATERBODEM	normwaarden T of 75% SRC	normwaarden I of SRC	klasse	algemene stofeigenschappen volgens CROW 400: Vluchtig	Carcino-geen	Mutageen	Repro-toxisch
Metalen																
Barium [Ba]		mg/kg ds	<20	14,000	**SRC**	3037,5	4050,0	Geen Veiligheidsklasse	**SRC**	3037,5	4050,0	Geen Veiligheidsklasse	Nee	Nee	Nee	Nee
Cadmium [Cd]		mg/kg ds	<0,2	0,140	**SRC**	75,75	101,0	Geen Veiligheidsklasse	**SRC**	75,75	101,0	Geen Veiligheidsklasse	Nee	Ja	Nee	Ja
Kobalt [Co]		mg/kg ds	<1,5	1,050	**SRC**	213,8	285,0	Geen Veiligheidsklasse	**SRC**	213,8	285,0	Geen Veiligheidsklasse	Nee	Nee	Nee	Nee
Koper [Cu]		mg/kg ds	<5	3,500	**SRC**	21375	28500,0	Geen Veiligheidsklasse	**SRC**	21375,0	28500,0	Geen Veiligheidsklasse	Nee	Nee	Nee	Nee
Kwik [Hg]	&	mg/kg ds	<0,05	0,035	**SRC**	-	-	--	**SRC**	-	-	--	Nee	Ja	Nee	Ja
Lood [Pb]		mg/kg ds	<10	7,000	**SRC**	551,3	735,0	Geen Veiligheidsklasse	**SRC**	551,3	735,0	Geen Veiligheidsklasse	Nee	Nee	Nee	Ja
Molybdeen [Mo]		mg/kg ds	<0,5	0,350	**SRC**	1522,5	2030	Geen Veiligheidsklasse	**SRC**	1522,5	2030,0	Geen Veiligheidsklasse	Nee	Nee	Nee	Nee
Nikkel [Ni]		mg/kg ds	<3	2,100	**SRC**	7575,0	10100,0	Geen Veiligheidsklasse	**SRC**	7575,0	10100,0	Geen Veiligheidsklasse	Nee	Nee	Nee	Nee
Zink [Zn]		mg/kg ds	<20	14,000	**SRC**	76123,5	101498,0	Geen Veiligheidsklasse	**SRC**	76123,5	101498,0	Geen Veiligheidsklasse	Nee	Nee	Nee	Nee
Polycyclische Aromatische Koolwaterstoffen																
Naftaleen		mg/kg ds	<0,01	0,0070	**T / I**	21	40	Geen Veiligheidsklasse	**T / I**	21	40	Geen Veiligheidsklasse	Ja	Nee	Nee	Nee
Fenanthreen		mg/kg ds	<0,01	0,0070	**SRC**	6023	8030	Geen Veiligheidsklasse	**SRC**	6023	8030	Geen Veiligheidsklasse	Nee	Nee	Nee	Nee
Anthraceen		mg/kg ds	<0,01	0,0070	**SRC**	6023	8030	Geen Veiligheidsklasse	**SRC**	6023	8030	Geen Veiligheidsklasse	Nee	Nee	Nee	Nee
Fluorantheen		mg/kg ds	<0,01	0,0070	**SRC**	7500	10000	Geen Veiligheidsklasse	**SRC**	7500	10000	Geen Veiligheidsklasse	Nee	Nee	Nee	Nee
Chryseen		mg/kg ds	<0,01	0,0070	**SRC**	7500	10000	Geen Veiligheidsklasse	**SRC**	7500	10000	Geen Veiligheidsklasse	Nee	Ja	Nee	Nee
Benzo(a)anthraceen		mg/kg ds	<0,01	0,0070	**SRC**	750	1000	Geen Veiligheidsklasse	**SRC**	750	1000	Geen Veiligheidsklasse	Nee	Ja	Nee	Nee
Benzo(a)pyreen		mg/kg ds	<0,01	0,0070	**SRC**	75	100	Geen Veiligheidsklasse	**SRC**	75	100	Geen Veiligheidsklasse	Nee	Ja	Ja	Ja
Benzo(k)fluorantheen		mg/kg ds	<0,01	0,0070	**SRC**	750	1000	Geen Veiligheidsklasse	**SRC**	750	1000	Geen Veiligheidsklasse	Nee	Nee	Nee	Nee
Indeno-(1,2,3-c,d)pyreen		mg/kg ds	<0,01	0,0070	**SRC**	750	1000	Geen Veiligheidsklasse	**SRC**	750	1000	Geen Veiligheidsklasse	Nee	Ja	Nee	Nee
Benzo(g,h,i)peryleen		mg/kg ds	<0,01	0,0070	**SRC**	4523	6030	Geen Veiligheidsklasse	**SRC**	4523	6030	Geen Veiligheidsklasse	Nee	Nee	Nee	Nee
Pak-totaal (10 van VROM		mg/kg ds	0,07	0,070		-	-	--		-	-	--	--	Nee	Nee	Nee
PCB																
PCB 28		mg/kg ds	<0,001	0,0007	**SRC**	1,73	2,30	Geen Veiligheidsklasse	**SRC**	1,73	2,30	Geen Veiligheidsklasse	Nee	--	--	--
PCB 52		mg/kg ds	<0,001	0,0007	**SRC**	1,73	2,30	Geen Veiligheidsklasse	**SRC**	1,73	2,30	Geen Veiligheidsklasse	Nee	--	--	--
PCB 101		mg/kg ds	<0,001	0,0007	**SRC**	1,73	2,30	Geen Veiligheidsklasse	**SRC**	1,73	2,30	Geen Veiligheidsklasse	Nee	--	--	--
PCB 118		mg/kg ds	<0,001	0,0007	**SRC**	1,73	2,30	Geen Veiligheidsklasse	**SRC**	1,73	2,30	Geen Veiligheidsklasse	Nee	--	--	--
PCB 138		mg/kg ds	<0,001	0,0007	**SRC**	1,73	2,30	Geen Veiligheidsklasse	**SRC**	1,73	2,30	Geen Veiligheidsklasse	Nee	--	--	--
PCB 153		mg/kg ds	<0,001	0,0007	**SRC**	1,73	2,30	Geen Veiligheidsklasse	**SRC**	1,73	2,30	Geen Veiligheidsklasse	Nee	--	--	--
PCB 180		mg/kg ds	<0,001	0,0007	**SRC**	1,73	2,30	Geen Veiligheidsklasse	**SRC**	1,73	2,30	Geen Veiligheidsklasse	Nee	--	--	--
PCB (7) (som, 0.7 factor)		mg/kg ds	0,0049	0,0049		-	-	--		-	-	--	--	--	--	--
Overige stoffen																
Minerale olie (totaal)		mg/kg ds	<20	70,000	**T / I**	2595,0	5000,0	Geen Veiligheidsklasse	**T / I**	2595,0	5000,0	Geen Veiligheidsklasse	Ja	Nee	Nee	Nee

& : Het analyseresultaat is het totaal gehalte na volledige oxidatie.
- : In de "CROW 400 stoffenlijst met toetswaardes" staat deze component niet beschreven of zijn erg geen toetsingswaardes beschikbaar

Toetsing analyseresultaten grond, waterbodem en grondwatermonsters

Toetsing is gebaseerd op CROW 400: "CROW-400-V4,-190620" van 19 september 2019

SGS rapport nr. **13800340** Datum toetsing: **8-3-2023** Versie: SGS20230125

Project: 21.1041 aanbesteding Tennet trace Boxmeer-Venray - 002.813.20
Monster: V5552-PFAS01 hb-311 (0-50) hb-315_N (0-50) hb-315_N (50-80) hb-340 (0-50)
Matrix: AS3000 Grond

Gebruikte bodemkenmerken voor toetsing:
- org. stofgehalte: **25,0** % @
- lutumgehalte: **10,0** % @

parameter	eenheid	gemeteng ehalte	gecorr. gehalte	GROND normwaarden			GROND klasse	WATERBODEM normwaarden			WATERBODEM klasse	algemene stofeigenschappen volgens CROW 400			
					T of 75% SRC	I of SRC			T of 75% SRC	I of SRC		Vluchtig	Carcino-geen	Mutageen	Repro-toxisch
Per en poly-fluoralkylstoffen (PFAS)															
PFBA (perfluorbutaanzuur)	mg/kg ds	0,0002	0,0002		-	-	--		-	-	--	--	--	--	--
PFPeA (perfluorpentaanzuur)	mg/kg ds	<0,0001	0,0001		-	-	--		-	-	--	--	--	--	--
PFHxA (perfluorhexaanzuur)	mg/kg ds	<0,0001	0,0001		-	-	--		-	-	--	--	--	--	--
PFHpA (perfluorheptaanzuur)	mg/kg ds	<0,0001	0,0001		-	-	--		-	-	--	--	--	--	--
PFOA lineair (perfluoroctaanzuur)	mg/kg ds	0,001	0,0010		-	-	--		-	-	--	--	--	--	--
PFOA vertakt (perfluoroctaanzuur)	mg/kg ds	<0,0001	0,0001		-	-	--		-	-	--	--	--	--	--
PFOA (som, 0.7 factor)	mg/kg ds	0,0011	0,0011	**SRC**	0,1	0,1	Geen Veiligheidsklasse	**SRC**	0	0	Geen Veiligheidsklasse	Nee	Nee	Nee	Ja
PFNA (perfluornonaanzuur)	mg/kg ds	<0,0001	0,0001		-	-	--		-	-	--	--	--	--	--
PFDA (perfluordecaanzuur)	mg/kg ds	<0,0001	0,0001		-	-	--		-	-	--	--	--	--	--
PFUnDA (perfluorundecaanzuur)	mg/kg ds	<0,0001	0,0001		-	-	--		-	-	--	--	--	--	--
PFDoDA (perfluordodecaanzuur)	mg/kg ds	<0,0001	0,0001		-	-	--		-	-	--	--	--	--	--
PFTrDA (perfluortridecaanzuur)	mg/kg ds	<0,0001	0,0001		-	-	--		-	-	--	--	--	--	--
PFTeA (perfluortetradecaanzuur)	mg/kg ds	<0,0001	0,0001		-	-	--		-	-	--	--	--	--	--
PFHxDA (perfluorhexadecaanzuur)	mg/kg ds	<0,0001	0,0001		-	-	--		-	-	--	--	--	--	--
PFODA (perfluoroctadecaanzuur)	mg/kg ds	<0,0001	0,0001		-	-	--		-	-	--	--	--	--	--
PFBS (perfluorbutaansulfonzuur)	mg/kg ds	<0,0001	0,0001		-	-	--		-	-	--	--	--	--	--
PFPS (perfluorpentaansulfonzuur)	mg/kg ds	<0,0001	0,0001		-	-	--		-	-	--	--	--	--	--
PFHxS (perfluorhexaansulfonzuur)	mg/kg ds	<0,0001	0,0001		-	-	--		-	-	--	--	--	--	--
PFHpS, perfluorheptaansulfonzuur	mg/kg ds	<0,0001	0,0001		-	-	--		-	-	--	--	--	--	--
PFOS lineair (perfluoroctaansulfonzuur)	mg/kg ds	0,0002	0,0002		-	-	--		-	-	--	--	--	--	--
PFOS vertakt (perfluoroctaansulfonzuur)	mg/kg ds	<0,0001	0,0001		-	-	--		-	-	--	--	--	--	--
PFOS (som, 0.7 factor)	mg/kg ds	0,0003	0,0003	**SRC**	0,0	0,1	Geen Veiligheidsklasse	**SRC**	0	1	Geen Veiligheidsklasse	Nee	Nee	Nee	Ja
PFDS (perfluordecaansulfonzuur)	mg/kg ds	<0,0001	0,0001		-	-	--		-	-	--	--	--	--	--
4:2 FTS (4:2 fluortelomeer sulfonzuur)	mg/kg ds	<0,0001	0,0001		-	-	--		-	-	--	--	--	--	--
6:2 FTS (6:2 fluortelomeer sulfonzuur)	mg/kg ds	<0,0001	0,0001		-	-	--		-	-	--	--	--	--	--
8:2 FTS (8:2 fluortelomeer sulfonzuur)	mg/kg ds	<0,0001	0,0001		-	-	--		-	-	--	--	--	--	--
10:2 FTS (10:2 fluortelomeer sulfonzuur)	mg/kg ds	<0,0001	0,0001		-	-	--		-	-	--	--	--	--	--
MeFOSAA (n-methyl perfluoroctaansulfonamic	mg/kg ds	<0,0001	0,0001		-	-	--		-	-	--	--	--	--	--
EtFOSAA (n-ethyl perfluoroctaansulfonamide	mg/kg ds	<0,0001	0,0001		-	-	--		-	-	--	--	--	--	--
PFOSA (perfluoroctaansulfonamide)	mg/kg ds	<0,0001	0,0001		-	-	--		-	-	--	--	--	--	--
MeFOSA (n-methyl perfluoroctaansulfonamide	mg/kg ds	<0,0001	0,0001		-	-	--		-	-	--	--	--	--	--
8:2 DiPAP (8:2 fluortelomeer fosfaat diester)	mg/kg ds	<0,0001	0,0001		-	-	--		-	-	--	--	--	--	--
som PFOA-equivalent $		0,0000	0,0043	**SRC**	0,1	0,1	Geen Veiligheidsklasse	**SRC**	0	0	Geen Veiligheidsklasse	Nee	--	--	--

- : In de "CROW 400 stoffenlijst met toetswaardes" staat deze component niet beschreven of zijn erg geen toetsingswaardes beschikbaar
$: Bepaald volgens methode beschreven in Achtergrondnotitie nieuwe SRC-waarden PFAS, september 2019 (uitgavedatum 23-07-2019). Per stof wordt de hoogste RPF-factor gebruikt voor de berekening.

Toetsing analyseresultaten grond, waterbodem en grondwatermonsters

Toetsing is gebaseerd op CROW 400: "CROW-400-V4,-190620" van 19 september 2019

SGS rapport nr. **13656557** Datum toetsing: **8-3-2023** Versie: SGS20230125

Project: 21.1041 aanbesteding Tennet trace Boxmeer-Venray - 002.813.20
Monster: U242-mbg01 hb-300 (0-40) hb-301 (0-40) hb-302 (0-40)
Matrix: AS3000 Grond

Gebruikte bodemkenmerken voor toetsing:
- org. stofgehalte: **4,0** % @
- lutumgehalte: **4,4** % @

parameter		eenheid	gemeteng ehalte	gecorr. gehalte	GROND	normwaarden T of 75% SRC	normwaarden I of SRC	klasse	WATERBODEM	normwaarden T of 75% SRC	normwaarden I of SRC	klasse	algemene stofeigenschappen volgens CROW 400: Vluchtig	Carcino-geen	Mutageen	Repro-toxisch
Metalen																
Barium [Ba]		mg/kg ds	23	23,000	**SRC**	3037,5	4050,0	Geen Veiligheidsklasse	**SRC**	3037,5	4050,0	Geen Veiligheidsklasse	Nee	Nee	Nee	Nee
Cadmium [Cd]		mg/kg ds	0,37	0,370	**SRC**	75,75	101,0	Geen Veiligheidsklasse	**SRC**	75,75	101,0	Geen Veiligheidsklasse	Nee	Ja	Nee	Ja
Kobalt [Co]		mg/kg ds	1,6	1,600	**SRC**	213,8	285,0	Geen Veiligheidsklasse	**SRC**	213,8	285,0	Geen Veiligheidsklasse	Nee	Nee	Nee	Nee
Koper [Cu]		mg/kg ds	18	18,000	**SRC**	21375	28500,0	Geen Veiligheidsklasse	**SRC**	21375,0	28500,0	Geen Veiligheidsklasse	Nee	Nee	Nee	Nee
Kwik [Hg]	&	mg/kg ds	<0,05	0,035	**SRC**	-	-	--	**SRC**	-	-	--	Nee	Ja	Nee	Ja
Lood [Pb]		mg/kg ds	15	15,000	**SRC**	551,3	735,0	Geen Veiligheidsklasse	**SRC**	551,3	735,0	Geen Veiligheidsklasse	Nee	Nee	Nee	Ja
Molybdeen [Mo]		mg/kg ds	<0,5	0,350	**SRC**	1522,5	2030	Geen Veiligheidsklasse	**SRC**	1522,5	2030,0	Geen Veiligheidsklasse	Nee	Nee	Nee	Nee
Nikkel [Ni]		mg/kg ds	4,3	4,300	**SRC**	7575,0	10100,0	Geen Veiligheidsklasse	**SRC**	7575,0	10100,0	Geen Veiligheidsklasse	Nee	Nee	Nee	Nee
Zink [Zn]		mg/kg ds	43	43,000	**SRC**	76123,5	101498,0	Geen Veiligheidsklasse	**SRC**	76123,5	101498,0	Geen Veiligheidsklasse	Nee	Nee	Nee	Nee
Polycyclische Aromatische Koolwaterstoffen																
Naftaleen		mg/kg ds	<0,01	0,0070	**T / I**	21	40	Geen Veiligheidsklasse	**T / I**	21	40	Geen Veiligheidsklasse	Ja	Nee	Nee	Nee
Fenanthreen		mg/kg ds	<0,01	0,0070	**SRC**	6023	8030	Geen Veiligheidsklasse	**SRC**	6023	8030	Geen Veiligheidsklasse	Nee	Nee	Nee	Nee
Anthraceen		mg/kg ds	<0,01	0,0070	**SRC**	6023	8030	Geen Veiligheidsklasse	**SRC**	6023	8030	Geen Veiligheidsklasse	Nee	Nee	Nee	Nee
Fluorantheen		mg/kg ds	0,02	0,0200	**SRC**	7500	10000	Geen Veiligheidsklasse	**SRC**	7500	10000	Geen Veiligheidsklasse	Nee	Nee	Nee	Nee
Chryseen		mg/kg ds	<0,01	0,0070	**SRC**	7500	10000	Geen Veiligheidsklasse	**SRC**	7500	10000	Geen Veiligheidsklasse	Nee	Ja	Nee	Nee
Benzo(a)anthraceen		mg/kg ds	<0,01	0,0070	**SRC**	750	1000	Geen Veiligheidsklasse	**SRC**	750	1000	Geen Veiligheidsklasse	Nee	Ja	Nee	Nee
Benzo(a)pyreen		mg/kg ds	0,01	0,0100	**SRC**	75	100	Geen Veiligheidsklasse	**SRC**	75	100	Geen Veiligheidsklasse	Nee	Ja	Ja	Ja
Benzo(k)fluorantheen		mg/kg ds	0,01	0,0100	**SRC**	750	1000	Geen Veiligheidsklasse	**SRC**	750	1000	Geen Veiligheidsklasse	Nee	Nee	Nee	Nee
Indeno-(1,2,3-c,d)pyreen		mg/kg ds	0,01	0,0100	**SRC**	750	1000	Geen Veiligheidsklasse	**SRC**	750	1000	Geen Veiligheidsklasse	Nee	Ja	Nee	Nee
Benzo(g,h,i)peryleen		mg/kg ds	0,01	0,0100	**SRC**	4523	6030	Geen Veiligheidsklasse	**SRC**	4523	6030	Geen Veiligheidsklasse	Nee	Nee	Nee	Nee
Pak-totaal (10 van VROM		mg/kg ds	0,095	0,095		-	-	--		-	-	--	--	Nee	Nee	Nee
PCB																
PCB 28		mg/kg ds	<0,001	0,0007	**SRC**	1,73	2,30	Geen Veiligheidsklasse	**SRC**	1,73	2,30	Geen Veiligheidsklasse	Nee	--	--	--
PCB 52		mg/kg ds	<0,001	0,0007	**SRC**	1,73	2,30	Geen Veiligheidsklasse	**SRC**	1,73	2,30	Geen Veiligheidsklasse	Nee	--	--	--
PCB 101		mg/kg ds	<0,001	0,0007	**SRC**	1,73	2,30	Geen Veiligheidsklasse	**SRC**	1,73	2,30	Geen Veiligheidsklasse	Nee	--	--	--
PCB 118		mg/kg ds	<0,001	0,0007	**SRC**	1,73	2,30	Geen Veiligheidsklasse	**SRC**	1,73	2,30	Geen Veiligheidsklasse	Nee	--	--	--
PCB 138		mg/kg ds	<0,001	0,0007	**SRC**	1,73	2,30	Geen Veiligheidsklasse	**SRC**	1,73	2,30	Geen Veiligheidsklasse	Nee	--	--	--
PCB 153		mg/kg ds	<0,001	0,0007	**SRC**	1,73	2,30	Geen Veiligheidsklasse	**SRC**	1,73	2,30	Geen Veiligheidsklasse	Nee	--	--	--
PCB 180		mg/kg ds	<0,001	0,0007	**SRC**	1,73	2,30	Geen Veiligheidsklasse	**SRC**	1,73	2,30	Geen Veiligheidsklasse	Nee	--	--	--
PCB (7) (som, 0.7 factor)		mg/kg ds	0,0049	0,0049		-	-	--		-	-	--	--	--	--	--
Overige stoffen																
Minerale olie (totaal)		mg/kg ds	<20	35,000	**T / I**	2595,0	5000,0	Geen Veiligheidsklasse	**T / I**	2595,0	5000,0	Geen Veiligheidsklasse	Ja	Nee	Nee	Nee

& : Het analyseresultaat is het totaal gehalte na volledige oxidatie.
- : In de "CROW 400 stoffenlijst met toetswaardes" staat deze component niet beschreven of zijn erg geen toetsingswaardes beschikbaar

Toetsing analyseresultaten grond, waterbodem en grondwatermonsters

Toetsing is gebaseerd op CROW 400: "CROW-400-V4,-190620" van 19 september 2019

SGS rapport nr. **13656557** Datum toetsing: **8-3-2023** Versie: SGS20230125

Project: 21.1041 aanbesteding Tennet trace Boxmeer-Venray - 002.813.20
Monster: U242-mog01 hb-300 (40-90) hb-301 (40-90) hb-302 (90-140)
Matrix: AS3000 Grond

Gebruikte bodemkenmerken voor toetsing:
- org. stofgehalte: **0,7** % @
- lutumgehalte: **<2** % @

parameter		eenheid	gemeteng ehalte	gecorr. gehalte	GROND normwaarden		GROND klasse	WATERBODEM normwaarden		WATERBODEM klasse	algemene stofeigenschappen volgens CROW 400			
						T of 75% SRC	I of SRC		T of 75% SRC	I of SRC		Vluchtig	Carcino-geen	Mutageen	Repro-toxisch
Metalen															
Barium [Ba]		mg/kg ds	<20	14,000	**SRC**	3037,5	4050,0	Geen Veiligheidsklasse	**SRC**	3037,5	4050,0	Geen Veiligheidsklasse	Nee	Nee	Nee	Nee
Cadmium [Cd]		mg/kg ds	<0,2	0,140	**SRC**	75,75	101,0	Geen Veiligheidsklasse	**SRC**	75,75	101,0	Geen Veiligheidsklasse	Nee	Ja	Nee	Ja
Kobalt [Co]		mg/kg ds	<1,5	1,050	**SRC**	213,8	285,0	Geen Veiligheidsklasse	**SRC**	213,8	285,0	Geen Veiligheidsklasse	Nee	Nee	Nee	Nee
Koper [Cu]		mg/kg ds	<5	3,500	**SRC**	21375	28500,0	Geen Veiligheidsklasse	**SRC**	21375,0	28500,0	Geen Veiligheidsklasse	Nee	Nee	Nee	Nee
Kwik [Hg]	&	mg/kg ds	<0,05	0,035	**SRC**	-	-	--	**SRC**	-	-	--	Nee	Ja	Nee	Ja
Lood [Pb]		mg/kg ds	<10	7,000	**SRC**	551,3	735,0	Geen Veiligheidsklasse	**SRC**	551,3	735,0	Geen Veiligheidsklasse	Nee	Nee	Nee	Ja
Molybdeen [Mo]		mg/kg ds	<0,5	0,350	**SRC**	1522,5	2030	Geen Veiligheidsklasse	**SRC**	1522,5	2030,0	Geen Veiligheidsklasse	Nee	Nee	Nee	Nee
Nikkel [Ni]		mg/kg ds	<3	2,100	**SRC**	7575,0	10100,0	Geen Veiligheidsklasse	**SRC**	7575,0	10100,0	Geen Veiligheidsklasse	Nee	Nee	Nee	Nee
Zink [Zn]		mg/kg ds	<20	14,000	**SRC**	76123,5	101498,0	Geen Veiligheidsklasse	**SRC**	76123,5	101498,0	Geen Veiligheidsklasse	Nee	Nee	Nee	Nee
Polycyclische Aromatische Koolwaterstoffen															
Naftaleen		mg/kg ds	<0,01	0,0070	**T / I**	21	40	Geen Veiligheidsklasse	**T / I**	21	40	Geen Veiligheidsklasse	Ja	Nee	Nee	Nee
Fenanthreen		mg/kg ds	<0,01	0,0070	**SRC**	6023	8030	Geen Veiligheidsklasse	**SRC**	6023	8030	Geen Veiligheidsklasse	Nee	Nee	Nee	Nee
Anthraceen		mg/kg ds	<0,01	0,0070	**SRC**	6023	8030	Geen Veiligheidsklasse	**SRC**	6023	8030	Geen Veiligheidsklasse	Nee	Nee	Nee	Nee
Fluorantheen		mg/kg ds	<0,01	0,0070	**SRC**	7500	10000	Geen Veiligheidsklasse	**SRC**	7500	10000	Geen Veiligheidsklasse	Nee	Nee	Nee	Nee
Chryseen		mg/kg ds	<0,01	0,0070	**SRC**	7500	10000	Geen Veiligheidsklasse	**SRC**	7500	10000	Geen Veiligheidsklasse	Nee	Ja	Nee	Nee
Benzo(a)anthraceen		mg/kg ds	<0,01	0,0070	**SRC**	750	1000	Geen Veiligheidsklasse	**SRC**	750	1000	Geen Veiligheidsklasse	Nee	Ja	Nee	Nee
Benzo(a)pyreen		mg/kg ds	<0,01	0,0070	**SRC**	75	100	Geen Veiligheidsklasse	**SRC**	75	100	Geen Veiligheidsklasse	Nee	Ja	Ja	Ja
Benzo(k)fluorantheen		mg/kg ds	<0,01	0,0070	**SRC**	750	1000	Geen Veiligheidsklasse	**SRC**	750	1000	Geen Veiligheidsklasse	Nee	Nee	Nee	Nee
Indeno-(1,2,3-c,d)pyreen		mg/kg ds	<0,01	0,0070	**SRC**	750	1000	Geen Veiligheidsklasse	**SRC**	750	1000	Geen Veiligheidsklasse	Nee	Ja	Nee	Nee
Benzo(g,h,i)peryleen		mg/kg ds	<0,01	0,0070	**SRC**	4523	6030	Geen Veiligheidsklasse	**SRC**	4523	6030	Geen Veiligheidsklasse	Nee	Nee	Nee	Nee
Pak-totaal (10 van VROM		mg/kg ds	0,07	0,070		-	-	--		-	-	--	--	Nee	Nee	Nee
PCB															
PCB 28		mg/kg ds	<0,001	0,0007	**SRC**	1,73	2,30	Geen Veiligheidsklasse	**SRC**	1,73	2,30	Geen Veiligheidsklasse	Nee	--	--	--
PCB 52		mg/kg ds	<0,001	0,0007	**SRC**	1,73	2,30	Geen Veiligheidsklasse	**SRC**	1,73	2,30	Geen Veiligheidsklasse	Nee	--	--	--
PCB 101		mg/kg ds	<0,001	0,0007	**SRC**	1,73	2,30	Geen Veiligheidsklasse	**SRC**	1,73	2,30	Geen Veiligheidsklasse	Nee	--	--	--
PCB 118		mg/kg ds	<0,001	0,0007	**SRC**	1,73	2,30	Geen Veiligheidsklasse	**SRC**	1,73	2,30	Geen Veiligheidsklasse	Nee	--	--	--
PCB 138		mg/kg ds	<0,001	0,0007	**SRC**	1,73	2,30	Geen Veiligheidsklasse	**SRC**	1,73	2,30	Geen Veiligheidsklasse	Nee	--	--	--
PCB 153		mg/kg ds	<0,001	0,0007	**SRC**	1,73	2,30	Geen Veiligheidsklasse	**SRC**	1,73	2,30	Geen Veiligheidsklasse	Nee	--	--	--
PCB 180		mg/kg ds	<0,001	0,0007	**SRC**	1,73	2,30	Geen Veiligheidsklasse	**SRC**	1,73	2,30	Geen Veiligheidsklasse	Nee	--	--	--
PCB (7) (som, 0.7 factor)		mg/kg ds	0,0049	0,0049		-	-	--		-	-	--	--	--	--	--
Overige stoffen															
Minerale olie (totaal)		mg/kg ds	<20	70,000	**T / I**	2595,0	5000,0	Geen Veiligheidsklasse	**T / I**	2595,0	5000,0	Geen Veiligheidsklasse	Ja	Nee	Nee	Nee

& : Het analyseresultaat is het totaal gehalte na volledige oxidatie.
- : In de "CROW 400 stoffenlijst met toetswaardes" staat deze component niet beschreven of zijn erg geen toetsingswaardes beschikbaar

Toetsing analyseresultaten grond, waterbodem en grondwatermonsters

Toetsing is gebaseerd op CROW 400: "CROW-400-V4,-190620" van 19 september 2019

SGS rapport nr. **13656560** Datum toetsing: **8-3-2023** Versie: SGS20230125

Project: 21.1041 aanbesteding Tennet trace Boxmeer-Venray - 002.813.20
Monster: U242-PFAS01 hb-300 (0-40) hb-301 (0-40) hb-302 (0-40)
Matrix: AS3000 Grond

Gebruikte bodemkenmerken voor toetsing:
- org. stofgehalte: **25,0** % @
- lutumgehalte: **10,0** % @

parameter	eenheid	gemeteng ehalte	gecorr. gehalte	GROND normwaarden		GROND klasse	WATERBODEM normwaarden		WATERBODEM klasse	algemene stofeigenschappen volgens CROW 400			
				T of 75% SRC	I of SRC		T of 75% SRC	I of SRC		Vluchtig	Carcino-geen	Mutageen	Repro-toxisch
Per en poly-fluoralkylstoffen (PFAS)													
PFBA (perfluorbutaanzuur)	mg/kg ds	<0,0001	0,0001	-	-	--	-	-	--	--	--	--	--
PFPeA (perfluorpentaanzuur)	mg/kg ds	<0,0001	0,0001	-	-	--	-	-	--	--	--	--	--
PFHxA (perfluorhexaanzuur)	mg/kg ds	<0,0001	0,0001	-	-	--	-	-	--	--	--	--	--
PFHpA (perfluorheptaanzuur)	mg/kg ds	<0,0001	0,0001	-	-	--	-	-	--	--	--	--	--
PFOA lineair (perfluoroctaanzuur)	mg/kg ds	0,0002	0,0002	-	-	--	-	-	--	--	--	--	--
PFOA vertakt (perfluoroctaanzuur)	mg/kg ds	<0,0001	0,0001	-	-	--	-	-	--	--	--	--	--
PFOA (som, 0.7 factor)	mg/kg ds	0,0003	0,0003	**SRC** 0,1	0,1	Geen Veiligheidsklasse	**SRC** 0	0	Geen Veiligheidsklasse	Nee	Nee	Nee	Ja
PFNA (perfluornonaanzuur)	mg/kg ds	<0,0001	0,0001	-	-	--	-	-	--	--	--	--	--
PFDA (perfluordecaanzuur)	mg/kg ds	<0,0001	0,0001	-	-	--	-	-	--	--	--	--	--
PFUnDA (perfluorundecaanzuur)	mg/kg ds	<0,0001	0,0001	-	-	--	-	-	--	--	--	--	--
PFDoDA (perfluordodecaanzuur)	mg/kg ds	<0,0001	0,0001	-	-	--	-	-	--	--	--	--	--
PFTrDA (perfluortridecaanzuur)	mg/kg ds	<0,0001	0,0001	-	-	--	-	-	--	--	--	--	--
PFTeA (perfluortetradecaanzuur)	mg/kg ds	<0,0001	0,0001	-	-	--	-	-	--	--	--	--	--
PFHxDA (perfluorhexadecaanzuur)	mg/kg ds	<0,0001	0,0001	-	-	--	-	-	--	--	--	--	--
PFODA (perfluoroctadecaanzuur)	mg/kg ds	<0,0001	0,0001	-	-	--	-	-	--	--	--	--	--
PFBS (perfluorbutaansulfonzuur)	mg/kg ds	<0,0001	0,0001	-	-	--	-	-	--	--	--	--	--
PFPS (perfluorpentaansulfonzuur)	mg/kg ds	<0,0001	0,0001	-	-	--	-	-	--	--	--	--	--
PFHxS (perfluorhexaansulfonzuur)	mg/kg ds	<0,0001	0,0001	-	-	--	-	-	--	--	--	--	--
PFHpS, perfluorheptaansulfonzuur	mg/kg ds	<0,0001	0,0001	-	-	--	-	-	--	--	--	--	--
PFOS lineair (perfluoroctaansulfonzuur)	mg/kg ds	0,0008	0,0008	-	-	--	-	-	--	--	--	--	--
PFOS vertakt (perfluoroctaansulfonzuur)	mg/kg ds	0,0001	0,0001	-	-	--	-	-	--	--	--	--	--
PFOS (som, 0.7 factor)	mg/kg ds	0,0009	0,0009	**SRC** 0,0	0,1	Geen Veiligheidsklasse	**SRC** 0	1	Geen Veiligheidsklasse	Nee	Nee	Nee	Ja
PFDS (perfluordecaansulfonzuur)	mg/kg ds	<0,0001	0,0001	-	-	--	-	-	--	--	--	--	--
4:2 FTS (4:2 fluortelomeer sulfonzuur)	mg/kg ds	<0,0001	0,0001	-	-	--	-	-	--	--	--	--	--
6:2 FTS (6:2 fluortelomeer sulfonzuur)	mg/kg ds	<0,0001	0,0001	-	-	--	-	-	--	--	--	--	--
8:2 FTS (8:2 fluortelomeer sulfonzuur)	mg/kg ds	<0,0001	0,0001	-	-	--	-	-	--	--	--	--	--
10:2 FTS (10:2 fluortelomeer sulfonzuur)	mg/kg ds	<0,0001	0,0001	-	-	--	-	-	--	--	--	--	--
MeFOSAA (n-methyl perfluoroctaansulfonamic	mg/kg ds	<0,0001	0,0001	-	-	--	-	-	--	--	--	--	--
EtFOSAA (n-ethyl perfluoroctaansulfonamide	mg/kg ds	<0,0001	0,0001	-	-	--	-	-	--	--	--	--	--
PFOSA (perfluoroctaansulfonamide)	mg/kg ds	<0,0001	0,0001	-	-	--	-	-	--	--	--	--	--
MeFOSA (n-methyl perfluoroctaansulfonamide	mg/kg ds	<0,0001	0,0001	-	-	--	-	-	--	--	--	--	--
8:2 DiPAP (8:2 fluortelomeer fosfaat diester)	mg/kg ds	<0,0001	0,0001	-	-	--	-	-	--	--	--	--	--
som PFOA-equivalent $		0,0000	0,0047	**SRC** 0,1	0,1	Geen Veiligheidsklasse	**SRC** 0	0	Geen Veiligheidsklasse	Nee	--	--	--

- : In de "CROW 400 stoffenlijst met toetswaardes" staat deze component niet beschreven of zijn erg geen toetsingswaardes beschikbaar

$: Bepaald volgens methode beschreven in Achtergrondnotitie nieuwe SRC-waarden PFAS, september 2019 (uitgavedatum 23-07-2019). Per stof wordt de hoogste RPF-factor gebruikt voor de berekening.

Toetsing analyseresultaten grond, waterbodem en grondwatermonsters

Toetsing is gebaseerd op CROW 400: "CROW-400-V4,-190620" van 19 september 2019

SGS rapport nr. **13656968** Datum toetsing: **8-3-2023** Versie: SGS20230125

Project: 21.1041 aanbesteding Tennet trace Boxmeer-Venray - 002.813.20
Monster: T2873-mbg01 hb-303 (0-30) hb-304 (0-30) hb-305 (0-50) hb-306 (0-20)
Matrix: AS3000 Grond

Gebruikte bodemkenmerken voor toetsing:
- org. stofgehalte: **2,1** % @
- lutumgehalte: **<2** % @

parameter		eenheid	gemeteng ehalte	gecorr. gehalte	GROND normwaarden		GROND klasse	WATERBODEM normwaarden		WATERBODEM klasse	algemene stofeigenschappen volgens CROW 400			
						T of 75% SRC	I of SRC		T of 75% SRC	I of SRC		Vluchtig	Carcino-geen	Mutageen	Repro-toxisch
Metalen															
Barium [Ba]		mg/kg ds	<20	14,000	**SRC**	3037,5	4050,0	Geen Veiligheidsklasse	**SRC**	3037,5	4050,0	Geen Veiligheidsklasse	Nee	Nee	Nee	Nee
Cadmium [Cd]		mg/kg ds	<0,2	0,140	**SRC**	75,75	101,0	Geen Veiligheidsklasse	**SRC**	75,75	101,0	Geen Veiligheidsklasse	Nee	Ja	Nee	Ja
Kobalt [Co]		mg/kg ds	<1,5	1,050	**SRC**	213,8	285,0	Geen Veiligheidsklasse	**SRC**	213,8	285,0	Geen Veiligheidsklasse	Nee	Nee	Nee	Nee
Koper [Cu]		mg/kg ds	<5	3,500	**SRC**	21375	28500,0	Geen Veiligheidsklasse	**SRC**	21375,0	28500,0	Geen Veiligheidsklasse	Nee	Nee	Nee	Nee
Kwik [Hg]	&	mg/kg ds	<0,05	0,035	**SRC**	-	-	--	**SRC**	-	-	--	Nee	Ja	Nee	Ja
Lood [Pb]		mg/kg ds	<10	7,000	**SRC**	551,3	735,0	Geen Veiligheidsklasse	**SRC**	551,3	735,0	Geen Veiligheidsklasse	Nee	Nee	Nee	Ja
Molybdeen [Mo]		mg/kg ds	<0,5	0,350	**SRC**	1522,5	2030	Geen Veiligheidsklasse	**SRC**	1522,5	2030,0	Geen Veiligheidsklasse	Nee	Nee	Nee	Nee
Nikkel [Ni]		mg/kg ds	<3	2,100	**SRC**	7575,0	10100,0	Geen Veiligheidsklasse	**SRC**	7575,0	10100,0	Geen Veiligheidsklasse	Nee	Nee	Nee	Nee
Zink [Zn]		mg/kg ds	<20	14,000	**SRC**	76123,5	101498,0	Geen Veiligheidsklasse	**SRC**	76123,5	101498,0	Geen Veiligheidsklasse	Nee	Nee	Nee	Nee
Polycyclische Aromatische Koolwaterstoffen															
Naftaleen		mg/kg ds	<0,01	0,0070	**T / I**	21	40	Geen Veiligheidsklasse	**T / I**	21	40	Geen Veiligheidsklasse	Ja	Nee	Nee	Nee
Fenanthreen		mg/kg ds	0,1	0,1000	**SRC**	6023	8030	Geen Veiligheidsklasse	**SRC**	6023	8030	Geen Veiligheidsklasse	Nee	Nee	Nee	Nee
Anthraceen		mg/kg ds	0,03	0,0300	**SRC**	6023	8030	Geen Veiligheidsklasse	**SRC**	6023	8030	Geen Veiligheidsklasse	Nee	Nee	Nee	Nee
Fluorantheen		mg/kg ds	0,22	0,2200	**SRC**	7500	10000	Geen Veiligheidsklasse	**SRC**	7500	10000	Geen Veiligheidsklasse	Nee	Nee	Nee	Nee
Chryseen		mg/kg ds	0,08	0,0800	**SRC**	7500	10000	Geen Veiligheidsklasse	**SRC**	7500	10000	Geen Veiligheidsklasse	Nee	Ja	Nee	Nee
Benzo(a)anthraceen		mg/kg ds	0,09	0,0900	**SRC**	750	1000	Geen Veiligheidsklasse	**SRC**	750	1000	Geen Veiligheidsklasse	Nee	Ja	Nee	Nee
Benzo(a)pyreen		mg/kg ds	0,1	0,1000	**SRC**	75	100	Geen Veiligheidsklasse	**SRC**	75	100	Geen Veiligheidsklasse	Nee	Ja	Ja	Ja
Benzo(k)fluorantheen		mg/kg ds	0,08	0,0800	**SRC**	750	1000	Geen Veiligheidsklasse	**SRC**	750	1000	Geen Veiligheidsklasse	Nee	Nee	Nee	Nee
Indeno-(1,2,3-c,d)pyreen		mg/kg ds	0,09	0,0900	**SRC**	750	1000	Geen Veiligheidsklasse	**SRC**	750	1000	Geen Veiligheidsklasse	Nee	Ja	Nee	Nee
Benzo(g,h,i)peryleen		mg/kg ds	0,09	0,0900	**SRC**	4523	6030	Geen Veiligheidsklasse	**SRC**	4523	6030	Geen Veiligheidsklasse	Nee	Nee	Nee	Nee
Pak-totaal (10 van VROM		mg/kg ds	0,887	0,887		-	-	--		-	-	--	--	Nee	Nee	Nee
PCB															
PCB 28		mg/kg ds	<0,001	0,0007	**SRC**	1,73	2,30	Geen Veiligheidsklasse	**SRC**	1,73	2,30	Geen Veiligheidsklasse	Nee	--	--	--
PCB 52		mg/kg ds	<0,001	0,0007	**SRC**	1,73	2,30	Geen Veiligheidsklasse	**SRC**	1,73	2,30	Geen Veiligheidsklasse	Nee	--	--	--
PCB 101		mg/kg ds	<0,001	0,0007	**SRC**	1,73	2,30	Geen Veiligheidsklasse	**SRC**	1,73	2,30	Geen Veiligheidsklasse	Nee	--	--	--
PCB 118		mg/kg ds	<0,001	0,0007	**SRC**	1,73	2,30	Geen Veiligheidsklasse	**SRC**	1,73	2,30	Geen Veiligheidsklasse	Nee	--	--	--
PCB 138		mg/kg ds	<0,001	0,0007	**SRC**	1,73	2,30	Geen Veiligheidsklasse	**SRC**	1,73	2,30	Geen Veiligheidsklasse	Nee	--	--	--
PCB 153		mg/kg ds	<0,001	0,0007	**SRC**	1,73	2,30	Geen Veiligheidsklasse	**SRC**	1,73	2,30	Geen Veiligheidsklasse	Nee	--	--	--
PCB 180		mg/kg ds	<0,001	0,0007	**SRC**	1,73	2,30	Geen Veiligheidsklasse	**SRC**	1,73	2,30	Geen Veiligheidsklasse	Nee	--	--	--
PCB (7) (som, 0.7 factor)		mg/kg ds	0,0049	0,0049		-	-	--		-	-	--	--	--	--	--
Overige stoffen															
Minerale olie (totaal)		mg/kg ds	<20	66,667	**T / I**	2595,0	5000,0	Geen Veiligheidsklasse	**T / I**	2595,0	5000,0	Geen Veiligheidsklasse	Ja	Nee	Nee	Nee

& : Het analyseresultaat is het totaal gehalte na volledige oxidatie.
- : In de "CROW 400 stoffenlijst met toetswaardes" staat deze component niet beschreven of zijn erg geen toetsingswaardes beschikbaar

Toetsing analyseresultaten grond, waterbodem en grondwatermonsters

Toetsing is gebaseerd op CROW 400: "CROW-400-V4,-190620" van 19 september 2019

SGS rapport nr. **13656968** Datum toetsing: **8-3-2023** Versie: SGS20230125

Project: 21.1041 aanbesteding Tennet trace Boxmeer-Venray - 002.813.20
Monster: T2873-mbg02 hb-307 (0-50) hb-309 (0-50) hb-310 (0-50) hb-312 (0-50)
Matrix: AS3000 Grond

Gebruikte bodemkenmerken voor toetsing:
- org. stofgehalte: **2,5** % @
- lutumgehalte: **3,0** % @

parameter		eenheid	gemeteng ehalte	gecorr. gehalte	GROND normwaarden		GROND klasse	WATERBODEM normwaarden		WATERBODEM klasse	algemene stofeigenschappen volgens CROW 400			
						T of 75% SRC	I of SRC		T of 75% SRC	I of SRC		Vluchtig	Carcino-geen	Mutageen	Repro-toxisch
Metalen															
Barium [Ba]		mg/kg ds	24	24,000	**SRC**	3037,5	4050,0	Geen Veiligheidsklasse	**SRC**	3037,5	4050,0	Geen Veiligheidsklasse	Nee	Nee	Nee	Nee
Cadmium [Cd]		mg/kg ds	0,32	0,320	**SRC**	75,75	101,0	Geen Veiligheidsklasse	**SRC**	75,75	101,0	Geen Veiligheidsklasse	Nee	Ja	Nee	Ja
Kobalt [Co]		mg/kg ds	<1,5	1,050	**SRC**	213,8	285,0	Geen Veiligheidsklasse	**SRC**	213,8	285,0	Geen Veiligheidsklasse	Nee	Nee	Nee	Nee
Koper [Cu]		mg/kg ds	8,1	8,100	**SRC**	21375	28500,0	Geen Veiligheidsklasse	**SRC**	21375,0	28500,0	Geen Veiligheidsklasse	Nee	Nee	Nee	Nee
Kwik [Hg]	&	mg/kg ds	0,06	0,060	**SRC**	-	-	--	**SRC**	-	-	--	Nee	Ja	Nee	Ja
Lood [Pb]		mg/kg ds	55	55,000	**SRC**	551,3	735,0	Geen Veiligheidsklasse	**SRC**	551,3	735,0	Geen Veiligheidsklasse	Nee	Nee	Nee	Ja
Molybdeen [Mo]		mg/kg ds	<0,5	0,350	**SRC**	1522,5	2030	Geen Veiligheidsklasse	**SRC**	1522,5	2030,0	Geen Veiligheidsklasse	Nee	Nee	Nee	Nee
Nikkel [Ni]		mg/kg ds	3,2	3,200	**SRC**	7575,0	10100,0	Geen Veiligheidsklasse	**SRC**	7575,0	10100,0	Geen Veiligheidsklasse	Nee	Nee	Nee	Nee
Zink [Zn]		mg/kg ds	70	70,000	**SRC**	76123,5	101498,0	Geen Veiligheidsklasse	**SRC**	76123,5	101498,0	Geen Veiligheidsklasse	Nee	Nee	Nee	Nee
Polycyclische Aromatische Koolwaterstoffen															
Naftaleen		mg/kg ds	0,01	0,0100	**T / I**	21	40	Geen Veiligheidsklasse	**T / I**	21	40	Geen Veiligheidsklasse	Ja	Nee	Nee	Nee
Fenanthreen		mg/kg ds	1,3	1,3000	**SRC**	6023	8030	Geen Veiligheidsklasse	**SRC**	6023	8030	Geen Veiligheidsklasse	Nee	Nee	Nee	Nee
Anthraceen		mg/kg ds	0,49	0,4900	**SRC**	6023	8030	Geen Veiligheidsklasse	**SRC**	6023	8030	Geen Veiligheidsklasse	Nee	Nee	Nee	Nee
Fluorantheen		mg/kg ds	2,7	2,7000	**SRC**	7500	10000	Geen Veiligheidsklasse	**SRC**	7500	10000	Geen Veiligheidsklasse	Nee	Nee	Nee	Nee
Chryseen		mg/kg ds	1,5	1,5000	**SRC**	7500	10000	Geen Veiligheidsklasse	**SRC**	7500	10000	Geen Veiligheidsklasse	Nee	Ja	Nee	Nee
Benzo(a)anthraceen		mg/kg ds	1,7	1,7000	**SRC**	750	1000	Geen Veiligheidsklasse	**SRC**	750	1000	Geen Veiligheidsklasse	Nee	Ja	Nee	Nee
Benzo(a)pyreen		mg/kg ds	1,7	1,7000	**SRC**	75	100	Geen Veiligheidsklasse	**SRC**	75	100	Geen Veiligheidsklasse	Nee	Ja	Ja	Ja
Benzo(k)fluorantheen		mg/kg ds	0,93	0,9300	**SRC**	750	1000	Geen Veiligheidsklasse	**SRC**	750	1000	Geen Veiligheidsklasse	Nee	Nee	Nee	Nee
Indeno-(1,2,3-c,d)pyreen		mg/kg ds	1,2	1,2000	**SRC**	750	1000	Geen Veiligheidsklasse	**SRC**	750	1000	Geen Veiligheidsklasse	Nee	Ja	Nee	Nee
Benzo(g,h,i)peryleen		mg/kg ds	1,1	1,1000	**SRC**	4523	6030	Geen Veiligheidsklasse	**SRC**	4523	6030	Geen Veiligheidsklasse	Nee	Nee	Nee	Nee
Pak-totaal (10 van VROM		mg/kg ds	12,63	12,630		-	-	--		-	-	--	--	Nee	Nee	Nee
PCB															
PCB 28		mg/kg ds	<0,001	0,0007	**SRC**	1,73	2,30	Geen Veiligheidsklasse	**SRC**	1,73	2,30	Geen Veiligheidsklasse	Nee	--	--	--
PCB 52		mg/kg ds	<0,001	0,0007	**SRC**	1,73	2,30	Geen Veiligheidsklasse	**SRC**	1,73	2,30	Geen Veiligheidsklasse	Nee	--	--	--
PCB 101		mg/kg ds	<0,001	0,0007	**SRC**	1,73	2,30	Geen Veiligheidsklasse	**SRC**	1,73	2,30	Geen Veiligheidsklasse	Nee	--	--	--
PCB 118		mg/kg ds	<0,001	0,0007	**SRC**	1,73	2,30	Geen Veiligheidsklasse	**SRC**	1,73	2,30	Geen Veiligheidsklasse	Nee	--	--	--
PCB 138		mg/kg ds	<0,001	0,0007	**SRC**	1,73	2,30	Geen Veiligheidsklasse	**SRC**	1,73	2,30	Geen Veiligheidsklasse	Nee	--	--	--
PCB 153		mg/kg ds	<0,001	0,0007	**SRC**	1,73	2,30	Geen Veiligheidsklasse	**SRC**	1,73	2,30	Geen Veiligheidsklasse	Nee	--	--	--
PCB 180		mg/kg ds	<0,001	0,0007	**SRC**	1,73	2,30	Geen Veiligheidsklasse	**SRC**	1,73	2,30	Geen Veiligheidsklasse	Nee	--	--	--
PCB (7) (som, 0.7 factor)		mg/kg ds	0,0049	0,0049		-	-	--		-	-	--	--	--	--	--
Overige stoffen															
Minerale olie (totaal)		mg/kg ds	<20	56,000	**T / I**	2595,0	5000,0	Geen Veiligheidsklasse	**T / I**	2595,0	5000,0	Geen Veiligheidsklasse	Ja	Nee	Nee	Nee

& : Het analyseresultaat is het totaal gehalte na volledige oxidatie.
- : In de "CROW 400 stoffenlijst met toetswaardes" staat deze component niet beschreven of zijn erg geen toetsingswaardes beschikbaar

Toetsing analyseresultaten grond, waterbodem en grondwatermonsters

Toetsing is gebaseerd op CROW 400: "CROW-400-V4,-190620" van 19 september 2019

SGS rapport nr. **13656968** Datum toetsing: **8-3-2023** Versie: SGS20230125

Project: 21.1041 aanbesteding Tennet trace Boxmeer-Venray - 002.813.20
Monster: T2873-mog01 hb-303 (55-105) hb-304 (30-80) hb-305 (80-110) hb-306 (60-110)
Matrix: AS3000 Grond

Gebruikte bodemkenmerken voor toetsing:
- org. stofgehalte: **0,9** % @
- lutumgehalte: **<2** % @

parameter		eenheid	gemeteng ehalte	gecorr. gehalte	GROND normwaarden		GROND klasse	WATERBODEM normwaarden		WATERBODEM klasse	algemene stofeigenschappen volgens CROW 400			
						T of 75% SRC	I of SRC		T of 75% SRC	I of SRC		Vluchtig	Carcino-geen	Mutageen	Repro-toxisch
Metalen															
Barium [Ba]		mg/kg ds	<20	14,000	**SRC**	3037,5	4050,0	Geen Veiligheidsklasse	**SRC**	3037,5	4050,0	Geen Veiligheidsklasse	Nee	Nee	Nee	Nee
Cadmium [Cd]		mg/kg ds	<0,2	0,140	**SRC**	75,75	101,0	Geen Veiligheidsklasse	**SRC**	75,75	101,0	Geen Veiligheidsklasse	Nee	Ja	Nee	Ja
Kobalt [Co]		mg/kg ds	<1,5	1,050	**SRC**	213,8	285,0	Geen Veiligheidsklasse	**SRC**	213,8	285,0	Geen Veiligheidsklasse	Nee	Nee	Nee	Nee
Koper [Cu]		mg/kg ds	<5	3,500	**SRC**	21375	28500,0	Geen Veiligheidsklasse	**SRC**	21375,0	28500,0	Geen Veiligheidsklasse	Nee	Nee	Nee	Nee
Kwik [Hg]	&	mg/kg ds	<0,05	0,035	**SRC**	-	-	--	**SRC**	-	-	--	Nee	Ja	Nee	Ja
Lood [Pb]		mg/kg ds	<10	7,000	**SRC**	551,3	735,0	Geen Veiligheidsklasse	**SRC**	551,3	735,0	Geen Veiligheidsklasse	Nee	Nee	Nee	Ja
Molybdeen [Mo]		mg/kg ds	<0,5	0,350	**SRC**	1522,5	2030	Geen Veiligheidsklasse	**SRC**	1522,5	2030,0	Geen Veiligheidsklasse	Nee	Nee	Nee	Nee
Nikkel [Ni]		mg/kg ds	<3	2,100	**SRC**	7575,0	10100,0	Geen Veiligheidsklasse	**SRC**	7575,0	10100,0	Geen Veiligheidsklasse	Nee	Nee	Nee	Nee
Zink [Zn]		mg/kg ds	<20	14,000	**SRC**	76123,5	101498,0	Geen Veiligheidsklasse	**SRC**	76123,5	101498,0	Geen Veiligheidsklasse	Nee	Nee	Nee	Nee
Polycyclische Aromatische Koolwaterstoffen															
Naftaleen		mg/kg ds	<0,01	0,0070	**T / I**	21	40	Geen Veiligheidsklasse	**T / I**	21	40	Geen Veiligheidsklasse	Ja	Nee	Nee	Nee
Fenanthreen		mg/kg ds	0,05	0,0500	**SRC**	6023	8030	Geen Veiligheidsklasse	**SRC**	6023	8030	Geen Veiligheidsklasse	Nee	Nee	Nee	Nee
Anthraceen		mg/kg ds	0,02	0,0200	**SRC**	6023	8030	Geen Veiligheidsklasse	**SRC**	6023	8030	Geen Veiligheidsklasse	Nee	Nee	Nee	Nee
Fluorantheen		mg/kg ds	0,09	0,0900	**SRC**	7500	10000	Geen Veiligheidsklasse	**SRC**	7500	10000	Geen Veiligheidsklasse	Nee	Nee	Nee	Nee
Chryseen		mg/kg ds	0,05	0,0500	**SRC**	7500	10000	Geen Veiligheidsklasse	**SRC**	7500	10000	Geen Veiligheidsklasse	Nee	Ja	Nee	Nee
Benzo(a)anthraceen		mg/kg ds	0,04	0,0400	**SRC**	750	1000	Geen Veiligheidsklasse	**SRC**	750	1000	Geen Veiligheidsklasse	Nee	Ja	Nee	Nee
Benzo(a)pyreen		mg/kg ds	0,05	0,0500	**SRC**	75	100	Geen Veiligheidsklasse	**SRC**	75	100	Geen Veiligheidsklasse	Nee	Ja	Ja	Ja
Benzo(k)fluorantheen		mg/kg ds	0,04	0,0400	**SRC**	750	1000	Geen Veiligheidsklasse	**SRC**	750	1000	Geen Veiligheidsklasse	Nee	Nee	Nee	Nee
Indeno-(1,2,3-c,d)pyreen		mg/kg ds	0,05	0,0500	**SRC**	750	1000	Geen Veiligheidsklasse	**SRC**	750	1000	Geen Veiligheidsklasse	Nee	Ja	Nee	Nee
Benzo(g,h,i)peryleen		mg/kg ds	0,05	0,0500	**SRC**	4523	6030	Geen Veiligheidsklasse	**SRC**	4523	6030	Geen Veiligheidsklasse	Nee	Nee	Nee	Nee
Pak-totaal (10 van VROM		mg/kg ds	0,447	0,447		-	-	--		-	-	--	--	Nee	Nee	Nee
PCB															
PCB 28		mg/kg ds	<0,001	0,0007	**SRC**	1,73	2,30	Geen Veiligheidsklasse	**SRC**	1,73	2,30	Geen Veiligheidsklasse	Nee	--	--	--
PCB 52		mg/kg ds	<0,001	0,0007	**SRC**	1,73	2,30	Geen Veiligheidsklasse	**SRC**	1,73	2,30	Geen Veiligheidsklasse	Nee	--	--	--
PCB 101		mg/kg ds	<0,001	0,0007	**SRC**	1,73	2,30	Geen Veiligheidsklasse	**SRC**	1,73	2,30	Geen Veiligheidsklasse	Nee	--	--	--
PCB 118		mg/kg ds	<0,001	0,0007	**SRC**	1,73	2,30	Geen Veiligheidsklasse	**SRC**	1,73	2,30	Geen Veiligheidsklasse	Nee	--	--	--
PCB 138		mg/kg ds	<0,001	0,0007	**SRC**	1,73	2,30	Geen Veiligheidsklasse	**SRC**	1,73	2,30	Geen Veiligheidsklasse	Nee	--	--	--
PCB 153		mg/kg ds	<0,001	0,0007	**SRC**	1,73	2,30	Geen Veiligheidsklasse	**SRC**	1,73	2,30	Geen Veiligheidsklasse	Nee	--	--	--
PCB 180		mg/kg ds	<0,001	0,0007	**SRC**	1,73	2,30	Geen Veiligheidsklasse	**SRC**	1,73	2,30	Geen Veiligheidsklasse	Nee	--	--	--
PCB (7) (som, 0.7 factor)		mg/kg ds	0,0049	0,0049		-	-	--		-	-	--	--	--	--	--
Overige stoffen															
Minerale olie (totaal)		mg/kg ds	<20	70,000	**T / I**	2595,0	5000,0	Geen Veiligheidsklasse	**T / I**	2595,0	5000,0	Geen Veiligheidsklasse	Ja	Nee	Nee	Nee

& : Het analyseresultaat is het totaal gehalte na volledige oxidatie.
- : In de "CROW 400 stoffenlijst met toetswaardes" staat deze component niet beschreven of zijn erg geen toetsingswaardes beschikbaar

Toetsing analyseresultaten grond, waterbodem en grondwatermonsters

Toetsing is gebaseerd op CROW 400: "CROW-400-V4,-190620" van 19 september 2019

SGS rapport nr. **13656968** Datum toetsing: **8-3-2023** Versie: SGS20230125

Project: 21.1041 aanbesteding Tennet trace Boxmeer-Venray - 002.813.20
Monster: T2873-mog02 hb-307 (50-80) hb-309 (90-140) hb-310 (80-110) hb-312 (50-70)
Matrix: AS3000 Grond

Gebruikte bodemkenmerken voor toetsing:
- org. stofgehalte: **2,3** % @
- lutumgehalte: **2,4** % @

parameter		eenheid	gemeteng ehalte	gecorr. gehalte	GROND normwaarden		GROND klasse	WATERBODEM normwaarden		WATERBODEM klasse	algemene stofeigenschappen volgens CROW 400			
						T of 75% SRC	I of SRC		T of 75% SRC	I of SRC		Vluchtig	Carcino-geen	Mutageen	Repro-toxisch
Metalen															
Barium [Ba]		mg/kg ds	<20	14,000	**SRC**	3037,5	4050,0	Geen Veiligheidsklasse	**SRC**	3037,5	4050,0	Geen Veiligheidsklasse	Nee	Nee	Nee	Nee
Cadmium [Cd]		mg/kg ds	0,27	0,270	**SRC**	75,75	101,0	Geen Veiligheidsklasse	**SRC**	75,75	101,0	Geen Veiligheidsklasse	Nee	Ja	Nee	Ja
Kobalt [Co]		mg/kg ds	<1,5	1,050	**SRC**	213,8	285,0	Geen Veiligheidsklasse	**SRC**	213,8	285,0	Geen Veiligheidsklasse	Nee	Nee	Nee	Nee
Koper [Cu]		mg/kg ds	5,2	5,200	**SRC**	21375	28500,0	Geen Veiligheidsklasse	**SRC**	21375,0	28500,0	Geen Veiligheidsklasse	Nee	Nee	Nee	Nee
Kwik [Hg]	&	mg/kg ds	<0,05	0,035	**SRC**	-	-	--	**SRC**	-	-	--	Nee	Ja	Nee	Ja
Lood [Pb]		mg/kg ds	14	14,000	**SRC**	551,3	735,0	Geen Veiligheidsklasse	**SRC**	551,3	735,0	Geen Veiligheidsklasse	Nee	Nee	Nee	Ja
Molybdeen [Mo]		mg/kg ds	<0,5	0,350	**SRC**	1522,5	2030	Geen Veiligheidsklasse	**SRC**	1522,5	2030,0	Geen Veiligheidsklasse	Nee	Nee	Nee	Nee
Nikkel [Ni]		mg/kg ds	3,8	3,800	**SRC**	7575,0	10100,0	Geen Veiligheidsklasse	**SRC**	7575,0	10100,0	Geen Veiligheidsklasse	Nee	Nee	Nee	Nee
Zink [Zn]		mg/kg ds	79	79,000	**SRC**	76123,5	101498,0	Geen Veiligheidsklasse	**SRC**	76123,5	101498,0	Geen Veiligheidsklasse	Nee	Nee	Nee	Nee
Polycyclische Aromatische Koolwaterstoffen															
Naftaleen		mg/kg ds	<0,01	0,0070	**T / I**	21	40	Geen Veiligheidsklasse	**T / I**	21	40	Geen Veiligheidsklasse	Ja	Nee	Nee	Nee
Fenanthreen		mg/kg ds	0,07	0,0700	**SRC**	6023	8030	Geen Veiligheidsklasse	**SRC**	6023	8030	Geen Veiligheidsklasse	Nee	Nee	Nee	Nee
Anthraceen		mg/kg ds	0,03	0,0300	**SRC**	6023	8030	Geen Veiligheidsklasse	**SRC**	6023	8030	Geen Veiligheidsklasse	Nee	Nee	Nee	Nee
Fluorantheen		mg/kg ds	0,17	0,1700	**SRC**	7500	10000	Geen Veiligheidsklasse	**SRC**	7500	10000	Geen Veiligheidsklasse	Nee	Nee	Nee	Nee
Chryseen		mg/kg ds	0,09	0,0900	**SRC**	7500	10000	Geen Veiligheidsklasse	**SRC**	7500	10000	Geen Veiligheidsklasse	Nee	Ja	Nee	Nee
Benzo(a)anthraceen		mg/kg ds	0,07	0,0700	**SRC**	750	1000	Geen Veiligheidsklasse	**SRC**	750	1000	Geen Veiligheidsklasse	Nee	Ja	Nee	Nee
Benzo(a)pyreen		mg/kg ds	0,09	0,0900	**SRC**	75	100	Geen Veiligheidsklasse	**SRC**	75	100	Geen Veiligheidsklasse	Nee	Ja	Ja	Ja
Benzo(k)fluorantheen		mg/kg ds	0,07	0,0700	**SRC**	750	1000	Geen Veiligheidsklasse	**SRC**	750	1000	Geen Veiligheidsklasse	Nee	Nee	Nee	Nee
Indeno-(1,2,3-c,d)pyreen		mg/kg ds	0,08	0,0800	**SRC**	750	1000	Geen Veiligheidsklasse	**SRC**	750	1000	Geen Veiligheidsklasse	Nee	Ja	Nee	Nee
Benzo(g,h,i)peryleen		mg/kg ds	0,09	0,0900	**SRC**	4523	6030	Geen Veiligheidsklasse	**SRC**	4523	6030	Geen Veiligheidsklasse	Nee	Nee	Nee	Nee
Pak-totaal (10 van VROM		mg/kg ds	0,767	0,767		-	-	--		-	-	--	--	Nee	Nee	Nee
PCB															
PCB 28		mg/kg ds	<0,001	0,0007	**SRC**	1,73	2,30	Geen Veiligheidsklasse	**SRC**	1,73	2,30	Geen Veiligheidsklasse	Nee	--	--	--
PCB 52		mg/kg ds	<0,001	0,0007	**SRC**	1,73	2,30	Geen Veiligheidsklasse	**SRC**	1,73	2,30	Geen Veiligheidsklasse	Nee	--	--	--
PCB 101		mg/kg ds	<0,001	0,0007	**SRC**	1,73	2,30	Geen Veiligheidsklasse	**SRC**	1,73	2,30	Geen Veiligheidsklasse	Nee	--	--	--
PCB 118		mg/kg ds	<0,001	0,0007	**SRC**	1,73	2,30	Geen Veiligheidsklasse	**SRC**	1,73	2,30	Geen Veiligheidsklasse	Nee	--	--	--
PCB 138		mg/kg ds	<0,001	0,0007	**SRC**	1,73	2,30	Geen Veiligheidsklasse	**SRC**	1,73	2,30	Geen Veiligheidsklasse	Nee	--	--	--
PCB 153		mg/kg ds	<0,001	0,0007	**SRC**	1,73	2,30	Geen Veiligheidsklasse	**SRC**	1,73	2,30	Geen Veiligheidsklasse	Nee	--	--	--
PCB 180		mg/kg ds	<0,001	0,0007	**SRC**	1,73	2,30	Geen Veiligheidsklasse	**SRC**	1,73	2,30	Geen Veiligheidsklasse	Nee	--	--	--
PCB (7) (som, 0.7 factor)		mg/kg ds	0,0049	0,0049		-	-	--		-	-	--	--	--	--	--
Overige stoffen															
Minerale olie (totaal)		mg/kg ds	<20	60,870	**T / I**	2595,0	5000,0	Geen Veiligheidsklasse	**T / I**	2595,0	5000,0	Geen Veiligheidsklasse	Ja	Nee	Nee	Nee

& : Het analyseresultaat is het totaal gehalte na volledige oxidatie.
- : In de "CROW 400 stoffenlijst met toetswaardes" staat deze component niet beschreven of zijn erg geen toetsingswaardes beschikbaar

Toetsing analyseresultaten grond, waterbodem en grondwatermonsters

Toetsing is gebaseerd op CROW 400: "CROW-400-V4,-190620" van 19 september 2019

SGS rapport nr. **13656969** Datum toetsing: **8-3-2023** Versie: SGS20230125

Project: 21.1041 aanbesteding Tennet trace Boxmeer-Venray - 002.813.20
Monster: T2873-PFAS01 hb-303 (0-30) hb-305 (0-50) hb-307 (0-50) hb-308 (0-50)
Matrix: AS3000 Grond

Gebruikte bodemkenmerken voor toetsing:
- org. stofgehalte: **25,0** % @
- lutumgehalte: **10,0** % @

parameter	eenheid	gemeteng ehalte	gecorr. gehalte	GROND normwaarden			GROND klasse	WATERBODEM normwaarden			WATERBODEM klasse	algemene stofeigenschappen volgens CROW 400			
					T of 75% SRC	I of SRC			T of 75% SRC	I of SRC		Vluchtig	Carcino-geen	Mutageen	Repro-toxisch
Per en poly-fluoralkylstoffen (PFAS)															
PFBA (perfluorbutaanzuur)	mg/kg ds	<0,0001	0,0001		-	-	--		-	-	--	--	--	--	--
PFPeA (perfluorpentaanzuur)	mg/kg ds	<0,0001	0,0001		-	-	--		-	-	--	--	--	--	--
PFHxA (perfluorhexaanzuur)	mg/kg ds	<0,0001	0,0001		-	-	--		-	-	--	--	--	--	--
PFHpA (perfluorheptaanzuur)	mg/kg ds	<0,0001	0,0001		-	-	--		-	-	--	--	--	--	--
PFOA lineair (perfluoroctaanzuur)	mg/kg ds	0,0002	0,0002		-	-	--		-	-	--	--	--	--	--
PFOA vertakt (perfluoroctaanzuur)	mg/kg ds	<0,0001	0,0001		-	-	--		-	-	--	--	--	--	--
PFOA (som, 0.7 factor)	mg/kg ds	0,0003	0,0003	**SRC**	0,1	0,1	Geen Veiligheidsklasse	**SRC**	0	0	Geen Veiligheidsklasse	Nee	Nee	Nee	Ja
PFNA (perfluornonaanzuur)	mg/kg ds	<0,0001	0,0001		-	-	--		-	-	--	--	--	--	--
PFDA (perfluordecaanzuur)	mg/kg ds	<0,0001	0,0001		-	-	--		-	-	--	--	--	--	--
PFUnDA (perfluorundecaanzuur)	mg/kg ds	<0,0001	0,0001		-	-	--		-	-	--	--	--	--	--
PFDoDA (perfluordodecaanzuur)	mg/kg ds	<0,0001	0,0001		-	-	--		-	-	--	--	--	--	--
PFTrDA (perfluortridecaanzuur)	mg/kg ds	<0,0001	0,0001		-	-	--		-	-	--	--	--	--	--
PFTeA (perfluortetradecaanzuur)	mg/kg ds	<0,0001	0,0001		-	-	--		-	-	--	--	--	--	--
PFHxDA (perfluorhexadecaanzuur)	mg/kg ds	<0,0001	0,0001		-	-	--		-	-	--	--	--	--	--
PFODA (perfluoroctadecaanzuur)	mg/kg ds	<0,0001	0,0001		-	-	--		-	-	--	--	--	--	--
PFBS (perfluorbutaansulfonzuur)	mg/kg ds	<0,0001	0,0001		-	-	--		-	-	--	--	--	--	--
PFPS (perfluorpentaansulfonzuur)	mg/kg ds	<0,0001	0,0001		-	-	--		-	-	--	--	--	--	--
PFHxS (perfluorhexaansulfonzuur)	mg/kg ds	<0,0001	0,0001		-	-	--		-	-	--	--	--	--	--
PFHpS, perfluorheptaansulfonzuur	mg/kg ds	<0,0001	0,0001		-	-	--		-	-	--	--	--	--	--
PFOS lineair (perfluoroctaansulfonzuur)	mg/kg ds	0,0004	0,0004		-	-	--		-	-	--	--	--	--	--
PFOS vertakt (perfluoroctaansulfonzuur)	mg/kg ds	<0,0001	0,0001		-	-	--		-	-	--	--	--	--	--
PFOS (som, 0.7 factor)	mg/kg ds	0,0005	0,0005	**SRC**	0,0	0,1	Geen Veiligheidsklasse	**SRC**	0	1	Geen Veiligheidsklasse	Nee	Nee	Nee	Ja
PFDS (perfluordecaansulfonzuur)	mg/kg ds	<0,0001	0,0001		-	-	--		-	-	--	--	--	--	--
4:2 FTS (4:2 fluortelomeer sulfonzuur)	mg/kg ds	<0,0001	0,0001		-	-	--		-	-	--	--	--	--	--
6:2 FTS (6:2 fluortelomeer sulfonzuur)	mg/kg ds	<0,0001	0,0001		-	-	--		-	-	--	--	--	--	--
8:2 FTS (8:2 fluortelomeer sulfonzuur)	mg/kg ds	<0,0001	0,0001		-	-	--		-	-	--	--	--	--	--
10:2 FTS (10:2 fluortelomeer sulfonzuur)	mg/kg ds	<0,0001	0,0001		-	-	--		-	-	--	--	--	--	--
MeFOSAA (n-methyl perfluoroctaansulfonamic	mg/kg ds	<0,0001	0,0001		-	-	--		-	-	--	--	--	--	--
EtFOSAA (n-ethyl perfluoroctaansulfonamide	mg/kg ds	<0,0001	0,0001		-	-	--		-	-	--	--	--	--	--
PFOSA (perfluoroctaansulfonamide)	mg/kg ds	<0,0001	0,0001		-	-	--		-	-	--	--	--	--	--
MeFOSA (n-methyl perfluoroctaansulfonamide	mg/kg ds	<0,0001	0,0001		-	-	--		-	-	--	--	--	--	--
8:2 DiPAP (8:2 fluortelomeer fosfaat diester)	mg/kg ds	<0,0001	0,0001		-	-	--		-	-	--	--	--	--	--
som PFOA-equivalent $		0,0000	0,0039	**SRC**	0,1	0,1	Geen Veiligheidsklasse	**SRC**	0	0	Geen Veiligheidsklasse	Nee	--	--	--

- : In de "CROW 400 stoffenlijst met toetswaardes" staat deze component niet beschreven of zijn erg geen toetsingswaardes beschikbaar
$: Bepaald volgens methode beschreven in Achtergrondnotitie nieuwe SRC-waarden PFAS, september 2019 (uitgavedatum 23-07-2019). Per stof wordt de hoogste RPF-factor gebruikt voor de berekening.

Toetsing analyseresultaten grond, waterbodem en grondwatermonsters

Toetsing is gebaseerd op CROW 400: "CROW-400-V4,-190620" van 19 september 2019

SGS rapport nr. **13656969** Datum toetsing: **8-3-2023** Versie: SGS20230125

Project: 21.1041 aanbesteding Tennet trace Boxmeer-Venray - 002.813.20
Monster: T2873-PFAS02 hb-303 (55-105) hb-305 (80-110) hb-307 (50-80) hb-308 (50-80)
Matrix: AS3000 Grond

Gebruikte bodemkenmerken voor toetsing:
- org. stofgehalte: **25,0** % @
- lutumgehalte: **10,0** % @

parameter		eenheid	gemeteng ehalte	gecorr. gehalte	GROND	normwaarden T of 75% SRC	normwaarden I of SRC	klasse	WATERBODEM	normwaarden T of 75% SRC	normwaarden I of SRC	klasse	algemene stofeigenschappen volgens CROW 400 Vluchtig	Carcino-geen	Mutageen	Repro-toxisch
Per en poly-fluoralkylstoffen (PFAS)																
PFBA (perfluorbutaanzuur)		mg/kg ds	<0,0001	0,0001		-	-	--		-	-	--	--	--	--	--
PFPeA (perfluorpentaanzuur)		mg/kg ds	<0,0001	0,0001		-	-	--		-	-	--	--	--	--	--
PFHxA (perfluorhexaanzuur)		mg/kg ds	<0,0001	0,0001		-	-	--		-	-	--	--	--	--	--
PFHpA (perfluorheptaanzuur)		mg/kg ds	<0,0001	0,0001		-	-	--		-	-	--	--	--	--	--
PFOA lineair (perfluoroctaanzuur)		mg/kg ds	0,0002	0,0002		-	-	--		-	-	--	--	--	--	--
PFOA vertakt (perfluoroctaanzuur)		mg/kg ds	<0,0001	0,0001		-	-	--		-	-	--	--	--	--	--
PFOA (som, 0.7 factor)		mg/kg ds	0,0003	0,0003	**SRC**	0,1	0,1	Geen Veiligheidsklasse	**SRC**	0	0	Geen Veiligheidsklasse	Nee	Nee	Nee	Ja
PFNA (perfluornonaanzuur)		mg/kg ds	<0,0001	0,0001		-	-	--		-	-	--	--	--	--	--
PFDA (perfluordecaanzuur)		mg/kg ds	<0,0001	0,0001		-	-	--		-	-	--	--	--	--	--
PFUnDA (perfluorundecaanzuur)		mg/kg ds	<0,0001	0,0001		-	-	--		-	-	--	--	--	--	--
PFDoDA (perfluordodecaanzuur)		mg/kg ds	<0,0001	0,0001		-	-	--		-	-	--	--	--	--	--
PFTrDA (perfluortridecaanzuur)		mg/kg ds	<0,0001	0,0001		-	-	--		-	-	--	--	--	--	--
PFTeA (perfluortetradecaanzuur)		mg/kg ds	<0,0001	0,0001		-	-	--		-	-	--	--	--	--	--
PFHxDA (perfluorhexadecaanzuur)		mg/kg ds	<0,0001	0,0001		-	-	--		-	-	--	--	--	--	--
PFODA (perfluoroctadecaanzuur)		mg/kg ds	<0,0001	0,0001		-	-	--		-	-	--	--	--	--	--
PFBS (perfluorbutaansulfonzuur)		mg/kg ds	<0,0001	0,0001		-	-	--		-	-	--	--	--	--	--
PFPS (perfluorpentaansulfonzuur)		mg/kg ds	<0,0001	0,0001		-	-	--		-	-	--	--	--	--	--
PFHxS (perfluorhexaansulfonzuur)		mg/kg ds	<0,0001	0,0001		-	-	--		-	-	--	--	--	--	--
PFHpS, perfluorheptaansulfonzuur		mg/kg ds	<0,0001	0,0001		-	-	--		-	-	--	--	--	--	--
PFOS lineair (perfluoroctaansulfonzuur)		mg/kg ds	<0,0001	0,0001		-	-	--		-	-	--	--	--	--	--
PFOS vertakt (perfluoroctaansulfonzuur)		mg/kg ds	<0,0001	0,0001		-	-	--		-	-	--	--	--	--	--
PFOS (som, 0.7 factor)		mg/kg ds	0,0001	0,0001	**SRC**	0,0	0,1	Geen Veiligheidsklasse	**SRC**	0	1	Geen Veiligheidsklasse	Nee	Nee	Nee	Ja
PFDS (perfluordecaansulfonzuur)		mg/kg ds	<0,0001	0,0001		-	-	--		-	-	--	--	--	--	--
4:2 FTS (4:2 fluortelomeer sulfonzuur)		mg/kg ds	<0,0001	0,0001		-	-	--		-	-	--	--	--	--	--
6:2 FTS (6:2 fluortelomeer sulfonzuur)		mg/kg ds	<0,0001	0,0001		-	-	--		-	-	--	--	--	--	--
8:2 FTS (8:2 fluortelomeer sulfonzuur)		mg/kg ds	<0,0001	0,0001		-	-	--		-	-	--	--	--	--	--
10:2 FTS (10:2 fluortelomeer sulfonzuur)		mg/kg ds	<0,0001	0,0001		-	-	--		-	-	--	--	--	--	--
MeFOSAA (n-methyl perfluoroctaansulfonamic		mg/kg ds	<0,0001	0,0001		-	-	--		-	-	--	--	--	--	--
EtFOSAA (n-ethyl perfluoroctaansulfonamide		mg/kg ds	<0,0001	0,0001		-	-	--		-	-	--	--	--	--	--
PFOSA (perfluoroctaansulfonamide)		mg/kg ds	<0,0001	0,0001		-	-	--		-	-	--	--	--	--	--
MeFOSA (n-methyl perfluoroctaansulfonamide		mg/kg ds	<0,0001	0,0001		-	-	--		-	-	--	--	--	--	--
8:2 DiPAP (8:2 fluortelomeer fosfaat diester)		mg/kg ds	<0,0001	0,0001		-	-	--		-	-	--	--	--	--	--
som PFOA-equivalent	$		0,0000	0,0031	**SRC**	0,1	0,1	Geen Veiligheidsklasse	**SRC**	0	0	Geen Veiligheidsklasse	Nee	--	--	--

- : In de "CROW 400 stoffenlijst met toetswaardes" staat deze component niet beschreven of zijn erg geen toetsingswaardes beschikbaar
$: Bepaald volgens methode beschreven in Achtergrondnotitie nieuwe SRC-waarden PFAS, september 2019 (uitgavedatum 23-07-2019). Per stof wordt de hoogste RPF-factor gebruikt voor de berekening.

Toetsing analyseresultaten grond, waterbodem en grondwatermonsters

Toetsing is gebaseerd op CROW 400: "CROW-400-V4,-190620" van 19 september 2019

SGS rapport nr. **13657947** Datum toetsing: **8-3-2023** Versie: SGS20230125

Project: 21.1041 aanbesteding Tennet trace Boxmeer-Venray - 002.813.20
Monster: T2873-bg03 hb-313 (60-80)
Matrix: AS3000 Grond

Gebruikte bodemkenmerken voor toetsing:
- org. stofgehalte: **0,6** % @
- lutumgehalte: **<2** % @

parameter		eenheid	gemeteng ehalte	gecorr. gehalte	GROND	normwaarden T of 75% SRC	normwaarden I of SRC	klasse	WATERBODEM	normwaarden T of 75% SRC	normwaarden I of SRC	klasse	algemene stofeigenschappen volgens CROW 400: Vluchtig	Carcino-geen	Mutageen	Repro-toxisch
Metalen																
Barium [Ba]		mg/kg ds	37	37,000	**SRC**	3037,5	4050,0	Geen Veiligheidsklasse	**SRC**	3037,5	4050,0	Geen Veiligheidsklasse	Nee	Nee	Nee	Nee
Cadmium [Cd]		mg/kg ds	<0,2	0,140	**SRC**	75,75	101,0	Geen Veiligheidsklasse	**SRC**	75,75	101,0	Geen Veiligheidsklasse	Nee	Ja	Nee	Ja
Kobalt [Co]		mg/kg ds	<1,5	1,050	**SRC**	213,8	285,0	Geen Veiligheidsklasse	**SRC**	213,8	285,0	Geen Veiligheidsklasse	Nee	Nee	Nee	Nee
Koper [Cu]		mg/kg ds	10	10,000	**SRC**	21375	28500,0	Geen Veiligheidsklasse	**SRC**	21375,0	28500,0	Geen Veiligheidsklasse	Nee	Nee	Nee	Nee
Kwik [Hg]	&	mg/kg ds	<0,05	0,035	**SRC**	-	-	--	**SRC**	-	-	--	Nee	Ja	Nee	Ja
Lood [Pb]		mg/kg ds	22	22,000	**SRC**	551,3	735,0	Geen Veiligheidsklasse	**SRC**	551,3	735,0	Geen Veiligheidsklasse	Nee	Nee	Nee	Ja
Molybdeen [Mo]		mg/kg ds	<0,5	0,350	**SRC**	1522,5	2030	Geen Veiligheidsklasse	**SRC**	1522,5	2030,0	Geen Veiligheidsklasse	Nee	Nee	Nee	Nee
Nikkel [Ni]		mg/kg ds	3,9	3,900	**SRC**	7575,0	10100,0	Geen Veiligheidsklasse	**SRC**	7575,0	10100,0	Geen Veiligheidsklasse	Nee	Nee	Nee	Nee
Zink [Zn]		mg/kg ds	78	78,000	**SRC**	76123,5	101498,0	Geen Veiligheidsklasse	**SRC**	76123,5	101498,0	Geen Veiligheidsklasse	Nee	Nee	Nee	Nee
Polycyclische Aromatische Koolwaterstoffen																
Naftaleen		mg/kg ds	<0,01	0,0070	**T / I**	21	40	Geen Veiligheidsklasse	**T / I**	21	40	Geen Veiligheidsklasse	Ja	Nee	Nee	Nee
Fenanthreen		mg/kg ds	0,14	0,1400	**SRC**	6023	8030	Geen Veiligheidsklasse	**SRC**	6023	8030	Geen Veiligheidsklasse	Nee	Nee	Nee	Nee
Anthraceen		mg/kg ds	0,04	0,0400	**SRC**	6023	8030	Geen Veiligheidsklasse	**SRC**	6023	8030	Geen Veiligheidsklasse	Nee	Nee	Nee	Nee
Fluorantheen		mg/kg ds	0,33	0,3300	**SRC**	7500	10000	Geen Veiligheidsklasse	**SRC**	7500	10000	Geen Veiligheidsklasse	Nee	Nee	Nee	Nee
Chryseen		mg/kg ds	0,12	0,1200	**SRC**	7500	10000	Geen Veiligheidsklasse	**SRC**	7500	10000	Geen Veiligheidsklasse	Nee	Ja	Nee	Nee
Benzo(a)anthraceen		mg/kg ds	0,13	0,1300	**SRC**	750	1000	Geen Veiligheidsklasse	**SRC**	750	1000	Geen Veiligheidsklasse	Nee	Ja	Nee	Nee
Benzo(a)pyreen		mg/kg ds	0,16	0,1600	**SRC**	75	100	Geen Veiligheidsklasse	**SRC**	75	100	Geen Veiligheidsklasse	Nee	Ja	Ja	Ja
Benzo(k)fluorantheen		mg/kg ds	0,1	0,1000	**SRC**	750	1000	Geen Veiligheidsklasse	**SRC**	750	1000	Geen Veiligheidsklasse	Nee	Nee	Nee	Nee
Indeno-(1,2,3-c,d)pyreen		mg/kg ds	0,11	0,1100	**SRC**	750	1000	Geen Veiligheidsklasse	**SRC**	750	1000	Geen Veiligheidsklasse	Nee	Ja	Nee	Nee
Benzo(g,h,i)peryleen		mg/kg ds	0,14	0,1400	**SRC**	4523	6030	Geen Veiligheidsklasse	**SRC**	4523	6030	Geen Veiligheidsklasse	Nee	Nee	Nee	Nee
Pak-totaal (10 van VROM		mg/kg ds	1,277	1,277		-	-	--		-	-	--	--	Nee	Nee	Nee
PCB																
PCB 28		mg/kg ds	<0,001	0,0007	**SRC**	1,73	2,30	Geen Veiligheidsklasse	**SRC**	1,73	2,30	Geen Veiligheidsklasse	Nee	--	--	--
PCB 52		mg/kg ds	<0,001	0,0007	**SRC**	1,73	2,30	Geen Veiligheidsklasse	**SRC**	1,73	2,30	Geen Veiligheidsklasse	Nee	--	--	--
PCB 101		mg/kg ds	<0,001	0,0007	**SRC**	1,73	2,30	Geen Veiligheidsklasse	**SRC**	1,73	2,30	Geen Veiligheidsklasse	Nee	--	--	--
PCB 118		mg/kg ds	<0,001	0,0007	**SRC**	1,73	2,30	Geen Veiligheidsklasse	**SRC**	1,73	2,30	Geen Veiligheidsklasse	Nee	--	--	--
PCB 138		mg/kg ds	<0,001	0,0007	**SRC**	1,73	2,30	Geen Veiligheidsklasse	**SRC**	1,73	2,30	Geen Veiligheidsklasse	Nee	--	--	--
PCB 153		mg/kg ds	<0,001	0,0007	**SRC**	1,73	2,30	Geen Veiligheidsklasse	**SRC**	1,73	2,30	Geen Veiligheidsklasse	Nee	--	--	--
PCB 180		mg/kg ds	<0,001	0,0007	**SRC**	1,73	2,30	Geen Veiligheidsklasse	**SRC**	1,73	2,30	Geen Veiligheidsklasse	Nee	--	--	--
PCB (7) (som, 0.7 factor)		mg/kg ds	0,0049	0,0049		-	-	--		-	-	--	--	--	--	--
Overige stoffen																
Minerale olie (totaal)		mg/kg ds	180	900,000	**T / I**	2595,0	5000,0	Geen Veiligheidsklasse	**T / I**	2595,0	5000,0	Geen Veiligheidsklasse	Ja	Nee	Nee	Nee

& : Het analyseresultaat is het totaal gehalte na volledige oxidatie.
- : In de "CROW 400 stoffenlijst met toetswaardes" staat deze component niet beschreven of zijn erg geen toetsingswaardes beschikbaar

Toetsing analyseresultaten grond, waterbodem en grondwatermonsters

Toetsing is gebaseerd op CROW 400: "CROW-400-V4,-190620" van 19 september 2019

SGS rapport nr. **13691406** Datum toetsing: **8-3-2023** Versie: SGS20230125

Project: 21.1041 aanbesteding Tennet trace Boxmeer-Venray - 002.813.20
Monster: L36-bg01 hb-013 (40-80)
Matrix: AS3000 Grond

Gebruikte bodemkenmerken voor toetsing:
- org. stofgehalte: **1,7** % @
- lutumgehalte: **<2** % @

parameter		eenheid	gemeteng ehalte	gecorr. gehalte	GROND normwaarden		GROND klasse	WATERBODEM normwaarden		WATERBODEM klasse	algemene stofeigenschappen volgens CROW 400			
						T of 75% SRC	I of SRC		T of 75% SRC	I of SRC		Vluchtig	Carcino-geen	Mutageen	Repro-toxisch
Metalen															
Barium [Ba]		mg/kg ds	<20	14,000	**SRC**	3037,5	4050,0	Geen Veiligheidsklasse	**SRC**	3037,5	4050,0	Geen Veiligheidsklasse	Nee	Nee	Nee	Nee
Cadmium [Cd]		mg/kg ds	0,21	0,210	**SRC**	75,75	101,0	Geen Veiligheidsklasse	**SRC**	75,75	101,0	Geen Veiligheidsklasse	Nee	Ja	Nee	Ja
Kobalt [Co]		mg/kg ds	<1,5	1,050	**SRC**	213,8	285,0	Geen Veiligheidsklasse	**SRC**	213,8	285,0	Geen Veiligheidsklasse	Nee	Nee	Nee	Nee
Koper [Cu]		mg/kg ds	9,7	9,700	**SRC**	21375	28500,0	Geen Veiligheidsklasse	**SRC**	21375,0	28500,0	Geen Veiligheidsklasse	Nee	Nee	Nee	Nee
Kwik [Hg]	&	mg/kg ds	<0,05	0,035	**SRC**	-	-	--	**SRC**	-	-	--	Nee	Ja	Nee	Ja
Lood [Pb]		mg/kg ds	<10	7,000	**SRC**	551,3	735,0	Geen Veiligheidsklasse	**SRC**	551,3	735,0	Geen Veiligheidsklasse	Nee	Nee	Nee	Ja
Molybdeen [Mo]		mg/kg ds	<0,5	0,350	**SRC**	1522,5	2030	Geen Veiligheidsklasse	**SRC**	1522,5	2030,0	Geen Veiligheidsklasse	Nee	Nee	Nee	Nee
Nikkel [Ni]		mg/kg ds	<3	2,100	**SRC**	7575,0	10100,0	Geen Veiligheidsklasse	**SRC**	7575,0	10100,0	Geen Veiligheidsklasse	Nee	Nee	Nee	Nee
Zink [Zn]		mg/kg ds	31	31,000	**SRC**	76123,5	101498,0	Geen Veiligheidsklasse	**SRC**	76123,5	101498,0	Geen Veiligheidsklasse	Nee	Nee	Nee	Nee
Polycyclische Aromatische Koolwaterstoffen															
Naftaleen		mg/kg ds	<0,01	0,0070	**T / I**	21	40	Geen Veiligheidsklasse	**T / I**	21	40	Geen Veiligheidsklasse	Ja	Nee	Nee	Nee
Fenanthreen		mg/kg ds	<0,01	0,0070	**SRC**	6023	8030	Geen Veiligheidsklasse	**SRC**	6023	8030	Geen Veiligheidsklasse	Nee	Nee	Nee	Nee
Anthraceen		mg/kg ds	<0,01	0,0070	**SRC**	6023	8030	Geen Veiligheidsklasse	**SRC**	6023	8030	Geen Veiligheidsklasse	Nee	Nee	Nee	Nee
Fluorantheen		mg/kg ds	0,02	0,0200	**SRC**	7500	10000	Geen Veiligheidsklasse	**SRC**	7500	10000	Geen Veiligheidsklasse	Nee	Nee	Nee	Nee
Chryseen		mg/kg ds	<0,01	0,0070	**SRC**	7500	10000	Geen Veiligheidsklasse	**SRC**	7500	10000	Geen Veiligheidsklasse	Nee	Ja	Nee	Nee
Benzo(a)anthraceen		mg/kg ds	<0,01	0,0070	**SRC**	750	1000	Geen Veiligheidsklasse	**SRC**	750	1000	Geen Veiligheidsklasse	Nee	Ja	Nee	Nee
Benzo(a)pyreen		mg/kg ds	<0,01	0,0070	**SRC**	75	100	Geen Veiligheidsklasse	**SRC**	75	100	Geen Veiligheidsklasse	Nee	Ja	Ja	Ja
Benzo(k)fluorantheen		mg/kg ds	<0,01	0,0070	**SRC**	750	1000	Geen Veiligheidsklasse	**SRC**	750	1000	Geen Veiligheidsklasse	Nee	Nee	Nee	Nee
Indeno-(1,2,3-c,d)pyreen		mg/kg ds	<0,01	0,0070	**SRC**	750	1000	Geen Veiligheidsklasse	**SRC**	750	1000	Geen Veiligheidsklasse	Nee	Ja	Nee	Nee
Benzo(g,h,i)peryleen		mg/kg ds	<0,01	0,0070	**SRC**	4523	6030	Geen Veiligheidsklasse	**SRC**	4523	6030	Geen Veiligheidsklasse	Nee	Nee	Nee	Nee
Pak-totaal (10 van VROM		mg/kg ds	0,083	0,083		-	-	--		-	-	--	--	Nee	Nee	Nee
PCB															
PCB 28		mg/kg ds	<0,001	0,0007	**SRC**	1,73	2,30	Geen Veiligheidsklasse	**SRC**	1,73	2,30	Geen Veiligheidsklasse	Nee	--	--	--
PCB 52		mg/kg ds	<0,001	0,0007	**SRC**	1,73	2,30	Geen Veiligheidsklasse	**SRC**	1,73	2,30	Geen Veiligheidsklasse	Nee	--	--	--
PCB 101		mg/kg ds	<0,001	0,0007	**SRC**	1,73	2,30	Geen Veiligheidsklasse	**SRC**	1,73	2,30	Geen Veiligheidsklasse	Nee	--	--	--
PCB 118		mg/kg ds	<0,001	0,0007	**SRC**	1,73	2,30	Geen Veiligheidsklasse	**SRC**	1,73	2,30	Geen Veiligheidsklasse	Nee	--	--	--
PCB 138		mg/kg ds	<0,001	0,0007	**SRC**	1,73	2,30	Geen Veiligheidsklasse	**SRC**	1,73	2,30	Geen Veiligheidsklasse	Nee	--	--	--
PCB 153		mg/kg ds	<0,001	0,0007	**SRC**	1,73	2,30	Geen Veiligheidsklasse	**SRC**	1,73	2,30	Geen Veiligheidsklasse	Nee	--	--	--
PCB 180		mg/kg ds	<0,001	0,0007	**SRC**	1,73	2,30	Geen Veiligheidsklasse	**SRC**	1,73	2,30	Geen Veiligheidsklasse	Nee	--	--	--
PCB (7) (som, 0.7 factor)		mg/kg ds	0,0049	0,0049		-	-	--		-	-	--	--	--	--	--
Overige stoffen															
Minerale olie (totaal)		mg/kg ds	<20	70,000	**T / I**	2595,0	5000,0	Geen Veiligheidsklasse	**T / I**	2595,0	5000,0	Geen Veiligheidsklasse	Ja	Nee	Nee	Nee

& : Het analyseresultaat is het totaal gehalte na volledige oxidatie.
- : In de "CROW 400 stoffenlijst met toetswaardes" staat deze component niet beschreven of zijn erg geen toetsingswaardes beschikbaar

Toetsing analyseresultaten grond, waterbodem en grondwatermonsters

Toetsing is gebaseerd op CROW 400: "CROW-400-V4,-190620" van 19 september 2019

SGS rapport nr. **13691406** Datum toetsing: **8-3-2023** Versie: SGS20230125

Project: 21.1041 aanbesteding Tennet trace Boxmeer-Venray - 002.813.20
Monster: L36-bg02 hb-014 (0-50) hb-015 (0-40) hb-016 (0-40) hb-017 (0-50) hb-018 (0-40) hb-019 (0-35)
Matrix: AS3000 Grond

Gebruikte bodemkenmerken voor toetsing:
- org. stofgehalte: **1,4** % @
- lutumgehalte: **2,3** % @

parameter		eenheid	gemeteng ehalte	gecorr. gehalte	GROND normwaarden		GROND klasse	WATERBODEM normwaarden		WATERBODEM klasse	algemene stofeigenschappen volgens CROW 400			
						T of 75% SRC	I of SRC		T of 75% SRC	I of SRC		Vluchtig	Carcino-geen	Mutageen	Repro-toxisch
Metalen															
Barium [Ba]		mg/kg ds	<20	14,000	**SRC**	3037,5	4050,0	Geen Veiligheidsklasse	**SRC**	3037,5	4050,0	Geen Veiligheidsklasse	Nee	Nee	Nee	Nee
Cadmium [Cd]		mg/kg ds	0,23	0,230	**SRC**	75,75	101,0	Geen Veiligheidsklasse	**SRC**	75,75	101,0	Geen Veiligheidsklasse	Nee	Ja	Nee	Ja
Kobalt [Co]		mg/kg ds	<1,5	1,050	**SRC**	213,8	285,0	Geen Veiligheidsklasse	**SRC**	213,8	285,0	Geen Veiligheidsklasse	Nee	Nee	Nee	Nee
Koper [Cu]		mg/kg ds	9,8	9,800	**SRC**	21375	28500,0	Geen Veiligheidsklasse	**SRC**	21375,0	28500,0	Geen Veiligheidsklasse	Nee	Nee	Nee	Nee
Kwik [Hg]	&	mg/kg ds	<0,05	0,035	**SRC**	-	-	--	**SRC**	-	-	--	Nee	Ja	Nee	Ja
Lood [Pb]		mg/kg ds	<10	7,000	**SRC**	551,3	735,0	Geen Veiligheidsklasse	**SRC**	551,3	735,0	Geen Veiligheidsklasse	Nee	Nee	Nee	Ja
Molybdeen [Mo]		mg/kg ds	<0,5	0,350	**SRC**	1522,5	2030	Geen Veiligheidsklasse	**SRC**	1522,5	2030,0	Geen Veiligheidsklasse	Nee	Nee	Nee	Nee
Nikkel [Ni]		mg/kg ds	<3	2,100	**SRC**	7575,0	10100,0	Geen Veiligheidsklasse	**SRC**	7575,0	10100,0	Geen Veiligheidsklasse	Nee	Nee	Nee	Nee
Zink [Zn]		mg/kg ds	32	32,000	**SRC**	76123,5	101498,0	Geen Veiligheidsklasse	**SRC**	76123,5	101498,0	Geen Veiligheidsklasse	Nee	Nee	Nee	Nee
Polycyclische Aromatische Koolwaterstoffen															
Naftaleen		mg/kg ds	<0,01	0,0070	**T / I**	21	40	Geen Veiligheidsklasse	**T / I**	21	40	Geen Veiligheidsklasse	Ja	Nee	Nee	Nee
Fenanthreen		mg/kg ds	<0,01	0,0070	**SRC**	6023	8030	Geen Veiligheidsklasse	**SRC**	6023	8030	Geen Veiligheidsklasse	Nee	Nee	Nee	Nee
Anthraceen		mg/kg ds	<0,01	0,0070	**SRC**	6023	8030	Geen Veiligheidsklasse	**SRC**	6023	8030	Geen Veiligheidsklasse	Nee	Nee	Nee	Nee
Fluorantheen		mg/kg ds	0,01	0,0100	**SRC**	7500	10000	Geen Veiligheidsklasse	**SRC**	7500	10000	Geen Veiligheidsklasse	Nee	Nee	Nee	Nee
Chryseen		mg/kg ds	<0,01	0,0070	**SRC**	7500	10000	Geen Veiligheidsklasse	**SRC**	7500	10000	Geen Veiligheidsklasse	Nee	Ja	Nee	Nee
Benzo(a)anthraceen		mg/kg ds	<0,01	0,0070	**SRC**	750	1000	Geen Veiligheidsklasse	**SRC**	750	1000	Geen Veiligheidsklasse	Nee	Ja	Nee	Nee
Benzo(a)pyreen		mg/kg ds	<0,01	0,0070	**SRC**	75	100	Geen Veiligheidsklasse	**SRC**	75	100	Geen Veiligheidsklasse	Nee	Ja	Ja	Ja
Benzo(k)fluorantheen		mg/kg ds	<0,01	0,0070	**SRC**	750	1000	Geen Veiligheidsklasse	**SRC**	750	1000	Geen Veiligheidsklasse	Nee	Nee	Nee	Nee
Indeno-(1,2,3-c,d)pyreen		mg/kg ds	<0,01	0,0070	**SRC**	750	1000	Geen Veiligheidsklasse	**SRC**	750	1000	Geen Veiligheidsklasse	Nee	Ja	Nee	Nee
Benzo(g,h,i)peryleen		mg/kg ds	<0,01	0,0070	**SRC**	4523	6030	Geen Veiligheidsklasse	**SRC**	4523	6030	Geen Veiligheidsklasse	Nee	Nee	Nee	Nee
Pak-totaal (10 van VROM		mg/kg ds	0,073	0,073		-	-	--		-	-	--	--	Nee	Nee	Nee
PCB															
PCB 28		mg/kg ds	<0,001	0,0007	**SRC**	1,73	2,30	Geen Veiligheidsklasse	**SRC**	1,73	2,30	Geen Veiligheidsklasse	Nee	--	--	--
PCB 52		mg/kg ds	<0,001	0,0007	**SRC**	1,73	2,30	Geen Veiligheidsklasse	**SRC**	1,73	2,30	Geen Veiligheidsklasse	Nee	--	--	--
PCB 101		mg/kg ds	<0,001	0,0007	**SRC**	1,73	2,30	Geen Veiligheidsklasse	**SRC**	1,73	2,30	Geen Veiligheidsklasse	Nee	--	--	--
PCB 118		mg/kg ds	<0,001	0,0007	**SRC**	1,73	2,30	Geen Veiligheidsklasse	**SRC**	1,73	2,30	Geen Veiligheidsklasse	Nee	--	--	--
PCB 138		mg/kg ds	<0,001	0,0007	**SRC**	1,73	2,30	Geen Veiligheidsklasse	**SRC**	1,73	2,30	Geen Veiligheidsklasse	Nee	--	--	--
PCB 153		mg/kg ds	<0,001	0,0007	**SRC**	1,73	2,30	Geen Veiligheidsklasse	**SRC**	1,73	2,30	Geen Veiligheidsklasse	Nee	--	--	--
PCB 180		mg/kg ds	<0,001	0,0007	**SRC**	1,73	2,30	Geen Veiligheidsklasse	**SRC**	1,73	2,30	Geen Veiligheidsklasse	Nee	--	--	--
PCB (7) (som, 0.7 factor)		mg/kg ds	0,0049	0,0049		-	-	--		-	-	--	--	--	--	--
Overige stoffen															
Minerale olie (totaal)		mg/kg ds	<20	70,000	**T / I**	2595,0	5000,0	Geen Veiligheidsklasse	**T / I**	2595,0	5000,0	Geen Veiligheidsklasse	Ja	Nee	Nee	Nee

& : Het analyseresultaat is het totaal gehalte na volledige oxidatie.
- : In de "CROW 400 stoffenlijst met toetswaardes" staat deze component niet beschreven of zijn erg geen toetsingswaardes beschikbaar

Toetsing analyseresultaten grond, waterbodem en grondwatermonsters

Toetsing is gebaseerd op CROW 400: "CROW-400-V4,-190620" van 19 september 2019

SGS rapport nr. **13691406** Datum toetsing: **8-3-2023** Versie: SGS20230125

Project: 21.1041 aanbesteding Tennet trace Boxmeer-Venray - 002.813.20
Monster: L36-og01 hb-013 (80-130) hb-014 (50-80) hb-016 (70-110) hb-017 (50-90) hb-018 (70-110) hb-019 (35-85)
Matrix: AS3000 Grond

Gebruikte bodemkenmerken voor toetsing:
- org. stofgehalte: **<0,5** % @
- lutumgehalte: **2,5** % @

parameter		eenheid	gemeteng ehalte	gecorr. gehalte	GROND	normwaarden T of 75% SRC	normwaarden I of SRC	klasse	WATERBODEM	normwaarden T of 75% SRC	normwaarden I of SRC	klasse	algemene stofeigenschappen volgens CROW 400: Vluchtig	Carcino-geen	Mutageen	Repro-toxisch
Metalen																
Barium [Ba]		mg/kg ds	<20	14,000	**SRC**	3037,5	4050,0	Geen Veiligheidsklasse	**SRC**	3037,5	4050,0	Geen Veiligheidsklasse	Nee	Nee	Nee	Nee
Cadmium [Cd]		mg/kg ds	<0,2	0,140	**SRC**	75,75	101,0	Geen Veiligheidsklasse	**SRC**	75,75	101,0	Geen Veiligheidsklasse	Nee	Ja	Nee	Ja
Kobalt [Co]		mg/kg ds	<1,5	1,050	**SRC**	213,8	285,0	Geen Veiligheidsklasse	**SRC**	213,8	285,0	Geen Veiligheidsklasse	Nee	Nee	Nee	Nee
Koper [Cu]		mg/kg ds	<5	3,500	**SRC**	21375	28500,0	Geen Veiligheidsklasse	**SRC**	21375,0	28500,0	Geen Veiligheidsklasse	Nee	Nee	Nee	Nee
Kwik [Hg]	&	mg/kg ds	<0,05	0,035	**SRC**	-	-	--	**SRC**	-	-	--	Nee	Ja	Nee	Ja
Lood [Pb]		mg/kg ds	<10	7,000	**SRC**	551,3	735,0	Geen Veiligheidsklasse	**SRC**	551,3	735,0	Geen Veiligheidsklasse	Nee	Nee	Nee	Ja
Molybdeen [Mo]		mg/kg ds	<0,5	0,350	**SRC**	1522,5	2030	Geen Veiligheidsklasse	**SRC**	1522,5	2030,0	Geen Veiligheidsklasse	Nee	Nee	Nee	Nee
Nikkel [Ni]		mg/kg ds	<3	2,100	**SRC**	7575,0	10100,0	Geen Veiligheidsklasse	**SRC**	7575,0	10100,0	Geen Veiligheidsklasse	Nee	Nee	Nee	Nee
Zink [Zn]		mg/kg ds	<20	14,000	**SRC**	76123,5	101498,0	Geen Veiligheidsklasse	**SRC**	76123,5	101498,0	Geen Veiligheidsklasse	Nee	Nee	Nee	Nee
Polycyclische Aromatische Koolwaterstoffen																
Naftaleen		mg/kg ds	<0,01	0,0070	**T / I**	21	40	Geen Veiligheidsklasse	**T / I**	21	40	Geen Veiligheidsklasse	Ja	Nee	Nee	Nee
Fenanthreen		mg/kg ds	<0,01	0,0070	**SRC**	6023	8030	Geen Veiligheidsklasse	**SRC**	6023	8030	Geen Veiligheidsklasse	Nee	Nee	Nee	Nee
Anthraceen		mg/kg ds	<0,01	0,0070	**SRC**	6023	8030	Geen Veiligheidsklasse	**SRC**	6023	8030	Geen Veiligheidsklasse	Nee	Nee	Nee	Nee
Fluorantheen		mg/kg ds	<0,01	0,0070	**SRC**	7500	10000	Geen Veiligheidsklasse	**SRC**	7500	10000	Geen Veiligheidsklasse	Nee	Nee	Nee	Nee
Chryseen		mg/kg ds	<0,01	0,0070	**SRC**	7500	10000	Geen Veiligheidsklasse	**SRC**	7500	10000	Geen Veiligheidsklasse	Nee	Ja	Nee	Nee
Benzo(a)anthraceen		mg/kg ds	<0,01	0,0070	**SRC**	750	1000	Geen Veiligheidsklasse	**SRC**	750	1000	Geen Veiligheidsklasse	Nee	Ja	Nee	Nee
Benzo(a)pyreen		mg/kg ds	<0,01	0,0070	**SRC**	75	100	Geen Veiligheidsklasse	**SRC**	75	100	Geen Veiligheidsklasse	Nee	Ja	Ja	Ja
Benzo(k)fluorantheen		mg/kg ds	<0,01	0,0070	**SRC**	750	1000	Geen Veiligheidsklasse	**SRC**	750	1000	Geen Veiligheidsklasse	Nee	Nee	Nee	Nee
Indeno-(1,2,3-c,d)pyreen		mg/kg ds	<0,01	0,0070	**SRC**	750	1000	Geen Veiligheidsklasse	**SRC**	750	1000	Geen Veiligheidsklasse	Nee	Ja	Nee	Nee
Benzo(g,h,i)peryleen		mg/kg ds	<0,01	0,0070	**SRC**	4523	6030	Geen Veiligheidsklasse	**SRC**	4523	6030	Geen Veiligheidsklasse	Nee	Nee	Nee	Nee
Pak-totaal (10 van VROM		mg/kg ds	0,07	0,070		-	-	--		-	-	--	--	Nee	Nee	Nee
PCB																
PCB 28		mg/kg ds	<0,001	0,0007	**SRC**	1,73	2,30	Geen Veiligheidsklasse	**SRC**	1,73	2,30	Geen Veiligheidsklasse	Nee	--	--	--
PCB 52		mg/kg ds	<0,001	0,0007	**SRC**	1,73	2,30	Geen Veiligheidsklasse	**SRC**	1,73	2,30	Geen Veiligheidsklasse	Nee	--	--	--
PCB 101		mg/kg ds	<0,001	0,0007	**SRC**	1,73	2,30	Geen Veiligheidsklasse	**SRC**	1,73	2,30	Geen Veiligheidsklasse	Nee	--	--	--
PCB 118		mg/kg ds	<0,001	0,0007	**SRC**	1,73	2,30	Geen Veiligheidsklasse	**SRC**	1,73	2,30	Geen Veiligheidsklasse	Nee	--	--	--
PCB 138		mg/kg ds	<0,001	0,0007	**SRC**	1,73	2,30	Geen Veiligheidsklasse	**SRC**	1,73	2,30	Geen Veiligheidsklasse	Nee	--	--	--
PCB 153		mg/kg ds	<0,001	0,0007	**SRC**	1,73	2,30	Geen Veiligheidsklasse	**SRC**	1,73	2,30	Geen Veiligheidsklasse	Nee	--	--	--
PCB 180		mg/kg ds	<0,001	0,0007	**SRC**	1,73	2,30	Geen Veiligheidsklasse	**SRC**	1,73	2,30	Geen Veiligheidsklasse	Nee	--	--	--
PCB (7) (som, 0.7 factor)		mg/kg ds	0,0049	0,0049		-	-	--		-	-	--	--	--	--	--
Overige stoffen																
Minerale olie (totaal)		mg/kg ds	<20	70,000	**T / I**	2595,0	5000,0	Geen Veiligheidsklasse	**T / I**	2595,0	5000,0	Geen Veiligheidsklasse	Ja	Nee	Nee	Nee

& : Het analyseresultaat is het totaal gehalte na volledige oxidatie.
- : In de "CROW 400 stoffenlijst met toetswaardes" staat deze component niet beschreven of zijn erg geen toetsingswaardes beschikbaar

Toetsing analyseresultaten grond, waterbodem en grondwatermonsters

Toetsing is gebaseerd op CROW 400: "CROW-400-V4,-190620" van 19 september 2019

SGS rapport nr. **13691410** Datum toetsing: **8-3-2023** Versie: SGS20230125

Project: 21.1041 aanbesteding Tennet trace Boxmeer-Venray - 002.813.20
Monster: L36-PFAS01 hb-013 (0-40) hb-015 (0-40) hb-017 (0-50) hb-019 (0-35)
Matrix: AS3000 Grond

Gebruikte bodemkenmerken voor toetsing:
- org. stofgehalte: **25,0** % @
- lutumgehalte: **10,0** % @

parameter	eenheid	gemeteng ehalte	gecorr. gehalte	GROND normwaarden		GROND klasse	WATERBODEM normwaarden		WATERBODEM klasse	algemene stofeigenschappen volgens CROW 400			
				T of 75% SRC	I of SRC		T of 75% SRC	I of SRC		Vluchtig	Carcino-geen	Mutageen	Repro-toxisch
Per en poly-fluoralkylstoffen (PFAS)													
PFBA (perfluorbutaanzuur)	mg/kg ds	<0,0001	0,0001	-	-	--	-	-	--	--	--	--	--
PFPeA (perfluorpentaanzuur)	mg/kg ds	<0,0001	0,0001	-	-	--	-	-	--	--	--	--	--
PFHxA (perfluorhexaanzuur)	mg/kg ds	<0,0001	0,0001	-	-	--	-	-	--	--	--	--	--
PFHpA (perfluorheptaanzuur)	mg/kg ds	<0,0001	0,0001	-	-	--	-	-	--	--	--	--	--
PFOA lineair (perfluoroctaanzuur)	mg/kg ds	<0,0001	0,0001	-	-	--	-	-	--	--	--	--	--
PFOA vertakt (perfluoroctaanzuur)	mg/kg ds	<0,0001	0,0001	-	-	--	-	-	--	--	--	--	--
PFOA (som, 0.7 factor)	mg/kg ds	0,0001	0,0001	**SRC** 0,1	0,1	Geen Veiligheidsklasse	**SRC** 0	0	Geen Veiligheidsklasse	Nee	Nee	Nee	Ja
PFNA (perfluornonaanzuur)	mg/kg ds	<0,0001	0,0001	-	-	--	-	-	--	--	--	--	--
PFDA (perfluordecaanzuur)	mg/kg ds	<0,0001	0,0001	-	-	--	-	-	--	--	--	--	--
PFUnDA (perfluorundecaanzuur)	mg/kg ds	<0,0001	0,0001	-	-	--	-	-	--	--	--	--	--
PFDoDA (perfluordodecaanzuur)	mg/kg ds	<0,0001	0,0001	-	-	--	-	-	--	--	--	--	--
PFTrDA (perfluortridecaanzuur)	mg/kg ds	<0,0001	0,0001	-	-	--	-	-	--	--	--	--	--
PFTeA (perfluortetradecaanzuur)	mg/kg ds	<0,0001	0,0001	-	-	--	-	-	--	--	--	--	--
PFHxDA (perfluorhexadecaanzuur)	mg/kg ds	<0,0001	0,0001	-	-	--	-	-	--	--	--	--	--
PFODA (perfluoroctadecaanzuur)	mg/kg ds	<0,0001	0,0001	-	-	--	-	-	--	--	--	--	--
PFBS (perfluorbutaansulfonzuur)	mg/kg ds	<0,0001	0,0001	-	-	--	-	-	--	--	--	--	--
PFPS (perfluorpentaansulfonzuur)	mg/kg ds	<0,0001	0,0001	-	-	--	-	-	--	--	--	--	--
PFHxS (perfluorhexaansulfonzuur)	mg/kg ds	<0,0001	0,0001	-	-	--	-	-	--	--	--	--	--
PFHpS, perfluorheptaansulfonzuur	mg/kg ds	<0,0001	0,0001	-	-	--	-	-	--	--	--	--	--
PFOS lineair (perfluoroctaansulfonzuur)	mg/kg ds	0,0002	0,0002	-	-	--	-	-	--	--	--	--	--
PFOS vertakt (perfluoroctaansulfonzuur)	mg/kg ds	<0,0001	0,0001	-	-	--	-	-	--	--	--	--	--
PFOS (som, 0.7 factor)	mg/kg ds	0,0003	0,0003	**SRC** 0,0	0,1	Geen Veiligheidsklasse	**SRC** 0	1	Geen Veiligheidsklasse	Nee	Nee	Nee	Ja
PFDS (perfluordecaansulfonzuur)	mg/kg ds	<0,0001	0,0001	-	-	--	-	-	--	--	--	--	--
4:2 FTS (4:2 fluortelomeer sulfonzuur)	mg/kg ds	<0,0001	0,0001	-	-	--	-	-	--	--	--	--	--
6:2 FTS (6:2 fluortelomeer sulfonzuur)	mg/kg ds	<0,0001	0,0001	-	-	--	-	-	--	--	--	--	--
8:2 FTS (8:2 fluortelomeer sulfonzuur)	mg/kg ds	<0,0001	0,0001	-	-	--	-	-	--	--	--	--	--
10:2 FTS (10:2 fluortelomeer sulfonzuur)	mg/kg ds	<0,0001	0,0001	-	-	--	-	-	--	--	--	--	--
MeFOSAA (n-methyl perfluoroctaansulfonamic	mg/kg ds	<0,0001	0,0001	-	-	--	-	-	--	--	--	--	--
EtFOSAA (n-ethyl perfluoroctaansulfonamide	mg/kg ds	<0,0001	0,0001	-	-	--	-	-	--	--	--	--	--
PFOSA (perfluoroctaansulfonamide)	mg/kg ds	<0,0001	0,0001	-	-	--	-	-	--	--	--	--	--
MeFOSA (n-methyl perfluoroctaansulfonamide	mg/kg ds	<0,0001	0,0001	-	-	--	-	-	--	--	--	--	--
8:2 DiPAP (8:2 fluortelomeer fosfaat diester)	mg/kg ds	<0,0001	0,0001	-	-	--	-	-	--	--	--	--	--
som PFOA-equivalent $		0,0000	0,0033	**SRC** 0,1	0,1	Geen Veiligheidsklasse	**SRC** 0	0	Geen Veiligheidsklasse	Nee	--	--	--

- : In de "CROW 400 stoffenlijst met toetswaardes" staat deze component niet beschreven of zijn erg geen toetsingswaardes beschikbaar
$: Bepaald volgens methode beschreven in Achtergrondnotitie nieuwe SRC-waarden PFAS, september 2019 (uitgavedatum 23-07-2019). Per stof wordt de hoogste RPF-factor gebruikt voor de berekening.

Toetsing analyseresultaten grond, waterbodem en grondwatermonsters

Toetsing is gebaseerd op CROW 400: "CROW-400-V4,-190620" van 19 september 2019

SGS rapport nr. **13691410** Datum toetsing: **8-3-2023** Versie: SGS20230125

Project: 21.1041 aanbesteding Tennet trace Boxmeer-Venray - 002.813.20
Monster: L36-PFAS02 hb-014 (50-80) hb-016 (70-110) hb-017 (50-90) hb-019 (35-85)
Matrix: AS3000 Grond

Gebruikte bodemkenmerken voor toetsing:
- org. stofgehalte: **25,0** % @
- lutumgehalte: **10,0** % @

parameter	eenheid	gemeteng ehalte	gecorr. gehalte	GROND	normwaarden T of 75% SRC	normwaarden I of SRC	klasse	WATERBODEM	normwaarden T of 75% SRC	normwaarden I of SRC	klasse	algemene stofeigenschappen volgens CROW 400 Vluchtig	Carcino-geen	Mutageen	Repro-toxisch
Per en poly-fluoralkylstoffen (PFAS)															
PFBA (perfluorbutaanzuur)	mg/kg ds	<0,0001	0,0001		-	-	--		-	-	--	--	--	--	--
PFPeA (perfluorpentaanzuur)	mg/kg ds	<0,0001	0,0001		-	-	--		-	-	--	--	--	--	--
PFHxA (perfluorhexaanzuur)	mg/kg ds	<0,0001	0,0001		-	-	--		-	-	--	--	--	--	--
PFHpA (perfluorheptaanzuur)	mg/kg ds	<0,0001	0,0001		-	-	--		-	-	--	--	--	--	--
PFOA lineair (perfluoroctaanzuur)	mg/kg ds	<0,0001	0,0001		-	-	--		-	-	--	--	--	--	--
PFOA vertakt (perfluoroctaanzuur)	mg/kg ds	<0,0001	0,0001		-	-	--		-	-	--	--	--	--	--
PFOA (som, 0.7 factor)	mg/kg ds	0,0001	0,0001	**SRC**	0,1	0,1	Geen Veiligheidsklasse	**SRC**	0	0	Geen Veiligheidsklasse	Nee	Nee	Nee	Ja
PFNA (perfluornonaanzuur)	mg/kg ds	<0,0001	0,0001		-	-	--		-	-	--	--	--	--	--
PFDA (perfluordecaanzuur)	mg/kg ds	<0,0001	0,0001		-	-	--		-	-	--	--	--	--	--
PFUnDA (perfluorundecaanzuur)	mg/kg ds	<0,0001	0,0001		-	-	--		-	-	--	--	--	--	--
PFDoDA (perfluordodecaanzuur)	mg/kg ds	<0,0001	0,0001		-	-	--		-	-	--	--	--	--	--
PFTrDA (perfluortridecaanzuur)	mg/kg ds	<0,0001	0,0001		-	-	--		-	-	--	--	--	--	--
PFTeA (perfluortetradecaanzuur)	mg/kg ds	<0,0001	0,0001		-	-	--		-	-	--	--	--	--	--
PFHxDA (perfluorhexadecaanzuur)	mg/kg ds	<0,0001	0,0001		-	-	--		-	-	--	--	--	--	--
PFODA (perfluoroctadecaanzuur)	mg/kg ds	<0,0001	0,0001		-	-	--		-	-	--	--	--	--	--
PFBS (perfluorbutaansulfonzuur)	mg/kg ds	<0,0001	0,0001		-	-	--		-	-	--	--	--	--	--
PFPS (perfluorpentaansulfonzuur)	mg/kg ds	<0,0001	0,0001		-	-	--		-	-	--	--	--	--	--
PFHxS (perfluorhexaansulfonzuur)	mg/kg ds	<0,0001	0,0001		-	-	--		-	-	--	--	--	--	--
PFHpS, perfluorheptaansulfonzuur	mg/kg ds	<0,0001	0,0001		-	-	--		-	-	--	--	--	--	--
PFOS lineair (perfluoroctaansulfonzuur)	mg/kg ds	<0,0001	0,0001		-	-	--		-	-	--	--	--	--	--
PFOS vertakt (perfluoroctaansulfonzuur)	mg/kg ds	<0,0001	0,0001		-	-	--		-	-	--	--	--	--	--
PFOS (som, 0.7 factor)	mg/kg ds	0,0001	0,0001	**SRC**	0,0	0,1	Geen Veiligheidsklasse	**SRC**	0	1	Geen Veiligheidsklasse	Nee	Nee	Nee	Ja
PFDS (perfluordecaansulfonzuur)	mg/kg ds	<0,0001	0,0001		-	-	--		-	-	--	--	--	--	--
4:2 FTS (4:2 fluortelomeer sulfonzuur)	mg/kg ds	<0,0001	0,0001		-	-	--		-	-	--	--	--	--	--
6:2 FTS (6:2 fluortelomeer sulfonzuur)	mg/kg ds	<0,0001	0,0001		-	-	--		-	-	--	--	--	--	--
8:2 FTS (8:2 fluortelomeer sulfonzuur)	mg/kg ds	<0,0001	0,0001		-	-	--		-	-	--	--	--	--	--
10:2 FTS (10:2 fluortelomeer sulfonzuur)	mg/kg ds	<0,0001	0,0001		-	-	--		-	-	--	--	--	--	--
MeFOSAA (n-methyl perfluoroctaansulfonamic	mg/kg ds	<0,0001	0,0001		-	-	--		-	-	--	--	--	--	--
EtFOSAA (n-ethyl perfluoroctaansulfonamide	mg/kg ds	<0,0001	0,0001		-	-	--		-	-	--	--	--	--	--
PFOSA (perfluoroctaansulfonamide)	mg/kg ds	<0,0001	0,0001		-	-	--		-	-	--	--	--	--	--
MeFOSA (n-methyl perfluoroctaansulfonamide	mg/kg ds	<0,0001	0,0001		-	-	--		-	-	--	--	--	--	--
8:2 DiPAP (8:2 fluortelomeer fosfaat diester)	mg/kg ds	<0,0001	0,0001		-	-	--		-	-	--	--	--	--	--
som PFOA-equivalent $		0,0000	0,0029	**SRC**	0,1	0,1	Geen Veiligheidsklasse	**SRC**	0	0	Geen Veiligheidsklasse	Nee	--	--	--

- : In de "CROW 400 stoffenlijst met toetswaardes" staat deze component niet beschreven of zijn erg geen toetsingswaardes beschikbaar
$: Bepaald volgens methode beschreven in Achtergrondnotitie nieuwe SRC-waarden PFAS, september 2019 (uitgavedatum 23-07-2019). Per stof wordt de hoogste RPF-factor gebruikt voor de berekening.

Toetsing analyseresultaten grond, waterbodem en grondwatermonsters

Toetsing is gebaseerd op CROW 400: "CROW-400-V4,-190620" van 19 september 2019

SGS rapport nr. **13694004** Datum toetsing: **8-3-2023** Versie: SGS20230125

Project: 21.1041 aanbesteding Tennet trace Boxmeer-Venray - 002.813.20
Monster: U510/U34-mbg01 hb-200 (0-30) hb-201 (0-50) hb-202 (0-35) hb-203 (0-30) hb-204 (0-30) hb-205 (0-50)
Matrix: AS3000 Grond

Gebruikte bodemkenmerken voor toetsing:
- org. stofgehalte: **3,6** % @
- lutumgehalte: **2,0** % @

parameter		eenheid	gemeteng ehalte	gecorr. gehalte	GROND normwaarden			GROND klasse	WATERBODEM normwaarden			WATERBODEM klasse	algemene stofeigenschappen volgens CROW 400			
						T of 75% SRC	I of SRC			T of 75% SRC	I of SRC		Vluchtig	Carcino-geen	Mutageen	Repro-toxisch
Metalen																
Barium [Ba]		mg/kg ds	<20	14,000	**SRC**	3037,5	4050,0	Geen Veiligheidsklasse	**SRC**	3037,5	4050,0	Geen Veiligheidsklasse	Nee	Nee	Nee	Nee
Cadmium [Cd]		mg/kg ds	0,23	0,230	**SRC**	75,75	101,0	Geen Veiligheidsklasse	**SRC**	75,75	101,0	Geen Veiligheidsklasse	Nee	Ja	Nee	Ja
Kobalt [Co]		mg/kg ds	<1,5	1,050	**SRC**	213,8	285,0	Geen Veiligheidsklasse	**SRC**	213,8	285,0	Geen Veiligheidsklasse	Nee	Nee	Nee	Nee
Koper [Cu]		mg/kg ds	21	21,000	**SRC**	21375	28500,0	Geen Veiligheidsklasse	**SRC**	21375,0	28500,0	Geen Veiligheidsklasse	Nee	Nee	Nee	Nee
Kwik [Hg]	&	mg/kg ds	<0,05	0,035	**SRC**	-	-	--	**SRC**	-	-	--	Nee	Ja	Nee	Ja
Lood [Pb]		mg/kg ds	<10	7,000	**SRC**	551,3	735,0	Geen Veiligheidsklasse	**SRC**	551,3	735,0	Geen Veiligheidsklasse	Nee	Nee	Nee	Ja
Molybdeen [Mo]		mg/kg ds	<0,5	0,350	**SRC**	1522,5	2030	Geen Veiligheidsklasse	**SRC**	1522,5	2030,0	Geen Veiligheidsklasse	Nee	Nee	Nee	Nee
Nikkel [Ni]		mg/kg ds	<3	2,100	**SRC**	7575,0	10100,0	Geen Veiligheidsklasse	**SRC**	7575,0	10100,0	Geen Veiligheidsklasse	Nee	Nee	Nee	Nee
Zink [Zn]		mg/kg ds	42	42,000	**SRC**	76123,5	101498,0	Geen Veiligheidsklasse	**SRC**	76123,5	101498,0	Geen Veiligheidsklasse	Nee	Nee	Nee	Nee
Polycyclische Aromatische Koolwaterstoffen																
Naftaleen		mg/kg ds	<0,01	0,0070	**T / I**	21	40	Geen Veiligheidsklasse	**T / I**	21	40	Geen Veiligheidsklasse	Ja	Nee	Nee	Nee
Fenanthreen		mg/kg ds	<0,01	0,0070	**SRC**	6023	8030	Geen Veiligheidsklasse	**SRC**	6023	8030	Geen Veiligheidsklasse	Nee	Nee	Nee	Nee
Anthraceen		mg/kg ds	<0,01	0,0070	**SRC**	6023	8030	Geen Veiligheidsklasse	**SRC**	6023	8030	Geen Veiligheidsklasse	Nee	Nee	Nee	Nee
Fluorantheen		mg/kg ds	<0,01	0,0070	**SRC**	7500	10000	Geen Veiligheidsklasse	**SRC**	7500	10000	Geen Veiligheidsklasse	Nee	Nee	Nee	Nee
Chryseen		mg/kg ds	<0,01	0,0070	**SRC**	7500	10000	Geen Veiligheidsklasse	**SRC**	7500	10000	Geen Veiligheidsklasse	Nee	Ja	Nee	Nee
Benzo(a)anthraceen		mg/kg ds	<0,01	0,0070	**SRC**	750	1000	Geen Veiligheidsklasse	**SRC**	750	1000	Geen Veiligheidsklasse	Nee	Ja	Nee	Nee
Benzo(a)pyreen		mg/kg ds	<0,01	0,0070	**SRC**	75	100	Geen Veiligheidsklasse	**SRC**	75	100	Geen Veiligheidsklasse	Nee	Ja	Ja	Ja
Benzo(k)fluorantheen		mg/kg ds	<0,01	0,0070	**SRC**	750	1000	Geen Veiligheidsklasse	**SRC**	750	1000	Geen Veiligheidsklasse	Nee	Nee	Nee	Nee
Indeno-(1,2,3-c,d)pyreen		mg/kg ds	0,01	0,0100	**SRC**	750	1000	Geen Veiligheidsklasse	**SRC**	750	1000	Geen Veiligheidsklasse	Nee	Ja	Nee	Nee
Benzo(g,h,i)peryleen		mg/kg ds	0,01	0,0100	**SRC**	4523	6030	Geen Veiligheidsklasse	**SRC**	4523	6030	Geen Veiligheidsklasse	Nee	Nee	Nee	Nee
Pak-totaal (10 van VROM		mg/kg ds	0,076	0,076		-	-	--		-	-	--	--	Nee	Nee	Nee
PCB																
PCB 28		mg/kg ds	<0,001	0,0007	**SRC**	1,73	2,30	Geen Veiligheidsklasse	**SRC**	1,73	2,30	Geen Veiligheidsklasse	Nee	--	--	--
PCB 52		mg/kg ds	<0,001	0,0007	**SRC**	1,73	2,30	Geen Veiligheidsklasse	**SRC**	1,73	2,30	Geen Veiligheidsklasse	Nee	--	--	--
PCB 101		mg/kg ds	<0,001	0,0007	**SRC**	1,73	2,30	Geen Veiligheidsklasse	**SRC**	1,73	2,30	Geen Veiligheidsklasse	Nee	--	--	--
PCB 118		mg/kg ds	<0,001	0,0007	**SRC**	1,73	2,30	Geen Veiligheidsklasse	**SRC**	1,73	2,30	Geen Veiligheidsklasse	Nee	--	--	--
PCB 138		mg/kg ds	<0,001	0,0007	**SRC**	1,73	2,30	Geen Veiligheidsklasse	**SRC**	1,73	2,30	Geen Veiligheidsklasse	Nee	--	--	--
PCB 153		mg/kg ds	<0,001	0,0007	**SRC**	1,73	2,30	Geen Veiligheidsklasse	**SRC**	1,73	2,30	Geen Veiligheidsklasse	Nee	--	--	--
PCB 180		mg/kg ds	<0,001	0,0007	**SRC**	1,73	2,30	Geen Veiligheidsklasse	**SRC**	1,73	2,30	Geen Veiligheidsklasse	Nee	--	--	--
PCB (7) (som, 0.7 factor)		mg/kg ds	0,0049	0,0049		-	-	--		-	-	--	--	--	--	--
Overige stoffen																
Minerale olie (totaal)		mg/kg ds	<20	38,889	**T / I**	2595,0	5000,0	Geen Veiligheidsklasse	**T / I**	2595,0	5000,0	Geen Veiligheidsklasse	Ja	Nee	Nee	Nee

& : Het analyseresultaat is het totaal gehalte na volledige oxidatie.
- : In de "CROW 400 stoffenlijst met toetswaardes" staat deze component niet beschreven of zijn erg geen toetsingswaardes beschikbaar

Toetsing analyseresultaten grond, waterbodem en grondwatermonsters

Toetsing is gebaseerd op CROW 400: "CROW-400-V4,-190620" van 19 september 2019

SGS rapport nr. **13694004** Datum toetsing: **8-3-2023** Versie: SGS20230125

Project: 21.1041 aanbesteding Tennet trace Boxmeer-Venray - 002.813.20
Monster: U510/U34-mog01 hb-200 (80-100) hb-201 (70-120) hb-202 (35-80) hb-203 (80-130) hb-204 (80-130) hb-205 (50-100)
Matrix: AS3000 Grond

Gebruikte bodemkenmerken voor toetsing:
- org. stofgehalte: **0,8** % @
- lutumgehalte: **6,0** % @

parameter		eenheid	gemeteng ehalte	gecorr. gehalte	GROND	normwaarden T of 75% SRC	normwaarden I of SRC	klasse	WATERBODEM	normwaarden T of 75% SRC	normwaarden I of SRC	klasse	algemene stofeigenschappen volgens CROW 400: Vluchtig	Carcino-geen	Mutageen	Repro-toxisch
Metalen																
Barium [Ba]		mg/kg ds	30	30,000	**SRC**	3037,5	4050,0	Geen Veiligheidsklasse	**SRC**	3037,5	4050,0	Geen Veiligheidsklasse	Nee	Nee	Nee	Nee
Cadmium [Cd]		mg/kg ds	<0,2	0,140	**SRC**	75,75	101,0	Geen Veiligheidsklasse	**SRC**	75,75	101,0	Geen Veiligheidsklasse	Nee	Ja	Nee	Ja
Kobalt [Co]		mg/kg ds	3,2	3,200	**SRC**	213,8	285,0	Geen Veiligheidsklasse	**SRC**	213,8	285,0	Geen Veiligheidsklasse	Nee	Nee	Nee	Nee
Koper [Cu]		mg/kg ds	6,1	6,100	**SRC**	21375	28500,0	Geen Veiligheidsklasse	**SRC**	21375,0	28500,0	Geen Veiligheidsklasse	Nee	Nee	Nee	Nee
Kwik [Hg]	&	mg/kg ds	<0,05	0,035	**SRC**	-	-	--	**SRC**	-	-	--	Nee	Ja	Nee	Ja
Lood [Pb]		mg/kg ds	<10	7,000	**SRC**	551,3	735,0	Geen Veiligheidsklasse	**SRC**	551,3	735,0	Geen Veiligheidsklasse	Nee	Nee	Nee	Ja
Molybdeen [Mo]		mg/kg ds	<0,5	0,350	**SRC**	1522,5	2030	Geen Veiligheidsklasse	**SRC**	1522,5	2030,0	Geen Veiligheidsklasse	Nee	Nee	Nee	Nee
Nikkel [Ni]		mg/kg ds	13	13,000	**SRC**	7575,0	10100,0	Geen Veiligheidsklasse	**SRC**	7575,0	10100,0	Geen Veiligheidsklasse	Nee	Nee	Nee	Nee
Zink [Zn]		mg/kg ds	<20	14,000	**SRC**	76123,5	101498,0	Geen Veiligheidsklasse	**SRC**	76123,5	101498,0	Geen Veiligheidsklasse	Nee	Nee	Nee	Nee
Polycyclische Aromatische Koolwaterstoffen																
Naftaleen		mg/kg ds	<0,01	0,0070	**T / I**	21	40	Geen Veiligheidsklasse	**T / I**	21	40	Geen Veiligheidsklasse	Ja	Nee	Nee	Nee
Fenanthreen		mg/kg ds	<0,01	0,0070	**SRC**	6023	8030	Geen Veiligheidsklasse	**SRC**	6023	8030	Geen Veiligheidsklasse	Nee	Nee	Nee	Nee
Anthraceen		mg/kg ds	<0,01	0,0070	**SRC**	6023	8030	Geen Veiligheidsklasse	**SRC**	6023	8030	Geen Veiligheidsklasse	Nee	Nee	Nee	Nee
Fluorantheen		mg/kg ds	<0,01	0,0070	**SRC**	7500	10000	Geen Veiligheidsklasse	**SRC**	7500	10000	Geen Veiligheidsklasse	Nee	Nee	Nee	Nee
Chryseen		mg/kg ds	<0,01	0,0070	**SRC**	7500	10000	Geen Veiligheidsklasse	**SRC**	7500	10000	Geen Veiligheidsklasse	Nee	Ja	Nee	Nee
Benzo(a)anthraceen		mg/kg ds	<0,01	0,0070	**SRC**	750	1000	Geen Veiligheidsklasse	**SRC**	750	1000	Geen Veiligheidsklasse	Nee	Ja	Nee	Nee
Benzo(a)pyreen		mg/kg ds	<0,01	0,0070	**SRC**	75	100	Geen Veiligheidsklasse	**SRC**	75	100	Geen Veiligheidsklasse	Nee	Ja	Ja	Ja
Benzo(k)fluorantheen		mg/kg ds	<0,01	0,0070	**SRC**	750	1000	Geen Veiligheidsklasse	**SRC**	750	1000	Geen Veiligheidsklasse	Nee	Nee	Nee	Nee
Indeno-(1,2,3-c,d)pyreen		mg/kg ds	<0,01	0,0070	**SRC**	750	1000	Geen Veiligheidsklasse	**SRC**	750	1000	Geen Veiligheidsklasse	Nee	Ja	Nee	Nee
Benzo(g,h,i)peryleen		mg/kg ds	<0,01	0,0070	**SRC**	4523	6030	Geen Veiligheidsklasse	**SRC**	4523	6030	Geen Veiligheidsklasse	Nee	Nee	Nee	Nee
Pak-totaal (10 van VROM		mg/kg ds	0,07	0,070		-	-	--		-	-	--	--	Nee	Nee	Nee
PCB																
PCB 28		mg/kg ds	<0,001	0,0007	**SRC**	1,73	2,30	Geen Veiligheidsklasse	**SRC**	1,73	2,30	Geen Veiligheidsklasse	Nee	--	--	--
PCB 52		mg/kg ds	<0,001	0,0007	**SRC**	1,73	2,30	Geen Veiligheidsklasse	**SRC**	1,73	2,30	Geen Veiligheidsklasse	Nee	--	--	--
PCB 101		mg/kg ds	<0,001	0,0007	**SRC**	1,73	2,30	Geen Veiligheidsklasse	**SRC**	1,73	2,30	Geen Veiligheidsklasse	Nee	--	--	--
PCB 118		mg/kg ds	<0,001	0,0007	**SRC**	1,73	2,30	Geen Veiligheidsklasse	**SRC**	1,73	2,30	Geen Veiligheidsklasse	Nee	--	--	--
PCB 138		mg/kg ds	<0,001	0,0007	**SRC**	1,73	2,30	Geen Veiligheidsklasse	**SRC**	1,73	2,30	Geen Veiligheidsklasse	Nee	--	--	--
PCB 153		mg/kg ds	<0,001	0,0007	**SRC**	1,73	2,30	Geen Veiligheidsklasse	**SRC**	1,73	2,30	Geen Veiligheidsklasse	Nee	--	--	--
PCB 180		mg/kg ds	<0,001	0,0007	**SRC**	1,73	2,30	Geen Veiligheidsklasse	**SRC**	1,73	2,30	Geen Veiligheidsklasse	Nee	--	--	--
PCB (7) (som, 0.7 factor)		mg/kg ds	0,0049	0,0049		-	-	--		-	-	--	--	--	--	--
Overige stoffen																
Minerale olie (totaal)		mg/kg ds	<20	70,000	**T / I**	2595,0	5000,0	Geen Veiligheidsklasse	**T / I**	2595,0	5000,0	Geen Veiligheidsklasse	Ja	Nee	Nee	Nee

& : Het analyseresultaat is het totaal gehalte na volledige oxidatie.
- : In de "CROW 400 stoffenlijst met toetswaardes" staat deze component niet beschreven of zijn erg geen toetsingswaardes beschikbaar

Toetsing analyseresultaten grond, waterbodem en grondwatermonsters

Toetsing is gebaseerd op CROW 400: "CROW-400-V4,-190620" van 19 september 2019

SGS rapport nr. **13694006** Datum toetsing: **8-3-2023** Versie: SGS20230125

Project: 21.1041 aanbesteding Tennet trace Boxmeer-Venray - 002.813.20
Monster: U510/U34-PFAS01 hb-200 (0-30) hb-202 (0-35) hb-203 (0-30) hb-205 (0-50)
Matrix: AS3000 Grond

Gebruikte bodemkenmerken voor toetsing:
- org. stofgehalte: **25,0** % @
- lutumgehalte: **10,0** % @

parameter		eenheid	gemeteng ehalte	gecorr. gehalte	GROND normwaarden		GROND klasse	WATERBODEM normwaarden		WATERBODEM klasse	algemene stofeigenschappen volgens CROW 400			
						T of 75% SRC	I of SRC		T of 75% SRC	I of SRC		Vluchtig	Carcino-geen	Mutageen	Repro-toxisch
Per en poly-fluoralkylstoffen (PFAS)															
PFBA (perfluorbutaanzuur)		mg/kg ds	<0,0001	0,0001		-	-	--	-	-	--	--	--	--	--
PFPeA (perfluorpentaanzuur)		mg/kg ds	<0,0001	0,0001		-	-	--	-	-	--	--	--	--	--
PFHxA (perfluorhexaanzuur)		mg/kg ds	<0,0001	0,0001		-	-	--	-	-	--	--	--	--	--
PFHpA (perfluorheptaanzuur)		mg/kg ds	<0,0001	0,0001		-	-	--	-	-	--	--	--	--	--
PFOA lineair (perfluoroctaanzuur)		mg/kg ds	0,0001	0,0001		-	-	--	-	-	--	--	--	--	--
PFOA vertakt (perfluoroctaanzuur)		mg/kg ds	<0,0001	0,0001		-	-	--	-	-	--	--	--	--	--
PFOA (som, 0.7 factor)		mg/kg ds	0,0002	0,0002	**SRC**	0,1	0,1	Geen Veiligheidsklasse	**SRC**	0	0	Geen Veiligheidsklasse	Nee	Nee	Nee	Ja
PFNA (perfluornonaanzuur)		mg/kg ds	<0,0001	0,0001		-	-	--	-	-	--	--	--	--	--
PFDA (perfluordecaanzuur)		mg/kg ds	<0,0001	0,0001		-	-	--	-	-	--	--	--	--	--
PFUnDA (perfluorundecaanzuur)		mg/kg ds	<0,0001	0,0001		-	-	--	-	-	--	--	--	--	--
PFDoDA (perfluordodecaanzuur)		mg/kg ds	<0,0001	0,0001		-	-	--	-	-	--	--	--	--	--
PFTrDA (perfluortridecaanzuur)		mg/kg ds	<0,0001	0,0001		-	-	--	-	-	--	--	--	--	--
PFTeA (perfluortetradecaanzuur)		mg/kg ds	<0,0001	0,0001		-	-	--	-	-	--	--	--	--	--
PFHxDA (perfluorhexadecaanzuur)		mg/kg ds	<0,0001	0,0001		-	-	--	-	-	--	--	--	--	--
PFODA (perfluoroctadecaanzuur)		mg/kg ds	<0,0001	0,0001		-	-	--	-	-	--	--	--	--	--
PFBS (perfluorbutaansulfonzuur)		mg/kg ds	<0,0001	0,0001		-	-	--	-	-	--	--	--	--	--
PFPS (perfluorpentaansulfonzuur)		mg/kg ds	<0,0001	0,0001		-	-	--	-	-	--	--	--	--	--
PFHxS (perfluorhexaansulfonzuur)		mg/kg ds	<0,0001	0,0001		-	-	--	-	-	--	--	--	--	--
PFHpS, perfluorheptaansulfonzuur		mg/kg ds	<0,0001	0,0001		-	-	--	-	-	--	--	--	--	--
PFOS lineair (perfluoroctaansulfonzuur)		mg/kg ds	0,0002	0,0002		-	-	--	-	-	--	--	--	--	--
PFOS vertakt (perfluoroctaansulfonzuur)		mg/kg ds	<0,0001	0,0001		-	-	--	-	-	--	--	--	--	--
PFOS (som, 0.7 factor)		mg/kg ds	0,0003	0,0003	**SRC**	0,0	0,1	Geen Veiligheidsklasse	**SRC**	0	1	Geen Veiligheidsklasse	Nee	Nee	Nee	Ja
PFDS (perfluordecaansulfonzuur)		mg/kg ds	<0,0001	0,0001		-	-	--	-	-	--	--	--	--	--
4:2 FTS (4:2 fluortelomeer sulfonzuur)		mg/kg ds	<0,0001	0,0001		-	-	--	-	-	--	--	--	--	--
6:2 FTS (6:2 fluortelomeer sulfonzuur)		mg/kg ds	<0,0001	0,0001		-	-	--	-	-	--	--	--	--	--
8:2 FTS (8:2 fluortelomeer sulfonzuur)		mg/kg ds	<0,0001	0,0001		-	-	--	-	-	--	--	--	--	--
10:2 FTS (10:2 fluortelomeer sulfonzuur)		mg/kg ds	<0,0001	0,0001		-	-	--	-	-	--	--	--	--	--
MeFOSAA (n-methyl perfluoroctaansulfonamic		mg/kg ds	<0,0001	0,0001		-	-	--	-	-	--	--	--	--	--
EtFOSAA (n-ethyl perfluoroctaansulfonamide		mg/kg ds	<0,0001	0,0001		-	-	--	-	-	--	--	--	--	--
PFOSA (perfluoroctaansulfonamide)		mg/kg ds	<0,0001	0,0001		-	-	--	-	-	--	--	--	--	--
MeFOSA (n-methyl perfluoroctaansulfonamide		mg/kg ds	<0,0001	0,0001		-	-	--	-	-	--	--	--	--	--
8:2 DiPAP (8:2 fluortelomeer fosfaat diester)		mg/kg ds	<0,0001	0,0001		-	-	--	-	-	--	--	--	--	--
som PFOA-equivalent	$		0,0000	0,0034	**SRC**	0,1	0,1	Geen Veiligheidsklasse	**SRC**	0	0	Geen Veiligheidsklasse	Nee	--	--	--

- : In de "CROW 400 stoffenlijst met toetswaardes" staat deze component niet beschreven of zijn erg geen toetsingswaardes beschikbaar
$: Bepaald volgens methode beschreven in Achtergrondnotitie nieuwe SRC-waarden PFAS, september 2019 (uitgavedatum 23-07-2019). Per stof wordt de hoogste RPF-factor gebruikt voor de berekening.

Toetsing analyseresultaten grond, waterbodem en grondwatermonsters

Toetsing is gebaseerd op CROW 400: "CROW-400-V4,-190620" van 19 september 2019

SGS rapport nr. **13694006** Datum toetsing: **8-3-2023** Versie: SGS20230125

Project: 21.1041 aanbesteding Tennet trace Boxmeer-Venray - 002.813.20
Monster: U510/U34-PFAS02 hb-201 (70-120) hb-202 (35-80) hb-204 (80-130) hb-206 (50-100)
Matrix: AS3000 Grond

Gebruikte bodemkenmerken voor toetsing:
- org. stofgehalte: **25,0** % @
- lutumgehalte: **10,0** % @

parameter	eenheid	gemeteng ehalte	gecorr. gehalte	GROND normwaarden		GROND klasse	WATERBODEM normwaarden		WATERBODEM klasse	algemene stofeigenschappen volgens CROW 400			
				T of 75% SRC	I of SRC		T of 75% SRC	I of SRC		Vluchtig	Carcino-geen	Mutageen	Repro-toxisch
Per en poly-fluoralkylstoffen (PFAS)													
PFBA (perfluorbutaanzuur)	mg/kg ds	<0,0001	0,0001	-	-	--	-	-	--	--	--	--	--
PFPeA (perfluorpentaanzuur)	mg/kg ds	<0,0001	0,0001	-	-	--	-	-	--	--	--	--	--
PFHxA (perfluorhexaanzuur)	mg/kg ds	<0,0001	0,0001	-	-	--	-	-	--	--	--	--	--
PFHpA (perfluorheptaanzuur)	mg/kg ds	<0,0001	0,0001	-	-	--	-	-	--	--	--	--	--
PFOA lineair (perfluoroctaanzuur)	mg/kg ds	<0,0001	0,0001	-	-	--	-	-	--	--	--	--	--
PFOA vertakt (perfluoroctaanzuur)	mg/kg ds	<0,0001	0,0001	-	-	--	-	-	--	--	--	--	--
PFOA (som, 0.7 factor)	mg/kg ds	0,0001	0,0001	**SRC** 0,1	0,1	Geen Veiligheidsklasse	**SRC** 0	0	Geen Veiligheidsklasse	Nee	Nee	Nee	Ja
PFNA (perfluornonaanzuur)	mg/kg ds	<0,0001	0,0001	-	-	--	-	-	--	--	--	--	--
PFDA (perfluordecaanzuur)	mg/kg ds	<0,0001	0,0001	-	-	--	-	-	--	--	--	--	--
PFUnDA (perfluorundecaanzuur)	mg/kg ds	<0,0001	0,0001	-	-	--	-	-	--	--	--	--	--
PFDoDA (perfluordodecaanzuur)	mg/kg ds	<0,0001	0,0001	-	-	--	-	-	--	--	--	--	--
PFTrDA (perfluortridecaanzuur)	mg/kg ds	<0,0001	0,0001	-	-	--	-	-	--	--	--	--	--
PFTeA (perfluortetradecaanzuur)	mg/kg ds	<0,0001	0,0001	-	-	--	-	-	--	--	--	--	--
PFHxDA (perfluorhexadecaanzuur)	mg/kg ds	<0,0001	0,0001	-	-	--	-	-	--	--	--	--	--
PFODA (perfluoroctadecaanzuur)	mg/kg ds	<0,0001	0,0001	-	-	--	-	-	--	--	--	--	--
PFBS (perfluorbutaansulfonzuur)	mg/kg ds	<0,0001	0,0001	-	-	--	-	-	--	--	--	--	--
PFPS (perfluorpentaansulfonzuur)	mg/kg ds	<0,0001	0,0001	-	-	--	-	-	--	--	--	--	--
PFHxS (perfluorhexaansulfonzuur)	mg/kg ds	<0,0001	0,0001	-	-	--	-	-	--	--	--	--	--
PFHpS, perfluorheptaansulfonzuur	mg/kg ds	<0,0001	0,0001	-	-	--	-	-	--	--	--	--	--
PFOS lineair (perfluoroctaansulfonzuur)	mg/kg ds	<0,0001	0,0001	-	-	--	-	-	--	--	--	--	--
PFOS vertakt (perfluoroctaansulfonzuur)	mg/kg ds	<0,0001	0,0001	-	-	--	-	-	--	--	--	--	--
PFOS (som, 0.7 factor)	mg/kg ds	0,0001	0,0001	**SRC** 0,0	0,1	Geen Veiligheidsklasse	**SRC** 0	1	Geen Veiligheidsklasse	Nee	Nee	Nee	Ja
PFDS (perfluordecaansulfonzuur)	mg/kg ds	<0,0001	0,0001	-	-	--	-	-	--	--	--	--	--
4:2 FTS (4:2 fluortelomeer sulfonzuur)	mg/kg ds	<0,0001	0,0001	-	-	--	-	-	--	--	--	--	--
6:2 FTS (6:2 fluortelomeer sulfonzuur)	mg/kg ds	<0,0001	0,0001	-	-	--	-	-	--	--	--	--	--
8:2 FTS (8:2 fluortelomeer sulfonzuur)	mg/kg ds	<0,0001	0,0001	-	-	--	-	-	--	--	--	--	--
10:2 FTS (10:2 fluortelomeer sulfonzuur)	mg/kg ds	<0,0001	0,0001	-	-	--	-	-	--	--	--	--	--
MeFOSAA (n-methyl perfluoroctaansulfonamic	mg/kg ds	<0,0001	0,0001	-	-	--	-	-	--	--	--	--	--
EtFOSAA (n-ethyl perfluoroctaansulfonamide	mg/kg ds	<0,0001	0,0001	-	-	--	-	-	--	--	--	--	--
PFOSA (perfluoroctaansulfonamide)	mg/kg ds	<0,0001	0,0001	-	-	--	-	-	--	--	--	--	--
MeFOSA (n-methyl perfluoroctaansulfonamide	mg/kg ds	<0,0001	0,0001	-	-	--	-	-	--	--	--	--	--
8:2 DiPAP (8:2 fluortelomeer fosfaat diester)	mg/kg ds	<0,0001	0,0001	-	-	--	-	-	--	--	--	--	--
som PFOA-equivalent $		0,0000	0,0029	**SRC** 0,1	0,1	Geen Veiligheidsklasse	**SRC** 0	0	Geen Veiligheidsklasse	Nee	--	--	--

- : In de "CROW 400 stoffenlijst met toetswaardes" staat deze component niet beschreven of zijn erg geen toetsingswaardes beschikbaar
$: Bepaald volgens methode beschreven in Achtergrondnotitie nieuwe SRC-waarden PFAS, september 2019 (uitgavedatum 23-07-2019). Per stof wordt de hoogste RPF-factor gebruikt voor de berekening.

Toetsing analyseresultaten grond, waterbodem en grondwatermonsters

Toetsing is gebaseerd op CROW 400: "CROW-400-V4,-190620" van 19 september 2019

SGS rapport nr. **13701285** Datum toetsing: **8-3-2023** Versie: SGS20230125

Project: 21.1041 aanbesteding Tennet trace Boxmeer-Venray - 002.813.20
Monster: U510/U34-mbg02 hb-206 (0-50) hb-207 (0-50) hb-208 (0-50) hb-209 (0-50)
Matrix: AS3000 Grond

Gebruikte bodemkenmerken voor toetsing:
- org. stofgehalte: **4,3** % @
- lutumgehalte: **3,6** % @

parameter		eenheid	gemeteng ehalte	gecorr. gehalte	GROND normwaarden			GROND klasse	WATERBODEM normwaarden			WATERBODEM klasse	algemene stofeigenschappen volgens CROW 400			
						T of 75% SRC	I of SRC			T of 75% SRC	I of SRC		Vluchtig	Carcino-geen	Mutageen	Repro-toxisch
Metalen																
Barium [Ba]		mg/kg ds	<20	14,000	**SRC**	3037,5	4050,0	Geen Veiligheidsklasse	**SRC**	3037,5	4050,0	Geen Veiligheidsklasse	Nee	Nee	Nee	Nee
Cadmium [Cd]		mg/kg ds	0,35	0,350	**SRC**	75,75	101,0	Geen Veiligheidsklasse	**SRC**	75,75	101,0	Geen Veiligheidsklasse	Nee	Ja	Nee	Ja
Kobalt [Co]		mg/kg ds	<1,5	1,050	**SRC**	213,8	285,0	Geen Veiligheidsklasse	**SRC**	213,8	285,0	Geen Veiligheidsklasse	Nee	Nee	Nee	Nee
Koper [Cu]		mg/kg ds	21	21,000	**SRC**	21375	28500,0	Geen Veiligheidsklasse	**SRC**	21375,0	28500,0	Geen Veiligheidsklasse	Nee	Nee	Nee	Nee
Kwik [Hg]	&	mg/kg ds	<0,05	0,035	**SRC**	-	-	--	**SRC**	-	-	--	Nee	Ja	Nee	Ja
Lood [Pb]		mg/kg ds	11	11,000	**SRC**	551,3	735,0	Geen Veiligheidsklasse	**SRC**	551,3	735,0	Geen Veiligheidsklasse	Nee	Nee	Nee	Ja
Molybdeen [Mo]		mg/kg ds	<0,5	0,350	**SRC**	1522,5	2030	Geen Veiligheidsklasse	**SRC**	1522,5	2030,0	Geen Veiligheidsklasse	Nee	Nee	Nee	Nee
Nikkel [Ni]		mg/kg ds	<3	2,100	**SRC**	7575,0	10100,0	Geen Veiligheidsklasse	**SRC**	7575,0	10100,0	Geen Veiligheidsklasse	Nee	Nee	Nee	Nee
Zink [Zn]		mg/kg ds	45	45,000	**SRC**	76123,5	101498,0	Geen Veiligheidsklasse	**SRC**	76123,5	101498,0	Geen Veiligheidsklasse	Nee	Nee	Nee	Nee
Polycyclische Aromatische Koolwaterstoffen																
Naftaleen		mg/kg ds	<0,01	0,0070	**T / I**	21	40	Geen Veiligheidsklasse	**T / I**	21	40	Geen Veiligheidsklasse	Ja	Nee	Nee	Nee
Fenanthreen		mg/kg ds	0,02	0,0200	**SRC**	6023	8030	Geen Veiligheidsklasse	**SRC**	6023	8030	Geen Veiligheidsklasse	Nee	Nee	Nee	Nee
Anthraceen		mg/kg ds	<0,01	0,0070	**SRC**	6023	8030	Geen Veiligheidsklasse	**SRC**	6023	8030	Geen Veiligheidsklasse	Nee	Nee	Nee	Nee
Fluorantheen		mg/kg ds	0,03	0,0300	**SRC**	7500	10000	Geen Veiligheidsklasse	**SRC**	7500	10000	Geen Veiligheidsklasse	Nee	Nee	Nee	Nee
Chryseen		mg/kg ds	0,01	0,0100	**SRC**	7500	10000	Geen Veiligheidsklasse	**SRC**	7500	10000	Geen Veiligheidsklasse	Nee	Ja	Nee	Nee
Benzo(a)anthraceen		mg/kg ds	0,01	0,0100	**SRC**	750	1000	Geen Veiligheidsklasse	**SRC**	750	1000	Geen Veiligheidsklasse	Nee	Ja	Nee	Nee
Benzo(a)pyreen		mg/kg ds	0,01	0,0100	**SRC**	75	100	Geen Veiligheidsklasse	**SRC**	75	100	Geen Veiligheidsklasse	Nee	Ja	Ja	Ja
Benzo(k)fluorantheen		mg/kg ds	0,02	0,0200	**SRC**	750	1000	Geen Veiligheidsklasse	**SRC**	750	1000	Geen Veiligheidsklasse	Nee	Nee	Nee	Nee
Indeno-(1,2,3-c,d)pyreen		mg/kg ds	0,02	0,0200	**SRC**	750	1000	Geen Veiligheidsklasse	**SRC**	750	1000	Geen Veiligheidsklasse	Nee	Ja	Nee	Nee
Benzo(g,h,i)peryleen		mg/kg ds	0,02	0,0200	**SRC**	4523	6030	Geen Veiligheidsklasse	**SRC**	4523	6030	Geen Veiligheidsklasse	Nee	Nee	Nee	Nee
Pak-totaal (10 van VROM		mg/kg ds	0,154	0,154		-	-	--		-	-	--	--	Nee	Nee	Nee
PCB																
PCB 28		mg/kg ds	<0,001	0,0007	**SRC**	1,73	2,30	Geen Veiligheidsklasse	**SRC**	1,73	2,30	Geen Veiligheidsklasse	Nee	--	--	--
PCB 52		mg/kg ds	<0,001	0,0007	**SRC**	1,73	2,30	Geen Veiligheidsklasse	**SRC**	1,73	2,30	Geen Veiligheidsklasse	Nee	--	--	--
PCB 101		mg/kg ds	<0,001	0,0007	**SRC**	1,73	2,30	Geen Veiligheidsklasse	**SRC**	1,73	2,30	Geen Veiligheidsklasse	Nee	--	--	--
PCB 118		mg/kg ds	<0,001	0,0007	**SRC**	1,73	2,30	Geen Veiligheidsklasse	**SRC**	1,73	2,30	Geen Veiligheidsklasse	Nee	--	--	--
PCB 138		mg/kg ds	<0,001	0,0007	**SRC**	1,73	2,30	Geen Veiligheidsklasse	**SRC**	1,73	2,30	Geen Veiligheidsklasse	Nee	--	--	--
PCB 153		mg/kg ds	<0,001	0,0007	**SRC**	1,73	2,30	Geen Veiligheidsklasse	**SRC**	1,73	2,30	Geen Veiligheidsklasse	Nee	--	--	--
PCB 180		mg/kg ds	<0,001	0,0007	**SRC**	1,73	2,30	Geen Veiligheidsklasse	**SRC**	1,73	2,30	Geen Veiligheidsklasse	Nee	--	--	--
PCB (7) (som, 0.7 factor)		mg/kg ds	0,0049	0,0049		-	-	--		-	-	--	--	--	--	--
Overige stoffen																
Minerale olie (totaal)		mg/kg ds	<20	32,558	**T / I**	2595,0	5000,0	Geen Veiligheidsklasse	**T / I**	2595,0	5000,0	Geen Veiligheidsklasse	Ja	Nee	Nee	Nee

& : Het analyseresultaat is het totaal gehalte na volledige oxidatie.
- : In de "CROW 400 stoffenlijst met toetswaardes" staat deze component niet beschreven of zijn erg geen toetsingswaardes beschikbaar

Toetsing analyseresultaten grond, waterbodem en grondwatermonsters

Toetsing is gebaseerd op CROW 400: "CROW-400-V4,-190620" van 19 september 2019

SGS rapport nr. **13701285** Datum toetsing: **8-3-2023** Versie: SGS20230125

Project: 21.1041 aanbesteding Tennet trace Boxmeer-Venray - 002.813.20
Monster: U510/U34-mog02 hb-206 (50-100) hb-207 (50-100) hb-208 (50-100) hb-209 (50-70)
Matrix: AS3000 Grond

Gebruikte bodemkenmerken voor toetsing:
- org. stofgehalte: **0,9** % @
- lutumgehalte: **3,4** % @

parameter		eenheid	gemeteng ehalte	gecorr. gehalte	GROND normwaarden			GROND klasse	WATERBODEM normwaarden			WATERBODEM klasse	algemene stofeigenschappen volgens CROW 400			
						T of 75% SRC	I of SRC			T of 75% SRC	I of SRC		Vluchtig	Carcino-geen	Mutageen	Repro-toxisch
Metalen																
Barium [Ba]		mg/kg ds	<20	14,000	**SRC**	3037,5	4050,0	Geen Veiligheidsklasse	**SRC**	3037,5	4050,0	Geen Veiligheidsklasse	Nee	Nee	Nee	Nee
Cadmium [Cd]		mg/kg ds	<0,2	0,140	**SRC**	75,75	101,0	Geen Veiligheidsklasse	**SRC**	75,75	101,0	Geen Veiligheidsklasse	Nee	Ja	Nee	Ja
Kobalt [Co]		mg/kg ds	<1,5	1,050	**SRC**	213,8	285,0	Geen Veiligheidsklasse	**SRC**	213,8	285,0	Geen Veiligheidsklasse	Nee	Nee	Nee	Nee
Koper [Cu]		mg/kg ds	<5	3,500	**SRC**	21375	28500,0	Geen Veiligheidsklasse	**SRC**	21375,0	28500,0	Geen Veiligheidsklasse	Nee	Nee	Nee	Nee
Kwik [Hg]	&	mg/kg ds	<0,05	0,035	**SRC**	-	-	--	**SRC**	-	-	--	Nee	Ja	Nee	Ja
Lood [Pb]		mg/kg ds	<10	7,000	**SRC**	551,3	735,0	Geen Veiligheidsklasse	**SRC**	551,3	735,0	Geen Veiligheidsklasse	Nee	Nee	Nee	Ja
Molybdeen [Mo]		mg/kg ds	<0,5	0,350	**SRC**	1522,5	2030	Geen Veiligheidsklasse	**SRC**	1522,5	2030,0	Geen Veiligheidsklasse	Nee	Nee	Nee	Nee
Nikkel [Ni]		mg/kg ds	<3	2,100	**SRC**	7575,0	10100,0	Geen Veiligheidsklasse	**SRC**	7575,0	10100,0	Geen Veiligheidsklasse	Nee	Nee	Nee	Nee
Zink [Zn]		mg/kg ds	<20	14,000	**SRC**	76123,5	101498,0	Geen Veiligheidsklasse	**SRC**	76123,5	101498,0	Geen Veiligheidsklasse	Nee	Nee	Nee	Nee
Polycyclische Aromatische Koolwaterstoffen																
Naftaleen		mg/kg ds	<0,01	0,0070	**T / I**	21	40	Geen Veiligheidsklasse	**T / I**	21	40	Geen Veiligheidsklasse	Ja	Nee	Nee	Nee
Fenanthreen		mg/kg ds	<0,01	0,0070	**SRC**	6023	8030	Geen Veiligheidsklasse	**SRC**	6023	8030	Geen Veiligheidsklasse	Nee	Nee	Nee	Nee
Anthraceen		mg/kg ds	<0,01	0,0070	**SRC**	6023	8030	Geen Veiligheidsklasse	**SRC**	6023	8030	Geen Veiligheidsklasse	Nee	Nee	Nee	Nee
Fluorantheen		mg/kg ds	<0,01	0,0070	**SRC**	7500	10000	Geen Veiligheidsklasse	**SRC**	7500	10000	Geen Veiligheidsklasse	Nee	Nee	Nee	Nee
Chryseen		mg/kg ds	<0,01	0,0070	**SRC**	7500	10000	Geen Veiligheidsklasse	**SRC**	7500	10000	Geen Veiligheidsklasse	Nee	Ja	Nee	Nee
Benzo(a)anthraceen		mg/kg ds	<0,01	0,0070	**SRC**	750	1000	Geen Veiligheidsklasse	**SRC**	750	1000	Geen Veiligheidsklasse	Nee	Ja	Nee	Nee
Benzo(a)pyreen		mg/kg ds	<0,01	0,0070	**SRC**	75	100	Geen Veiligheidsklasse	**SRC**	75	100	Geen Veiligheidsklasse	Nee	Ja	Ja	Ja
Benzo(k)fluorantheen		mg/kg ds	<0,01	0,0070	**SRC**	750	1000	Geen Veiligheidsklasse	**SRC**	750	1000	Geen Veiligheidsklasse	Nee	Nee	Nee	Nee
Indeno-(1,2,3-c,d)pyreen		mg/kg ds	<0,01	0,0070	**SRC**	750	1000	Geen Veiligheidsklasse	**SRC**	750	1000	Geen Veiligheidsklasse	Nee	Ja	Nee	Nee
Benzo(g,h,i)peryleen		mg/kg ds	<0,01	0,0070	**SRC**	4523	6030	Geen Veiligheidsklasse	**SRC**	4523	6030	Geen Veiligheidsklasse	Nee	Nee	Nee	Nee
Pak-totaal (10 van VROM		mg/kg ds	0,07	0,070		-	-	--		-	-	--	--	Nee	Nee	Nee
PCB																
PCB 28		mg/kg ds	<0,001	0,0007	**SRC**	1,73	2,30	Geen Veiligheidsklasse	**SRC**	1,73	2,30	Geen Veiligheidsklasse	Nee	--	--	--
PCB 52		mg/kg ds	<0,001	0,0007	**SRC**	1,73	2,30	Geen Veiligheidsklasse	**SRC**	1,73	2,30	Geen Veiligheidsklasse	Nee	--	--	--
PCB 101		mg/kg ds	<0,001	0,0007	**SRC**	1,73	2,30	Geen Veiligheidsklasse	**SRC**	1,73	2,30	Geen Veiligheidsklasse	Nee	--	--	--
PCB 118		mg/kg ds	<0,001	0,0007	**SRC**	1,73	2,30	Geen Veiligheidsklasse	**SRC**	1,73	2,30	Geen Veiligheidsklasse	Nee	--	--	--
PCB 138		mg/kg ds	<0,001	0,0007	**SRC**	1,73	2,30	Geen Veiligheidsklasse	**SRC**	1,73	2,30	Geen Veiligheidsklasse	Nee	--	--	--
PCB 153		mg/kg ds	<0,001	0,0007	**SRC**	1,73	2,30	Geen Veiligheidsklasse	**SRC**	1,73	2,30	Geen Veiligheidsklasse	Nee	--	--	--
PCB 180		mg/kg ds	<0,001	0,0007	**SRC**	1,73	2,30	Geen Veiligheidsklasse	**SRC**	1,73	2,30	Geen Veiligheidsklasse	Nee	--	--	--
PCB (7) (som, 0.7 factor)		mg/kg ds	0,0049	0,0049		-	-	--		-	-	--	--	--	--	--
Overige stoffen																
Minerale olie (totaal)		mg/kg ds	<20	70,000	**T / I**	2595,0	5000,0	Geen Veiligheidsklasse	**T / I**	2595,0	5000,0	Geen Veiligheidsklasse	Ja	Nee	Nee	Nee

& : Het analyseresultaat is het totaal gehalte na volledige oxidatie.
- : In de "CROW 400 stoffenlijst met toetswaardes" staat deze component niet beschreven of zijn erg geen toetsingswaardes beschikbaar

Toetsing analyseresultaten grond, waterbodem en grondwatermonsters

Toetsing is gebaseerd op CROW 400: "CROW-400-V4,-190620" van 19 september 2019

SGS rapport nr. **13701295** Datum toetsing: **8-3-2023** Versie: SGS20230125

Project: 21.1041 aanbesteding Tennet trace Boxmeer-Venray - 002.813.20
Monster: U510/U34-PFAS03 hb-206 (0-50) hb-207 (0-50) hb-208 (0-50) hb-209 (0-50)
Matrix: AS3000 Grond

Gebruikte bodemkenmerken voor toetsing:
- org. stofgehalte: **25,0** % @
- lutumgehalte: **10,0** % @

parameter	eenheid	gemeteng ehalte	gecorr. gehalte	GROND normwaarden			GROND klasse	WATERBODEM normwaarden			WATERBODEM klasse	algemene stofeigenschappen volgens CROW 400			
					T of 75% SRC	I of SRC			T of 75% SRC	I of SRC		Vluchtig	Carcino-geen	Mutageen	Repro-toxisch
Per en poly-fluoralkylstoffen (PFAS)															
PFBA (perfluorbutaanzuur)	mg/kg ds	<0,0001	0,0001		-	-	--		-	-	--	--	--	--	--
PFPeA (perfluorpentaanzuur)	mg/kg ds	<0,0001	0,0001		-	-	--		-	-	--	--	--	--	--
PFHxA (perfluorhexaanzuur)	mg/kg ds	<0,0001	0,0001		-	-	--		-	-	--	--	--	--	--
PFHpA (perfluorheptaanzuur)	mg/kg ds	<0,0001	0,0001		-	-	--		-	-	--	--	--	--	--
PFOA lineair (perfluoroctaanzuur)	mg/kg ds	0,0002	0,0002		-	-	--		-	-	--	--	--	--	--
PFOA vertakt (perfluoroctaanzuur)	mg/kg ds	<0,0001	0,0001		-	-	--		-	-	--	--	--	--	--
PFOA (som, 0.7 factor)	mg/kg ds	0,0003	0,0003	**SRC**	0,1	0,1	Geen Veiligheidsklasse	**SRC**	0	0	Geen Veiligheidsklasse	Nee	Nee	Nee	Ja
PFNA (perfluornonaanzuur)	mg/kg ds	<0,0001	0,0001		-	-	--		-	-	--	--	--	--	--
PFDA (perfluordecaanzuur)	mg/kg ds	<0,0001	0,0001		-	-	--		-	-	--	--	--	--	--
PFUnDA (perfluorundecaanzuur)	mg/kg ds	<0,0001	0,0001		-	-	--		-	-	--	--	--	--	--
PFDoDA (perfluordodecaanzuur)	mg/kg ds	<0,0001	0,0001		-	-	--		-	-	--	--	--	--	--
PFTrDA (perfluortridecaanzuur)	mg/kg ds	<0,0001	0,0001		-	-	--		-	-	--	--	--	--	--
PFTeA (perfluortetradecaanzuur)	mg/kg ds	<0,0001	0,0001		-	-	--		-	-	--	--	--	--	--
PFHxDA (perfluorhexadecaanzuur)	mg/kg ds	<0,0001	0,0001		-	-	--		-	-	--	--	--	--	--
PFODA (perfluoroctadecaanzuur)	mg/kg ds	<0,0001	0,0001		-	-	--		-	-	--	--	--	--	--
PFBS (perfluorbutaansulfonzuur)	mg/kg ds	<0,0001	0,0001		-	-	--		-	-	--	--	--	--	--
PFPS (perfluorpentaansulfonzuur)	mg/kg ds	<0,0001	0,0001		-	-	--		-	-	--	--	--	--	--
PFHxS (perfluorhexaansulfonzuur)	mg/kg ds	<0,0001	0,0001		-	-	--		-	-	--	--	--	--	--
PFHpS, perfluorheptaansulfonzuur	mg/kg ds	<0,0001	0,0001		-	-	--		-	-	--	--	--	--	--
PFOS lineair (perfluoroctaansulfonzuur)	mg/kg ds	0,0003	0,0003		-	-	--		-	-	--	--	--	--	--
PFOS vertakt (perfluoroctaansulfonzuur)	mg/kg ds	<0,0001	0,0001		-	-	--		-	-	--	--	--	--	--
PFOS (som, 0.7 factor)	mg/kg ds	0,0004	0,0004	**SRC**	0,0	0,1	Geen Veiligheidsklasse	**SRC**	0	1	Geen Veiligheidsklasse	Nee	Nee	Nee	Ja
PFDS (perfluordecaansulfonzuur)	mg/kg ds	<0,0001	0,0001		-	-	--		-	-	--	--	--	--	--
4:2 FTS (4:2 fluortelomeer sulfonzuur)	mg/kg ds	<0,0001	0,0001		-	-	--		-	-	--	--	--	--	--
6:2 FTS (6:2 fluortelomeer sulfonzuur)	mg/kg ds	<0,0001	0,0001		-	-	--		-	-	--	--	--	--	--
8:2 FTS (8:2 fluortelomeer sulfonzuur)	mg/kg ds	<0,0001	0,0001		-	-	--		-	-	--	--	--	--	--
10:2 FTS (10:2 fluortelomeer sulfonzuur)	mg/kg ds	<0,0001	0,0001		-	-	--		-	-	--	--	--	--	--
MeFOSAA (n-methyl perfluoroctaansulfonamic	mg/kg ds	<0,0001	0,0001		-	-	--		-	-	--	--	--	--	--
EtFOSAA (n-ethyl perfluoroctaansulfonamide	mg/kg ds	<0,0001	0,0001		-	-	--		-	-	--	--	--	--	--
PFOSA (perfluoroctaansulfonamide)	mg/kg ds	<0,0001	0,0001		-	-	--		-	-	--	--	--	--	--
MeFOSA (n-methyl perfluoroctaansulfonamide	mg/kg ds	<0,0001	0,0001		-	-	--		-	-	--	--	--	--	--
8:2 DiPAP (8:2 fluortelomeer fosfaat diester)	mg/kg ds	<0,0001	0,0001		-	-	--		-	-	--	--	--	--	--
som PFOA-equivalent $		0,0000	0,0037	**SRC**	0,1	0,1	Geen Veiligheidsklasse	**SRC**	0	0	Geen Veiligheidsklasse	Nee	--	--	--

- : In de "CROW 400 stoffenlijst met toetswaardes" staat deze component niet beschreven of zijn erg geen toetsingswaardes beschikbaar
$: Bepaald volgens methode beschreven in Achtergrondnotitie nieuwe SRC-waarden PFAS, september 2019 (uitgavedatum 23-07-2019). Per stof wordt de hoogste RPF-factor gebruikt voor de berekening.

Toetsing analyseresultaten grond, waterbodem en grondwatermonsters

Toetsing is gebaseerd op CROW 400: "CROW-400-V4,-190620" van 19 september 2019

SGS rapport nr. **13701295** Datum toetsing: **8-3-2023** Versie: SGS20230125

Project: 21.1041 aanbesteding Tennet trace Boxmeer-Venray - 002.813.20
Monster: U510/U34-PFAS04 hb-206 (50-100) hb-207 (50-100) hb-208 (50-100) hb-209 (50-70)
Matrix: AS3000 Grond

Gebruikte bodemkenmerken voor toetsing:
- org. stofgehalte: **25,0** % @
- lutumgehalte: **10,0** % @

parameter	eenheid	gemeteng ehalte	gecorr. gehalte	GROND normwaarden			GROND klasse	WATERBODEM normwaarden			WATERBODEM klasse	algemene stofeigenschappen volgens CROW 400			
					T of 75% SRC	I of SRC			T of 75% SRC	I of SRC		Vluchtig	Carcino-geen	Mutageen	Repro-toxisch
Per en poly-fluoralkylstoffen (PFAS)															
PFBA (perfluorbutaanzuur)	mg/kg ds	<0,0001	0,0001		-	-	--		-	-	--	--	--	--	--
PFPeA (perfluorpentaanzuur)	mg/kg ds	<0,0001	0,0001		-	-	--		-	-	--	--	--	--	--
PFHxA (perfluorhexaanzuur)	mg/kg ds	<0,0001	0,0001		-	-	--		-	-	--	--	--	--	--
PFHpA (perfluorheptaanzuur)	mg/kg ds	<0,0001	0,0001		-	-	--		-	-	--	--	--	--	--
PFOA lineair (perfluoroctaanzuur)	mg/kg ds	<0,0001	0,0001		-	-	--		-	-	--	--	--	--	--
PFOA vertakt (perfluoroctaanzuur)	mg/kg ds	<0,0001	0,0001		-	-	--		-	-	--	--	--	--	--
PFOA (som, 0.7 factor)	mg/kg ds	0,0001	0,0001	**SRC**	0,1	0,1	Geen Veiligheidsklasse	**SRC**	0	0	Geen Veiligheidsklasse	Nee	Nee	Nee	Ja
PFNA (perfluornonaanzuur)	mg/kg ds	<0,0001	0,0001		-	-	--		-	-	--	--	--	--	--
PFDA (perfluordecaanzuur)	mg/kg ds	<0,0001	0,0001		-	-	--		-	-	--	--	--	--	--
PFUnDA (perfluorundecaanzuur)	mg/kg ds	<0,0001	0,0001		-	-	--		-	-	--	--	--	--	--
PFDoDA (perfluordodecaanzuur)	mg/kg ds	<0,0001	0,0001		-	-	--		-	-	--	--	--	--	--
PFTrDA (perfluortridecaanzuur)	mg/kg ds	<0,0001	0,0001		-	-	--		-	-	--	--	--	--	--
PFTeA (perfluortetradecaanzuur)	mg/kg ds	<0,0001	0,0001		-	-	--		-	-	--	--	--	--	--
PFHxDA (perfluorhexadecaanzuur)	mg/kg ds	<0,0001	0,0001		-	-	--		-	-	--	--	--	--	--
PFODA (perfluoroctadecaanzuur)	mg/kg ds	<0,0001	0,0001		-	-	--		-	-	--	--	--	--	--
PFBS (perfluorbutaansulfonzuur)	mg/kg ds	<0,0001	0,0001		-	-	--		-	-	--	--	--	--	--
PFPS (perfluorpentaansulfonzuur)	mg/kg ds	<0,0001	0,0001		-	-	--		-	-	--	--	--	--	--
PFHxS (perfluorhexaansulfonzuur)	mg/kg ds	<0,0001	0,0001		-	-	--		-	-	--	--	--	--	--
PFHpS, perfluorheptaansulfonzuur	mg/kg ds	<0,0001	0,0001		-	-	--		-	-	--	--	--	--	--
PFOS lineair (perfluoroctaansulfonzuur)	mg/kg ds	<0,0001	0,0001		-	-	--		-	-	--	--	--	--	--
PFOS vertakt (perfluoroctaansulfonzuur)	mg/kg ds	<0,0001	0,0001		-	-	--		-	-	--	--	--	--	--
PFOS (som, 0.7 factor)	mg/kg ds	0,0001	0,0001	**SRC**	0,0	0,1	Geen Veiligheidsklasse	**SRC**	0	1	Geen Veiligheidsklasse	Nee	Nee	Nee	Ja
PFDS (perfluordecaansulfonzuur)	mg/kg ds	<0,0001	0,0001		-	-	--		-	-	--	--	--	--	--
4:2 FTS (4:2 fluortelomeer sulfonzuur)	mg/kg ds	<0,0001	0,0001		-	-	--		-	-	--	--	--	--	--
6:2 FTS (6:2 fluortelomeer sulfonzuur)	mg/kg ds	<0,0001	0,0001		-	-	--		-	-	--	--	--	--	--
8:2 FTS (8:2 fluortelomeer sulfonzuur)	mg/kg ds	<0,0001	0,0001		-	-	--		-	-	--	--	--	--	--
10:2 FTS (10:2 fluortelomeer sulfonzuur)	mg/kg ds	<0,0001	0,0001		-	-	--		-	-	--	--	--	--	--
MeFOSAA (n-methyl perfluoroctaansulfonamic	mg/kg ds	<0,0001	0,0001		-	-	--		-	-	--	--	--	--	--
EtFOSAA (n-ethyl perfluoroctaansulfonamide	mg/kg ds	<0,0001	0,0001		-	-	--		-	-	--	--	--	--	--
PFOSA (perfluoroctaansulfonamide)	mg/kg ds	<0,0001	0,0001		-	-	--		-	-	--	--	--	--	--
MeFOSA (n-methyl perfluoroctaansulfonamide	mg/kg ds	<0,0001	0,0001		-	-	--		-	-	--	--	--	--	--
8:2 DiPAP (8:2 fluortelomeer fosfaat diester)	mg/kg ds	<0,0001	0,0001		-	-	--		-	-	--	--	--	--	--
som PFOA-equivalent $		0,0000	0,0029	**SRC**	0,1	0,1	Geen Veiligheidsklasse	**SRC**	0	0	Geen Veiligheidsklasse	Nee	--	--	--

- : In de "CROW 400 stoffenlijst met toetswaardes" staat deze component niet beschreven of zijn erg geen toetsingswaardes beschikbaar
$: Bepaald volgens methode beschreven in Achtergrondnotitie nieuwe SRC-waarden PFAS, september 2019 (uitgavedatum 23-07-2019). Per stof wordt de hoogste RPF-factor gebruikt voor de berekening.

Toetsing analyseresultaten grond, waterbodem en grondwatermonsters

Toetsing is gebaseerd op CROW 400: "CROW-400-V4,-190620" van 19 september 2019

SGS rapport nr. **13703107** Datum toetsing: **8-3-2023** Versie: SGS20230125

Project: 21.1041 aanbesteding Tennet trace Boxmeer-Venray - 002.813.20
Monster: U427/U38-PFAS01 hb-211 (0-50) hb-214 (0-50) hb-216 (0-50) hb-219 (0-40)
Matrix: AS3000 Grond

Gebruikte bodemkenmerken voor toetsing:
- org. stofgehalte: **25,0** % @
- lutumgehalte: **10,0** % @

parameter	eenheid	gemeteng ehalte	gecorr. gehalte	GROND normwaarden			GROND klasse	WATERBODEM normwaarden			WATERBODEM klasse	algemene stofeigenschappen volgens CROW 400			
					T of 75% SRC	I of SRC			T of 75% SRC	I of SRC		Vluchtig	Carcino-geen	Mutageen	Repro-toxisch
Per en poly-fluoralkylstoffen (PFAS)															
PFBA (perfluorbutaanzuur)	mg/kg ds	<0,0001	0,0001		-	-	--		-	-	--	--	--	--	--
PFPeA (perfluorpentaanzuur)	mg/kg ds	<0,0001	0,0001		-	-	--		-	-	--	--	--	--	--
PFHxA (perfluorhexaanzuur)	mg/kg ds	<0,0001	0,0001		-	-	--		-	-	--	--	--	--	--
PFHpA (perfluorheptaanzuur)	mg/kg ds	<0,0001	0,0001		-	-	--		-	-	--	--	--	--	--
PFOA lineair (perfluoroctaanzuur)	mg/kg ds	0,0001	0,0001		-	-	--		-	-	--	--	--	--	--
PFOA vertakt (perfluoroctaanzuur)	mg/kg ds	<0,0001	0,0001		-	-	--		-	-	--	--	--	--	--
PFOA (som, 0.7 factor)	mg/kg ds	0,0002	0,0002	**SRC**	0,1	0,1	Geen Veiligheidsklasse	**SRC**	0	0	Geen Veiligheidsklasse	Nee	Nee	Nee	Ja
PFNA (perfluornonaanzuur)	mg/kg ds	<0,0001	0,0001		-	-	--		-	-	--	--	--	--	--
PFDA (perfluordecaanzuur)	mg/kg ds	<0,0001	0,0001		-	-	--		-	-	--	--	--	--	--
PFUnDA (perfluorundecaanzuur)	mg/kg ds	<0,0001	0,0001		-	-	--		-	-	--	--	--	--	--
PFDoDA (perfluordodecaanzuur)	mg/kg ds	<0,0001	0,0001		-	-	--		-	-	--	--	--	--	--
PFTrDA (perfluortridecaanzuur)	mg/kg ds	<0,0001	0,0001		-	-	--		-	-	--	--	--	--	--
PFTeA (perfluortetradecaanzuur)	mg/kg ds	<0,0001	0,0001		-	-	--		-	-	--	--	--	--	--
PFHxDA (perfluorhexadecaanzuur)	mg/kg ds	<0,0001	0,0001		-	-	--		-	-	--	--	--	--	--
PFODA (perfluoroctadecaanzuur)	mg/kg ds	<0,0001	0,0001		-	-	--		-	-	--	--	--	--	--
PFBS (perfluorbutaansulfonzuur)	mg/kg ds	<0,0001	0,0001		-	-	--		-	-	--	--	--	--	--
PFPS (perfluorpentaansulfonzuur)	mg/kg ds	<0,0001	0,0001		-	-	--		-	-	--	--	--	--	--
PFHxS (perfluorhexaansulfonzuur)	mg/kg ds	<0,0001	0,0001		-	-	--		-	-	--	--	--	--	--
PFHpS, perfluorheptaansulfonzuur	mg/kg ds	<0,0001	0,0001		-	-	--		-	-	--	--	--	--	--
PFOS lineair (perfluoroctaansulfonzuur)	mg/kg ds	0,0001	0,0001		-	-	--		-	-	--	--	--	--	--
PFOS vertakt (perfluoroctaansulfonzuur)	mg/kg ds	<0,0001	0,0001		-	-	--		-	-	--	--	--	--	--
PFOS (som, 0.7 factor)	mg/kg ds	0,0002	0,0002	**SRC**	0,0	0,1	Geen Veiligheidsklasse	**SRC**	0	1	Geen Veiligheidsklasse	Nee	Nee	Nee	Ja
PFDS (perfluordecaansulfonzuur)	mg/kg ds	<0,0001	0,0001		-	-	--		-	-	--	--	--	--	--
4:2 FTS (4:2 fluortelomeer sulfonzuur)	mg/kg ds	<0,0001	0,0001		-	-	--		-	-	--	--	--	--	--
6:2 FTS (6:2 fluortelomeer sulfonzuur)	mg/kg ds	<0,0001	0,0001		-	-	--		-	-	--	--	--	--	--
8:2 FTS (8:2 fluortelomeer sulfonzuur)	mg/kg ds	<0,0001	0,0001		-	-	--		-	-	--	--	--	--	--
10:2 FTS (10:2 fluortelomeer sulfonzuur)	mg/kg ds	<0,0001	0,0001		-	-	--		-	-	--	--	--	--	--
MeFOSAA (n-methyl perfluoroctaansulfonamic	mg/kg ds	<0,0001	0,0001		-	-	--		-	-	--	--	--	--	--
EtFOSAA (n-ethyl perfluoroctaansulfonamide	mg/kg ds	<0,0001	0,0001		-	-	--		-	-	--	--	--	--	--
PFOSA (perfluoroctaansulfonamide)	mg/kg ds	<0,0001	0,0001		-	-	--		-	-	--	--	--	--	--
MeFOSA (n-methyl perfluoroctaansulfonamide	mg/kg ds	<0,0001	0,0001		-	-	--		-	-	--	--	--	--	--
8:2 DiPAP (8:2 fluortelomeer fosfaat diester)	mg/kg ds	<0,0001	0,0001		-	-	--		-	-	--	--	--	--	--
som PFOA-equivalent $		0,0000	0,0032	**SRC**	0,1	0,1	Geen Veiligheidsklasse	**SRC**	0	0	Geen Veiligheidsklasse	Nee	--	--	--

- : In de "CROW 400 stoffenlijst met toetswaardes" staat deze component niet beschreven of zijn erg geen toetsingswaardes beschikbaar
$: Bepaald volgens methode beschreven in Achtergrondnotitie nieuwe SRC-waarden PFAS, september 2019 (uitgavedatum 23-07-2019). Per stof wordt de hoogste RPF-factor gebruikt voor de berekening.

Toetsing analyseresultaten grond, waterbodem en grondwatermonsters

Toetsing is gebaseerd op CROW 400: "CROW-400-V4,-190620" van 19 september 2019

SGS rapport nr. **13703107** Datum toetsing: **8-3-2023** Versie: SGS20230125

Project: 21.1041 aanbesteding Tennet trace Boxmeer-Venray - 002.813.20
Monster: U427/U38-PFAS02 hb-211 (70-120) hb-214 (50-80) hb-218 (70-120) hb-219 (40-80)
Matrix: AS3000 Grond

Gebruikte bodemkenmerken voor toetsing:
- org. stofgehalte: **25,0** % @
- lutumgehalte: **10,0** % @

parameter		eenheid	gemeteng ehalte	gecorr. gehalte	GROND normwaarden		GROND klasse	WATERBODEM normwaarden		WATERBODEM klasse	algemene stofeigenschappen volgens CROW 400			
						T of 75% SRC	I of SRC		T of 75% SRC	I of SRC		Vluchtig	Carcino-geen	Mutageen	Repro-toxisch
Per en poly-fluoralkylstoffen (PFAS)															
PFBA (perfluorbutaanzuur)		mg/kg ds	<0,0001	0,0001		-	-	--	-	-	--	--	--	--	--
PFPeA (perfluorpentaanzuur)		mg/kg ds	<0,0001	0,0001		-	-	--	-	-	--	--	--	--	--
PFHxA (perfluorhexaanzuur)		mg/kg ds	<0,0001	0,0001		-	-	--	-	-	--	--	--	--	--
PFHpA (perfluorheptaanzuur)		mg/kg ds	<0,0001	0,0001		-	-	--	-	-	--	--	--	--	--
PFOA lineair (perfluoroctaanzuur)		mg/kg ds	<0,0001	0,0001		-	-	--	-	-	--	--	--	--	--
PFOA vertakt (perfluoroctaanzuur)		mg/kg ds	<0,0001	0,0001		-	-	--	-	-	--	--	--	--	--
PFOA (som, 0.7 factor)		mg/kg ds	0,0001	0,0001	**SRC**	0,1	0,1	Geen Veiligheidsklasse	**SRC**	0	0	Geen Veiligheidsklasse	Nee	Nee	Nee	Ja
PFNA (perfluornonaanzuur)		mg/kg ds	<0,0001	0,0001		-	-	--	-	-	--	--	--	--	--
PFDA (perfluordecaanzuur)		mg/kg ds	<0,0001	0,0001		-	-	--	-	-	--	--	--	--	--
PFUnDA (perfluorundecaanzuur)		mg/kg ds	<0,0001	0,0001		-	-	--	-	-	--	--	--	--	--
PFDoDA (perfluordodecaanzuur)		mg/kg ds	<0,0001	0,0001		-	-	--	-	-	--	--	--	--	--
PFTrDA (perfluortridecaanzuur)		mg/kg ds	<0,0001	0,0001		-	-	--	-	-	--	--	--	--	--
PFTeA (perfluortetradecaanzuur)		mg/kg ds	<0,0001	0,0001		-	-	--	-	-	--	--	--	--	--
PFHxDA (perfluorhexadecaanzuur)		mg/kg ds	<0,0001	0,0001		-	-	--	-	-	--	--	--	--	--
PFODA (perfluoroctadecaanzuur)		mg/kg ds	<0,0001	0,0001		-	-	--	-	-	--	--	--	--	--
PFBS (perfluorbutaansulfonzuur)		mg/kg ds	<0,0001	0,0001		-	-	--	-	-	--	--	--	--	--
PFPS (perfluorpentaansulfonzuur)		mg/kg ds	<0,0001	0,0001		-	-	--	-	-	--	--	--	--	--
PFHxS (perfluorhexaansulfonzuur)		mg/kg ds	<0,0001	0,0001		-	-	--	-	-	--	--	--	--	--
PFHpS, perfluorheptaansulfonzuur		mg/kg ds	<0,0001	0,0001		-	-	--	-	-	--	--	--	--	--
PFOS lineair (perfluoroctaansulfonzuur)		mg/kg ds	<0,0001	0,0001		-	-	--	-	-	--	--	--	--	--
PFOS vertakt (perfluoroctaansulfonzuur)		mg/kg ds	<0,0001	0,0001		-	-	--	-	-	--	--	--	--	--
PFOS (som, 0.7 factor)		mg/kg ds	0,0001	0,0001	**SRC**	0,0	0,1	Geen Veiligheidsklasse	**SRC**	0	1	Geen Veiligheidsklasse	Nee	Nee	Nee	Ja
PFDS (perfluordecaansulfonzuur)		mg/kg ds	<0,0001	0,0001		-	-	--	-	-	--	--	--	--	--
4:2 FTS (4:2 fluortelomeer sulfonzuur)		mg/kg ds	<0,0001	0,0001		-	-	--	-	-	--	--	--	--	--
6:2 FTS (6:2 fluortelomeer sulfonzuur)		mg/kg ds	<0,0001	0,0001		-	-	--	-	-	--	--	--	--	--
8:2 FTS (8:2 fluortelomeer sulfonzuur)		mg/kg ds	<0,0001	0,0001		-	-	--	-	-	--	--	--	--	--
10:2 FTS (10:2 fluortelomeer sulfonzuur)		mg/kg ds	<0,0001	0,0001		-	-	--	-	-	--	--	--	--	--
MeFOSAA (n-methyl perfluoroctaansulfonamic		mg/kg ds	<0,0001	0,0001		-	-	--	-	-	--	--	--	--	--
EtFOSAA (n-ethyl perfluoroctaansulfonamide		mg/kg ds	<0,0001	0,0001		-	-	--	-	-	--	--	--	--	--
PFOSA (perfluoroctaansulfonamide)		mg/kg ds	<0,0001	0,0001		-	-	--	-	-	--	--	--	--	--
MeFOSA (n-methyl perfluoroctaansulfonamide		mg/kg ds	<0,0001	0,0001		-	-	--	-	-	--	--	--	--	--
8:2 DiPAP (8:2 fluortelomeer fosfaat diester)		mg/kg ds	<0,0001	0,0001		-	-	--	-	-	--	--	--	--	--
som PFOA-equivalent	$		0,0000	0,0029	**SRC**	0,1	0,1	Geen Veiligheidsklasse	**SRC**	0	0	Geen Veiligheidsklasse	Nee	--	--	--

- : In de "CROW 400 stoffenlijst met toetswaardes" staat deze component niet beschreven of zijn erg geen toetsingswaardes beschikbaar
$: Bepaald volgens methode beschreven in Achtergrondnotitie nieuwe SRC-waarden PFAS, september 2019 (uitgavedatum 23-07-2019). Per stof wordt de hoogste RPF-factor gebruikt voor de berekening.

Toetsing analyseresultaten grond, waterbodem en grondwatermonsters

Toetsing is gebaseerd op CROW 400: "CROW-400-V4,-190620" van 19 september 2019

SGS rapport nr. **13703108** Datum toetsing: **8-3-2023** Versie: SGS20230125

Project: 21.1041 aanbesteding Tennet trace Boxmeer-Venray - 002.813.20
Monster: U427/U38-mbg01 hb-211 (0-50) hb-212 (0-50) hb-214 (0-50) hb-216 (0-50) hb-217 (0-40) hb-219 (0-40)
Matrix: AS3000 Grond

Gebruikte bodemkenmerken voor toetsing:
- org. stofgehalte: **3,0** % @
- lutumgehalte: **2,8** % @

parameter		eenheid	gemeteng ehalte	gecorr. gehalte	GROND normwaarden		GROND klasse	WATERBODEM normwaarden		WATERBODEM klasse	algemene stofeigenschappen volgens CROW 400			
						T of 75% SRC	I of SRC		T of 75% SRC	I of SRC		Vluchtig	Carcino-geen	Mutageen	Repro-toxisch
Metalen															
Barium [Ba]		mg/kg ds	<20	14,000	**SRC**	3037,5	4050,0	Geen Veiligheidsklasse	**SRC**	3037,5	4050,0	Geen Veiligheidsklasse	Nee	Nee	Nee	Nee
Cadmium [Cd]		mg/kg ds	0,3	0,300	**SRC**	75,75	101,0	Geen Veiligheidsklasse	**SRC**	75,75	101,0	Geen Veiligheidsklasse	Nee	Ja	Nee	Ja
Kobalt [Co]		mg/kg ds	<1,5	1,050	**SRC**	213,8	285,0	Geen Veiligheidsklasse	**SRC**	213,8	285,0	Geen Veiligheidsklasse	Nee	Nee	Nee	Nee
Koper [Cu]		mg/kg ds	21	21,000	**SRC**	21375	28500,0	Geen Veiligheidsklasse	**SRC**	21375,0	28500,0	Geen Veiligheidsklasse	Nee	Nee	Nee	Nee
Kwik [Hg]	&	mg/kg ds	<0,05	0,035	**SRC**	-	-	--	**SRC**	-	-	--	Nee	Ja	Nee	Ja
Lood [Pb]		mg/kg ds	<10	7,000	**SRC**	551,3	735,0	Geen Veiligheidsklasse	**SRC**	551,3	735,0	Geen Veiligheidsklasse	Nee	Nee	Nee	Ja
Molybdeen [Mo]		mg/kg ds	<0,5	0,350	**SRC**	1522,5	2030	Geen Veiligheidsklasse	**SRC**	1522,5	2030,0	Geen Veiligheidsklasse	Nee	Nee	Nee	Nee
Nikkel [Ni]		mg/kg ds	3,1	3,100	**SRC**	7575,0	10100,0	Geen Veiligheidsklasse	**SRC**	7575,0	10100,0	Geen Veiligheidsklasse	Nee	Nee	Nee	Nee
Zink [Zn]		mg/kg ds	46	46,000	**SRC**	76123,5	101498,0	Geen Veiligheidsklasse	**SRC**	76123,5	101498,0	Geen Veiligheidsklasse	Nee	Nee	Nee	Nee
Polycyclische Aromatische Koolwaterstoffen															
Naftaleen		mg/kg ds	<0,01	0,0070	**T / I**	21	40	Geen Veiligheidsklasse	**T / I**	21	40	Geen Veiligheidsklasse	Ja	Nee	Nee	Nee
Fenanthreen		mg/kg ds	<0,01	0,0070	**SRC**	6023	8030	Geen Veiligheidsklasse	**SRC**	6023	8030	Geen Veiligheidsklasse	Nee	Nee	Nee	Nee
Anthraceen		mg/kg ds	<0,01	0,0070	**SRC**	6023	8030	Geen Veiligheidsklasse	**SRC**	6023	8030	Geen Veiligheidsklasse	Nee	Nee	Nee	Nee
Fluorantheen		mg/kg ds	0,01	0,0100	**SRC**	7500	10000	Geen Veiligheidsklasse	**SRC**	7500	10000	Geen Veiligheidsklasse	Nee	Nee	Nee	Nee
Chryseen		mg/kg ds	0,01	0,0100	**SRC**	7500	10000	Geen Veiligheidsklasse	**SRC**	7500	10000	Geen Veiligheidsklasse	Nee	Ja	Nee	Nee
Benzo(a)anthraceen		mg/kg ds	<0,01	0,0070	**SRC**	750	1000	Geen Veiligheidsklasse	**SRC**	750	1000	Geen Veiligheidsklasse	Nee	Ja	Nee	Nee
Benzo(a)pyreen		mg/kg ds	<0,01	0,0070	**SRC**	75	100	Geen Veiligheidsklasse	**SRC**	75	100	Geen Veiligheidsklasse	Nee	Ja	Ja	Ja
Benzo(k)fluorantheen		mg/kg ds	0,01	0,0100	**SRC**	750	1000	Geen Veiligheidsklasse	**SRC**	750	1000	Geen Veiligheidsklasse	Nee	Nee	Nee	Nee
Indeno-(1,2,3-c,d)pyreen		mg/kg ds	0,01	0,0100	**SRC**	750	1000	Geen Veiligheidsklasse	**SRC**	750	1000	Geen Veiligheidsklasse	Nee	Ja	Nee	Nee
Benzo(g,h,i)peryleen		mg/kg ds	0,01	0,0100	**SRC**	4523	6030	Geen Veiligheidsklasse	**SRC**	4523	6030	Geen Veiligheidsklasse	Nee	Nee	Nee	Nee
Pak-totaal (10 van VROM		mg/kg ds	0,085	0,085		-	-	--		-	-	--	--	Nee	Nee	Nee
PCB															
PCB 28		mg/kg ds	<0,001	0,0007	**SRC**	1,73	2,30	Geen Veiligheidsklasse	**SRC**	1,73	2,30	Geen Veiligheidsklasse	Nee	--	--	--
PCB 52		mg/kg ds	<0,001	0,0007	**SRC**	1,73	2,30	Geen Veiligheidsklasse	**SRC**	1,73	2,30	Geen Veiligheidsklasse	Nee	--	--	--
PCB 101		mg/kg ds	<0,001	0,0007	**SRC**	1,73	2,30	Geen Veiligheidsklasse	**SRC**	1,73	2,30	Geen Veiligheidsklasse	Nee	--	--	--
PCB 118		mg/kg ds	<0,001	0,0007	**SRC**	1,73	2,30	Geen Veiligheidsklasse	**SRC**	1,73	2,30	Geen Veiligheidsklasse	Nee	--	--	--
PCB 138		mg/kg ds	<0,001	0,0007	**SRC**	1,73	2,30	Geen Veiligheidsklasse	**SRC**	1,73	2,30	Geen Veiligheidsklasse	Nee	--	--	--
PCB 153		mg/kg ds	<0,001	0,0007	**SRC**	1,73	2,30	Geen Veiligheidsklasse	**SRC**	1,73	2,30	Geen Veiligheidsklasse	Nee	--	--	--
PCB 180		mg/kg ds	<0,001	0,0007	**SRC**	1,73	2,30	Geen Veiligheidsklasse	**SRC**	1,73	2,30	Geen Veiligheidsklasse	Nee	--	--	--
PCB (7) (som, 0.7 factor)		mg/kg ds	0,0049	0,0049		-	-	--		-	-	--	--	--	--	--
Overige stoffen															
Minerale olie (totaal)		mg/kg ds	<20	46,667	**T / I**	2595,0	5000,0	Geen Veiligheidsklasse	**T / I**	2595,0	5000,0	Geen Veiligheidsklasse	Ja	Nee	Nee	Nee

& : Het analyseresultaat is het totaal gehalte na volledige oxidatie.
- : In de "CROW 400 stoffenlijst met toetswaardes" staat deze component niet beschreven of zijn erg geen toetsingswaardes beschikbaar

Toetsing analyseresultaten grond, waterbodem en grondwatermonsters

Toetsing is gebaseerd op CROW 400: "CROW-400-V4,-190620" van 19 september 2019

SGS rapport nr. **13703108** Datum toetsing: **8-3-2023** Versie: SGS20230125

Project: 21.1041 aanbesteding Tennet trace Boxmeer-Venray - 002.813.20
Monster: U427/U38-mog01 hb-211 (70-120) hb-212 (70-120) hb-214 (50-80) hb-215 (40-80) hb-218 (70-120) hb-219 (40-80)
Matrix: AS3000 Grond

Gebruikte bodemkenmerken voor toetsing:
- org. stofgehalte: **1,0** % @
- lutumgehalte: **2,1** % @

parameter		eenheid	gemeteng ehalte	gecorr. gehalte	GROND normwaarden		GROND klasse	WATERBODEM normwaarden		WATERBODEM klasse	algemene stofeigenschappen volgens CROW 400			
						T of 75% SRC	I of SRC		T of 75% SRC	I of SRC		Vluchtig	Carcino-geen	Mutageen	Repro-toxisch
Metalen															
Barium [Ba]		mg/kg ds	<20	14,000	**SRC**	3037,5	4050,0	Geen Veiligheidsklasse	**SRC**	3037,5	4050,0	Geen Veiligheidsklasse	Nee	Nee	Nee	Nee
Cadmium [Cd]		mg/kg ds	<0,2	0,140	**SRC**	75,75	101,0	Geen Veiligheidsklasse	**SRC**	75,75	101,0	Geen Veiligheidsklasse	Nee	Ja	Nee	Ja
Kobalt [Co]		mg/kg ds	<1,5	1,050	**SRC**	213,8	285,0	Geen Veiligheidsklasse	**SRC**	213,8	285,0	Geen Veiligheidsklasse	Nee	Nee	Nee	Nee
Koper [Cu]		mg/kg ds	8,2	8,200	**SRC**	21375	28500,0	Geen Veiligheidsklasse	**SRC**	21375,0	28500,0	Geen Veiligheidsklasse	Nee	Nee	Nee	Nee
Kwik [Hg]	&	mg/kg ds	<0,05	0,035	**SRC**	-	-	--	**SRC**	-	-	--	Nee	Ja	Nee	Ja
Lood [Pb]		mg/kg ds	<10	7,000	**SRC**	551,3	735,0	Geen Veiligheidsklasse	**SRC**	551,3	735,0	Geen Veiligheidsklasse	Nee	Nee	Nee	Ja
Molybdeen [Mo]		mg/kg ds	<0,5	0,350	**SRC**	1522,5	2030	Geen Veiligheidsklasse	**SRC**	1522,5	2030,0	Geen Veiligheidsklasse	Nee	Nee	Nee	Nee
Nikkel [Ni]		mg/kg ds	<3	2,100	**SRC**	7575,0	10100,0	Geen Veiligheidsklasse	**SRC**	7575,0	10100,0	Geen Veiligheidsklasse	Nee	Nee	Nee	Nee
Zink [Zn]		mg/kg ds	20	20,000	**SRC**	76123,5	101498,0	Geen Veiligheidsklasse	**SRC**	76123,5	101498,0	Geen Veiligheidsklasse	Nee	Nee	Nee	Nee
Polycyclische Aromatische Koolwaterstoffen															
Naftaleen		mg/kg ds	<0,01	0,0070	**T / I**	21	40	Geen Veiligheidsklasse	**T / I**	21	40	Geen Veiligheidsklasse	Ja	Nee	Nee	Nee
Fenanthreen		mg/kg ds	<0,01	0,0070	**SRC**	6023	8030	Geen Veiligheidsklasse	**SRC**	6023	8030	Geen Veiligheidsklasse	Nee	Nee	Nee	Nee
Anthraceen		mg/kg ds	<0,01	0,0070	**SRC**	6023	8030	Geen Veiligheidsklasse	**SRC**	6023	8030	Geen Veiligheidsklasse	Nee	Nee	Nee	Nee
Fluorantheen		mg/kg ds	<0,01	0,0070	**SRC**	7500	10000	Geen Veiligheidsklasse	**SRC**	7500	10000	Geen Veiligheidsklasse	Nee	Nee	Nee	Nee
Chryseen		mg/kg ds	<0,01	0,0070	**SRC**	7500	10000	Geen Veiligheidsklasse	**SRC**	7500	10000	Geen Veiligheidsklasse	Nee	Ja	Nee	Nee
Benzo(a)anthraceen		mg/kg ds	<0,01	0,0070	**SRC**	750	1000	Geen Veiligheidsklasse	**SRC**	750	1000	Geen Veiligheidsklasse	Nee	Ja	Nee	Nee
Benzo(a)pyreen		mg/kg ds	<0,01	0,0070	**SRC**	75	100	Geen Veiligheidsklasse	**SRC**	75	100	Geen Veiligheidsklasse	Nee	Ja	Ja	Ja
Benzo(k)fluorantheen		mg/kg ds	<0,01	0,0070	**SRC**	750	1000	Geen Veiligheidsklasse	**SRC**	750	1000	Geen Veiligheidsklasse	Nee	Nee	Nee	Nee
Indeno-(1,2,3-c,d)pyreen		mg/kg ds	<0,01	0,0070	**SRC**	750	1000	Geen Veiligheidsklasse	**SRC**	750	1000	Geen Veiligheidsklasse	Nee	Ja	Nee	Nee
Benzo(g,h,i)peryleen		mg/kg ds	<0,01	0,0070	**SRC**	4523	6030	Geen Veiligheidsklasse	**SRC**	4523	6030	Geen Veiligheidsklasse	Nee	Nee	Nee	Nee
Pak-totaal (10 van VROM		mg/kg ds	0,07	0,070		-	-	--		-	-	--	--	Nee	Nee	Nee
PCB															
PCB 28		mg/kg ds	<0,001	0,0007	**SRC**	1,73	2,30	Geen Veiligheidsklasse	**SRC**	1,73	2,30	Geen Veiligheidsklasse	Nee	--	--	--
PCB 52		mg/kg ds	<0,001	0,0007	**SRC**	1,73	2,30	Geen Veiligheidsklasse	**SRC**	1,73	2,30	Geen Veiligheidsklasse	Nee	--	--	--
PCB 101		mg/kg ds	<0,001	0,0007	**SRC**	1,73	2,30	Geen Veiligheidsklasse	**SRC**	1,73	2,30	Geen Veiligheidsklasse	Nee	--	--	--
PCB 118		mg/kg ds	<0,001	0,0007	**SRC**	1,73	2,30	Geen Veiligheidsklasse	**SRC**	1,73	2,30	Geen Veiligheidsklasse	Nee	--	--	--
PCB 138		mg/kg ds	<0,001	0,0007	**SRC**	1,73	2,30	Geen Veiligheidsklasse	**SRC**	1,73	2,30	Geen Veiligheidsklasse	Nee	--	--	--
PCB 153		mg/kg ds	<0,001	0,0007	**SRC**	1,73	2,30	Geen Veiligheidsklasse	**SRC**	1,73	2,30	Geen Veiligheidsklasse	Nee	--	--	--
PCB 180		mg/kg ds	<0,001	0,0007	**SRC**	1,73	2,30	Geen Veiligheidsklasse	**SRC**	1,73	2,30	Geen Veiligheidsklasse	Nee	--	--	--
PCB (7) (som, 0.7 factor)		mg/kg ds	0,0049	0,0049		-	-	--		-	-	--	--	--	--	--
Overige stoffen															
Minerale olie (totaal)		mg/kg ds	<20	70,000	**T / I**	2595,0	5000,0	Geen Veiligheidsklasse	**T / I**	2595,0	5000,0	Geen Veiligheidsklasse	Ja	Nee	Nee	Nee

& : Het analyseresultaat is het totaal gehalte na volledige oxidatie.
- : In de "CROW 400 stoffenlijst met toetswaardes" staat deze component niet beschreven of zijn erg geen toetsingswaardes beschikbaar

Toetsing analyseresultaten grond, waterbodem en grondwatermonsters

Toetsing is gebaseerd op CROW 400: "CROW-400-V4,-190620" van 19 september 2019

SGS rapport nr. **13707758** Datum toetsing: **8-3-2023** Versie: SGS20230125

Project: 21.1041 aanbesteding Tennet trace Boxmeer-Venray - 002.813.20
Monster: V301-bg01 hb-220 (0-30) hb-221 (0-30) hb-223 (0-40) hb-224 (0-30) hb-225 (0-40) hb-226 (0-50) hb-227 (0-30)
Matrix: AS3000 Grond

Gebruikte bodemkenmerken voor toetsing:
- org. stofgehalte: **3,9** % @
- lutumgehalte: **2,3** % @

parameter		eenheid	gemeteng ehalte	gecorr. gehalte	GROND normwaarden		GROND klasse	WATERBODEM normwaarden		WATERBODEM klasse	algemene stofeigenschappen volgens CROW 400			
						T of 75% SRC	I of SRC		T of 75% SRC	I of SRC		Vluchtig	Carcino-geen	Mutageen	Repro-toxisch
Metalen															
Barium [Ba]		mg/kg ds	<20	14,000	**SRC**	3037,5	4050,0	Geen Veiligheidsklasse	**SRC**	3037,5	4050,0	Geen Veiligheidsklasse	Nee	Nee	Nee	Nee
Cadmium [Cd]		mg/kg ds	0,31	0,310	**SRC**	75,75	101,0	Geen Veiligheidsklasse	**SRC**	75,75	101,0	Geen Veiligheidsklasse	Nee	Ja	Nee	Ja
Kobalt [Co]		mg/kg ds	<1,5	1,050	**SRC**	213,8	285,0	Geen Veiligheidsklasse	**SRC**	213,8	285,0	Geen Veiligheidsklasse	Nee	Nee	Nee	Nee
Koper [Cu]		mg/kg ds	17	17,000	**SRC**	21375	28500,0	Geen Veiligheidsklasse	**SRC**	21375,0	28500,0	Geen Veiligheidsklasse	Nee	Nee	Nee	Nee
Kwik [Hg]	&	mg/kg ds	<0,05	0,035	**SRC**	-	-	--	**SRC**	-	-	--	Nee	Ja	Nee	Ja
Lood [Pb]		mg/kg ds	12	12,000	**SRC**	551,3	735,0	Geen Veiligheidsklasse	**SRC**	551,3	735,0	Geen Veiligheidsklasse	Nee	Nee	Nee	Ja
Molybdeen [Mo]		mg/kg ds	<0,5	0,350	**SRC**	1522,5	2030	Geen Veiligheidsklasse	**SRC**	1522,5	2030,0	Geen Veiligheidsklasse	Nee	Nee	Nee	Nee
Nikkel [Ni]		mg/kg ds	<3	2,100	**SRC**	7575,0	10100,0	Geen Veiligheidsklasse	**SRC**	7575,0	10100,0	Geen Veiligheidsklasse	Nee	Nee	Nee	Nee
Zink [Zn]		mg/kg ds	35	35,000	**SRC**	76123,5	101498,0	Geen Veiligheidsklasse	**SRC**	76123,5	101498,0	Geen Veiligheidsklasse	Nee	Nee	Nee	Nee
Polycyclische Aromatische Koolwaterstoffen															
Naftaleen		mg/kg ds	<0,01	0,0070	**T / I**	21	40	Geen Veiligheidsklasse	**T / I**	21	40	Geen Veiligheidsklasse	Ja	Nee	Nee	Nee
Fenanthreen		mg/kg ds	<0,01	0,0070	**SRC**	6023	8030	Geen Veiligheidsklasse	**SRC**	6023	8030	Geen Veiligheidsklasse	Nee	Nee	Nee	Nee
Anthraceen		mg/kg ds	<0,01	0,0070	**SRC**	6023	8030	Geen Veiligheidsklasse	**SRC**	6023	8030	Geen Veiligheidsklasse	Nee	Nee	Nee	Nee
Fluorantheen		mg/kg ds	0,01	0,0100	**SRC**	7500	10000	Geen Veiligheidsklasse	**SRC**	7500	10000	Geen Veiligheidsklasse	Nee	Nee	Nee	Nee
Chryseen		mg/kg ds	<0,01	0,0070	**SRC**	7500	10000	Geen Veiligheidsklasse	**SRC**	7500	10000	Geen Veiligheidsklasse	Nee	Ja	Nee	Nee
Benzo(a)anthraceen		mg/kg ds	<0,01	0,0070	**SRC**	750	1000	Geen Veiligheidsklasse	**SRC**	750	1000	Geen Veiligheidsklasse	Nee	Ja	Nee	Nee
Benzo(a)pyreen		mg/kg ds	<0,01	0,0070	**SRC**	75	100	Geen Veiligheidsklasse	**SRC**	75	100	Geen Veiligheidsklasse	Nee	Ja	Ja	Ja
Benzo(k)fluorantheen		mg/kg ds	<0,01	0,0070	**SRC**	750	1000	Geen Veiligheidsklasse	**SRC**	750	1000	Geen Veiligheidsklasse	Nee	Nee	Nee	Nee
Indeno-(1,2,3-c,d)pyreen		mg/kg ds	0,01	0,0100	**SRC**	750	1000	Geen Veiligheidsklasse	**SRC**	750	1000	Geen Veiligheidsklasse	Nee	Ja	Nee	Nee
Benzo(g,h,i)peryleen		mg/kg ds	<0,01	0,0070	**SRC**	4523	6030	Geen Veiligheidsklasse	**SRC**	4523	6030	Geen Veiligheidsklasse	Nee	Nee	Nee	Nee
Pak-totaal (10 van VROM		mg/kg ds	0,076	0,076		-	-	--		-	-	--	--	Nee	Nee	Nee
PCB															
PCB 28		mg/kg ds	<0,001	0,0007	**SRC**	1,73	2,30	Geen Veiligheidsklasse	**SRC**	1,73	2,30	Geen Veiligheidsklasse	Nee	--	--	--
PCB 52		mg/kg ds	<0,001	0,0007	**SRC**	1,73	2,30	Geen Veiligheidsklasse	**SRC**	1,73	2,30	Geen Veiligheidsklasse	Nee	--	--	--
PCB 101		mg/kg ds	<0,001	0,0007	**SRC**	1,73	2,30	Geen Veiligheidsklasse	**SRC**	1,73	2,30	Geen Veiligheidsklasse	Nee	--	--	--
PCB 118		mg/kg ds	<0,001	0,0007	**SRC**	1,73	2,30	Geen Veiligheidsklasse	**SRC**	1,73	2,30	Geen Veiligheidsklasse	Nee	--	--	--
PCB 138		mg/kg ds	<0,001	0,0007	**SRC**	1,73	2,30	Geen Veiligheidsklasse	**SRC**	1,73	2,30	Geen Veiligheidsklasse	Nee	--	--	--
PCB 153		mg/kg ds	<0,001	0,0007	**SRC**	1,73	2,30	Geen Veiligheidsklasse	**SRC**	1,73	2,30	Geen Veiligheidsklasse	Nee	--	--	--
PCB 180		mg/kg ds	<0,001	0,0007	**SRC**	1,73	2,30	Geen Veiligheidsklasse	**SRC**	1,73	2,30	Geen Veiligheidsklasse	Nee	--	--	--
PCB (7) (som, 0.7 factor)		mg/kg ds	0,0049	0,0049		-	-	--		-	-	--	--	--	--	--
Overige stoffen															
Minerale olie (totaal)		mg/kg ds	<20	35,897	**T / I**	2595,0	5000,0	Geen Veiligheidsklasse	**T / I**	2595,0	5000,0	Geen Veiligheidsklasse	Ja	Nee	Nee	Nee

& : Het analyseresultaat is het totaal gehalte na volledige oxidatie.
- : In de "CROW 400 stoffenlijst met toetswaardes" staat deze component niet beschreven of zijn erg geen toetsingswaardes beschikbaar

Toetsing analyseresultaten grond, waterbodem en grondwatermonsters

Toetsing is gebaseerd op CROW 400: "CROW-400-V4,-190620" van 19 september 2019

SGS rapport nr. **13707758** Datum toetsing: **8-3-2023** Versie: SGS20230125

Project: 21.1041 aanbesteding Tennet trace Boxmeer-Venray - 002.813.20
Monster: V301-og01 hb-220 (30-80) hb-221 (30-80) hb-223 (40-80) hb-224 (80-130) hb-225 (40-90) hb-226 (50-100) hb-227 (80-130)
Matrix: AS3000 Grond

Gebruikte bodemkenmerken voor toetsing:
- org. stofgehalte: **<0,5** % @
- lutumgehalte: **<2** % @

parameter		eenheid	gemeteng ehalte	gecorr. gehalte	GROND normwaarden		GROND klasse	WATERBODEM normwaarden		WATERBODEM klasse	algemene stofeigenschappen volgens CROW 400			
						T of 75% SRC	I of SRC		T of 75% SRC	I of SRC		Vluchtig	Carcino-geen	Mutageen	Repro-toxisch
Metalen															
Barium [Ba]		mg/kg ds	<20	14,000	**SRC**	3037,5	4050,0	Geen Veiligheidsklasse	**SRC**	3037,5	4050,0	Geen Veiligheidsklasse	Nee	Nee	Nee	Nee
Cadmium [Cd]		mg/kg ds	<0,2	0,140	**SRC**	75,75	101,0	Geen Veiligheidsklasse	**SRC**	75,75	101,0	Geen Veiligheidsklasse	Nee	Ja	Nee	Ja
Kobalt [Co]		mg/kg ds	<1,5	1,050	**SRC**	213,8	285,0	Geen Veiligheidsklasse	**SRC**	213,8	285,0	Geen Veiligheidsklasse	Nee	Nee	Nee	Nee
Koper [Cu]		mg/kg ds	<5	3,500	**SRC**	21375	28500,0	Geen Veiligheidsklasse	**SRC**	21375,0	28500,0	Geen Veiligheidsklasse	Nee	Nee	Nee	Nee
Kwik [Hg]	&	mg/kg ds	<0,05	0,035	**SRC**	-	-	--	**SRC**	-	-	--	Nee	Ja	Nee	Ja
Lood [Pb]		mg/kg ds	<10	7,000	**SRC**	551,3	735,0	Geen Veiligheidsklasse	**SRC**	551,3	735,0	Geen Veiligheidsklasse	Nee	Nee	Nee	Ja
Molybdeen [Mo]		mg/kg ds	<0,5	0,350	**SRC**	1522,5	2030	Geen Veiligheidsklasse	**SRC**	1522,5	2030,0	Geen Veiligheidsklasse	Nee	Nee	Nee	Nee
Nikkel [Ni]		mg/kg ds	<3	2,100	**SRC**	7575,0	10100,0	Geen Veiligheidsklasse	**SRC**	7575,0	10100,0	Geen Veiligheidsklasse	Nee	Nee	Nee	Nee
Zink [Zn]		mg/kg ds	<20	14,000	**SRC**	76123,5	101498,0	Geen Veiligheidsklasse	**SRC**	76123,5	101498,0	Geen Veiligheidsklasse	Nee	Nee	Nee	Nee
Polycyclische Aromatische Koolwaterstoffen															
Naftaleen		mg/kg ds	<0,01	0,0070	**T / I**	21	40	Geen Veiligheidsklasse	**T / I**	21	40	Geen Veiligheidsklasse	Ja	Nee	Nee	Nee
Fenanthreen		mg/kg ds	<0,01	0,0070	**SRC**	6023	8030	Geen Veiligheidsklasse	**SRC**	6023	8030	Geen Veiligheidsklasse	Nee	Nee	Nee	Nee
Anthraceen		mg/kg ds	<0,01	0,0070	**SRC**	6023	8030	Geen Veiligheidsklasse	**SRC**	6023	8030	Geen Veiligheidsklasse	Nee	Nee	Nee	Nee
Fluorantheen		mg/kg ds	<0,01	0,0070	**SRC**	7500	10000	Geen Veiligheidsklasse	**SRC**	7500	10000	Geen Veiligheidsklasse	Nee	Nee	Nee	Nee
Chryseen		mg/kg ds	<0,01	0,0070	**SRC**	7500	10000	Geen Veiligheidsklasse	**SRC**	7500	10000	Geen Veiligheidsklasse	Nee	Ja	Nee	Nee
Benzo(a)anthraceen		mg/kg ds	<0,01	0,0070	**SRC**	750	1000	Geen Veiligheidsklasse	**SRC**	750	1000	Geen Veiligheidsklasse	Nee	Ja	Nee	Nee
Benzo(a)pyreen		mg/kg ds	<0,01	0,0070	**SRC**	75	100	Geen Veiligheidsklasse	**SRC**	75	100	Geen Veiligheidsklasse	Nee	Ja	Ja	Ja
Benzo(k)fluorantheen		mg/kg ds	<0,01	0,0070	**SRC**	750	1000	Geen Veiligheidsklasse	**SRC**	750	1000	Geen Veiligheidsklasse	Nee	Nee	Nee	Nee
Indeno-(1,2,3-c,d)pyreen		mg/kg ds	<0,01	0,0070	**SRC**	750	1000	Geen Veiligheidsklasse	**SRC**	750	1000	Geen Veiligheidsklasse	Nee	Ja	Nee	Nee
Benzo(g,h,i)peryleen		mg/kg ds	<0,01	0,0070	**SRC**	4523	6030	Geen Veiligheidsklasse	**SRC**	4523	6030	Geen Veiligheidsklasse	Nee	Nee	Nee	Nee
Pak-totaal (10 van VROM		mg/kg ds	0,07	0,070		-	-	--		-	-	--	--	Nee	Nee	Nee
PCB															
PCB 28		mg/kg ds	<0,001	0,0007	**SRC**	1,73	2,30	Geen Veiligheidsklasse	**SRC**	1,73	2,30	Geen Veiligheidsklasse	Nee	--	--	--
PCB 52		mg/kg ds	<0,001	0,0007	**SRC**	1,73	2,30	Geen Veiligheidsklasse	**SRC**	1,73	2,30	Geen Veiligheidsklasse	Nee	--	--	--
PCB 101		mg/kg ds	<0,001	0,0007	**SRC**	1,73	2,30	Geen Veiligheidsklasse	**SRC**	1,73	2,30	Geen Veiligheidsklasse	Nee	--	--	--
PCB 118		mg/kg ds	<0,001	0,0007	**SRC**	1,73	2,30	Geen Veiligheidsklasse	**SRC**	1,73	2,30	Geen Veiligheidsklasse	Nee	--	--	--
PCB 138		mg/kg ds	<0,001	0,0007	**SRC**	1,73	2,30	Geen Veiligheidsklasse	**SRC**	1,73	2,30	Geen Veiligheidsklasse	Nee	--	--	--
PCB 153		mg/kg ds	<0,001	0,0007	**SRC**	1,73	2,30	Geen Veiligheidsklasse	**SRC**	1,73	2,30	Geen Veiligheidsklasse	Nee	--	--	--
PCB 180		mg/kg ds	<0,001	0,0007	**SRC**	1,73	2,30	Geen Veiligheidsklasse	**SRC**	1,73	2,30	Geen Veiligheidsklasse	Nee	--	--	--
PCB (7) (som, 0.7 factor)		mg/kg ds	0,0049	0,0049		-	-	--		-	-	--	--	--	--	--
Overige stoffen															
Minerale olie (totaal)		mg/kg ds	<20	70,000	**T / I**	2595,0	5000,0	Geen Veiligheidsklasse	**T / I**	2595,0	5000,0	Geen Veiligheidsklasse	Ja	Nee	Nee	Nee

& : Het analyseresultaat is het totaal gehalte na volledige oxidatie.
- : In de "CROW 400 stoffenlijst met toetswaardes" staat deze component niet beschreven of zijn erg geen toetsingswaardes beschikbaar

Toetsing analyseresultaten grond, waterbodem en grondwatermonsters

Toetsing is gebaseerd op CROW 400: "CROW-400-V4,-190620" van 19 september 2019

SGS rapport nr. **13707767** Datum toetsing: **8-3-2023** Versie: SGS20230125

Project: 21.1041 aanbesteding Tennet trace Boxmeer-Venray - 002.813.20
Monster: V301-PFAS01 hb-220 (0-30) hb-222 (0-30) hb-224 (0-30) hb-226 (0-50)
Matrix: AS3000 Grond

Gebruikte bodemkenmerken voor toetsing:
- org. stofgehalte: **25,0** % @
- lutumgehalte: **10,0** % @

parameter	eenheid	gemeteng ehalte	gecorr. gehalte	GROND normwaarden		GROND klasse	WATERBODEM normwaarden		WATERBODEM klasse	algemene stofeigenschappen volgens CROW 400			
				T of 75% SRC	I of SRC		T of 75% SRC	I of SRC		Vluchtig	Carcino-geen	Mutageen	Repro-toxisch
Per en poly-fluoralkylstoffen (PFAS)													
PFBA (perfluorbutaanzuur)	mg/kg ds	<0,0001	0,0001	-	-	--	-	-	--	--	--	--	--
PFPeA (perfluorpentaanzuur)	mg/kg ds	<0,0001	0,0001	-	-	--	-	-	--	--	--	--	--
PFHxA (perfluorhexaanzuur)	mg/kg ds	<0,0001	0,0001	-	-	--	-	-	--	--	--	--	--
PFHpA (perfluorheptaanzuur)	mg/kg ds	<0,0001	0,0001	-	-	--	-	-	--	--	--	--	--
PFOA lineair (perfluoroctaanzuur)	mg/kg ds	0,0001	0,0001	-	-	--	-	-	--	--	--	--	--
PFOA vertakt (perfluoroctaanzuur)	mg/kg ds	<0,0001	0,0001	-	-	--	-	-	--	--	--	--	--
PFOA (som, 0.7 factor)	mg/kg ds	0,0002	0,0002	**SRC** 0,1	0,1	Geen Veiligheidsklasse	**SRC** 0	0	Geen Veiligheidsklasse	Nee	Nee	Nee	Ja
PFNA (perfluornonaanzuur)	mg/kg ds	<0,0001	0,0001	-	-	--	-	-	--	--	--	--	--
PFDA (perfluordecaanzuur)	mg/kg ds	<0,0001	0,0001	-	-	--	-	-	--	--	--	--	--
PFUnDA (perfluorundecaanzuur)	mg/kg ds	<0,0001	0,0001	-	-	--	-	-	--	--	--	--	--
PFDoDA (perfluordodecaanzuur)	mg/kg ds	<0,0001	0,0001	-	-	--	-	-	--	--	--	--	--
PFTrDA (perfluortridecaanzuur)	mg/kg ds	<0,0001	0,0001	-	-	--	-	-	--	--	--	--	--
PFTeA (perfluortetradecaanzuur)	mg/kg ds	<0,0001	0,0001	-	-	--	-	-	--	--	--	--	--
PFHxDA (perfluorhexadecaanzuur)	mg/kg ds	<0,0001	0,0001	-	-	--	-	-	--	--	--	--	--
PFODA (perfluoroctadecaanzuur)	mg/kg ds	<0,0001	0,0001	-	-	--	-	-	--	--	--	--	--
PFBS (perfluorbutaansulfonzuur)	mg/kg ds	<0,0001	0,0001	-	-	--	-	-	--	--	--	--	--
PFPS (perfluorpentaansulfonzuur)	mg/kg ds	<0,0001	0,0001	-	-	--	-	-	--	--	--	--	--
PFHxS (perfluorhexaansulfonzuur)	mg/kg ds	<0,0001	0,0001	-	-	--	-	-	--	--	--	--	--
PFHpS, perfluorheptaansulfonzuur	mg/kg ds	<0,0001	0,0001	-	-	--	-	-	--	--	--	--	--
PFOS lineair (perfluoroctaansulfonzuur)	mg/kg ds	0,0002	0,0002	-	-	--	-	-	--	--	--	--	--
PFOS vertakt (perfluoroctaansulfonzuur)	mg/kg ds	<0,0001	0,0001	-	-	--	-	-	--	--	--	--	--
PFOS (som, 0.7 factor)	mg/kg ds	0,0003	0,0003	**SRC** 0,0	0,1	Geen Veiligheidsklasse	**SRC** 0	1	Geen Veiligheidsklasse	Nee	Nee	Nee	Ja
PFDS (perfluordecaansulfonzuur)	mg/kg ds	<0,0001	0,0001	-	-	--	-	-	--	--	--	--	--
4:2 FTS (4:2 fluortelomeer sulfonzuur)	mg/kg ds	<0,0001	0,0001	-	-	--	-	-	--	--	--	--	--
6:2 FTS (6:2 fluortelomeer sulfonzuur)	mg/kg ds	<0,0001	0,0001	-	-	--	-	-	--	--	--	--	--
8:2 FTS (8:2 fluortelomeer sulfonzuur)	mg/kg ds	<0,0001	0,0001	-	-	--	-	-	--	--	--	--	--
10:2 FTS (10:2 fluortelomeer sulfonzuur)	mg/kg ds	<0,0001	0,0001	-	-	--	-	-	--	--	--	--	--
MeFOSAA (n-methyl perfluoroctaansulfonamic	mg/kg ds	<0,0001	0,0001	-	-	--	-	-	--	--	--	--	--
EtFOSAA (n-ethyl perfluoroctaansulfonamide	mg/kg ds	<0,0001	0,0001	-	-	--	-	-	--	--	--	--	--
PFOSA (perfluoroctaansulfonamide)	mg/kg ds	<0,0001	0,0001	-	-	--	-	-	--	--	--	--	--
MeFOSA (n-methyl perfluoroctaansulfonamide	mg/kg ds	<0,0001	0,0001	-	-	--	-	-	--	--	--	--	--
8:2 DiPAP (8:2 fluortelomeer fosfaat diester)	mg/kg ds	<0,0001	0,0001	-	-	--	-	-	--	--	--	--	--
som PFOA-equivalent $		0,0000	0,0034	**SRC** 0,1	0,1	Geen Veiligheidsklasse	**SRC** 0	0	Geen Veiligheidsklasse	Nee	--	--	--

- : In de "CROW 400 stoffenlijst met toetswaardes" staat deze component niet beschreven of zijn erg geen toetsingswaardes beschikbaar
$: Bepaald volgens methode beschreven in Achtergrondnotitie nieuwe SRC-waarden PFAS, september 2019 (uitgavedatum 23-07-2019). Per stof wordt de hoogste RPF-factor gebruikt voor de berekening.

Toetsing analyseresultaten grond, waterbodem en grondwatermonsters

Toetsing is gebaseerd op CROW 400: "CROW-400-V4,-190620" van 19 september 2019

SGS rapport nr. **13707767** Datum toetsing: **8-3-2023** Versie: SGS20230125

Project: 21.1041 aanbesteding Tennet trace Boxmeer-Venray - 002.813.20
Monster: V301-PFAS02 hb-220 (30-80) hb-222 (30-80) hb-224 (80-130) hb-226 (50-100)
Matrix: AS3000 Grond

Gebruikte bodemkenmerken voor toetsing:
- org. stofgehalte: **25,0** % @
- lutumgehalte: **10,0** % @

parameter	eenheid	gemeteng ehalte	gecorr. gehalte	GROND normwaarden		GROND klasse	WATERBODEM normwaarden		WATERBODEM klasse	algemene stofeigenschappen volgens CROW 400			
				T of 75% SRC	I of SRC		T of 75% SRC	I of SRC		Vluchtig	Carcino-geen	Mutageen	Repro-toxisch
Per en poly-fluoralkylstoffen (PFAS)													
PFBA (perfluorbutaanzuur)	mg/kg ds	<0,0001	0,0001	-	-	--	-	-	--	--	--	--	--
PFPeA (perfluorpentaanzuur)	mg/kg ds	<0,0001	0,0001	-	-	--	-	-	--	--	--	--	--
PFHxA (perfluorhexaanzuur)	mg/kg ds	<0,0001	0,0001	-	-	--	-	-	--	--	--	--	--
PFHpA (perfluorheptaanzuur)	mg/kg ds	<0,0001	0,0001	-	-	--	-	-	--	--	--	--	--
PFOA lineair (perfluoroctaanzuur)	mg/kg ds	<0,0001	0,0001	-	-	--	-	-	--	--	--	--	--
PFOA vertakt (perfluoroctaanzuur)	mg/kg ds	<0,0001	0,0001	-	-	--	-	-	--	--	--	--	--
PFOA (som, 0.7 factor)	mg/kg ds	0,0001	0,0001	**SRC** 0,1	0,1	Geen Veiligheidsklasse	**SRC** 0	0	Geen Veiligheidsklasse	Nee	Nee	Nee	Ja
PFNA (perfluornonaanzuur)	mg/kg ds	<0,0001	0,0001	-	-	--	-	-	--	--	--	--	--
PFDA (perfluordecaanzuur)	mg/kg ds	<0,0001	0,0001	-	-	--	-	-	--	--	--	--	--
PFUnDA (perfluorundecaanzuur)	mg/kg ds	<0,0001	0,0001	-	-	--	-	-	--	--	--	--	--
PFDoDA (perfluordodecaanzuur)	mg/kg ds	<0,0001	0,0001	-	-	--	-	-	--	--	--	--	--
PFTrDA (perfluortridecaanzuur)	mg/kg ds	<0,0001	0,0001	-	-	--	-	-	--	--	--	--	--
PFTeA (perfluortetradecaanzuur)	mg/kg ds	<0,0001	0,0001	-	-	--	-	-	--	--	--	--	--
PFHxDA (perfluorhexadecaanzuur)	mg/kg ds	<0,0001	0,0001	-	-	--	-	-	--	--	--	--	--
PFODA (perfluoroctadecaanzuur)	mg/kg ds	<0,0001	0,0001	-	-	--	-	-	--	--	--	--	--
PFBS (perfluorbutaansulfonzuur)	mg/kg ds	<0,0001	0,0001	-	-	--	-	-	--	--	--	--	--
PFPS (perfluorpentaansulfonzuur)	mg/kg ds	<0,0001	0,0001	-	-	--	-	-	--	--	--	--	--
PFHxS (perfluorhexaansulfonzuur)	mg/kg ds	<0,0001	0,0001	-	-	--	-	-	--	--	--	--	--
PFHpS, perfluorheptaansulfonzuur	mg/kg ds	<0,0001	0,0001	-	-	--	-	-	--	--	--	--	--
PFOS lineair (perfluoroctaansulfonzuur)	mg/kg ds	<0,0001	0,0001	-	-	--	-	-	--	--	--	--	--
PFOS vertakt (perfluoroctaansulfonzuur)	mg/kg ds	<0,0001	0,0001	-	-	--	-	-	--	--	--	--	--
PFOS (som, 0.7 factor)	mg/kg ds	0,0001	0,0001	**SRC** 0,0	0,1	Geen Veiligheidsklasse	**SRC** 0	1	Geen Veiligheidsklasse	Nee	Nee	Nee	Ja
PFDS (perfluordecaansulfonzuur)	mg/kg ds	<0,0001	0,0001	-	-	--	-	-	--	--	--	--	--
4:2 FTS (4:2 fluortelomeer sulfonzuur)	mg/kg ds	<0,0001	0,0001	-	-	--	-	-	--	--	--	--	--
6:2 FTS (6:2 fluortelomeer sulfonzuur)	mg/kg ds	<0,0001	0,0001	-	-	--	-	-	--	--	--	--	--
8:2 FTS (8:2 fluortelomeer sulfonzuur)	mg/kg ds	<0,0001	0,0001	-	-	--	-	-	--	--	--	--	--
10:2 FTS (10:2 fluortelomeer sulfonzuur)	mg/kg ds	<0,0001	0,0001	-	-	--	-	-	--	--	--	--	--
MeFOSAA (n-methyl perfluoroctaansulfonamic	mg/kg ds	<0,0001	0,0001	-	-	--	-	-	--	--	--	--	--
EtFOSAA (n-ethyl perfluoroctaansulfonamide	mg/kg ds	<0,0001	0,0001	-	-	--	-	-	--	--	--	--	--
PFOSA (perfluoroctaansulfonamide)	mg/kg ds	<0,0001	0,0001	-	-	--	-	-	--	--	--	--	--
MeFOSA (n-methyl perfluoroctaansulfonamide	mg/kg ds	<0,0001	0,0001	-	-	--	-	-	--	--	--	--	--
8:2 DiPAP (8:2 fluortelomeer fosfaat diester)	mg/kg ds	<0,0001	0,0001	-	-	--	-	-	--	--	--	--	--
som PFOA-equivalent $		0,0000	0,0029	**SRC** 0,1	0,1	Geen Veiligheidsklasse	**SRC** 0	0	Geen Veiligheidsklasse	Nee	--	--	--

- : In de "CROW 400 stoffenlijst met toetswaardes" staat deze component niet beschreven of zijn erg geen toetsingswaardes beschikbaar
$: Bepaald volgens methode beschreven in Achtergrondnotitie nieuwe SRC-waarden PFAS, september 2019 (uitgavedatum 23-07-2019). Per stof wordt de hoogste RPF-factor gebruikt voor de berekening.

Toetsing analyseresultaten grond, waterbodem en grondwatermonsters

Toetsing is gebaseerd op CROW 400: "CROW-400-V4,-190620" van 19 september 2019

SGS rapport nr. **13708970** Datum toetsing: **8-3-2023** Versie: SGS20230125

Project: 21.1041 aanbesteding Tennet trace Boxmeer-Venray - 002.813.20
Monster: S157/S149-bg01 hb-121 (0-50) hb-123 (0-40) hb-126 (0-40) hb-129 (0-40) hb-131 (0-40) hb-133 (0-50) hb-135 (0-30)
Matrix: AS3000 Grond

Gebruikte bodemkenmerken voor toetsing:
- org. stofgehalte: **4,0** % @
- lutumgehalte: **4,0** % @

parameter		eenheid	gemeteng ehalte	gecorr. gehalte	GROND normwaarden			GROND klasse	WATERBODEM normwaarden			WATERBODEM klasse	algemene stofeigenschappen volgens CROW 400			
						T of 75% SRC	I of SRC			T of 75% SRC	I of SRC		Vluchtig	Carcino-geen	Mutageen	Repro-toxisch
Metalen																
Barium [Ba]		mg/kg ds	<20	14,000	**SRC**	3037,5	4050,0	Geen Veiligheidsklasse	**SRC**	3037,5	4050,0	Geen Veiligheidsklasse	Nee	Nee	Nee	Nee
Cadmium [Cd]		mg/kg ds	0,25	0,250	**SRC**	75,75	101,0	Geen Veiligheidsklasse	**SRC**	75,75	101,0	Geen Veiligheidsklasse	Nee	Ja	Nee	Ja
Kobalt [Co]		mg/kg ds	<1,5	1,050	**SRC**	213,8	285,0	Geen Veiligheidsklasse	**SRC**	213,8	285,0	Geen Veiligheidsklasse	Nee	Nee	Nee	Nee
Koper [Cu]		mg/kg ds	8,1	8,100	**SRC**	21375	28500,0	Geen Veiligheidsklasse	**SRC**	21375,0	28500,0	Geen Veiligheidsklasse	Nee	Nee	Nee	Nee
Kwik [Hg]	&	mg/kg ds	<0,05	0,035	**SRC**	-	-	--	**SRC**	-	-	--	Nee	Ja	Nee	Ja
Lood [Pb]		mg/kg ds	<10	7,000	**SRC**	551,3	735,0	Geen Veiligheidsklasse	**SRC**	551,3	735,0	Geen Veiligheidsklasse	Nee	Nee	Nee	Ja
Molybdeen [Mo]		mg/kg ds	<0,5	0,350	**SRC**	1522,5	2030	Geen Veiligheidsklasse	**SRC**	1522,5	2030,0	Geen Veiligheidsklasse	Nee	Nee	Nee	Nee
Nikkel [Ni]		mg/kg ds	<3	2,100	**SRC**	7575,0	10100,0	Geen Veiligheidsklasse	**SRC**	7575,0	10100,0	Geen Veiligheidsklasse	Nee	Nee	Nee	Nee
Zink [Zn]		mg/kg ds	21	21,000	**SRC**	76123,5	101498,0	Geen Veiligheidsklasse	**SRC**	76123,5	101498,0	Geen Veiligheidsklasse	Nee	Nee	Nee	Nee
Polycyclische Aromatische Koolwaterstoffen																
Naftaleen		mg/kg ds	0,01	0,0100	**T / I**	21	40	Geen Veiligheidsklasse	**T / I**	21	40	Geen Veiligheidsklasse	Ja	Nee	Nee	Nee
Fenanthreen		mg/kg ds	<0,01	0,0070	**SRC**	6023	8030	Geen Veiligheidsklasse	**SRC**	6023	8030	Geen Veiligheidsklasse	Nee	Nee	Nee	Nee
Anthraceen		mg/kg ds	<0,01	0,0070	**SRC**	6023	8030	Geen Veiligheidsklasse	**SRC**	6023	8030	Geen Veiligheidsklasse	Nee	Nee	Nee	Nee
Fluorantheen		mg/kg ds	0,02	0,0200	**SRC**	7500	10000	Geen Veiligheidsklasse	**SRC**	7500	10000	Geen Veiligheidsklasse	Nee	Nee	Nee	Nee
Chryseen		mg/kg ds	0,01	0,0100	**SRC**	7500	10000	Geen Veiligheidsklasse	**SRC**	7500	10000	Geen Veiligheidsklasse	Nee	Ja	Nee	Nee
Benzo(a)anthraceen		mg/kg ds	<0,01	0,0070	**SRC**	750	1000	Geen Veiligheidsklasse	**SRC**	750	1000	Geen Veiligheidsklasse	Nee	Ja	Nee	Nee
Benzo(a)pyreen		mg/kg ds	0,01	0,0100	**SRC**	75	100	Geen Veiligheidsklasse	**SRC**	75	100	Geen Veiligheidsklasse	Nee	Ja	Ja	Ja
Benzo(k)fluorantheen		mg/kg ds	0,01	0,0100	**SRC**	750	1000	Geen Veiligheidsklasse	**SRC**	750	1000	Geen Veiligheidsklasse	Nee	Nee	Nee	Nee
Indeno-(1,2,3-c,d)pyreen		mg/kg ds	0,01	0,0100	**SRC**	750	1000	Geen Veiligheidsklasse	**SRC**	750	1000	Geen Veiligheidsklasse	Nee	Ja	Nee	Nee
Benzo(g,h,i)peryleen		mg/kg ds	0,01	0,0100	**SRC**	4523	6030	Geen Veiligheidsklasse	**SRC**	4523	6030	Geen Veiligheidsklasse	Nee	Nee	Nee	Nee
Pak-totaal (10 van VROM		mg/kg ds	0,101	0,101		-	-	--		-	-	--	--	Nee	Nee	Nee
PCB																
PCB 28		mg/kg ds	<0,001	0,0007	**SRC**	1,73	2,30	Geen Veiligheidsklasse	**SRC**	1,73	2,30	Geen Veiligheidsklasse	Nee	--	--	--
PCB 52		mg/kg ds	<0,001	0,0007	**SRC**	1,73	2,30	Geen Veiligheidsklasse	**SRC**	1,73	2,30	Geen Veiligheidsklasse	Nee	--	--	--
PCB 101		mg/kg ds	<0,001	0,0007	**SRC**	1,73	2,30	Geen Veiligheidsklasse	**SRC**	1,73	2,30	Geen Veiligheidsklasse	Nee	--	--	--
PCB 118		mg/kg ds	<0,001	0,0007	**SRC**	1,73	2,30	Geen Veiligheidsklasse	**SRC**	1,73	2,30	Geen Veiligheidsklasse	Nee	--	--	--
PCB 138		mg/kg ds	<0,001	0,0007	**SRC**	1,73	2,30	Geen Veiligheidsklasse	**SRC**	1,73	2,30	Geen Veiligheidsklasse	Nee	--	--	--
PCB 153		mg/kg ds	<0,001	0,0007	**SRC**	1,73	2,30	Geen Veiligheidsklasse	**SRC**	1,73	2,30	Geen Veiligheidsklasse	Nee	--	--	--
PCB 180		mg/kg ds	<0,001	0,0007	**SRC**	1,73	2,30	Geen Veiligheidsklasse	**SRC**	1,73	2,30	Geen Veiligheidsklasse	Nee	--	--	--
PCB (7) (som, 0.7 factor)		mg/kg ds	0,0049	0,0049		-	-	--		-	-	--	--	--	--	--
Overige stoffen																
Minerale olie (totaal)		mg/kg ds	<20	35,000	**T / I**	2595,0	5000,0	Geen Veiligheidsklasse	**T / I**	2595,0	5000,0	Geen Veiligheidsklasse	Ja	Nee	Nee	Nee

& : Het analyseresultaat is het totaal gehalte na volledige oxidatie.
- : In de "CROW 400 stoffenlijst met toetswaardes" staat deze component niet beschreven of zijn erg geen toetsingswaardes beschikbaar

Toetsing analyseresultaten grond, waterbodem en grondwatermonsters

Toetsing is gebaseerd op CROW 400: "CROW-400-V4,-190620" van 19 september 2019

SGS rapport nr. **13708970** Datum toetsing: **8-3-2023** Versie: SGS20230125

Project: 21.1041 aanbesteding Tennet trace Boxmeer-Venray - 002.813.20
Monster: S157/S149-og01 hb-121 (80-130) hb-123 (40-90) hb-126 (80-130) hb-129 (40-90) hb-131 (40-90) hb-133 (50-90) hb-135 (80-130)
Matrix: AS3000 Grond

Gebruikte bodemkenmerken voor toetsing:
- org. stofgehalte: **0,7** % @
- lutumgehalte: **2,2** % @

parameter		eenheid	gemeteng ehalte	gecorr. gehalte	GROND normwaarden			GROND klasse	WATERBODEM normwaarden			WATERBODEM klasse	algemene stofeigenschappen volgens CROW 400			
						T of 75% SRC	I of SRC			T of 75% SRC	I of SRC		Vluchtig	Carcino-geen	Mutageen	Repro-toxisch
Metalen																
Barium [Ba]		mg/kg ds	<20	14,000	**SRC**	3037,5	4050,0	Geen Veiligheidsklasse	**SRC**	3037,5	4050,0	Geen Veiligheidsklasse	Nee	Nee	Nee	Nee
Cadmium [Cd]		mg/kg ds	<0,2	0,140	**SRC**	75,75	101,0	Geen Veiligheidsklasse	**SRC**	75,75	101,0	Geen Veiligheidsklasse	Nee	Ja	Nee	Ja
Kobalt [Co]		mg/kg ds	<1,5	1,050	**SRC**	213,8	285,0	Geen Veiligheidsklasse	**SRC**	213,8	285,0	Geen Veiligheidsklasse	Nee	Nee	Nee	Nee
Koper [Cu]		mg/kg ds	<5	3,500	**SRC**	21375	28500,0	Geen Veiligheidsklasse	**SRC**	21375,0	28500,0	Geen Veiligheidsklasse	Nee	Nee	Nee	Nee
Kwik [Hg]	&	mg/kg ds	<0,05	0,035	**SRC**	-	-	--	**SRC**	-	-	--	Nee	Ja	Nee	Ja
Lood [Pb]		mg/kg ds	<10	7,000	**SRC**	551,3	735,0	Geen Veiligheidsklasse	**SRC**	551,3	735,0	Geen Veiligheidsklasse	Nee	Nee	Nee	Ja
Molybdeen [Mo]		mg/kg ds	<0,5	0,350	**SRC**	1522,5	2030	Geen Veiligheidsklasse	**SRC**	1522,5	2030,0	Geen Veiligheidsklasse	Nee	Nee	Nee	Nee
Nikkel [Ni]		mg/kg ds	<3	2,100	**SRC**	7575,0	10100,0	Geen Veiligheidsklasse	**SRC**	7575,0	10100,0	Geen Veiligheidsklasse	Nee	Nee	Nee	Nee
Zink [Zn]		mg/kg ds	<20	14,000	**SRC**	76123,5	101498,0	Geen Veiligheidsklasse	**SRC**	76123,5	101498,0	Geen Veiligheidsklasse	Nee	Nee	Nee	Nee
Polycyclische Aromatische Koolwaterstoffen																
Naftaleen		mg/kg ds	<0,01	0,0070	**T / I**	21	40	Geen Veiligheidsklasse	**T / I**	21	40	Geen Veiligheidsklasse	Ja	Nee	Nee	Nee
Fenanthreen		mg/kg ds	<0,01	0,0070	**SRC**	6023	8030	Geen Veiligheidsklasse	**SRC**	6023	8030	Geen Veiligheidsklasse	Nee	Nee	Nee	Nee
Anthraceen		mg/kg ds	<0,01	0,0070	**SRC**	6023	8030	Geen Veiligheidsklasse	**SRC**	6023	8030	Geen Veiligheidsklasse	Nee	Nee	Nee	Nee
Fluorantheen		mg/kg ds	<0,01	0,0070	**SRC**	7500	10000	Geen Veiligheidsklasse	**SRC**	7500	10000	Geen Veiligheidsklasse	Nee	Nee	Nee	Nee
Chryseen		mg/kg ds	<0,01	0,0070	**SRC**	7500	10000	Geen Veiligheidsklasse	**SRC**	7500	10000	Geen Veiligheidsklasse	Nee	Ja	Nee	Nee
Benzo(a)anthraceen		mg/kg ds	<0,01	0,0070	**SRC**	750	1000	Geen Veiligheidsklasse	**SRC**	750	1000	Geen Veiligheidsklasse	Nee	Ja	Nee	Nee
Benzo(a)pyreen		mg/kg ds	<0,01	0,0070	**SRC**	75	100	Geen Veiligheidsklasse	**SRC**	75	100	Geen Veiligheidsklasse	Nee	Ja	Ja	Ja
Benzo(k)fluorantheen		mg/kg ds	<0,01	0,0070	**SRC**	750	1000	Geen Veiligheidsklasse	**SRC**	750	1000	Geen Veiligheidsklasse	Nee	Nee	Nee	Nee
Indeno-(1,2,3-c,d)pyreen		mg/kg ds	<0,01	0,0070	**SRC**	750	1000	Geen Veiligheidsklasse	**SRC**	750	1000	Geen Veiligheidsklasse	Nee	Ja	Nee	Nee
Benzo(g,h,i)peryleen		mg/kg ds	<0,01	0,0070	**SRC**	4523	6030	Geen Veiligheidsklasse	**SRC**	4523	6030	Geen Veiligheidsklasse	Nee	Nee	Nee	Nee
Pak-totaal (10 van VROM		mg/kg ds	0,07	0,070		-	-	--		-	-	--	--	Nee	Nee	Nee
PCB																
PCB 28		mg/kg ds	<0,001	0,0007	**SRC**	1,73	2,30	Geen Veiligheidsklasse	**SRC**	1,73	2,30	Geen Veiligheidsklasse	Nee	--	--	--
PCB 52		mg/kg ds	<0,001	0,0007	**SRC**	1,73	2,30	Geen Veiligheidsklasse	**SRC**	1,73	2,30	Geen Veiligheidsklasse	Nee	--	--	--
PCB 101		mg/kg ds	<0,001	0,0007	**SRC**	1,73	2,30	Geen Veiligheidsklasse	**SRC**	1,73	2,30	Geen Veiligheidsklasse	Nee	--	--	--
PCB 118		mg/kg ds	<0,001	0,0007	**SRC**	1,73	2,30	Geen Veiligheidsklasse	**SRC**	1,73	2,30	Geen Veiligheidsklasse	Nee	--	--	--
PCB 138		mg/kg ds	<0,001	0,0007	**SRC**	1,73	2,30	Geen Veiligheidsklasse	**SRC**	1,73	2,30	Geen Veiligheidsklasse	Nee	--	--	--
PCB 153		mg/kg ds	<0,001	0,0007	**SRC**	1,73	2,30	Geen Veiligheidsklasse	**SRC**	1,73	2,30	Geen Veiligheidsklasse	Nee	--	--	--
PCB 180		mg/kg ds	<0,001	0,0007	**SRC**	1,73	2,30	Geen Veiligheidsklasse	**SRC**	1,73	2,30	Geen Veiligheidsklasse	Nee	--	--	--
PCB (7) (som, 0.7 factor)		mg/kg ds	0,0049	0,0049		-	-	--		-	-	--	--	--	--	--
Overige stoffen																
Minerale olie (totaal)		mg/kg ds	<20	70,000	**T / I**	2595,0	5000,0	Geen Veiligheidsklasse	**T / I**	2595,0	5000,0	Geen Veiligheidsklasse	Ja	Nee	Nee	Nee

& : Het analyseresultaat is het totaal gehalte na volledige oxidatie.
- : In de "CROW 400 stoffenlijst met toetswaardes" staat deze component niet beschreven of zijn erg geen toetsingswaardes beschikbaar

Toetsing analyseresultaten grond, waterbodem en grondwatermonsters

Toetsing is gebaseerd op CROW 400: "CROW-400-V4,-190620" van 19 september 2019

SGS rapport nr. **13708975** Datum toetsing: **8-3-2023** Versie: SGS20230125

Project: 21.1041 aanbesteding Tennet trace Boxmeer-Venray - 002.813.20
Monster: S157/S149-PFAS01 hb-122 (0-40) hb-126 (0-40) hb-130 (0-50) hb-134 (0-40)
Matrix: AS3000 Grond

Gebruikte bodemkenmerken voor toetsing:
- org. stofgehalte: **25,0** % @
- lutumgehalte: **10,0** % @

parameter	eenheid	gemeteng ehalte	gecorr. gehalte	GROND	normwaarden T of 75% SRC	normwaarden I of SRC	klasse	WATERBODEM	normwaarden T of 75% SRC	normwaarden I of SRC	klasse	algemene stofeigenschappen volgens CROW 400 Vluchtig	Carcino-geen	Mutageen	Repro-toxisch
Per en poly-fluoralkylstoffen (PFAS)															
PFBA (perfluorbutaanzuur)	mg/kg ds	<0,0001	0,0001		-	-	--		-	-	--	--	--	--	--
PFPeA (perfluorpentaanzuur)	mg/kg ds	<0,0001	0,0001		-	-	--		-	-	--	--	--	--	--
PFHxA (perfluorhexaanzuur)	mg/kg ds	<0,0001	0,0001		-	-	--		-	-	--	--	--	--	--
PFHpA (perfluorheptaanzuur)	mg/kg ds	<0,0001	0,0001		-	-	--		-	-	--	--	--	--	--
PFOA lineair (perfluoroctaanzuur)	mg/kg ds	0,0003	0,0003		-	-	--		-	-	--	--	--	--	--
PFOA vertakt (perfluoroctaanzuur)	mg/kg ds	<0,0001	0,0001		-	-	--		-	-	--	--	--	--	--
PFOA (som, 0.7 factor)	mg/kg ds	0,0004	0,0004	**SRC**	0,1	0,1	Geen Veiligheidsklasse	**SRC**	0	0	Geen Veiligheidsklasse	Nee	Nee	Nee	Ja
PFNA (perfluornonaanzuur)	mg/kg ds	<0,0001	0,0001		-	-	--		-	-	--	--	--	--	--
PFDA (perfluordecaanzuur)	mg/kg ds	<0,0001	0,0001		-	-	--		-	-	--	--	--	--	--
PFUnDA (perfluorundecaanzuur)	mg/kg ds	<0,0001	0,0001		-	-	--		-	-	--	--	--	--	--
PFDoDA (perfluordodecaanzuur)	mg/kg ds	<0,0001	0,0001		-	-	--		-	-	--	--	--	--	--
PFTrDA (perfluortridecaanzuur)	mg/kg ds	<0,0001	0,0001		-	-	--		-	-	--	--	--	--	--
PFTeA (perfluortetradecaanzuur)	mg/kg ds	<0,0001	0,0001		-	-	--		-	-	--	--	--	--	--
PFHxDA (perfluorhexadecaanzuur)	mg/kg ds	<0,0001	0,0001		-	-	--		-	-	--	--	--	--	--
PFODA (perfluoroctadecaanzuur)	mg/kg ds	<0,0001	0,0001		-	-	--		-	-	--	--	--	--	--
PFBS (perfluorbutaansulfonzuur)	mg/kg ds	<0,0001	0,0001		-	-	--		-	-	--	--	--	--	--
PFPS (perfluorpentaansulfonzuur)	mg/kg ds	<0,0001	0,0001		-	-	--		-	-	--	--	--	--	--
PFHxS (perfluorhexaansulfonzuur)	mg/kg ds	<0,0001	0,0001		-	-	--		-	-	--	--	--	--	--
PFHpS, perfluorheptaansulfonzuur	mg/kg ds	<0,0001	0,0001		-	-	--		-	-	--	--	--	--	--
PFOS lineair (perfluoroctaansulfonzuur)	mg/kg ds	0,0002	0,0002		-	-	--		-	-	--	--	--	--	--
PFOS vertakt (perfluoroctaansulfonzuur)	mg/kg ds	<0,0001	0,0001		-	-	--		-	-	--	--	--	--	--
PFOS (som, 0.7 factor)	mg/kg ds	0,0003	0,0003	**SRC**	0,0	0,1	Geen Veiligheidsklasse	**SRC**	0	1	Geen Veiligheidsklasse	Nee	Nee	Nee	Ja
PFDS (perfluordecaansulfonzuur)	mg/kg ds	<0,0001	0,0001		-	-	--		-	-	--	--	--	--	--
4:2 FTS (4:2 fluortelomeer sulfonzuur)	mg/kg ds	<0,0001	0,0001		-	-	--		-	-	--	--	--	--	--
6:2 FTS (6:2 fluortelomeer sulfonzuur)	mg/kg ds	<0,0001	0,0001		-	-	--		-	-	--	--	--	--	--
8:2 FTS (8:2 fluortelomeer sulfonzuur)	mg/kg ds	<0,0001	0,0001		-	-	--		-	-	--	--	--	--	--
10:2 FTS (10:2 fluortelomeer sulfonzuur)	mg/kg ds	<0,0001	0,0001		-	-	--		-	-	--	--	--	--	--
MeFOSAA (n-methyl perfluoroctaansulfonamic	mg/kg ds	<0,0001	0,0001		-	-	--		-	-	--	--	--	--	--
EtFOSAA (n-ethyl perfluoroctaansulfonamide	mg/kg ds	<0,0001	0,0001		-	-	--		-	-	--	--	--	--	--
PFOSA (perfluoroctaansulfonamide)	mg/kg ds	<0,0001	0,0001		-	-	--		-	-	--	--	--	--	--
MeFOSA (n-methyl perfluoroctaansulfonamide	mg/kg ds	<0,0001	0,0001		-	-	--		-	-	--	--	--	--	--
8:2 DiPAP (8:2 fluortelomeer fosfaat diester)	mg/kg ds	<0,0001	0,0001		-	-	--		-	-	--	--	--	--	--
som PFOA-equivalent $		0,0000	0,0036	**SRC**	0,1	0,1	Geen Veiligheidsklasse	**SRC**	0	0	Geen Veiligheidsklasse	Nee	--	--	--

- : In de "CROW 400 stoffenlijst met toetswaardes" staat deze component niet beschreven of zijn erg geen toetsingswaardes beschikbaar
$: Bepaald volgens methode beschreven in Achtergrondnotitie nieuwe SRC-waarden PFAS, september 2019 (uitgavedatum 23-07-2019). Per stof wordt de hoogste RPF-factor gebruikt voor de berekening.

Toetsing analyseresultaten grond, waterbodem en grondwatermonsters

Toetsing is gebaseerd op CROW 400: "CROW-400-V4,-190620" van 19 september 2019

SGS rapport nr. **13708975** Datum toetsing: **8-3-2023** Versie: SGS20230125

Project: 21.1041 aanbesteding Tennet trace Boxmeer-Venray - 002.813.20
Monster: S157/S149-PFAS02 hb-122 (40-80) hb-126 (40-80) hb-130 (50-100) hb-134 (40-80)
Matrix: AS3000 Grond

Gebruikte bodemkenmerken voor toetsing:
- org. stofgehalte: **25,0** % @
- lutumgehalte: **10,0** % @

parameter	eenheid	gemeteng ehalte	gecorr. gehalte	GROND	normwaarden T of 75% SRC	normwaarden I of SRC	klasse	WATERBODEM	normwaarden T of 75% SRC	normwaarden I of SRC	klasse	algemene stofeigenschappen volgens CROW 400 Vluchtig	Carcino-geen	Mutageen	Repro-toxisch
Per en poly-fluoralkylstoffen (PFAS)															
PFBA (perfluorbutaanzuur)	mg/kg ds	<0,0001	0,0001		-	-	--		-	-	--	--	--	--	--
PFPeA (perfluorpentaanzuur)	mg/kg ds	<0,0001	0,0001		-	-	--		-	-	--	--	--	--	--
PFHxA (perfluorhexaanzuur)	mg/kg ds	<0,0001	0,0001		-	-	--		-	-	--	--	--	--	--
PFHpA (perfluorheptaanzuur)	mg/kg ds	<0,0001	0,0001		-	-	--		-	-	--	--	--	--	--
PFOA lineair (perfluoroctaanzuur)	mg/kg ds	<0,0001	0,0001		-	-	--		-	-	--	--	--	--	--
PFOA vertakt (perfluoroctaanzuur)	mg/kg ds	<0,0001	0,0001		-	-	--		-	-	--	--	--	--	--
PFOA (som, 0.7 factor)	mg/kg ds	0,0001	0,0001	**SRC**	0,1	0,1	Geen Veiligheidsklasse	**SRC**	0	0	Geen Veiligheidsklasse	Nee	Nee	Nee	Ja
PFNA (perfluornonaanzuur)	mg/kg ds	<0,0001	0,0001		-	-	--		-	-	--	--	--	--	--
PFDA (perfluordecaanzuur)	mg/kg ds	<0,0001	0,0001		-	-	--		-	-	--	--	--	--	--
PFUnDA (perfluorundecaanzuur)	mg/kg ds	<0,0001	0,0001		-	-	--		-	-	--	--	--	--	--
PFDoDA (perfluordodecaanzuur)	mg/kg ds	<0,0001	0,0001		-	-	--		-	-	--	--	--	--	--
PFTrDA (perfluortridecaanzuur)	mg/kg ds	<0,0001	0,0001		-	-	--		-	-	--	--	--	--	--
PFTeA (perfluortetradecaanzuur)	mg/kg ds	<0,0001	0,0001		-	-	--		-	-	--	--	--	--	--
PFHxDA (perfluorhexadecaanzuur)	mg/kg ds	<0,0001	0,0001		-	-	--		-	-	--	--	--	--	--
PFODA (perfluoroctadecaanzuur)	mg/kg ds	<0,0001	0,0001		-	-	--		-	-	--	--	--	--	--
PFBS (perfluorbutaansulfonzuur)	mg/kg ds	<0,0001	0,0001		-	-	--		-	-	--	--	--	--	--
PFPS (perfluorpentaansulfonzuur)	mg/kg ds	<0,0001	0,0001		-	-	--		-	-	--	--	--	--	--
PFHxS (perfluorhexaansulfonzuur)	mg/kg ds	<0,0001	0,0001		-	-	--		-	-	--	--	--	--	--
PFHpS, perfluorheptaansulfonzuur	mg/kg ds	<0,0001	0,0001		-	-	--		-	-	--	--	--	--	--
PFOS lineair (perfluoroctaansulfonzuur)	mg/kg ds	<0,0001	0,0001		-	-	--		-	-	--	--	--	--	--
PFOS vertakt (perfluoroctaansulfonzuur)	mg/kg ds	<0,0001	0,0001		-	-	--		-	-	--	--	--	--	--
PFOS (som, 0.7 factor)	mg/kg ds	0,0001	0,0001	**SRC**	0,0	0,1	Geen Veiligheidsklasse	**SRC**	0	1	Geen Veiligheidsklasse	Nee	Nee	Nee	Ja
PFDS (perfluordecaansulfonzuur)	mg/kg ds	<0,0001	0,0001		-	-	--		-	-	--	--	--	--	--
4:2 FTS (4:2 fluortelomeer sulfonzuur)	mg/kg ds	<0,0001	0,0001		-	-	--		-	-	--	--	--	--	--
6:2 FTS (6:2 fluortelomeer sulfonzuur)	mg/kg ds	<0,0001	0,0001		-	-	--		-	-	--	--	--	--	--
8:2 FTS (8:2 fluortelomeer sulfonzuur)	mg/kg ds	<0,0001	0,0001		-	-	--		-	-	--	--	--	--	--
10:2 FTS (10:2 fluortelomeer sulfonzuur)	mg/kg ds	<0,0001	0,0001		-	-	--		-	-	--	--	--	--	--
MeFOSAA (n-methyl perfluoroctaansulfonamic	mg/kg ds	<0,0001	0,0001		-	-	--		-	-	--	--	--	--	--
EtFOSAA (n-ethyl perfluoroctaansulfonamide	mg/kg ds	<0,0001	0,0001		-	-	--		-	-	--	--	--	--	--
PFOSA (perfluoroctaansulfonamide)	mg/kg ds	<0,0001	0,0001		-	-	--		-	-	--	--	--	--	--
MeFOSA (n-methyl perfluoroctaansulfonamide	mg/kg ds	<0,0001	0,0001		-	-	--		-	-	--	--	--	--	--
8:2 DiPAP (8:2 fluortelomeer fosfaat diester)	mg/kg ds	<0,0001	0,0001		-	-	--		-	-	--	--	--	--	--
som PFOA-equivalent $		0,0000	0,0029	**SRC**	0,1	0,1	Geen Veiligheidsklasse	**SRC**	0	0	Geen Veiligheidsklasse	Nee	--	--	--

- : In de "CROW 400 stoffenlijst met toetswaardes" staat deze component niet beschreven of zijn erg geen toetsingswaardes beschikbaar
$: Bepaald volgens methode beschreven in Achtergrondnotitie nieuwe SRC-waarden PFAS, september 2019 (uitgavedatum 23-07-2019). Per stof wordt de hoogste RPF-factor gebruikt voor de berekening.

Toetsing analyseresultaten grond, waterbodem en grondwatermonsters

Toetsing is gebaseerd op CROW 400: "CROW-400-V4,-190620" van 19 september 2019

SGS rapport nr. **13640453** Datum toetsing: **8-3-2023** Versie: SGS20230125

Project: 21.1041 aanbesteding Tennet trace Boxmeer-Venray - 002.813.20
Monster: V53-mbg02-hb-105_N (0-50) hb-106 (0-50) hb-107 (0-35) hb-108 (0-40) hb-109 (0-50) hb-110 (0-50) hb-111 (0-30)
Matrix: AS3000 Grond

Gebruikte bodemkenmerken voor toetsing:
- org. stofgehalte: **3,6** % @
- lutumgehalte: **5,8** % @

parameter		eenheid	gemeteng ehalte	gecorr. gehalte	GROND normwaarden		GROND klasse	WATERBODEM normwaarden		WATERBODEM klasse	algemene stofeigenschappen volgens CROW 400			
						T of 75% SRC	I of SRC		T of 75% SRC	I of SRC		Vluchtig	Carcino-geen	Mutageen	Repro-toxisch
Metalen															
Barium [Ba]		mg/kg ds	<20	14,000	**SRC**	3037,5	4050,0	Geen Veiligheidsklasse	**SRC**	3037,5	4050,0	Geen Veiligheidsklasse	Nee	Nee	Nee	Nee
Cadmium [Cd]		mg/kg ds	0,24	0,240	**SRC**	75,75	101,0	Geen Veiligheidsklasse	**SRC**	75,75	101,0	Geen Veiligheidsklasse	Nee	Ja	Nee	Ja
Kobalt [Co]		mg/kg ds	<1,5	1,050	**SRC**	213,8	285,0	Geen Veiligheidsklasse	**SRC**	213,8	285,0	Geen Veiligheidsklasse	Nee	Nee	Nee	Nee
Koper [Cu]		mg/kg ds	16	16,000	**SRC**	21375	28500,0	Geen Veiligheidsklasse	**SRC**	21375,0	28500,0	Geen Veiligheidsklasse	Nee	Nee	Nee	Nee
Kwik [Hg]	&	mg/kg ds	<0,05	0,035	**SRC**	-	-	--	**SRC**	-	-	--	Nee	Ja	Nee	Ja
Lood [Pb]		mg/kg ds	<10	7,000	**SRC**	551,3	735,0	Geen Veiligheidsklasse	**SRC**	551,3	735,0	Geen Veiligheidsklasse	Nee	Nee	Nee	Ja
Molybdeen [Mo]		mg/kg ds	<0,5	0,350	**SRC**	1522,5	2030	Geen Veiligheidsklasse	**SRC**	1522,5	2030,0	Geen Veiligheidsklasse	Nee	Nee	Nee	Nee
Nikkel [Ni]		mg/kg ds	<3	2,100	**SRC**	7575,0	10100,0	Geen Veiligheidsklasse	**SRC**	7575,0	10100,0	Geen Veiligheidsklasse	Nee	Nee	Nee	Nee
Zink [Zn]		mg/kg ds	26	26,000	**SRC**	76123,5	101498,0	Geen Veiligheidsklasse	**SRC**	76123,5	101498,0	Geen Veiligheidsklasse	Nee	Nee	Nee	Nee
Polycyclische Aromatische Koolwaterstoffen															
Naftaleen		mg/kg ds	<0,01	0,0070	**T / I**	21	40	Geen Veiligheidsklasse	**T / I**	21	40	Geen Veiligheidsklasse	Ja	Nee	Nee	Nee
Fenanthreen		mg/kg ds	<0,01	0,0070	**SRC**	6023	8030	Geen Veiligheidsklasse	**SRC**	6023	8030	Geen Veiligheidsklasse	Nee	Nee	Nee	Nee
Anthraceen		mg/kg ds	<0,01	0,0070	**SRC**	6023	8030	Geen Veiligheidsklasse	**SRC**	6023	8030	Geen Veiligheidsklasse	Nee	Nee	Nee	Nee
Fluorantheen		mg/kg ds	0,02	0,0200	**SRC**	7500	10000	Geen Veiligheidsklasse	**SRC**	7500	10000	Geen Veiligheidsklasse	Nee	Nee	Nee	Nee
Chryseen		mg/kg ds	0,01	0,0100	**SRC**	7500	10000	Geen Veiligheidsklasse	**SRC**	7500	10000	Geen Veiligheidsklasse	Nee	Ja	Nee	Nee
Benzo(a)anthraceen		mg/kg ds	<0,01	0,0070	**SRC**	750	1000	Geen Veiligheidsklasse	**SRC**	750	1000	Geen Veiligheidsklasse	Nee	Ja	Nee	Nee
Benzo(a)pyreen		mg/kg ds	<0,01	0,0070	**SRC**	75	100	Geen Veiligheidsklasse	**SRC**	75	100	Geen Veiligheidsklasse	Nee	Ja	Ja	Ja
Benzo(k)fluorantheen		mg/kg ds	0,01	0,0100	**SRC**	750	1000	Geen Veiligheidsklasse	**SRC**	750	1000	Geen Veiligheidsklasse	Nee	Nee	Nee	Nee
Indeno-(1,2,3-c,d)pyreen		mg/kg ds	<0,01	0,0070	**SRC**	750	1000	Geen Veiligheidsklasse	**SRC**	750	1000	Geen Veiligheidsklasse	Nee	Ja	Nee	Nee
Benzo(g,h,i)peryleen		mg/kg ds	0,01	0,0100	**SRC**	4523	6030	Geen Veiligheidsklasse	**SRC**	4523	6030	Geen Veiligheidsklasse	Nee	Nee	Nee	Nee
Pak-totaal (10 van VROM		mg/kg ds	0,092	0,092		-	-	--		-	-	--	--	Nee	Nee	Nee
PCB															
PCB 28		mg/kg ds	<0,001	0,0007	**SRC**	1,73	2,30	Geen Veiligheidsklasse	**SRC**	1,73	2,30	Geen Veiligheidsklasse	Nee	--	--	--
PCB 52		mg/kg ds	<0,001	0,0007	**SRC**	1,73	2,30	Geen Veiligheidsklasse	**SRC**	1,73	2,30	Geen Veiligheidsklasse	Nee	--	--	--
PCB 101		mg/kg ds	<0,001	0,0007	**SRC**	1,73	2,30	Geen Veiligheidsklasse	**SRC**	1,73	2,30	Geen Veiligheidsklasse	Nee	--	--	--
PCB 118		mg/kg ds	<0,001	0,0007	**SRC**	1,73	2,30	Geen Veiligheidsklasse	**SRC**	1,73	2,30	Geen Veiligheidsklasse	Nee	--	--	--
PCB 138		mg/kg ds	<0,001	0,0007	**SRC**	1,73	2,30	Geen Veiligheidsklasse	**SRC**	1,73	2,30	Geen Veiligheidsklasse	Nee	--	--	--
PCB 153		mg/kg ds	<0,001	0,0007	**SRC**	1,73	2,30	Geen Veiligheidsklasse	**SRC**	1,73	2,30	Geen Veiligheidsklasse	Nee	--	--	--
PCB 180		mg/kg ds	<0,001	0,0007	**SRC**	1,73	2,30	Geen Veiligheidsklasse	**SRC**	1,73	2,30	Geen Veiligheidsklasse	Nee	--	--	--
PCB (7) (som, 0.7 factor)		mg/kg ds	0,0049	0,0049		-	-	--		-	-	--	--	--	--	--
Overige stoffen															
Minerale olie (totaal)		mg/kg ds	<20	38,889	**T / I**	2595,0	5000,0	Geen Veiligheidsklasse	**T / I**	2595,0	5000,0	Geen Veiligheidsklasse	Ja	Nee	Nee	Nee

& : Het analyseresultaat is het totaal gehalte na volledige oxidatie.
- : In de "CROW 400 stoffenlijst met toetswaardes" staat deze component niet beschreven of zijn erg geen toetsingswaardes beschikbaar

Toetsing analyseresultaten grond, waterbodem en grondwatermonsters

Toetsing is gebaseerd op CROW 400: "CROW-400-V4,-190620" van 19 september 2019

SGS rapport nr. **13640453** Datum toetsing: **8-3-2023** Versie: SGS20230125

Project: 21.1041 aanbesteding Tennet trace Boxmeer-Venray - 002.813.20
Monster: V53-mog02-hb-105_N (50-70) hb-106 (50-100) hb-107 (80-130) hb-108 (40-80) hb-109 (50-100) hb-110 (50-80) hb-111 (60-110)
Matrix: AS3000 Grond

Gebruikte bodemkenmerken voor toetsing:
- org. stofgehalte: **<0,5** % @
- lutumgehalte: **2,3** % @

parameter		eenheid	gemeteng ehalte	gecorr. gehalte	GROND normwaarden		GROND klasse	WATERBODEM normwaarden		WATERBODEM klasse	algemene stofeigenschappen volgens CROW 400			
						T of 75% SRC	I of SRC		T of 75% SRC	I of SRC		Vluchtig	Carcino-geen	Mutageen	Repro-toxisch
Metalen															
Barium [Ba]		mg/kg ds	<20	14,000	**SRC**	3037,5	4050,0	Geen Veiligheidsklasse	**SRC**	3037,5	4050,0	Geen Veiligheidsklasse	Nee	Nee	Nee	Nee
Cadmium [Cd]		mg/kg ds	<0,2	0,140	**SRC**	75,75	101,0	Geen Veiligheidsklasse	**SRC**	75,75	101,0	Geen Veiligheidsklasse	Nee	Ja	Nee	Ja
Kobalt [Co]		mg/kg ds	<1,5	1,050	**SRC**	213,8	285,0	Geen Veiligheidsklasse	**SRC**	213,8	285,0	Geen Veiligheidsklasse	Nee	Nee	Nee	Nee
Koper [Cu]		mg/kg ds	<5	3,500	**SRC**	21375	28500,0	Geen Veiligheidsklasse	**SRC**	21375,0	28500,0	Geen Veiligheidsklasse	Nee	Nee	Nee	Nee
Kwik [Hg]	&	mg/kg ds	<0,05	0,035	**SRC**	-	-	--	**SRC**	-	-	--	Nee	Ja	Nee	Ja
Lood [Pb]		mg/kg ds	<10	7,000	**SRC**	551,3	735,0	Geen Veiligheidsklasse	**SRC**	551,3	735,0	Geen Veiligheidsklasse	Nee	Nee	Nee	Ja
Molybdeen [Mo]		mg/kg ds	<0,5	0,350	**SRC**	1522,5	2030	Geen Veiligheidsklasse	**SRC**	1522,5	2030,0	Geen Veiligheidsklasse	Nee	Nee	Nee	Nee
Nikkel [Ni]		mg/kg ds	<3	2,100	**SRC**	7575,0	10100,0	Geen Veiligheidsklasse	**SRC**	7575,0	10100,0	Geen Veiligheidsklasse	Nee	Nee	Nee	Nee
Zink [Zn]		mg/kg ds	<20	14,000	**SRC**	76123,5	101498,0	Geen Veiligheidsklasse	**SRC**	76123,5	101498,0	Geen Veiligheidsklasse	Nee	Nee	Nee	Nee
Polycyclische Aromatische Koolwaterstoffen															
Naftaleen		mg/kg ds	<0,01	0,0070	**T / I**	21	40	Geen Veiligheidsklasse	**T / I**	21	40	Geen Veiligheidsklasse	Ja	Nee	Nee	Nee
Fenanthreen		mg/kg ds	<0,01	0,0070	**SRC**	6023	8030	Geen Veiligheidsklasse	**SRC**	6023	8030	Geen Veiligheidsklasse	Nee	Nee	Nee	Nee
Anthraceen		mg/kg ds	<0,01	0,0070	**SRC**	6023	8030	Geen Veiligheidsklasse	**SRC**	6023	8030	Geen Veiligheidsklasse	Nee	Nee	Nee	Nee
Fluorantheen		mg/kg ds	<0,01	0,0070	**SRC**	7500	10000	Geen Veiligheidsklasse	**SRC**	7500	10000	Geen Veiligheidsklasse	Nee	Nee	Nee	Nee
Chryseen		mg/kg ds	<0,01	0,0070	**SRC**	7500	10000	Geen Veiligheidsklasse	**SRC**	7500	10000	Geen Veiligheidsklasse	Nee	Ja	Nee	Nee
Benzo(a)anthraceen		mg/kg ds	<0,01	0,0070	**SRC**	750	1000	Geen Veiligheidsklasse	**SRC**	750	1000	Geen Veiligheidsklasse	Nee	Ja	Nee	Nee
Benzo(a)pyreen		mg/kg ds	<0,01	0,0070	**SRC**	75	100	Geen Veiligheidsklasse	**SRC**	75	100	Geen Veiligheidsklasse	Nee	Ja	Ja	Ja
Benzo(k)fluorantheen		mg/kg ds	<0,01	0,0070	**SRC**	750	1000	Geen Veiligheidsklasse	**SRC**	750	1000	Geen Veiligheidsklasse	Nee	Nee	Nee	Nee
Indeno-(1,2,3-c,d)pyreen		mg/kg ds	<0,01	0,0070	**SRC**	750	1000	Geen Veiligheidsklasse	**SRC**	750	1000	Geen Veiligheidsklasse	Nee	Ja	Nee	Nee
Benzo(g,h,i)peryleen		mg/kg ds	<0,01	0,0070	**SRC**	4523	6030	Geen Veiligheidsklasse	**SRC**	4523	6030	Geen Veiligheidsklasse	Nee	Nee	Nee	Nee
Pak-totaal (10 van VROM		mg/kg ds	0,07	0,070		-	-	--		-	-	--	--	Nee	Nee	Nee
PCB															
PCB 28		mg/kg ds	<0,001	0,0007	**SRC**	1,73	2,30	Geen Veiligheidsklasse	**SRC**	1,73	2,30	Geen Veiligheidsklasse	Nee	--	--	--
PCB 52		mg/kg ds	<0,001	0,0007	**SRC**	1,73	2,30	Geen Veiligheidsklasse	**SRC**	1,73	2,30	Geen Veiligheidsklasse	Nee	--	--	--
PCB 101		mg/kg ds	<0,001	0,0007	**SRC**	1,73	2,30	Geen Veiligheidsklasse	**SRC**	1,73	2,30	Geen Veiligheidsklasse	Nee	--	--	--
PCB 118		mg/kg ds	<0,001	0,0007	**SRC**	1,73	2,30	Geen Veiligheidsklasse	**SRC**	1,73	2,30	Geen Veiligheidsklasse	Nee	--	--	--
PCB 138		mg/kg ds	<0,001	0,0007	**SRC**	1,73	2,30	Geen Veiligheidsklasse	**SRC**	1,73	2,30	Geen Veiligheidsklasse	Nee	--	--	--
PCB 153		mg/kg ds	<0,001	0,0007	**SRC**	1,73	2,30	Geen Veiligheidsklasse	**SRC**	1,73	2,30	Geen Veiligheidsklasse	Nee	--	--	--
PCB 180		mg/kg ds	<0,001	0,0007	**SRC**	1,73	2,30	Geen Veiligheidsklasse	**SRC**	1,73	2,30	Geen Veiligheidsklasse	Nee	--	--	--
PCB (7) (som, 0.7 factor)		mg/kg ds	0,0049	0,0049		-	-	--		-	-	--	--	--	--	--
Overige stoffen															
Minerale olie (totaal)		mg/kg ds	<20	70,000	**T / I**	2595,0	5000,0	Geen Veiligheidsklasse	**T / I**	2595,0	5000,0	Geen Veiligheidsklasse	Ja	Nee	Nee	Nee

& : Het analyseresultaat is het totaal gehalte na volledige oxidatie.
- : In de "CROW 400 stoffenlijst met toetswaardes" staat deze component niet beschreven of zijn erg geen toetsingswaardes beschikbaar

Toetsing analyseresultaten grond, waterbodem en grondwatermonsters

Toetsing is gebaseerd op CROW 400: "CROW-400-V4,-190620" van 19 september 2019

SGS rapport nr. **13640454** Datum toetsing: **8-3-2023** Versie: SGS20230125

Project: 21.1041 aanbesteding Tennet trace Boxmeer-Venray - 002.813.20
Monster: hb-105_N (0-50) hb-108 (0-40) hb-111 (0-30) hb-115 (0-40)
Matrix: AS3000 Grond

Gebruikte bodemkenmerken voor toetsing:
- org. stofgehalte: **25,0** % @
- lutumgehalte: **10,0** % @

parameter	eenheid	gemeteng ehalte	gecorr. gehalte	GROND normwaarden		GROND klasse	WATERBODEM normwaarden		WATERBODEM klasse	algemene stofeigenschappen volgens CROW 400			
				T of 75% SRC	I of SRC		T of 75% SRC	I of SRC		Vluchtig	Carcino-geen	Mutageen	Repro-toxisch
Per en poly-fluoralkylstoffen (PFAS)													
PFBA (perfluorbutaanzuur)	mg/kg ds	<0,0001	0,0001	-	-	--	-	-	--	--	--	--	--
PFPeA (perfluorpentaanzuur)	mg/kg ds	<0,0001	0,0001	-	-	--	-	-	--	--	--	--	--
PFHxA (perfluorhexaanzuur)	mg/kg ds	<0,0001	0,0001	-	-	--	-	-	--	--	--	--	--
PFHpA (perfluorheptaanzuur)	mg/kg ds	<0,0001	0,0001	-	-	--	-	-	--	--	--	--	--
PFOA lineair (perfluoroctaanzuur)	mg/kg ds	0,0002	0,0002	-	-	--	-	-	--	--	--	--	--
PFOA vertakt (perfluoroctaanzuur)	mg/kg ds	<0,0001	0,0001	-	-	--	-	-	--	--	--	--	--
PFOA (som, 0.7 factor)	mg/kg ds	0,0003	0,0003	**SRC** 0,1	0,1	Geen Veiligheidsklasse	**SRC** 0	0	Geen Veiligheidsklasse	Nee	Nee	Nee	Ja
PFNA (perfluornonaanzuur)	mg/kg ds	<0,0001	0,0001	-	-	--	-	-	--	--	--	--	--
PFDA (perfluordecaanzuur)	mg/kg ds	<0,0001	0,0001	-	-	--	-	-	--	--	--	--	--
PFUnDA (perfluorundecaanzuur)	mg/kg ds	<0,0001	0,0001	-	-	--	-	-	--	--	--	--	--
PFDoDA (perfluordodecaanzuur)	mg/kg ds	<0,0001	0,0001	-	-	--	-	-	--	--	--	--	--
PFTrDA (perfluortridecaanzuur)	mg/kg ds	<0,0001	0,0001	-	-	--	-	-	--	--	--	--	--
PFTeA (perfluortetradecaanzuur)	mg/kg ds	<0,0001	0,0001	-	-	--	-	-	--	--	--	--	--
PFHxDA (perfluorhexadecaanzuur)	mg/kg ds	<0,0001	0,0001	-	-	--	-	-	--	--	--	--	--
PFODA (perfluoroctadecaanzuur)	mg/kg ds	<0,0001	0,0001	-	-	--	-	-	--	--	--	--	--
PFBS (perfluorbutaansulfonzuur)	mg/kg ds	<0,0001	0,0001	-	-	--	-	-	--	--	--	--	--
PFPS (perfluorpentaansulfonzuur)	mg/kg ds	<0,0001	0,0001	-	-	--	-	-	--	--	--	--	--
PFHxS (perfluorhexaansulfonzuur)	mg/kg ds	<0,0001	0,0001	-	-	--	-	-	--	--	--	--	--
PFHpS, perfluorheptaansulfonzuur	mg/kg ds	<0,0001	0,0001	-	-	--	-	-	--	--	--	--	--
PFOS lineair (perfluoroctaansulfonzuur)	mg/kg ds	0,0002	0,0002	-	-	--	-	-	--	--	--	--	--
PFOS vertakt (perfluoroctaansulfonzuur)	mg/kg ds	<0,0001	0,0001	-	-	--	-	-	--	--	--	--	--
PFOS (som, 0.7 factor)	mg/kg ds	0,0003	0,0003	**SRC** 0,0	0,1	Geen Veiligheidsklasse	**SRC** 0	1	Geen Veiligheidsklasse	Nee	Nee	Nee	Ja
PFDS (perfluordecaansulfonzuur)	mg/kg ds	<0,0001	0,0001	-	-	--	-	-	--	--	--	--	--
4:2 FTS (4:2 fluortelomeer sulfonzuur)	mg/kg ds	<0,0001	0,0001	-	-	--	-	-	--	--	--	--	--
6:2 FTS (6:2 fluortelomeer sulfonzuur)	mg/kg ds	<0,0001	0,0001	-	-	--	-	-	--	--	--	--	--
8:2 FTS (8:2 fluortelomeer sulfonzuur)	mg/kg ds	<0,0001	0,0001	-	-	--	-	-	--	--	--	--	--
10:2 FTS (10:2 fluortelomeer sulfonzuur)	mg/kg ds	<0,0001	0,0001	-	-	--	-	-	--	--	--	--	--
MeFOSAA (n-methyl perfluoroctaansulfonamic	mg/kg ds	<0,0001	0,0001	-	-	--	-	-	--	--	--	--	--
EtFOSAA (n-ethyl perfluoroctaansulfonamide	mg/kg ds	<0,0001	0,0001	-	-	--	-	-	--	--	--	--	--
PFOSA (perfluoroctaansulfonamide)	mg/kg ds	<0,0001	0,0001	-	-	--	-	-	--	--	--	--	--
MeFOSA (n-methyl perfluoroctaansulfonamide	mg/kg ds	<0,0001	0,0001	-	-	--	-	-	--	--	--	--	--
8:2 DiPAP (8:2 fluortelomeer fosfaat diester)	mg/kg ds	<0,0001	0,0001	-	-	--	-	-	--	--	--	--	--
som PFOA-equivalent $		0,0000	0,0035	**SRC** 0,1	0,1	Geen Veiligheidsklasse	**SRC** 0	0	Geen Veiligheidsklasse	Nee	--	--	--

- : In de "CROW 400 stoffenlijst met toetswaardes" staat deze component niet beschreven of zijn erg geen toetsingswaardes beschikbaar
$: Bepaald volgens methode beschreven in Achtergrondnotitie nieuwe SRC-waarden PFAS, september 2019 (uitgavedatum 23-07-2019). Per stof wordt de hoogste RPF-factor gebruikt voor de berekening.

Toetsing analyseresultaten grond, waterbodem en grondwatermonsters

Toetsing is gebaseerd op CROW 400: "CROW-400-V4,-190620" van 19 september 2019

SGS rapport nr. **13640454** Datum toetsing: **8-3-2023** Versie: SGS20230125

Project: 21.1041 aanbesteding Tennet trace Boxmeer-Venray - 002.813.20
Monster: hb-105_N (50-70) hb-108 (40-80) hb-111 (60-110) hb-115 (70-110)
Matrix: AS3000 Grond

Gebruikte bodemkenmerken voor toetsing:
- org. stofgehalte: **25,0** % @
- lutumgehalte: **10,0** % @

parameter	eenheid	gemeteng ehalte	gecorr. gehalte	GROND normwaarden		GROND klasse	WATERBODEM normwaarden		WATERBODEM klasse	algemene stofeigenschappen volgens CROW 400			
				T of 75% SRC	I of SRC		T of 75% SRC	I of SRC		Vluchtig	Carcino-geen	Mutageen	Repro-toxisch
Per en poly-fluoralkylstoffen (PFAS)													
PFBA (perfluorbutaanzuur)	mg/kg ds	<0,0001	0,0001	-	-	--	-	-	--	--	--	--	--
PFPeA (perfluorpentaanzuur)	mg/kg ds	<0,0001	0,0001	-	-	--	-	-	--	--	--	--	--
PFHxA (perfluorhexaanzuur)	mg/kg ds	<0,0001	0,0001	-	-	--	-	-	--	--	--	--	--
PFHpA (perfluorheptaanzuur)	mg/kg ds	<0,0001	0,0001	-	-	--	-	-	--	--	--	--	--
PFOA lineair (perfluoroctaanzuur)	mg/kg ds	<0,0001	0,0001	-	-	--	-	-	--	--	--	--	--
PFOA vertakt (perfluoroctaanzuur)	mg/kg ds	<0,0001	0,0001	-	-	--	-	-	--	--	--	--	--
PFOA (som, 0.7 factor)	mg/kg ds	0,0001	0,0001	**SRC** 0,1	0,1	Geen Veiligheidsklasse	**SRC** 0	0	Geen Veiligheidsklasse	Nee	Nee	Nee	Ja
PFNA (perfluornonaanzuur)	mg/kg ds	<0,0001	0,0001	-	-	--	-	-	--	--	--	--	--
PFDA (perfluordecaanzuur)	mg/kg ds	<0,0001	0,0001	-	-	--	-	-	--	--	--	--	--
PFUnDA (perfluorundecaanzuur)	mg/kg ds	<0,0001	0,0001	-	-	--	-	-	--	--	--	--	--
PFDoDA (perfluordodecaanzuur)	mg/kg ds	<0,0001	0,0001	-	-	--	-	-	--	--	--	--	--
PFTrDA (perfluortridecaanzuur)	mg/kg ds	<0,0001	0,0001	-	-	--	-	-	--	--	--	--	--
PFTeA (perfluortetradecaanzuur)	mg/kg ds	<0,0001	0,0001	-	-	--	-	-	--	--	--	--	--
PFHxDA (perfluorhexadecaanzuur)	mg/kg ds	<0,0001	0,0001	-	-	--	-	-	--	--	--	--	--
PFODA (perfluoroctadecaanzuur)	mg/kg ds	<0,0001	0,0001	-	-	--	-	-	--	--	--	--	--
PFBS (perfluorbutaansulfonzuur)	mg/kg ds	<0,0001	0,0001	-	-	--	-	-	--	--	--	--	--
PFPS (perfluorpentaansulfonzuur)	mg/kg ds	<0,0001	0,0001	-	-	--	-	-	--	--	--	--	--
PFHxS (perfluorhexaansulfonzuur)	mg/kg ds	<0,0001	0,0001	-	-	--	-	-	--	--	--	--	--
PFHpS, perfluorheptaansulfonzuur	mg/kg ds	<0,0001	0,0001	-	-	--	-	-	--	--	--	--	--
PFOS lineair (perfluoroctaansulfonzuur)	mg/kg ds	<0,0001	0,0001	-	-	--	-	-	--	--	--	--	--
PFOS vertakt (perfluoroctaansulfonzuur)	mg/kg ds	<0,0001	0,0001	-	-	--	-	-	--	--	--	--	--
PFOS (som, 0.7 factor)	mg/kg ds	0,0001	0,0001	**SRC** 0,0	0,1	Geen Veiligheidsklasse	**SRC** 0	1	Geen Veiligheidsklasse	Nee	Nee	Nee	Ja
PFDS (perfluordecaansulfonzuur)	mg/kg ds	<0,0001	0,0001	-	-	--	-	-	--	--	--	--	--
4:2 FTS (4:2 fluortelomeer sulfonzuur)	mg/kg ds	<0,0001	0,0001	-	-	--	-	-	--	--	--	--	--
6:2 FTS (6:2 fluortelomeer sulfonzuur)	mg/kg ds	<0,0001	0,0001	-	-	--	-	-	--	--	--	--	--
8:2 FTS (8:2 fluortelomeer sulfonzuur)	mg/kg ds	<0,0001	0,0001	-	-	--	-	-	--	--	--	--	--
10:2 FTS (10:2 fluortelomeer sulfonzuur)	mg/kg ds	<0,0001	0,0001	-	-	--	-	-	--	--	--	--	--
MeFOSAA (n-methyl perfluoroctaansulfonamic	mg/kg ds	<0,0001	0,0001	-	-	--	-	-	--	--	--	--	--
EtFOSAA (n-ethyl perfluoroctaansulfonamide	mg/kg ds	<0,0001	0,0001	-	-	--	-	-	--	--	--	--	--
PFOSA (perfluoroctaansulfonamide)	mg/kg ds	<0,0001	0,0001	-	-	--	-	-	--	--	--	--	--
MeFOSA (n-methyl perfluoroctaansulfonamide	mg/kg ds	<0,0001	0,0001	-	-	--	-	-	--	--	--	--	--
8:2 DiPAP (8:2 fluortelomeer fosfaat diester)	mg/kg ds	<0,0001	0,0001	-	-	--	-	-	--	--	--	--	--
som PFOA-equivalent $		0,0000	0,0029	**SRC** 0,1	0,1	Geen Veiligheidsklasse	**SRC** 0	0	Geen Veiligheidsklasse	Nee	--	--	--

- : In de "CROW 400 stoffenlijst met toetswaardes" staat deze component niet beschreven of zijn erg geen toetsingswaardes beschikbaar
$: Bepaald volgens methode beschreven in Achtergrondnotitie nieuwe SRC-waarden PFAS, september 2019 (uitgavedatum 23-07-2019). Per stof wordt de hoogste RPF-factor gebruikt voor de berekening.

Toetsing analyseresultaten grond, waterbodem en grondwatermonsters

Toetsing is gebaseerd op CROW 400: "CROW-400-V4,-190620" van 19 september 2019

SGS rapport nr. **13640461** Datum toetsing: **8-3-2023** Versie: SGS20230125

Project: 21.1041 aanbesteding Tennet trace Boxmeer-Venray - 002.813.20
Monster: U19-mbg01-hb-194 (0-40) hb-196 (0-40) hb- 195 (0-40) hb- 197 (0-35) hb- 198 (0-30)
Matrix: AS3000 Grond

Gebruikte bodemkenmerken voor toetsing:
- org. stofgehalte: **3,3** % @
- lutumgehalte: **4,2** % @

parameter		eenheid	gemeteng ehalte	gecorr. gehalte	GROND normwaarden			GROND klasse	WATERBODEM normwaarden			WATERBODEM klasse	algemene stofeigenschappen volgens CROW 400			
						T of 75% SRC	I of SRC			T of 75% SRC	I of SRC		Vluchtig	Carcino-geen	Mutageen	Repro-toxisch
Metalen																
Barium [Ba]		mg/kg ds	<20	14,000	**SRC**	3037,5	4050,0	Geen Veiligheidsklasse	**SRC**	3037,5	4050,0	Geen Veiligheidsklasse	Nee	Nee	Nee	Nee
Cadmium [Cd]		mg/kg ds	0,31	0,310	**SRC**	75,75	101,0	Geen Veiligheidsklasse	**SRC**	75,75	101,0	Geen Veiligheidsklasse	Nee	Ja	Nee	Ja
Kobalt [Co]		mg/kg ds	<1,5	1,050	**SRC**	213,8	285,0	Geen Veiligheidsklasse	**SRC**	213,8	285,0	Geen Veiligheidsklasse	Nee	Nee	Nee	Nee
Koper [Cu]		mg/kg ds	13	13,000	**SRC**	21375	28500,0	Geen Veiligheidsklasse	**SRC**	21375,0	28500,0	Geen Veiligheidsklasse	Nee	Nee	Nee	Nee
Kwik [Hg]	&	mg/kg ds	<0,05	0,035	**SRC**	-	-	--	**SRC**	-	-	--	Nee	Ja	Nee	Ja
Lood [Pb]		mg/kg ds	<10	7,000	**SRC**	551,3	735,0	Geen Veiligheidsklasse	**SRC**	551,3	735,0	Geen Veiligheidsklasse	Nee	Nee	Nee	Ja
Molybdeen [Mo]		mg/kg ds	<0,5	0,350	**SRC**	1522,5	2030	Geen Veiligheidsklasse	**SRC**	1522,5	2030,0	Geen Veiligheidsklasse	Nee	Nee	Nee	Nee
Nikkel [Ni]		mg/kg ds	<3	2,100	**SRC**	7575,0	10100,0	Geen Veiligheidsklasse	**SRC**	7575,0	10100,0	Geen Veiligheidsklasse	Nee	Nee	Nee	Nee
Zink [Zn]		mg/kg ds	30	30,000	**SRC**	76123,5	101498,0	Geen Veiligheidsklasse	**SRC**	76123,5	101498,0	Geen Veiligheidsklasse	Nee	Nee	Nee	Nee
Polycyclische Aromatische Koolwaterstoffen																
Naftaleen		mg/kg ds	<0,01	0,0070	**T / I**	21	40	Geen Veiligheidsklasse	**T / I**	21	40	Geen Veiligheidsklasse	Ja	Nee	Nee	Nee
Fenanthreen		mg/kg ds	<0,01	0,0070	**SRC**	6023	8030	Geen Veiligheidsklasse	**SRC**	6023	8030	Geen Veiligheidsklasse	Nee	Nee	Nee	Nee
Anthraceen		mg/kg ds	<0,01	0,0070	**SRC**	6023	8030	Geen Veiligheidsklasse	**SRC**	6023	8030	Geen Veiligheidsklasse	Nee	Nee	Nee	Nee
Fluorantheen		mg/kg ds	0,02	0,0200	**SRC**	7500	10000	Geen Veiligheidsklasse	**SRC**	7500	10000	Geen Veiligheidsklasse	Nee	Nee	Nee	Nee
Chryseen		mg/kg ds	<0,01	0,0070	**SRC**	7500	10000	Geen Veiligheidsklasse	**SRC**	7500	10000	Geen Veiligheidsklasse	Nee	Ja	Nee	Nee
Benzo(a)anthraceen		mg/kg ds	<0,01	0,0070	**SRC**	750	1000	Geen Veiligheidsklasse	**SRC**	750	1000	Geen Veiligheidsklasse	Nee	Ja	Nee	Nee
Benzo(a)pyreen		mg/kg ds	<0,01	0,0070	**SRC**	75	100	Geen Veiligheidsklasse	**SRC**	75	100	Geen Veiligheidsklasse	Nee	Ja	Ja	Ja
Benzo(k)fluorantheen		mg/kg ds	0,01	0,0100	**SRC**	750	1000	Geen Veiligheidsklasse	**SRC**	750	1000	Geen Veiligheidsklasse	Nee	Nee	Nee	Nee
Indeno-(1,2,3-c,d)pyreen		mg/kg ds	0,01	0,0100	**SRC**	750	1000	Geen Veiligheidsklasse	**SRC**	750	1000	Geen Veiligheidsklasse	Nee	Ja	Nee	Nee
Benzo(g,h,i)peryleen		mg/kg ds	<0,01	0,0070	**SRC**	4523	6030	Geen Veiligheidsklasse	**SRC**	4523	6030	Geen Veiligheidsklasse	Nee	Nee	Nee	Nee
Pak-totaal (10 van VROM		mg/kg ds	0,089	0,089		-	-	--		-	-	--	--	Nee	Nee	Nee
PCB																
PCB 28		mg/kg ds	<0,001	0,0007	**SRC**	1,73	2,30	Geen Veiligheidsklasse	**SRC**	1,73	2,30	Geen Veiligheidsklasse	Nee	--	--	--
PCB 52		mg/kg ds	<0,001	0,0007	**SRC**	1,73	2,30	Geen Veiligheidsklasse	**SRC**	1,73	2,30	Geen Veiligheidsklasse	Nee	--	--	--
PCB 101		mg/kg ds	<0,001	0,0007	**SRC**	1,73	2,30	Geen Veiligheidsklasse	**SRC**	1,73	2,30	Geen Veiligheidsklasse	Nee	--	--	--
PCB 118		mg/kg ds	<0,001	0,0007	**SRC**	1,73	2,30	Geen Veiligheidsklasse	**SRC**	1,73	2,30	Geen Veiligheidsklasse	Nee	--	--	--
PCB 138		mg/kg ds	<0,001	0,0007	**SRC**	1,73	2,30	Geen Veiligheidsklasse	**SRC**	1,73	2,30	Geen Veiligheidsklasse	Nee	--	--	--
PCB 153		mg/kg ds	<0,001	0,0007	**SRC**	1,73	2,30	Geen Veiligheidsklasse	**SRC**	1,73	2,30	Geen Veiligheidsklasse	Nee	--	--	--
PCB 180		mg/kg ds	<0,001	0,0007	**SRC**	1,73	2,30	Geen Veiligheidsklasse	**SRC**	1,73	2,30	Geen Veiligheidsklasse	Nee	--	--	--
PCB (7) (som, 0.7 factor)		mg/kg ds	0,0049	0,0049		-	-	--		-	-	--	--	--	--	--
Overige stoffen																
Minerale olie (totaal)		mg/kg ds	<20	42,424	**T / I**	2595,0	5000,0	Geen Veiligheidsklasse	**T / I**	2595,0	5000,0	Geen Veiligheidsklasse	Ja	Nee	Nee	Nee

& : Het analyseresultaat is het totaal gehalte na volledige oxidatie.
- : In de "CROW 400 stoffenlijst met toetswaardes" staat deze component niet beschreven of zijn erg geen toetsingswaardes beschikbaar

Toetsing analyseresultaten grond, waterbodem en grondwatermonsters

Toetsing is gebaseerd op CROW 400: "CROW-400-V4,-190620" van 19 september 2019

SGS rapport nr. **13640461** Datum toetsing: **8-3-2023** Versie: SGS20230125

Project: 21.1041 aanbesteding Tennet trace Boxmeer-Venray - 002.813.20
Monster: U19-mog01-hb-194 (40-90) hb-196 (110-140) hb- 195 (70-120) hb- 197 (60-90) hb- 198 (80-100)
Matrix: AS3000 Grond

Gebruikte bodemkenmerken voor toetsing:
- org. stofgehalte: **<0,5** % @
- lutumgehalte: **6,5** % @

parameter		eenheid	gemeteng ehalte	gecorr. gehalte	GROND normwaarden		GROND klasse	WATERBODEM normwaarden		WATERBODEM klasse	algemene stofeigenschappen volgens CROW 400			
						T of 75% SRC	I of SRC		T of 75% SRC	I of SRC		Vluchtig	Carcino-geen	Mutageen	Repro-toxisch
Metalen															
Barium [Ba]		mg/kg ds	<20	14,000	**SRC**	3037,5	4050,0	Geen Veiligheidsklasse	**SRC**	3037,5	4050,0	Geen Veiligheidsklasse	Nee	Nee	Nee	Nee
Cadmium [Cd]		mg/kg ds	<0,2	0,140	**SRC**	75,75	101,0	Geen Veiligheidsklasse	**SRC**	75,75	101,0	Geen Veiligheidsklasse	Nee	Ja	Nee	Ja
Kobalt [Co]		mg/kg ds	1,5	1,500	**SRC**	213,8	285,0	Geen Veiligheidsklasse	**SRC**	213,8	285,0	Geen Veiligheidsklasse	Nee	Nee	Nee	Nee
Koper [Cu]		mg/kg ds	<5	3,500	**SRC**	21375	28500,0	Geen Veiligheidsklasse	**SRC**	21375,0	28500,0	Geen Veiligheidsklasse	Nee	Nee	Nee	Nee
Kwik [Hg]	&	mg/kg ds	<0,05	0,035	**SRC**	-	-	--	**SRC**	-	-	--	Nee	Ja	Nee	Ja
Lood [Pb]		mg/kg ds	<10	7,000	**SRC**	551,3	735,0	Geen Veiligheidsklasse	**SRC**	551,3	735,0	Geen Veiligheidsklasse	Nee	Nee	Nee	Ja
Molybdeen [Mo]		mg/kg ds	<0,5	0,350	**SRC**	1522,5	2030	Geen Veiligheidsklasse	**SRC**	1522,5	2030,0	Geen Veiligheidsklasse	Nee	Nee	Nee	Nee
Nikkel [Ni]		mg/kg ds	5,5	5,500	**SRC**	7575,0	10100,0	Geen Veiligheidsklasse	**SRC**	7575,0	10100,0	Geen Veiligheidsklasse	Nee	Nee	Nee	Nee
Zink [Zn]		mg/kg ds	<20	14,000	**SRC**	76123,5	101498,0	Geen Veiligheidsklasse	**SRC**	76123,5	101498,0	Geen Veiligheidsklasse	Nee	Nee	Nee	Nee
Polycyclische Aromatische Koolwaterstoffen															
Naftaleen		mg/kg ds	<0,01	0,0070	**T / I**	21	40	Geen Veiligheidsklasse	**T / I**	21	40	Geen Veiligheidsklasse	Ja	Nee	Nee	Nee
Fenanthreen		mg/kg ds	<0,01	0,0070	**SRC**	6023	8030	Geen Veiligheidsklasse	**SRC**	6023	8030	Geen Veiligheidsklasse	Nee	Nee	Nee	Nee
Anthraceen		mg/kg ds	<0,01	0,0070	**SRC**	6023	8030	Geen Veiligheidsklasse	**SRC**	6023	8030	Geen Veiligheidsklasse	Nee	Nee	Nee	Nee
Fluorantheen		mg/kg ds	<0,01	0,0070	**SRC**	7500	10000	Geen Veiligheidsklasse	**SRC**	7500	10000	Geen Veiligheidsklasse	Nee	Nee	Nee	Nee
Chryseen		mg/kg ds	<0,01	0,0070	**SRC**	7500	10000	Geen Veiligheidsklasse	**SRC**	7500	10000	Geen Veiligheidsklasse	Nee	Ja	Nee	Nee
Benzo(a)anthraceen		mg/kg ds	<0,01	0,0070	**SRC**	750	1000	Geen Veiligheidsklasse	**SRC**	750	1000	Geen Veiligheidsklasse	Nee	Ja	Nee	Nee
Benzo(a)pyreen		mg/kg ds	<0,01	0,0070	**SRC**	75	100	Geen Veiligheidsklasse	**SRC**	75	100	Geen Veiligheidsklasse	Nee	Ja	Ja	Ja
Benzo(k)fluorantheen		mg/kg ds	<0,01	0,0070	**SRC**	750	1000	Geen Veiligheidsklasse	**SRC**	750	1000	Geen Veiligheidsklasse	Nee	Nee	Nee	Nee
Indeno-(1,2,3-c,d)pyreen		mg/kg ds	<0,01	0,0070	**SRC**	750	1000	Geen Veiligheidsklasse	**SRC**	750	1000	Geen Veiligheidsklasse	Nee	Ja	Nee	Nee
Benzo(g,h,i)peryleen		mg/kg ds	<0,01	0,0070	**SRC**	4523	6030	Geen Veiligheidsklasse	**SRC**	4523	6030	Geen Veiligheidsklasse	Nee	Nee	Nee	Nee
Pak-totaal (10 van VROM		mg/kg ds	0,07	0,070		-	-	--		-	-	--	--	Nee	Nee	Nee
PCB															
PCB 28		mg/kg ds	<0,001	0,0007	**SRC**	1,73	2,30	Geen Veiligheidsklasse	**SRC**	1,73	2,30	Geen Veiligheidsklasse	Nee	--	--	--
PCB 52		mg/kg ds	<0,001	0,0007	**SRC**	1,73	2,30	Geen Veiligheidsklasse	**SRC**	1,73	2,30	Geen Veiligheidsklasse	Nee	--	--	--
PCB 101		mg/kg ds	<0,001	0,0007	**SRC**	1,73	2,30	Geen Veiligheidsklasse	**SRC**	1,73	2,30	Geen Veiligheidsklasse	Nee	--	--	--
PCB 118		mg/kg ds	<0,001	0,0007	**SRC**	1,73	2,30	Geen Veiligheidsklasse	**SRC**	1,73	2,30	Geen Veiligheidsklasse	Nee	--	--	--
PCB 138		mg/kg ds	<0,001	0,0007	**SRC**	1,73	2,30	Geen Veiligheidsklasse	**SRC**	1,73	2,30	Geen Veiligheidsklasse	Nee	--	--	--
PCB 153		mg/kg ds	<0,001	0,0007	**SRC**	1,73	2,30	Geen Veiligheidsklasse	**SRC**	1,73	2,30	Geen Veiligheidsklasse	Nee	--	--	--
PCB 180		mg/kg ds	<0,001	0,0007	**SRC**	1,73	2,30	Geen Veiligheidsklasse	**SRC**	1,73	2,30	Geen Veiligheidsklasse	Nee	--	--	--
PCB (7) (som, 0.7 factor)		mg/kg ds	0,0049	0,0049		-	-	--		-	-	--	--	--	--	--
Overige stoffen															
Minerale olie (totaal)		mg/kg ds	<20	70,000	**T / I**	2595,0	5000,0	Geen Veiligheidsklasse	**T / I**	2595,0	5000,0	Geen Veiligheidsklasse	Ja	Nee	Nee	Nee

& : Het analyseresultaat is het totaal gehalte na volledige oxidatie.
- : In de "CROW 400 stoffenlijst met toetswaardes" staat deze component niet beschreven of zijn erg geen toetsingswaardes beschikbaar

Toetsing analyseresultaten grond, waterbodem en grondwatermonsters

Toetsing is gebaseerd op CROW 400: "CROW-400-V4,-190620" van 19 september 2019

SGS rapport nr. **13640461** Datum toetsing: **8-3-2023** Versie: SGS20230125

Project: 21.1041 aanbesteding Tennet trace Boxmeer-Venray - 002.813.20
Monster: U27-mbg01-hb-199 (0-20) hb-199 (20-60)
Matrix: AS3000 Grond

Gebruikte bodemkenmerken voor toetsing:
- org. stofgehalte: **1,0** % @
- lutumgehalte: **2,6** % @

parameter		eenheid	gemeteng ehalte	gecorr. gehalte	GROND normwaarden			GROND klasse	WATERBODEM normwaarden			WATERBODEM klasse	algemene stofeigenschappen volgens CROW 400			
						T of 75% SRC	I of SRC			T of 75% SRC	I of SRC		Vluchtig	Carcino-geen	Mutageen	Repro-toxisch
Metalen																
Barium [Ba]		mg/kg ds	150	150,000	**SRC**	3037,5	4050,0	Geen Veiligheidsklasse	**SRC**	3037,5	4050,0	Geen Veiligheidsklasse	Nee	Nee	Nee	Nee
Cadmium [Cd]		mg/kg ds	<0,2	0,140	**SRC**	75,75	101,0	Geen Veiligheidsklasse	**SRC**	75,75	101,0	Geen Veiligheidsklasse	Nee	Ja	Nee	Ja
Kobalt [Co]		mg/kg ds	<1,5	1,050	**SRC**	213,8	285,0	Geen Veiligheidsklasse	**SRC**	213,8	285,0	Geen Veiligheidsklasse	Nee	Nee	Nee	Nee
Koper [Cu]		mg/kg ds	7	7,000	**SRC**	21375	28500,0	Geen Veiligheidsklasse	**SRC**	21375,0	28500,0	Geen Veiligheidsklasse	Nee	Nee	Nee	Nee
Kwik [Hg]	&	mg/kg ds	<0,05	0,035	**SRC**	-	-	--	**SRC**	-	-	--	Nee	Ja	Nee	Ja
Lood [Pb]		mg/kg ds	14	14,000	**SRC**	551,3	735,0	Geen Veiligheidsklasse	**SRC**	551,3	735,0	Geen Veiligheidsklasse	Nee	Nee	Nee	Ja
Molybdeen [Mo]		mg/kg ds	<0,5	0,350	**SRC**	1522,5	2030	Geen Veiligheidsklasse	**SRC**	1522,5	2030,0	Geen Veiligheidsklasse	Nee	Nee	Nee	Nee
Nikkel [Ni]		mg/kg ds	3,1	3,100	**SRC**	7575,0	10100,0	Geen Veiligheidsklasse	**SRC**	7575,0	10100,0	Geen Veiligheidsklasse	Nee	Nee	Nee	Nee
Zink [Zn]		mg/kg ds	31	31,000	**SRC**	76123,5	101498,0	Geen Veiligheidsklasse	**SRC**	76123,5	101498,0	Geen Veiligheidsklasse	Nee	Nee	Nee	Nee
Polycyclische Aromatische Koolwaterstoffen																
Naftaleen		mg/kg ds	<0,01	0,0070	**T / I**	21	40	Geen Veiligheidsklasse	**T / I**	21	40	Geen Veiligheidsklasse	Ja	Nee	Nee	Nee
Fenanthreen		mg/kg ds	0,19	0,1900	**SRC**	6023	8030	Geen Veiligheidsklasse	**SRC**	6023	8030	Geen Veiligheidsklasse	Nee	Nee	Nee	Nee
Anthraceen		mg/kg ds	0,12	0,1200	**SRC**	6023	8030	Geen Veiligheidsklasse	**SRC**	6023	8030	Geen Veiligheidsklasse	Nee	Nee	Nee	Nee
Fluorantheen		mg/kg ds	1,1	1,1000	**SRC**	7500	10000	Geen Veiligheidsklasse	**SRC**	7500	10000	Geen Veiligheidsklasse	Nee	Nee	Nee	Nee
Chryseen		mg/kg ds	0,47	0,4700	**SRC**	7500	10000	Geen Veiligheidsklasse	**SRC**	7500	10000	Geen Veiligheidsklasse	Nee	Ja	Nee	Nee
Benzo(a)anthraceen		mg/kg ds	0,7	0,7000	**SRC**	750	1000	Geen Veiligheidsklasse	**SRC**	750	1000	Geen Veiligheidsklasse	Nee	Ja	Nee	Nee
Benzo(a)pyreen		mg/kg ds	0,57	0,5700	**SRC**	75	100	Geen Veiligheidsklasse	**SRC**	75	100	Geen Veiligheidsklasse	Nee	Ja	Ja	Ja
Benzo(k)fluorantheen		mg/kg ds	0,32	0,3200	**SRC**	750	1000	Geen Veiligheidsklasse	**SRC**	750	1000	Geen Veiligheidsklasse	Nee	Nee	Nee	Nee
Indeno-(1,2,3-c,d)pyreen		mg/kg ds	0,35	0,3500	**SRC**	750	1000	Geen Veiligheidsklasse	**SRC**	750	1000	Geen Veiligheidsklasse	Nee	Ja	Nee	Nee
Benzo(g,h,i)peryleen		mg/kg ds	0,35	0,3500	**SRC**	4523	6030	Geen Veiligheidsklasse	**SRC**	4523	6030	Geen Veiligheidsklasse	Nee	Nee	Nee	Nee
Pak-totaal (10 van VROM		mg/kg ds	4,177	4,177		-	-	--		-	-	--	--	Nee	Nee	Nee
PCB																
PCB 28		mg/kg ds	<0,001	0,0007	**SRC**	1,73	2,30	Geen Veiligheidsklasse	**SRC**	1,73	2,30	Geen Veiligheidsklasse	Nee	--	--	--
PCB 52		mg/kg ds	<0,001	0,0007	**SRC**	1,73	2,30	Geen Veiligheidsklasse	**SRC**	1,73	2,30	Geen Veiligheidsklasse	Nee	--	--	--
PCB 101		mg/kg ds	0,003	0,0030	**SRC**	1,73	2,30	Geen Veiligheidsklasse	**SRC**	1,73	2,30	Geen Veiligheidsklasse	Nee	--	--	--
PCB 118		mg/kg ds	0,0011	0,0011	**SRC**	1,73	2,30	Geen Veiligheidsklasse	**SRC**	1,73	2,30	Geen Veiligheidsklasse	Nee	--	--	--
PCB 138		mg/kg ds	<0,001	0,0007	**SRC**	1,73	2,30	Geen Veiligheidsklasse	**SRC**	1,73	2,30	Geen Veiligheidsklasse	Nee	--	--	--
PCB 153		mg/kg ds	<0,001	0,0007	**SRC**	1,73	2,30	Geen Veiligheidsklasse	**SRC**	1,73	2,30	Geen Veiligheidsklasse	Nee	--	--	--
PCB 180		mg/kg ds	<0,001	0,0007	**SRC**	1,73	2,30	Geen Veiligheidsklasse	**SRC**	1,73	2,30	Geen Veiligheidsklasse	Nee	--	--	--
PCB (7) (som, 0.7 factor)		mg/kg ds	0,0076	0,0076		-	-	--		-	-	--	--	--	--	--
Overige stoffen																
Minerale olie (totaal)		mg/kg ds	30	150,000	**T / I**	2595,0	5000,0	Geen Veiligheidsklasse	**T / I**	2595,0	5000,0	Geen Veiligheidsklasse	Ja	Nee	Nee	Nee

& : Het analyseresultaat is het totaal gehalte na volledige oxidatie.
- : In de "CROW 400 stoffenlijst met toetswaardes" staat deze component niet beschreven of zijn erg geen toetsingswaardes beschikbaar

Toetsing analyseresultaten grond, waterbodem en grondwatermonsters

Toetsing is gebaseerd op CROW 400: "CROW-400-V4,-190620" van 19 september 2019

SGS rapport nr. **13640461** Datum toetsing: **8-3-2023** Versie: SGS20230125

Project: 21.1041 aanbesteding Tennet trace Boxmeer-Venray - 002.813.20
Monster: U27-hb-199 (60-80)
Matrix: AS3000 Grond

Gebruikte bodemkenmerken voor toetsing:
- org. stofgehalte: **1,7** % @
- lutumgehalte: **3,2** % @

parameter		eenheid	gemeteng ehalte	gecorr. gehalte	GROND normwaarden		GROND klasse	WATERBODEM normwaarden		WATERBODEM klasse	algemene stofeigenschappen volgens CROW 400			
						T of 75% SRC	I of SRC		T of 75% SRC	I of SRC		Vluchtig	Carcino-geen	Mutageen	Repro-toxisch
Metalen															
Barium [Ba]		mg/kg ds	33	33,000	**SRC**	3037,5	4050,0	Geen Veiligheidsklasse	**SRC**	3037,5	4050,0	Geen Veiligheidsklasse	Nee	Nee	Nee	Nee
Cadmium [Cd]		mg/kg ds	<0,2	0,140	**SRC**	75,75	101,0	Geen Veiligheidsklasse	**SRC**	75,75	101,0	Geen Veiligheidsklasse	Nee	Ja	Nee	Ja
Kobalt [Co]		mg/kg ds	<1,5	1,050	**SRC**	213,8	285,0	Geen Veiligheidsklasse	**SRC**	213,8	285,0	Geen Veiligheidsklasse	Nee	Nee	Nee	Nee
Koper [Cu]		mg/kg ds	<5	3,500	**SRC**	21375	28500,0	Geen Veiligheidsklasse	**SRC**	21375,0	28500,0	Geen Veiligheidsklasse	Nee	Nee	Nee	Nee
Kwik [Hg]	&	mg/kg ds	<0,05	0,035	**SRC**	-	-	--	**SRC**	-	-	--	Nee	Ja	Nee	Ja
Lood [Pb]		mg/kg ds	<10	7,000	**SRC**	551,3	735,0	Geen Veiligheidsklasse	**SRC**	551,3	735,0	Geen Veiligheidsklasse	Nee	Nee	Nee	Ja
Molybdeen [Mo]		mg/kg ds	<0,5	0,350	**SRC**	1522,5	2030	Geen Veiligheidsklasse	**SRC**	1522,5	2030,0	Geen Veiligheidsklasse	Nee	Nee	Nee	Nee
Nikkel [Ni]		mg/kg ds	<3	2,100	**SRC**	7575,0	10100,0	Geen Veiligheidsklasse	**SRC**	7575,0	10100,0	Geen Veiligheidsklasse	Nee	Nee	Nee	Nee
Zink [Zn]		mg/kg ds	<20	14,000	**SRC**	76123,5	101498,0	Geen Veiligheidsklasse	**SRC**	76123,5	101498,0	Geen Veiligheidsklasse	Nee	Nee	Nee	Nee
Polycyclische Aromatische Koolwaterstoffen															
Naftaleen		mg/kg ds	<0,01	0,0070	**T / I**	21	40	Geen Veiligheidsklasse	**T / I**	21	40	Geen Veiligheidsklasse	Ja	Nee	Nee	Nee
Fenanthreen		mg/kg ds	0,09	0,0900	**SRC**	6023	8030	Geen Veiligheidsklasse	**SRC**	6023	8030	Geen Veiligheidsklasse	Nee	Nee	Nee	Nee
Anthraceen		mg/kg ds	0,04	0,0400	**SRC**	6023	8030	Geen Veiligheidsklasse	**SRC**	6023	8030	Geen Veiligheidsklasse	Nee	Nee	Nee	Nee
Fluorantheen		mg/kg ds	0,31	0,3100	**SRC**	7500	10000	Geen Veiligheidsklasse	**SRC**	7500	10000	Geen Veiligheidsklasse	Nee	Nee	Nee	Nee
Chryseen		mg/kg ds	0,11	0,1100	**SRC**	7500	10000	Geen Veiligheidsklasse	**SRC**	7500	10000	Geen Veiligheidsklasse	Nee	Ja	Nee	Nee
Benzo(a)anthraceen		mg/kg ds	0,17	0,1700	**SRC**	750	1000	Geen Veiligheidsklasse	**SRC**	750	1000	Geen Veiligheidsklasse	Nee	Ja	Nee	Nee
Benzo(a)pyreen		mg/kg ds	0,13	0,1300	**SRC**	75	100	Geen Veiligheidsklasse	**SRC**	75	100	Geen Veiligheidsklasse	Nee	Ja	Ja	Ja
Benzo(k)fluorantheen		mg/kg ds	0,07	0,0700	**SRC**	750	1000	Geen Veiligheidsklasse	**SRC**	750	1000	Geen Veiligheidsklasse	Nee	Nee	Nee	Nee
Indeno-(1,2,3-c,d)pyreen		mg/kg ds	0,07	0,0700	**SRC**	750	1000	Geen Veiligheidsklasse	**SRC**	750	1000	Geen Veiligheidsklasse	Nee	Ja	Nee	Nee
Benzo(g,h,i)peryleen		mg/kg ds	0,08	0,0800	**SRC**	4523	6030	Geen Veiligheidsklasse	**SRC**	4523	6030	Geen Veiligheidsklasse	Nee	Nee	Nee	Nee
Pak-totaal (10 van VROM		mg/kg ds	1,077	1,077		-	-	--		-	-	--	--	Nee	Nee	Nee
PCB															
PCB 28		mg/kg ds	<0,001	0,0007	**SRC**	1,73	2,30	Geen Veiligheidsklasse	**SRC**	1,73	2,30	Geen Veiligheidsklasse	Nee	--	--	--
PCB 52		mg/kg ds	<0,001	0,0007	**SRC**	1,73	2,30	Geen Veiligheidsklasse	**SRC**	1,73	2,30	Geen Veiligheidsklasse	Nee	--	--	--
PCB 101		mg/kg ds	<0,001	0,0007	**SRC**	1,73	2,30	Geen Veiligheidsklasse	**SRC**	1,73	2,30	Geen Veiligheidsklasse	Nee	--	--	--
PCB 118		mg/kg ds	<0,001	0,0007	**SRC**	1,73	2,30	Geen Veiligheidsklasse	**SRC**	1,73	2,30	Geen Veiligheidsklasse	Nee	--	--	--
PCB 138		mg/kg ds	<0,001	0,0007	**SRC**	1,73	2,30	Geen Veiligheidsklasse	**SRC**	1,73	2,30	Geen Veiligheidsklasse	Nee	--	--	--
PCB 153		mg/kg ds	<0,001	0,0007	**SRC**	1,73	2,30	Geen Veiligheidsklasse	**SRC**	1,73	2,30	Geen Veiligheidsklasse	Nee	--	--	--
PCB 180		mg/kg ds	<0,001	0,0007	**SRC**	1,73	2,30	Geen Veiligheidsklasse	**SRC**	1,73	2,30	Geen Veiligheidsklasse	Nee	--	--	--
PCB (7) (som, 0.7 factor)		mg/kg ds	0,0049	0,0049		-	-	--		-	-	--	--	--	--	--
Overige stoffen															
Minerale olie (totaal)		mg/kg ds	<20	70,000	**T / I**	2595,0	5000,0	Geen Veiligheidsklasse	**T / I**	2595,0	5000,0	Geen Veiligheidsklasse	Ja	Nee	Nee	Nee

& : Het analyseresultaat is het totaal gehalte na volledige oxidatie.
- : In de "CROW 400 stoffenlijst met toetswaardes" staat deze component niet beschreven of zijn erg geen toetsingswaardes beschikbaar

Toetsing analyseresultaten grond, waterbodem en grondwatermonsters

Toetsing is gebaseerd op CROW 400: "CROW-400-V4,-190620" van 19 september 2019

SGS rapport nr. **13640462** Datum toetsing: **8-3-2023** Versie: SGS20230125

Project: 21.1041 aanbesteding Tennet trace Boxmeer-Venray - 002.813.20
Monster: hb-171 (0-35) hb-175 (0-50) hb- 166 (0-50) hb- 182 (0-50)
Matrix: AS3000 Grond

Gebruikte bodemkenmerken voor toetsing:
- org. stofgehalte: **25,0** % @
- lutumgehalte: **10,0** % @

parameter	eenheid	gemeteng ehalte	gecorr. gehalte	GROND normwaarden		GROND klasse	WATERBODEM normwaarden		WATERBODEM klasse	algemene stofeigenschappen volgens CROW 400			
					T of 75% SRC	I of SRC		T of 75% SRC	I of SRC		Vluchtig	Carcino-geen	Mutageen	Repro-toxisch
Per en poly-fluoralkylstoffen (PFAS)														
PFBA (perfluorbutaanzuur)	mg/kg ds	<0,0001	0,0001		-	-	--	-	-	--	--	--	--	--
PFPeA (perfluorpentaanzuur)	mg/kg ds	<0,0001	0,0001		-	-	--	-	-	--	--	--	--	--
PFHxA (perfluorhexaanzuur)	mg/kg ds	<0,0001	0,0001		-	-	--	-	-	--	--	--	--	--
PFHpA (perfluorheptaanzuur)	mg/kg ds	<0,0001	0,0001		-	-	--	-	-	--	--	--	--	--
PFOA lineair (perfluoroctaanzuur)	mg/kg ds	0,0002	0,0002		-	-	--	-	-	--	--	--	--	--
PFOA vertakt (perfluoroctaanzuur)	mg/kg ds	<0,0001	0,0001		-	-	--	-	-	--	--	--	--	--
PFOA (som, 0.7 factor)	mg/kg ds	0,0003	0,0003	**SRC**	0,1	0,1	Geen Veiligheidsklasse	**SRC**	0	0	Geen Veiligheidsklasse	Nee	Nee	Nee	Ja
PFNA (perfluornonaanzuur)	mg/kg ds	<0,0001	0,0001		-	-	--	-	-	--	--	--	--	--
PFDA (perfluordecaanzuur)	mg/kg ds	<0,0001	0,0001		-	-	--	-	-	--	--	--	--	--
PFUnDA (perfluorundecaanzuur)	mg/kg ds	<0,0001	0,0001		-	-	--	-	-	--	--	--	--	--
PFDoDA (perfluordodecaanzuur)	mg/kg ds	<0,0001	0,0001		-	-	--	-	-	--	--	--	--	--
PFTrDA (perfluortridecaanzuur)	mg/kg ds	<0,0001	0,0001		-	-	--	-	-	--	--	--	--	--
PFTeA (perfluortetradecaanzuur)	mg/kg ds	<0,0001	0,0001		-	-	--	-	-	--	--	--	--	--
PFHxDA (perfluorhexadecaanzuur)	mg/kg ds	<0,0001	0,0001		-	-	--	-	-	--	--	--	--	--
PFODA (perfluoroctadecaanzuur)	mg/kg ds	<0,0001	0,0001		-	-	--	-	-	--	--	--	--	--
PFBS (perfluorbutaansulfonzuur)	mg/kg ds	<0,0001	0,0001		-	-	--	-	-	--	--	--	--	--
PFPS (perfluorpentaansulfonzuur)	mg/kg ds	<0,0001	0,0001		-	-	--	-	-	--	--	--	--	--
PFHxS (perfluorhexaansulfonzuur)	mg/kg ds	<0,0001	0,0001		-	-	--	-	-	--	--	--	--	--
PFHpS, perfluorheptaansulfonzuur	mg/kg ds	<0,0001	0,0001		-	-	--	-	-	--	--	--	--	--
PFOS lineair (perfluoroctaansulfonzuur)	mg/kg ds	0,0002	0,0002		-	-	--	-	-	--	--	--	--	--
PFOS vertakt (perfluoroctaansulfonzuur)	mg/kg ds	<0,0001	0,0001		-	-	--	-	-	--	--	--	--	--
PFOS (som, 0.7 factor)	mg/kg ds	0,0003	0,0003	**SRC**	0,0	0,1	Geen Veiligheidsklasse	**SRC**	0	1	Geen Veiligheidsklasse	Nee	Nee	Nee	Ja
PFDS (perfluordecaansulfonzuur)	mg/kg ds	<0,0001	0,0001		-	-	--	-	-	--	--	--	--	--
4:2 FTS (4:2 fluortelomeer sulfonzuur)	mg/kg ds	<0,0001	0,0001		-	-	--	-	-	--	--	--	--	--
6:2 FTS (6:2 fluortelomeer sulfonzuur)	mg/kg ds	<0,0001	0,0001		-	-	--	-	-	--	--	--	--	--
8:2 FTS (8:2 fluortelomeer sulfonzuur)	mg/kg ds	<0,0001	0,0001		-	-	--	-	-	--	--	--	--	--
10:2 FTS (10:2 fluortelomeer sulfonzuur)	mg/kg ds	<0,0001	0,0001		-	-	--	-	-	--	--	--	--	--
MeFOSAA (n-methyl perfluoroctaansulfonamic	mg/kg ds	<0,0001	0,0001		-	-	--	-	-	--	--	--	--	--
EtFOSAA (n-ethyl perfluoroctaansulfonamide	mg/kg ds	<0,0001	0,0001		-	-	--	-	-	--	--	--	--	--
PFOSA (perfluoroctaansulfonamide)	mg/kg ds	<0,0001	0,0001		-	-	--	-	-	--	--	--	--	--
MeFOSA (n-methyl perfluoroctaansulfonamide	mg/kg ds	<0,0001	0,0001		-	-	--	-	-	--	--	--	--	--
8:2 DiPAP (8:2 fluortelomeer fosfaat diester)	mg/kg ds	<0,0001	0,0001		-	-	--	-	-	--	--	--	--	--
som PFOA-equivalent $		0,0000	0,0035	**SRC**	0,1	0,1	Geen Veiligheidsklasse	**SRC**	0	0	Geen Veiligheidsklasse	Nee	--	--	--

- : In de "CROW 400 stoffenlijst met toetswaardes" staat deze component niet beschreven of zijn erg geen toetsingswaardes beschikbaar
$: Bepaald volgens methode beschreven in Achtergrondnotitie nieuwe SRC-waarden PFAS, september 2019 (uitgavedatum 23-07-2019). Per stof wordt de hoogste RPF-factor gebruikt voor de berekening.

Toetsing analyseresultaten grond, waterbodem en grondwatermonsters

Toetsing is gebaseerd op CROW 400: "CROW-400-V4,-190620" van 19 september 2019

SGS rapport nr. **13640462** Datum toetsing: **8-3-2023** Versie: SGS20230125

Project: 21.1041 aanbesteding Tennet trace Boxmeer-Venray - 002.813.20
Monster: hb-185 (0-40) hb-194 (0-40) hb- 190 (0-50) hb- 198 (0-30)
Matrix: AS3000 Grond

Gebruikte bodemkenmerken voor toetsing:
- org. stofgehalte: **25,0** % @
- lutumgehalte: **10,0** % @

parameter	eenheid	gemeteng ehalte	gecorr. gehalte	GROND normwaarden		GROND klasse	WATERBODEM normwaarden		WATERBODEM klasse	algemene stofeigenschappen volgens CROW 400			
					T of 75% SRC	I of SRC		T of 75% SRC	I of SRC		Vluchtig	Carcino-geen	Mutageen	Repro-toxisch
Per en poly-fluoralkylstoffen (PFAS)														
PFBA (perfluorbutaanzuur)	mg/kg ds	<0,0001	0,0001		-	-	--	-	-	--	--	--	--	--
PFPeA (perfluorpentaanzuur)	mg/kg ds	<0,0001	0,0001		-	-	--	-	-	--	--	--	--	--
PFHxA (perfluorhexaanzuur)	mg/kg ds	<0,0001	0,0001		-	-	--	-	-	--	--	--	--	--
PFHpA (perfluorheptaanzuur)	mg/kg ds	<0,0001	0,0001		-	-	--	-	-	--	--	--	--	--
PFOA lineair (perfluoroctaanzuur)	mg/kg ds	0,0002	0,0002		-	-	--	-	-	--	--	--	--	--
PFOA vertakt (perfluoroctaanzuur)	mg/kg ds	<0,0001	0,0001		-	-	--	-	-	--	--	--	--	--
PFOA (som, 0.7 factor)	mg/kg ds	0,0003	0,0003	**SRC**	0,1	0,1	Geen Veiligheidsklasse	**SRC**	0	0	Geen Veiligheidsklasse	Nee	Nee	Nee	Ja
PFNA (perfluornonaanzuur)	mg/kg ds	<0,0001	0,0001		-	-	--	-	-	--	--	--	--	--
PFDA (perfluordecaanzuur)	mg/kg ds	<0,0001	0,0001		-	-	--	-	-	--	--	--	--	--
PFUnDA (perfluorundecaanzuur)	mg/kg ds	<0,0001	0,0001		-	-	--	-	-	--	--	--	--	--
PFDoDA (perfluordodecaanzuur)	mg/kg ds	<0,0001	0,0001		-	-	--	-	-	--	--	--	--	--
PFTrDA (perfluortridecaanzuur)	mg/kg ds	<0,0001	0,0001		-	-	--	-	-	--	--	--	--	--
PFTeA (perfluortetradecaanzuur)	mg/kg ds	<0,0001	0,0001		-	-	--	-	-	--	--	--	--	--
PFHxDA (perfluorhexadecaanzuur)	mg/kg ds	<0,0001	0,0001		-	-	--	-	-	--	--	--	--	--
PFODA (perfluoroctadecaanzuur)	mg/kg ds	<0,0001	0,0001		-	-	--	-	-	--	--	--	--	--
PFBS (perfluorbutaansulfonzuur)	mg/kg ds	<0,0001	0,0001		-	-	--	-	-	--	--	--	--	--
PFPS (perfluorpentaansulfonzuur)	mg/kg ds	<0,0001	0,0001		-	-	--	-	-	--	--	--	--	--
PFHxS (perfluorhexaansulfonzuur)	mg/kg ds	<0,0001	0,0001		-	-	--	-	-	--	--	--	--	--
PFHpS, perfluorheptaansulfonzuur	mg/kg ds	<0,0001	0,0001		-	-	--	-	-	--	--	--	--	--
PFOS lineair (perfluoroctaansulfonzuur)	mg/kg ds	0,0002	0,0002		-	-	--	-	-	--	--	--	--	--
PFOS vertakt (perfluoroctaansulfonzuur)	mg/kg ds	<0,0001	0,0001		-	-	--	-	-	--	--	--	--	--
PFOS (som, 0.7 factor)	mg/kg ds	0,0003	0,0003	**SRC**	0,0	0,1	Geen Veiligheidsklasse	**SRC**	0	1	Geen Veiligheidsklasse	Nee	Nee	Nee	Ja
PFDS (perfluordecaansulfonzuur)	mg/kg ds	<0,0001	0,0001		-	-	--	-	-	--	--	--	--	--
4:2 FTS (4:2 fluortelomeer sulfonzuur)	mg/kg ds	<0,0001	0,0001		-	-	--	-	-	--	--	--	--	--
6:2 FTS (6:2 fluortelomeer sulfonzuur)	mg/kg ds	<0,0001	0,0001		-	-	--	-	-	--	--	--	--	--
8:2 FTS (8:2 fluortelomeer sulfonzuur)	mg/kg ds	<0,0001	0,0001		-	-	--	-	-	--	--	--	--	--
10:2 FTS (10:2 fluortelomeer sulfonzuur)	mg/kg ds	<0,0001	0,0001		-	-	--	-	-	--	--	--	--	--
MeFOSAA (n-methyl perfluoroctaansulfonamic	mg/kg ds	<0,0001	0,0001		-	-	--	-	-	--	--	--	--	--
EtFOSAA (n-ethyl perfluoroctaansulfonamide	mg/kg ds	<0,0001	0,0001		-	-	--	-	-	--	--	--	--	--
PFOSA (perfluoroctaansulfonamide)	mg/kg ds	<0,0001	0,0001		-	-	--	-	-	--	--	--	--	--
MeFOSA (n-methyl perfluoroctaansulfonamide	mg/kg ds	<0,0001	0,0001		-	-	--	-	-	--	--	--	--	--
8:2 DiPAP (8:2 fluortelomeer fosfaat diester)	mg/kg ds	<0,0001	0,0001		-	-	--	-	-	--	--	--	--	--
som PFOA-equivalent $		0,0000	0,0035	**SRC**	0,1	0,1	Geen Veiligheidsklasse	**SRC**	0	0	Geen Veiligheidsklasse	Nee	--	--	--

- : In de "CROW 400 stoffenlijst met toetswaardes" staat deze component niet beschreven of zijn erg geen toetsingswaardes beschikbaar
$: Bepaald volgens methode beschreven in Achtergrondnotitie nieuwe SRC-waarden PFAS, september 2019 (uitgavedatum 23-07-2019). Per stof wordt de hoogste RPF-factor gebruikt voor de berekening.

Toetsing analyseresultaten grond, waterbodem en grondwatermonsters

Toetsing is gebaseerd op CROW 400: "CROW-400-V4,-190620" van 19 september 2019

SGS rapport nr. **13640462** Datum toetsing: **8-3-2023** Versie: SGS20230125

Project: 21.1041 aanbesteding Tennet trace Boxmeer-Venray - 002.813.20
Monster: hb-171 (60-110) hb-175 (80-130) hb- 166 (50-80) hb- 182 (70-120)
Matrix: AS3000 Grond

Gebruikte bodemkenmerken voor toetsing:
- org. stofgehalte: **25,0** % @
- lutumgehalte: **10,0** % @

parameter	eenheid	gemeteng ehalte	gecorr. gehalte	GROND normwaarden		GROND klasse	WATERBODEM normwaarden		WATERBODEM klasse	algemene stofeigenschappen volgens CROW 400			
				T of 75% SRC	I of SRC		T of 75% SRC	I of SRC		Vluchtig	Carcino-geen	Mutageen	Repro-toxisch
Per en poly-fluoralkylstoffen (PFAS)													
PFBA (perfluorbutaanzuur)	mg/kg ds	<0,0001	0,0001	-	-	--	-	-	--	--	--	--	--
PFPeA (perfluorpentaanzuur)	mg/kg ds	<0,0001	0,0001	-	-	--	-	-	--	--	--	--	--
PFHxA (perfluorhexaanzuur)	mg/kg ds	<0,0001	0,0001	-	-	--	-	-	--	--	--	--	--
PFHpA (perfluorheptaanzuur)	mg/kg ds	<0,0001	0,0001	-	-	--	-	-	--	--	--	--	--
PFOA lineair (perfluoroctaanzuur)	mg/kg ds	0,0001	0,0001	-	-	--	-	-	--	--	--	--	--
PFOA vertakt (perfluoroctaanzuur)	mg/kg ds	<0,0001	0,0001	-	-	--	-	-	--	--	--	--	--
PFOA (som, 0.7 factor)	mg/kg ds	0,0002	0,0002	**SRC** 0,1	0,1	Geen Veiligheidsklasse	**SRC** 0	0	Geen Veiligheidsklasse	Nee	Nee	Nee	Ja
PFNA (perfluornonaanzuur)	mg/kg ds	<0,0001	0,0001	-	-	--	-	-	--	--	--	--	--
PFDA (perfluordecaanzuur)	mg/kg ds	<0,0001	0,0001	-	-	--	-	-	--	--	--	--	--
PFUnDA (perfluorundecaanzuur)	mg/kg ds	<0,0001	0,0001	-	-	--	-	-	--	--	--	--	--
PFDoDA (perfluordodecaanzuur)	mg/kg ds	<0,0001	0,0001	-	-	--	-	-	--	--	--	--	--
PFTrDA (perfluortridecaanzuur)	mg/kg ds	<0,0001	0,0001	-	-	--	-	-	--	--	--	--	--
PFTeA (perfluortetradecaanzuur)	mg/kg ds	<0,0001	0,0001	-	-	--	-	-	--	--	--	--	--
PFHxDA (perfluorhexadecaanzuur)	mg/kg ds	<0,0001	0,0001	-	-	--	-	-	--	--	--	--	--
PFODA (perfluoroctadecaanzuur)	mg/kg ds	<0,0001	0,0001	-	-	--	-	-	--	--	--	--	--
PFBS (perfluorbutaansulfonzuur)	mg/kg ds	<0,0001	0,0001	-	-	--	-	-	--	--	--	--	--
PFPS (perfluorpentaansulfonzuur)	mg/kg ds	<0,0001	0,0001	-	-	--	-	-	--	--	--	--	--
PFHxS (perfluorhexaansulfonzuur)	mg/kg ds	<0,0001	0,0001	-	-	--	-	-	--	--	--	--	--
PFHpS, perfluorheptaansulfonzuur	mg/kg ds	<0,0001	0,0001	-	-	--	-	-	--	--	--	--	--
PFOS lineair (perfluoroctaansulfonzuur)	mg/kg ds	<0,0001	0,0001	-	-	--	-	-	--	--	--	--	--
PFOS vertakt (perfluoroctaansulfonzuur)	mg/kg ds	<0,0001	0,0001	-	-	--	-	-	--	--	--	--	--
PFOS (som, 0.7 factor)	mg/kg ds	0,0001	0,0001	**SRC** 0,0	0,1	Geen Veiligheidsklasse	**SRC** 0	1	Geen Veiligheidsklasse	Nee	Nee	Nee	Ja
PFDS (perfluordecaansulfonzuur)	mg/kg ds	<0,0001	0,0001	-	-	--	-	-	--	--	--	--	--
4:2 FTS (4:2 fluortelomeer sulfonzuur)	mg/kg ds	<0,0001	0,0001	-	-	--	-	-	--	--	--	--	--
6:2 FTS (6:2 fluortelomeer sulfonzuur)	mg/kg ds	<0,0001	0,0001	-	-	--	-	-	--	--	--	--	--
8:2 FTS (8:2 fluortelomeer sulfonzuur)	mg/kg ds	<0,0001	0,0001	-	-	--	-	-	--	--	--	--	--
10:2 FTS (10:2 fluortelomeer sulfonzuur)	mg/kg ds	<0,0001	0,0001	-	-	--	-	-	--	--	--	--	--
MeFOSAA (n-methyl perfluoroctaansulfonamic	mg/kg ds	<0,0001	0,0001	-	-	--	-	-	--	--	--	--	--
EtFOSAA (n-ethyl perfluoroctaansulfonamide	mg/kg ds	<0,0001	0,0001	-	-	--	-	-	--	--	--	--	--
PFOSA (perfluoroctaansulfonamide)	mg/kg ds	<0,0001	0,0001	-	-	--	-	-	--	--	--	--	--
MeFOSA (n-methyl perfluoroctaansulfonamide	mg/kg ds	<0,0001	0,0001	-	-	--	-	-	--	--	--	--	--
8:2 DiPAP (8:2 fluortelomeer fosfaat diester)	mg/kg ds	<0,0001	0,0001	-	-	--	-	-	--	--	--	--	--
som PFOA-equivalent $		0,0000	0,0030	**SRC** 0,1	0,1	Geen Veiligheidsklasse	**SRC** 0	0	Geen Veiligheidsklasse	Nee	--	--	--

- : In de "CROW 400 stoffenlijst met toetswaardes" staat deze component niet beschreven of zijn erg geen toetsingswaardes beschikbaar
$: Bepaald volgens methode beschreven in Achtergrondnotitie nieuwe SRC-waarden PFAS, september 2019 (uitgavedatum 23-07-2019). Per stof wordt de hoogste RPF-factor gebruikt voor de berekening.

Toetsing analyseresultaten grond, waterbodem en grondwatermonsters

Toetsing is gebaseerd op CROW 400: "CROW-400-V4,-190620" van 19 september 2019

SGS rapport nr. **13640462** Datum toetsing: **8-3-2023** Versie: SGS20230125

Project: 21.1041 aanbesteding Tennet trace Boxmeer-Venray - 002.813.20
Monster: hb-185 (40-70) hb-194 (40-90) hb- 190 (60-100) hb- 198 (80-100)
Matrix: AS3000 Grond

Gebruikte bodemkenmerken voor toetsing:
- org. stofgehalte: **25,0** % @
- lutumgehalte: **10,0** % @

parameter	eenheid	gemeteng ehalte	gecorr. gehalte	GROND normwaarden			GROND klasse	WATERBODEM normwaarden			WATERBODEM klasse	algemene stofeigenschappen volgens CROW 400			
					T of 75% SRC	I of SRC			T of 75% SRC	I of SRC		Vluchtig	Carcino-geen	Mutageen	Repro-toxisch
Per en poly-fluoralkylstoffen (PFAS)															
PFBA (perfluorbutaanzuur)	mg/kg ds	<0,0001	0,0001		-	-	--		-	-	--	--	--	--	--
PFPeA (perfluorpentaanzuur)	mg/kg ds	<0,0001	0,0001		-	-	--		-	-	--	--	--	--	--
PFHxA (perfluorhexaanzuur)	mg/kg ds	<0,0001	0,0001		-	-	--		-	-	--	--	--	--	--
PFHpA (perfluorheptaanzuur)	mg/kg ds	<0,0001	0,0001		-	-	--		-	-	--	--	--	--	--
PFOA lineair (perfluoroctaanzuur)	mg/kg ds	<0,0001	0,0001		-	-	--		-	-	--	--	--	--	--
PFOA vertakt (perfluoroctaanzuur)	mg/kg ds	<0,0001	0,0001		-	-	--		-	-	--	--	--	--	--
PFOA (som, 0.7 factor)	mg/kg ds	0,0001	0,0001	**SRC**	0,1	0,1	Geen Veiligheidsklasse	**SRC**	0	0	Geen Veiligheidsklasse	Nee	Nee	Nee	Ja
PFNA (perfluornonaanzuur)	mg/kg ds	<0,0001	0,0001		-	-	--		-	-	--	--	--	--	--
PFDA (perfluordecaanzuur)	mg/kg ds	<0,0001	0,0001		-	-	--		-	-	--	--	--	--	--
PFUnDA (perfluorundecaanzuur)	mg/kg ds	<0,0001	0,0001		-	-	--		-	-	--	--	--	--	--
PFDoDA (perfluordodecaanzuur)	mg/kg ds	<0,0001	0,0001		-	-	--		-	-	--	--	--	--	--
PFTrDA (perfluortridecaanzuur)	mg/kg ds	<0,0001	0,0001		-	-	--		-	-	--	--	--	--	--
PFTeA (perfluortetradecaanzuur)	mg/kg ds	<0,0001	0,0001		-	-	--		-	-	--	--	--	--	--
PFHxDA (perfluorhexadecaanzuur)	mg/kg ds	<0,0001	0,0001		-	-	--		-	-	--	--	--	--	--
PFODA (perfluoroctadecaanzuur)	mg/kg ds	<0,0001	0,0001		-	-	--		-	-	--	--	--	--	--
PFBS (perfluorbutaansulfonzuur)	mg/kg ds	<0,0001	0,0001		-	-	--		-	-	--	--	--	--	--
PFPS (perfluorpentaansulfonzuur)	mg/kg ds	<0,0001	0,0001		-	-	--		-	-	--	--	--	--	--
PFHxS (perfluorhexaansulfonzuur)	mg/kg ds	<0,0001	0,0001		-	-	--		-	-	--	--	--	--	--
PFHpS, perfluorheptaansulfonzuur	mg/kg ds	<0,0001	0,0001		-	-	--		-	-	--	--	--	--	--
PFOS lineair (perfluoroctaansulfonzuur)	mg/kg ds	<0,0001	0,0001		-	-	--		-	-	--	--	--	--	--
PFOS vertakt (perfluoroctaansulfonzuur)	mg/kg ds	<0,0001	0,0001		-	-	--		-	-	--	--	--	--	--
PFOS (som, 0.7 factor)	mg/kg ds	0,0001	0,0001	**SRC**	0,0	0,1	Geen Veiligheidsklasse	**SRC**	0	1	Geen Veiligheidsklasse	Nee	Nee	Nee	Ja
PFDS (perfluordecaansulfonzuur)	mg/kg ds	<0,0001	0,0001		-	-	--		-	-	--	--	--	--	--
4:2 FTS (4:2 fluortelomeer sulfonzuur)	mg/kg ds	<0,0001	0,0001		-	-	--		-	-	--	--	--	--	--
6:2 FTS (6:2 fluortelomeer sulfonzuur)	mg/kg ds	<0,0001	0,0001		-	-	--		-	-	--	--	--	--	--
8:2 FTS (8:2 fluortelomeer sulfonzuur)	mg/kg ds	<0,0001	0,0001		-	-	--		-	-	--	--	--	--	--
10:2 FTS (10:2 fluortelomeer sulfonzuur)	mg/kg ds	<0,0001	0,0001		-	-	--		-	-	--	--	--	--	--
MeFOSAA (n-methyl perfluoroctaansulfonamic	mg/kg ds	<0,0001	0,0001		-	-	--		-	-	--	--	--	--	--
EtFOSAA (n-ethyl perfluoroctaansulfonamide	mg/kg ds	<0,0001	0,0001		-	-	--		-	-	--	--	--	--	--
PFOSA (perfluoroctaansulfonamide)	mg/kg ds	<0,0001	0,0001		-	-	--		-	-	--	--	--	--	--
MeFOSA (n-methyl perfluoroctaansulfonamide	mg/kg ds	<0,0001	0,0001		-	-	--		-	-	--	--	--	--	--
8:2 DiPAP (8:2 fluortelomeer fosfaat diester)	mg/kg ds	<0,0001	0,0001		-	-	--		-	-	--	--	--	--	--
som PFOA-equivalent $		0,0000	0,0029	**SRC**	0,1	0,1	Geen Veiligheidsklasse	**SRC**	0	0	Geen Veiligheidsklasse	Nee	--	--	--

- : In de "CROW 400 stoffenlijst met toetswaardes" staat deze component niet beschreven of zijn erg geen toetsingswaardes beschikbaar
$: Bepaald volgens methode beschreven in Achtergrondnotitie nieuwe SRC-waarden PFAS, september 2019 (uitgavedatum 23-07-2019). Per stof wordt de hoogste RPF-factor gebruikt voor de berekening.

Toetsing analyseresultaten grond, waterbodem en grondwatermonsters

Toetsing is gebaseerd op CROW 400: "CROW-400-V4,-190620" van 19 september 2019

SGS rapport nr. **13644561** Datum toetsing: **8-3-2023** Versie: SGS20230125

Project: 21.1041 aanbesteding Tennet trace Boxmeer-Venray - 002.813.20
Monster: V223-mbg01 hb-239 (0-40) hb-240 (0-30) hb-241 (0-30) hb-242 (0-30) hb-243 (0-50)
Matrix: AS3000 Grond

Gebruikte bodemkenmerken voor toetsing:
- org. stofgehalte: **7,1** % @
- lutumgehalte: **4,7** % @

parameter		eenheid	gemeteng ehalte	gecorr. gehalte	GROND normwaarden		GROND klasse	WATERBODEM normwaarden		WATERBODEM klasse	algemene stofeigenschappen volgens CROW 400			
						T of 75% SRC	I of SRC		T of 75% SRC	I of SRC		Vluchtig	Carcino-geen	Mutageen	Repro-toxisch
Metalen															
Barium [Ba]		mg/kg ds	35	35,000	**SRC**	3037,5	4050,0	Geen Veiligheidsklasse	**SRC**	3037,5	4050,0	Geen Veiligheidsklasse	Nee	Nee	Nee	Nee
Cadmium [Cd]		mg/kg ds	0,52	0,520	**SRC**	75,75	101,0	Geen Veiligheidsklasse	**SRC**	75,75	101,0	Geen Veiligheidsklasse	Nee	Ja	Nee	Ja
Kobalt [Co]		mg/kg ds	<1,5	1,050	**SRC**	213,8	285,0	Geen Veiligheidsklasse	**SRC**	213,8	285,0	Geen Veiligheidsklasse	Nee	Nee	Nee	Nee
Koper [Cu]		mg/kg ds	12	12,000	**SRC**	21375	28500,0	Geen Veiligheidsklasse	**SRC**	21375,0	28500,0	Geen Veiligheidsklasse	Nee	Nee	Nee	Nee
Kwik [Hg]	&	mg/kg ds	0,06	0,060	**SRC**	-	-	--	**SRC**	-	-	--	Nee	Ja	Nee	Ja
Lood [Pb]		mg/kg ds	21	21,000	**SRC**	551,3	735,0	Geen Veiligheidsklasse	**SRC**	551,3	735,0	Geen Veiligheidsklasse	Nee	Nee	Nee	Ja
Molybdeen [Mo]		mg/kg ds	<0,5	0,350	**SRC**	1522,5	2030	Geen Veiligheidsklasse	**SRC**	1522,5	2030,0	Geen Veiligheidsklasse	Nee	Nee	Nee	Nee
Nikkel [Ni]		mg/kg ds	4,1	4,100	**SRC**	7575,0	10100,0	Geen Veiligheidsklasse	**SRC**	7575,0	10100,0	Geen Veiligheidsklasse	Nee	Nee	Nee	Nee
Zink [Zn]		mg/kg ds	56	56,000	**SRC**	76123,5	101498,0	Geen Veiligheidsklasse	**SRC**	76123,5	101498,0	Geen Veiligheidsklasse	Nee	Nee	Nee	Nee
Polycyclische Aromatische Koolwaterstoffen															
Naftaleen		mg/kg ds	0,01	0,0100	**T / I**	21	40	Geen Veiligheidsklasse	**T / I**	21	40	Geen Veiligheidsklasse	Ja	Nee	Nee	Nee
Fenanthreen		mg/kg ds	0,03	0,0300	**SRC**	6023	8030	Geen Veiligheidsklasse	**SRC**	6023	8030	Geen Veiligheidsklasse	Nee	Nee	Nee	Nee
Anthraceen		mg/kg ds	<0,01	0,0070	**SRC**	6023	8030	Geen Veiligheidsklasse	**SRC**	6023	8030	Geen Veiligheidsklasse	Nee	Nee	Nee	Nee
Fluorantheen		mg/kg ds	0,1	0,1000	**SRC**	7500	10000	Geen Veiligheidsklasse	**SRC**	7500	10000	Geen Veiligheidsklasse	Nee	Nee	Nee	Nee
Chryseen		mg/kg ds	0,04	0,0400	**SRC**	7500	10000	Geen Veiligheidsklasse	**SRC**	7500	10000	Geen Veiligheidsklasse	Nee	Ja	Nee	Nee
Benzo(a)anthraceen		mg/kg ds	0,09	0,0900	**SRC**	750	1000	Geen Veiligheidsklasse	**SRC**	750	1000	Geen Veiligheidsklasse	Nee	Ja	Nee	Nee
Benzo(a)pyreen		mg/kg ds	0,05	0,0500	**SRC**	75	100	Geen Veiligheidsklasse	**SRC**	75	100	Geen Veiligheidsklasse	Nee	Ja	Ja	Ja
Benzo(k)fluorantheen		mg/kg ds	0,05	0,0500	**SRC**	750	1000	Geen Veiligheidsklasse	**SRC**	750	1000	Geen Veiligheidsklasse	Nee	Nee	Nee	Nee
Indeno-(1,2,3-c,d)pyreen		mg/kg ds	0,05	0,0500	**SRC**	750	1000	Geen Veiligheidsklasse	**SRC**	750	1000	Geen Veiligheidsklasse	Nee	Ja	Nee	Nee
Benzo(g,h,i)peryleen		mg/kg ds	0,05	0,0500	**SRC**	4523	6030	Geen Veiligheidsklasse	**SRC**	4523	6030	Geen Veiligheidsklasse	Nee	Nee	Nee	Nee
Pak-totaal (10 van VROM		mg/kg ds	0,477	0,477		-	-	--		-	-	--	--	Nee	Nee	Nee
PCB															
PCB 28		mg/kg ds	<0,001	0,0007	**SRC**	1,73	2,30	Geen Veiligheidsklasse	**SRC**	1,73	2,30	Geen Veiligheidsklasse	Nee	--	--	--
PCB 52		mg/kg ds	<0,001	0,0007	**SRC**	1,73	2,30	Geen Veiligheidsklasse	**SRC**	1,73	2,30	Geen Veiligheidsklasse	Nee	--	--	--
PCB 101		mg/kg ds	<0,001	0,0007	**SRC**	1,73	2,30	Geen Veiligheidsklasse	**SRC**	1,73	2,30	Geen Veiligheidsklasse	Nee	--	--	--
PCB 118		mg/kg ds	<0,001	0,0007	**SRC**	1,73	2,30	Geen Veiligheidsklasse	**SRC**	1,73	2,30	Geen Veiligheidsklasse	Nee	--	--	--
PCB 138		mg/kg ds	<0,001	0,0007	**SRC**	1,73	2,30	Geen Veiligheidsklasse	**SRC**	1,73	2,30	Geen Veiligheidsklasse	Nee	--	--	--
PCB 153		mg/kg ds	<0,001	0,0007	**SRC**	1,73	2,30	Geen Veiligheidsklasse	**SRC**	1,73	2,30	Geen Veiligheidsklasse	Nee	--	--	--
PCB 180		mg/kg ds	<0,001	0,0007	**SRC**	1,73	2,30	Geen Veiligheidsklasse	**SRC**	1,73	2,30	Geen Veiligheidsklasse	Nee	--	--	--
PCB (7) (som, 0.7 factor)		mg/kg ds	0,0049	0,0049		-	-	--		-	-	--	--	--	--	--
Overige stoffen															
Minerale olie (totaal)		mg/kg ds	<20	19,718	**T / I**	2595,0	5000,0	Geen Veiligheidsklasse	**T / I**	2595,0	5000,0	Geen Veiligheidsklasse	Ja	Nee	Nee	Nee

& : Het analyseresultaat is het totaal gehalte na volledige oxidatie.
- : In de "CROW 400 stoffenlijst met toetswaardes" staat deze component niet beschreven of zijn erg geen toetsingswaardes beschikbaar

Toetsing analyseresultaten grond, waterbodem en grondwatermonsters

Toetsing is gebaseerd op CROW 400: "CROW-400-V4,-190620" van 19 september 2019

SGS rapport nr. **13644561** Datum toetsing: **8-3-2023** Versie: SGS20230125

Project: 21.1041 aanbesteding Tennet trace Boxmeer-Venray - 002.813.20
Monster: V223-mog01 hb-239 (40-90) hb-240 (80-120) hb-241 (30-80) hb-242 (80-110)
Matrix: AS3000 Grond

Gebruikte bodemkenmerken voor toetsing:
- org. stofgehalte: **0,7** % @
- lutumgehalte: **2,0** % @

parameter		eenheid	gemeteng ehalte	gecorr. gehalte	GROND normwaarden		GROND klasse	WATERBODEM normwaarden		WATERBODEM klasse	algemene stofeigenschappen volgens CROW 400			
						T of 75% SRC	I of SRC		T of 75% SRC	I of SRC		Vluchtig	Carcino-geen	Mutageen	Repro-toxisch
Metalen															
Barium [Ba]		mg/kg ds	<20	14,000	**SRC**	3037,5	4050,0	Geen Veiligheidsklasse	**SRC**	3037,5	4050,0	Geen Veiligheidsklasse	Nee	Nee	Nee	Nee
Cadmium [Cd]		mg/kg ds	<0,2	0,140	**SRC**	75,75	101,0	Geen Veiligheidsklasse	**SRC**	75,75	101,0	Geen Veiligheidsklasse	Nee	Ja	Nee	Ja
Kobalt [Co]		mg/kg ds	<1,5	1,050	**SRC**	213,8	285,0	Geen Veiligheidsklasse	**SRC**	213,8	285,0	Geen Veiligheidsklasse	Nee	Nee	Nee	Nee
Koper [Cu]		mg/kg ds	<5	3,500	**SRC**	21375	28500,0	Geen Veiligheidsklasse	**SRC**	21375,0	28500,0	Geen Veiligheidsklasse	Nee	Nee	Nee	Nee
Kwik [Hg]	&	mg/kg ds	<0,05	0,035	**SRC**	-	-	--	**SRC**	-	-	--	Nee	Ja	Nee	Ja
Lood [Pb]		mg/kg ds	<10	7,000	**SRC**	551,3	735,0	Geen Veiligheidsklasse	**SRC**	551,3	735,0	Geen Veiligheidsklasse	Nee	Nee	Nee	Ja
Molybdeen [Mo]		mg/kg ds	<0,5	0,350	**SRC**	1522,5	2030	Geen Veiligheidsklasse	**SRC**	1522,5	2030,0	Geen Veiligheidsklasse	Nee	Nee	Nee	Nee
Nikkel [Ni]		mg/kg ds	3,5	3,500	**SRC**	7575,0	10100,0	Geen Veiligheidsklasse	**SRC**	7575,0	10100,0	Geen Veiligheidsklasse	Nee	Nee	Nee	Nee
Zink [Zn]		mg/kg ds	<20	14,000	**SRC**	76123,5	101498,0	Geen Veiligheidsklasse	**SRC**	76123,5	101498,0	Geen Veiligheidsklasse	Nee	Nee	Nee	Nee
Polycyclische Aromatische Koolwaterstoffen															
Naftaleen		mg/kg ds	<0,01	0,0070	**T / I**	21	40	Geen Veiligheidsklasse	**T / I**	21	40	Geen Veiligheidsklasse	Ja	Nee	Nee	Nee
Fenanthreen		mg/kg ds	<0,01	0,0070	**SRC**	6023	8030	Geen Veiligheidsklasse	**SRC**	6023	8030	Geen Veiligheidsklasse	Nee	Nee	Nee	Nee
Anthraceen		mg/kg ds	<0,01	0,0070	**SRC**	6023	8030	Geen Veiligheidsklasse	**SRC**	6023	8030	Geen Veiligheidsklasse	Nee	Nee	Nee	Nee
Fluorantheen		mg/kg ds	<0,01	0,0070	**SRC**	7500	10000	Geen Veiligheidsklasse	**SRC**	7500	10000	Geen Veiligheidsklasse	Nee	Nee	Nee	Nee
Chryseen		mg/kg ds	<0,01	0,0070	**SRC**	7500	10000	Geen Veiligheidsklasse	**SRC**	7500	10000	Geen Veiligheidsklasse	Nee	Ja	Nee	Nee
Benzo(a)anthraceen		mg/kg ds	<0,01	0,0070	**SRC**	750	1000	Geen Veiligheidsklasse	**SRC**	750	1000	Geen Veiligheidsklasse	Nee	Ja	Nee	Nee
Benzo(a)pyreen		mg/kg ds	<0,01	0,0070	**SRC**	75	100	Geen Veiligheidsklasse	**SRC**	75	100	Geen Veiligheidsklasse	Nee	Ja	Ja	Ja
Benzo(k)fluorantheen		mg/kg ds	<0,01	0,0070	**SRC**	750	1000	Geen Veiligheidsklasse	**SRC**	750	1000	Geen Veiligheidsklasse	Nee	Nee	Nee	Nee
Indeno-(1,2,3-c,d)pyreen		mg/kg ds	<0,01	0,0070	**SRC**	750	1000	Geen Veiligheidsklasse	**SRC**	750	1000	Geen Veiligheidsklasse	Nee	Ja	Nee	Nee
Benzo(g,h,i)peryleen		mg/kg ds	<0,01	0,0070	**SRC**	4523	6030	Geen Veiligheidsklasse	**SRC**	4523	6030	Geen Veiligheidsklasse	Nee	Nee	Nee	Nee
Pak-totaal (10 van VROM		mg/kg ds	0,07	0,070		-	-	--		-	-	--	--	Nee	Nee	Nee
PCB															
PCB 28		mg/kg ds	<0,001	0,0007	**SRC**	1,73	2,30	Geen Veiligheidsklasse	**SRC**	1,73	2,30	Geen Veiligheidsklasse	Nee	--	--	--
PCB 52		mg/kg ds	<0,001	0,0007	**SRC**	1,73	2,30	Geen Veiligheidsklasse	**SRC**	1,73	2,30	Geen Veiligheidsklasse	Nee	--	--	--
PCB 101		mg/kg ds	<0,001	0,0007	**SRC**	1,73	2,30	Geen Veiligheidsklasse	**SRC**	1,73	2,30	Geen Veiligheidsklasse	Nee	--	--	--
PCB 118		mg/kg ds	<0,001	0,0007	**SRC**	1,73	2,30	Geen Veiligheidsklasse	**SRC**	1,73	2,30	Geen Veiligheidsklasse	Nee	--	--	--
PCB 138		mg/kg ds	<0,001	0,0007	**SRC**	1,73	2,30	Geen Veiligheidsklasse	**SRC**	1,73	2,30	Geen Veiligheidsklasse	Nee	--	--	--
PCB 153		mg/kg ds	<0,001	0,0007	**SRC**	1,73	2,30	Geen Veiligheidsklasse	**SRC**	1,73	2,30	Geen Veiligheidsklasse	Nee	--	--	--
PCB 180		mg/kg ds	<0,001	0,0007	**SRC**	1,73	2,30	Geen Veiligheidsklasse	**SRC**	1,73	2,30	Geen Veiligheidsklasse	Nee	--	--	--
PCB (7) (som, 0.7 factor)		mg/kg ds	0,0049	0,0049		-	-	--		-	-	--	--	--	--	--
Overige stoffen															
Minerale olie (totaal)		mg/kg ds	<20	70,000	**T / I**	2595,0	5000,0	Geen Veiligheidsklasse	**T / I**	2595,0	5000,0	Geen Veiligheidsklasse	Ja	Nee	Nee	Nee

& : Het analyseresultaat is het totaal gehalte na volledige oxidatie.
- : In de "CROW 400 stoffenlijst met toetswaardes" staat deze component niet beschreven of zijn erg geen toetsingswaardes beschikbaar

Toetsing analyseresultaten grond, waterbodem en grondwatermonsters

Toetsing is gebaseerd op CROW 400: "CROW-400-V4,-190620" van 19 september 2019

SGS rapport nr. **13644562** Datum toetsing: **8-3-2023** Versie: SGS20230125

Project: 21.1041 aanbesteding Tennet trace Boxmeer-Venray - 002.813.20
Monster: V223-PFAS01 hb-239 (0-40) hb-240 (0-30) hb-241 (0-30) hb-243 (0-50)
Matrix: AS3000 Grond

Gebruikte bodemkenmerken voor toetsing:
- org. stofgehalte: **25,0** % @
- lutumgehalte: **10,0** % @

parameter	eenheid	gemeteng ehalte	gecorr. gehalte	GROND normwaarden			GROND klasse	WATERBODEM normwaarden			WATERBODEM klasse	algemene stofeigenschappen volgens CROW 400			
					T of 75% SRC	I of SRC			T of 75% SRC	I of SRC		Vluchtig	Carcino-geen	Mutageen	Repro-toxisch
Per en poly-fluoralkylstoffen (PFAS)															
PFBA (perfluorbutaanzuur)	mg/kg ds	0,0001	0,0001		-	-	--		-	-	--	--	--	--	--
PFPeA (perfluorpentaanzuur)	mg/kg ds	<0,0001	0,0001		-	-	--		-	-	--	--	--	--	--
PFHxA (perfluorhexaanzuur)	mg/kg ds	<0,0001	0,0001		-	-	--		-	-	--	--	--	--	--
PFHpA (perfluorheptaanzuur)	mg/kg ds	<0,0001	0,0001		-	-	--		-	-	--	--	--	--	--
PFOA lineair (perfluoroctaanzuur)	mg/kg ds	0,0005	0,0005		-	-	--		-	-	--	--	--	--	--
PFOA vertakt (perfluoroctaanzuur)	mg/kg ds	<0,0001	0,0001		-	-	--		-	-	--	--	--	--	--
PFOA (som, 0.7 factor)	mg/kg ds	0,0006	0,0006	**SRC**	0,1	0,1	Geen Veiligheidsklasse	**SRC**	0	0	Geen Veiligheidsklasse	Nee	Nee	Nee	Ja
PFNA (perfluornonaanzuur)	mg/kg ds	<0,0001	0,0001		-	-	--		-	-	--	--	--	--	--
PFDA (perfluordecaanzuur)	mg/kg ds	<0,0001	0,0001		-	-	--		-	-	--	--	--	--	--
PFUnDA (perfluorundecaanzuur)	mg/kg ds	<0,0001	0,0001		-	-	--		-	-	--	--	--	--	--
PFDoDA (perfluordodecaanzuur)	mg/kg ds	<0,0001	0,0001		-	-	--		-	-	--	--	--	--	--
PFTrDA (perfluortridecaanzuur)	mg/kg ds	<0,0001	0,0001		-	-	--		-	-	--	--	--	--	--
PFTeA (perfluortetradecaanzuur)	mg/kg ds	<0,0001	0,0001		-	-	--		-	-	--	--	--	--	--
PFHxDA (perfluorhexadecaanzuur)	mg/kg ds	<0,0001	0,0001		-	-	--		-	-	--	--	--	--	--
PFODA (perfluoroctadecaanzuur)	mg/kg ds	<0,0001	0,0001		-	-	--		-	-	--	--	--	--	--
PFBS (perfluorbutaansulfonzuur)	mg/kg ds	<0,0001	0,0001		-	-	--		-	-	--	--	--	--	--
PFPS (perfluorpentaansulfonzuur)	mg/kg ds	<0,0001	0,0001		-	-	--		-	-	--	--	--	--	--
PFHxS (perfluorhexaansulfonzuur)	mg/kg ds	<0,0001	0,0001		-	-	--		-	-	--	--	--	--	--
PFHpS, perfluorheptaansulfonzuur	mg/kg ds	<0,0001	0,0001		-	-	--		-	-	--	--	--	--	--
PFOS lineair (perfluoroctaansulfonzuur)	mg/kg ds	0,0003	0,0003		-	-	--		-	-	--	--	--	--	--
PFOS vertakt (perfluoroctaansulfonzuur)	mg/kg ds	<0,0001	0,0001		-	-	--		-	-	--	--	--	--	--
PFOS (som, 0.7 factor)	mg/kg ds	0,0003	0,0003	**SRC**	0,0	0,1	Geen Veiligheidsklasse	**SRC**	0	1	Geen Veiligheidsklasse	Nee	Nee	Nee	Ja
PFDS (perfluordecaansulfonzuur)	mg/kg ds	<0,0001	0,0001		-	-	--		-	-	--	--	--	--	--
4:2 FTS (4:2 fluortelomeer sulfonzuur)	mg/kg ds	<0,0001	0,0001		-	-	--		-	-	--	--	--	--	--
6:2 FTS (6:2 fluortelomeer sulfonzuur)	mg/kg ds	<0,0001	0,0001		-	-	--		-	-	--	--	--	--	--
8:2 FTS (8:2 fluortelomeer sulfonzuur)	mg/kg ds	<0,0001	0,0001		-	-	--		-	-	--	--	--	--	--
10:2 FTS (10:2 fluortelomeer sulfonzuur)	mg/kg ds	<0,0001	0,0001		-	-	--		-	-	--	--	--	--	--
MeFOSAA (n-methyl perfluoroctaansulfonamic	mg/kg ds	<0,0001	0,0001		-	-	--		-	-	--	--	--	--	--
EtFOSAA (n-ethyl perfluoroctaansulfonamide	mg/kg ds	<0,0001	0,0001		-	-	--		-	-	--	--	--	--	--
PFOSA (perfluoroctaansulfonamide)	mg/kg ds	<0,0001	0,0001		-	-	--		-	-	--	--	--	--	--
MeFOSA (n-methyl perfluoroctaansulfonamide	mg/kg ds	<0,0001	0,0001		-	-	--		-	-	--	--	--	--	--
8:2 DiPAP (8:2 fluortelomeer fosfaat diester)	mg/kg ds	<0,0001	0,0001		-	-	--		-	-	--	--	--	--	--
som PFOA-equivalent $		0,0000	0,0038	**SRC**	0,1	0,1	Geen Veiligheidsklasse	**SRC**	0	0	Geen Veiligheidsklasse	Nee	--	--	--

- : In de "CROW 400 stoffenlijst met toetswaardes" staat deze component niet beschreven of zijn erg geen toetsingswaardes beschikbaar
$: Bepaald volgens methode beschreven in Achtergrondnotitie nieuwe SRC-waarden PFAS, september 2019 (uitgavedatum 23-07-2019). Per stof wordt de hoogste RPF-factor gebruikt voor de berekening.

Toetsing analyseresultaten grond, waterbodem en grondwatermonsters

Toetsing is gebaseerd op CROW 400: "CROW-400-V4,-190620" van 19 september 2019

SGS rapport nr. **13644562** Datum toetsing: **8-3-2023** Versie: SGS20230125

Project: 21.1041 aanbesteding Tennet trace Boxmeer-Venray - 002.813.20
Monster: V223-PFAS02 hb-239 (40-90) hb-240 (80-120) hb-241 (30-80) hb-242 (80-110)
Matrix: AS3000 Grond

Gebruikte bodemkenmerken voor toetsing:
- org. stofgehalte: **25,0** % @
- lutumgehalte: **10,0** % @

parameter	eenheid	gemeteng ehalte	gecorr. gehalte	GROND normwaarden		GROND klasse	WATERBODEM normwaarden		WATERBODEM klasse	algemene stofeigenschappen volgens CROW 400			
				T of 75% SRC	I of SRC		T of 75% SRC	I of SRC		Vluchtig	Carcino-geen	Mutageen	Repro-toxisch
Per en poly-fluoralkylstoffen (PFAS)													
PFBA (perfluorbutaanzuur)	mg/kg ds	<0,0001	0,0001	-	-	--	-	-	--	--	--	--	--
PFPeA (perfluorpentaanzuur)	mg/kg ds	<0,0001	0,0001	-	-	--	-	-	--	--	--	--	--
PFHxA (perfluorhexaanzuur)	mg/kg ds	<0,0001	0,0001	-	-	--	-	-	--	--	--	--	--
PFHpA (perfluorheptaanzuur)	mg/kg ds	<0,0001	0,0001	-	-	--	-	-	--	--	--	--	--
PFOA lineair (perfluoroctaanzuur)	mg/kg ds	<0,0001	0,0001	-	-	--	-	-	--	--	--	--	--
PFOA vertakt (perfluoroctaanzuur)	mg/kg ds	<0,0001	0,0001	-	-	--	-	-	--	--	--	--	--
PFOA (som, 0.7 factor)	mg/kg ds	0,0001	0,0001	**SRC** 0,1	0,1	Geen Veiligheidsklasse	**SRC** 0	0	Geen Veiligheidsklasse	Nee	Nee	Nee	Ja
PFNA (perfluornonaanzuur)	mg/kg ds	<0,0001	0,0001	-	-	--	-	-	--	--	--	--	--
PFDA (perfluordecaanzuur)	mg/kg ds	<0,0001	0,0001	-	-	--	-	-	--	--	--	--	--
PFUnDA (perfluorundecaanzuur)	mg/kg ds	<0,0001	0,0001	-	-	--	-	-	--	--	--	--	--
PFDoDA (perfluordodecaanzuur)	mg/kg ds	<0,0001	0,0001	-	-	--	-	-	--	--	--	--	--
PFTrDA (perfluortridecaanzuur)	mg/kg ds	<0,0001	0,0001	-	-	--	-	-	--	--	--	--	--
PFTeA (perfluortetradecaanzuur)	mg/kg ds	<0,0001	0,0001	-	-	--	-	-	--	--	--	--	--
PFHxDA (perfluorhexadecaanzuur)	mg/kg ds	<0,0001	0,0001	-	-	--	-	-	--	--	--	--	--
PFODA (perfluoroctadecaanzuur)	mg/kg ds	<0,0001	0,0001	-	-	--	-	-	--	--	--	--	--
PFBS (perfluorbutaansulfonzuur)	mg/kg ds	<0,0001	0,0001	-	-	--	-	-	--	--	--	--	--
PFPS (perfluorpentaansulfonzuur)	mg/kg ds	<0,0001	0,0001	-	-	--	-	-	--	--	--	--	--
PFHxS (perfluorhexaansulfonzuur)	mg/kg ds	<0,0001	0,0001	-	-	--	-	-	--	--	--	--	--
PFHpS, perfluorheptaansulfonzuur	mg/kg ds	<0,0001	0,0001	-	-	--	-	-	--	--	--	--	--
PFOS lineair (perfluoroctaansulfonzuur)	mg/kg ds	<0,0001	0,0001	-	-	--	-	-	--	--	--	--	--
PFOS vertakt (perfluoroctaansulfonzuur)	mg/kg ds	<0,0001	0,0001	-	-	--	-	-	--	--	--	--	--
PFOS (som, 0.7 factor)	mg/kg ds	0,0001	0,0001	**SRC** 0,0	0,1	Geen Veiligheidsklasse	**SRC** 0	1	Geen Veiligheidsklasse	Nee	Nee	Nee	Ja
PFDS (perfluordecaansulfonzuur)	mg/kg ds	<0,0001	0,0001	-	-	--	-	-	--	--	--	--	--
4:2 FTS (4:2 fluortelomeer sulfonzuur)	mg/kg ds	<0,0001	0,0001	-	-	--	-	-	--	--	--	--	--
6:2 FTS (6:2 fluortelomeer sulfonzuur)	mg/kg ds	<0,0001	0,0001	-	-	--	-	-	--	--	--	--	--
8:2 FTS (8:2 fluortelomeer sulfonzuur)	mg/kg ds	<0,0001	0,0001	-	-	--	-	-	--	--	--	--	--
10:2 FTS (10:2 fluortelomeer sulfonzuur)	mg/kg ds	<0,0001	0,0001	-	-	--	-	-	--	--	--	--	--
MeFOSAA (n-methyl perfluoroctaansulfonamic	mg/kg ds	<0,0001	0,0001	-	-	--	-	-	--	--	--	--	--
EtFOSAA (n-ethyl perfluoroctaansulfonamide	mg/kg ds	<0,0001	0,0001	-	-	--	-	-	--	--	--	--	--
PFOSA (perfluoroctaansulfonamide)	mg/kg ds	<0,0001	0,0001	-	-	--	-	-	--	--	--	--	--
MeFOSA (n-methyl perfluoroctaansulfonamide	mg/kg ds	<0,0001	0,0001	-	-	--	-	-	--	--	--	--	--
8:2 DiPAP (8:2 fluortelomeer fosfaat diester)	mg/kg ds	<0,0001	0,0001	-	-	--	-	-	--	--	--	--	--
som PFOA-equivalent $		0,0000	0,0029	**SRC** 0,1	0,1	Geen Veiligheidsklasse	**SRC** 0	0	Geen Veiligheidsklasse	Nee	--	--	--

- : In de "CROW 400 stoffenlijst met toetswaardes" staat deze component niet beschreven of zijn erg geen toetsingswaardes beschikbaar
$: Bepaald volgens methode beschreven in Achtergrondnotitie nieuwe SRC-waarden PFAS, september 2019 (uitgavedatum 23-07-2019). Per stof wordt de hoogste RPF-factor gebruikt voor de berekening.

Toetsing analyseresultaten grond, waterbodem en grondwatermonsters

Toetsing is gebaseerd op CROW 400: "CROW-400-V4,-190620" van 19 september 2019

SGS rapport nr. **13645348** Datum toetsing: **8-3-2023** Versie: SGS20230125

Project: 21.1041 aanbesteding Tennet trace Boxmeer-Venray - 002.813.20
Monster: V66-mbg01 hb-251 (0-35) hb-252 (0-35) hb-253 (0-35)
Matrix: AS3000 Grond

Gebruikte bodemkenmerken voor toetsing:
- org. stofgehalte: **5,2** % @
- lutumgehalte: **<2** % @

parameter		eenheid	gemeteng ehalte	gecorr. gehalte	GROND	normwaarden T of 75% SRC	normwaarden I of SRC	klasse	WATERBODEM	normwaarden T of 75% SRC	normwaarden I of SRC	klasse	algemene stofeigenschappen volgens CROW 400: Vluchtig	Carcino-geen	Mutageen	Repro-toxisch
Metalen																
Barium [Ba]		mg/kg ds	<20	14,000	**SRC**	3037,5	4050,0	Geen Veiligheidsklasse	**SRC**	3037,5	4050,0	Geen Veiligheidsklasse	Nee	Nee	Nee	Nee
Cadmium [Cd]		mg/kg ds	0,36	0,360	**SRC**	75,75	101,0	Geen Veiligheidsklasse	**SRC**	75,75	101,0	Geen Veiligheidsklasse	Nee	Ja	Nee	Ja
Kobalt [Co]		mg/kg ds	<1,5	1,050	**SRC**	213,8	285,0	Geen Veiligheidsklasse	**SRC**	213,8	285,0	Geen Veiligheidsklasse	Nee	Nee	Nee	Nee
Koper [Cu]		mg/kg ds	7,3	7,300	**SRC**	21375	28500,0	Geen Veiligheidsklasse	**SRC**	21375,0	28500,0	Geen Veiligheidsklasse	Nee	Nee	Nee	Nee
Kwik [Hg]	&	mg/kg ds	<0,05	0,035	**SRC**	-	-	--	**SRC**	-	-	--	Nee	Ja	Nee	Ja
Lood [Pb]		mg/kg ds	12	12,000	**SRC**	551,3	735,0	Geen Veiligheidsklasse	**SRC**	551,3	735,0	Geen Veiligheidsklasse	Nee	Nee	Nee	Ja
Molybdeen [Mo]		mg/kg ds	<0,5	0,350	**SRC**	1522,5	2030	Geen Veiligheidsklasse	**SRC**	1522,5	2030,0	Geen Veiligheidsklasse	Nee	Nee	Nee	Nee
Nikkel [Ni]		mg/kg ds	<3	2,100	**SRC**	7575,0	10100,0	Geen Veiligheidsklasse	**SRC**	7575,0	10100,0	Geen Veiligheidsklasse	Nee	Nee	Nee	Nee
Zink [Zn]		mg/kg ds	34	34,000	**SRC**	76123,5	101498,0	Geen Veiligheidsklasse	**SRC**	76123,5	101498,0	Geen Veiligheidsklasse	Nee	Nee	Nee	Nee
Polycyclische Aromatische Koolwaterstoffen																
Naftaleen		mg/kg ds	<0,01	0,0070	**T / I**	21	40	Geen Veiligheidsklasse	**T / I**	21	40	Geen Veiligheidsklasse	Ja	Nee	Nee	Nee
Fenanthreen		mg/kg ds	<0,01	0,0070	**SRC**	6023	8030	Geen Veiligheidsklasse	**SRC**	6023	8030	Geen Veiligheidsklasse	Nee	Nee	Nee	Nee
Anthraceen		mg/kg ds	<0,01	0,0070	**SRC**	6023	8030	Geen Veiligheidsklasse	**SRC**	6023	8030	Geen Veiligheidsklasse	Nee	Nee	Nee	Nee
Fluorantheen		mg/kg ds	0,02	0,0200	**SRC**	7500	10000	Geen Veiligheidsklasse	**SRC**	7500	10000	Geen Veiligheidsklasse	Nee	Nee	Nee	Nee
Chryseen		mg/kg ds	<0,01	0,0070	**SRC**	7500	10000	Geen Veiligheidsklasse	**SRC**	7500	10000	Geen Veiligheidsklasse	Nee	Ja	Nee	Nee
Benzo(a)anthraceen		mg/kg ds	<0,01	0,0070	**SRC**	750	1000	Geen Veiligheidsklasse	**SRC**	750	1000	Geen Veiligheidsklasse	Nee	Ja	Nee	Nee
Benzo(a)pyreen		mg/kg ds	<0,01	0,0070	**SRC**	75	100	Geen Veiligheidsklasse	**SRC**	75	100	Geen Veiligheidsklasse	Nee	Ja	Ja	Ja
Benzo(k)fluorantheen		mg/kg ds	0,01	0,0100	**SRC**	750	1000	Geen Veiligheidsklasse	**SRC**	750	1000	Geen Veiligheidsklasse	Nee	Nee	Nee	Nee
Indeno-(1,2,3-c,d)pyreen		mg/kg ds	0,01	0,0100	**SRC**	750	1000	Geen Veiligheidsklasse	**SRC**	750	1000	Geen Veiligheidsklasse	Nee	Ja	Nee	Nee
Benzo(g,h,i)peryleen		mg/kg ds	0,02	0,0200	**SRC**	4523	6030	Geen Veiligheidsklasse	**SRC**	4523	6030	Geen Veiligheidsklasse	Nee	Nee	Nee	Nee
Pak-totaal (10 van VROM		mg/kg ds	0,102	0,102		-	-	--		-	-	--	--	Nee	Nee	Nee
PCB																
PCB 28		mg/kg ds	<0,001	0,0007	**SRC**	1,73	2,30	Geen Veiligheidsklasse	**SRC**	1,73	2,30	Geen Veiligheidsklasse	Nee	--	--	--
PCB 52		mg/kg ds	<0,001	0,0007	**SRC**	1,73	2,30	Geen Veiligheidsklasse	**SRC**	1,73	2,30	Geen Veiligheidsklasse	Nee	--	--	--
PCB 101		mg/kg ds	<0,001	0,0007	**SRC**	1,73	2,30	Geen Veiligheidsklasse	**SRC**	1,73	2,30	Geen Veiligheidsklasse	Nee	--	--	--
PCB 118		mg/kg ds	<0,001	0,0007	**SRC**	1,73	2,30	Geen Veiligheidsklasse	**SRC**	1,73	2,30	Geen Veiligheidsklasse	Nee	--	--	--
PCB 138		mg/kg ds	<0,001	0,0007	**SRC**	1,73	2,30	Geen Veiligheidsklasse	**SRC**	1,73	2,30	Geen Veiligheidsklasse	Nee	--	--	--
PCB 153		mg/kg ds	<0,001	0,0007	**SRC**	1,73	2,30	Geen Veiligheidsklasse	**SRC**	1,73	2,30	Geen Veiligheidsklasse	Nee	--	--	--
PCB 180		mg/kg ds	<0,001	0,0007	**SRC**	1,73	2,30	Geen Veiligheidsklasse	**SRC**	1,73	2,30	Geen Veiligheidsklasse	Nee	--	--	--
PCB (7) (som, 0.7 factor)		mg/kg ds	0,0049	0,0049		-	-	--		-	-	--	--	--	--	--
Overige stoffen																
Minerale olie (totaal)		mg/kg ds	<20	26,923	**T / I**	2595,0	5000,0	Geen Veiligheidsklasse	**T / I**	2595,0	5000,0	Geen Veiligheidsklasse	Ja	Nee	Nee	Nee

& : Het analyseresultaat is het totaal gehalte na volledige oxidatie.
- : In de "CROW 400 stoffenlijst met toetswaardes" staat deze component niet beschreven of zijn erg geen toetsingswaardes beschikbaar

Toetsing analyseresultaten grond, waterbodem en grondwatermonsters

Toetsing is gebaseerd op CROW 400: "CROW-400-V4,-190620" van 19 september 2019

SGS rapport nr. **13645348** Datum toetsing: **8-3-2023** Versie: SGS20230125

Project: 21.1041 aanbesteding Tennet trace Boxmeer-Venray - 002.813.20
Monster: V66-mog01 hb-251 (70-120) hb-252 (35-80) hb-253 (60-110)
Matrix: AS3000 Grond

Gebruikte bodemkenmerken voor toetsing:
- org. stofgehalte: **0,8** % @
- lutumgehalte: **<2** % @

parameter		eenheid	gemeteng ehalte	gecorr. gehalte	GROND normwaarden		GROND klasse	WATERBODEM normwaarden		WATERBODEM klasse	algemene stofeigenschappen volgens CROW 400			
						T of 75% SRC	I of SRC		T of 75% SRC	I of SRC		Vluchtig	Carcino-geen	Mutageen	Repro-toxisch
Metalen															
Barium [Ba]		mg/kg ds	<20	14,000	**SRC**	3037,5	4050,0	Geen Veiligheidsklasse	**SRC**	3037,5	4050,0	Geen Veiligheidsklasse	Nee	Nee	Nee	Nee
Cadmium [Cd]		mg/kg ds	<0,2	0,140	**SRC**	75,75	101,0	Geen Veiligheidsklasse	**SRC**	75,75	101,0	Geen Veiligheidsklasse	Nee	Ja	Nee	Ja
Kobalt [Co]		mg/kg ds	<1,5	1,050	**SRC**	213,8	285,0	Geen Veiligheidsklasse	**SRC**	213,8	285,0	Geen Veiligheidsklasse	Nee	Nee	Nee	Nee
Koper [Cu]		mg/kg ds	<5	3,500	**SRC**	21375	28500,0	Geen Veiligheidsklasse	**SRC**	21375,0	28500,0	Geen Veiligheidsklasse	Nee	Nee	Nee	Nee
Kwik [Hg]	&	mg/kg ds	<0,05	0,035	**SRC**	-	-	--	**SRC**	-	-	--	Nee	Ja	Nee	Ja
Lood [Pb]		mg/kg ds	<10	7,000	**SRC**	551,3	735,0	Geen Veiligheidsklasse	**SRC**	551,3	735,0	Geen Veiligheidsklasse	Nee	Nee	Nee	Ja
Molybdeen [Mo]		mg/kg ds	<0,5	0,350	**SRC**	1522,5	2030	Geen Veiligheidsklasse	**SRC**	1522,5	2030,0	Geen Veiligheidsklasse	Nee	Nee	Nee	Nee
Nikkel [Ni]		mg/kg ds	<3	2,100	**SRC**	7575,0	10100,0	Geen Veiligheidsklasse	**SRC**	7575,0	10100,0	Geen Veiligheidsklasse	Nee	Nee	Nee	Nee
Zink [Zn]		mg/kg ds	<20	14,000	**SRC**	76123,5	101498,0	Geen Veiligheidsklasse	**SRC**	76123,5	101498,0	Geen Veiligheidsklasse	Nee	Nee	Nee	Nee
Polycyclische Aromatische Koolwaterstoffen															
Naftaleen		mg/kg ds	<0,01	0,0070	**T / I**	21	40	Geen Veiligheidsklasse	**T / I**	21	40	Geen Veiligheidsklasse	Ja	Nee	Nee	Nee
Fenanthreen		mg/kg ds	<0,01	0,0070	**SRC**	6023	8030	Geen Veiligheidsklasse	**SRC**	6023	8030	Geen Veiligheidsklasse	Nee	Nee	Nee	Nee
Anthraceen		mg/kg ds	<0,01	0,0070	**SRC**	6023	8030	Geen Veiligheidsklasse	**SRC**	6023	8030	Geen Veiligheidsklasse	Nee	Nee	Nee	Nee
Fluorantheen		mg/kg ds	<0,01	0,0070	**SRC**	7500	10000	Geen Veiligheidsklasse	**SRC**	7500	10000	Geen Veiligheidsklasse	Nee	Nee	Nee	Nee
Chryseen		mg/kg ds	<0,01	0,0070	**SRC**	7500	10000	Geen Veiligheidsklasse	**SRC**	7500	10000	Geen Veiligheidsklasse	Nee	Ja	Nee	Nee
Benzo(a)anthraceen		mg/kg ds	<0,01	0,0070	**SRC**	750	1000	Geen Veiligheidsklasse	**SRC**	750	1000	Geen Veiligheidsklasse	Nee	Ja	Nee	Nee
Benzo(a)pyreen		mg/kg ds	<0,01	0,0070	**SRC**	75	100	Geen Veiligheidsklasse	**SRC**	75	100	Geen Veiligheidsklasse	Nee	Ja	Ja	Ja
Benzo(k)fluorantheen		mg/kg ds	<0,01	0,0070	**SRC**	750	1000	Geen Veiligheidsklasse	**SRC**	750	1000	Geen Veiligheidsklasse	Nee	Nee	Nee	Nee
Indeno-(1,2,3-c,d)pyreen		mg/kg ds	<0,01	0,0070	**SRC**	750	1000	Geen Veiligheidsklasse	**SRC**	750	1000	Geen Veiligheidsklasse	Nee	Ja	Nee	Nee
Benzo(g,h,i)peryleen		mg/kg ds	<0,01	0,0070	**SRC**	4523	6030	Geen Veiligheidsklasse	**SRC**	4523	6030	Geen Veiligheidsklasse	Nee	Nee	Nee	Nee
Pak-totaal (10 van VROM		mg/kg ds	0,07	0,070		-	-	--		-	-	--	--	Nee	Nee	Nee
PCB															
PCB 28		mg/kg ds	<0,001	0,0007	**SRC**	1,73	2,30	Geen Veiligheidsklasse	**SRC**	1,73	2,30	Geen Veiligheidsklasse	Nee	--	--	--
PCB 52		mg/kg ds	<0,001	0,0007	**SRC**	1,73	2,30	Geen Veiligheidsklasse	**SRC**	1,73	2,30	Geen Veiligheidsklasse	Nee	--	--	--
PCB 101		mg/kg ds	<0,001	0,0007	**SRC**	1,73	2,30	Geen Veiligheidsklasse	**SRC**	1,73	2,30	Geen Veiligheidsklasse	Nee	--	--	--
PCB 118		mg/kg ds	<0,001	0,0007	**SRC**	1,73	2,30	Geen Veiligheidsklasse	**SRC**	1,73	2,30	Geen Veiligheidsklasse	Nee	--	--	--
PCB 138		mg/kg ds	<0,001	0,0007	**SRC**	1,73	2,30	Geen Veiligheidsklasse	**SRC**	1,73	2,30	Geen Veiligheidsklasse	Nee	--	--	--
PCB 153		mg/kg ds	<0,001	0,0007	**SRC**	1,73	2,30	Geen Veiligheidsklasse	**SRC**	1,73	2,30	Geen Veiligheidsklasse	Nee	--	--	--
PCB 180		mg/kg ds	<0,001	0,0007	**SRC**	1,73	2,30	Geen Veiligheidsklasse	**SRC**	1,73	2,30	Geen Veiligheidsklasse	Nee	--	--	--
PCB (7) (som, 0.7 factor)		mg/kg ds	0,0049	0,0049		-	-	--		-	-	--	--	--	--	--
Overige stoffen															
Minerale olie (totaal)		mg/kg ds	<20	70,000	**T / I**	2595,0	5000,0	Geen Veiligheidsklasse	**T / I**	2595,0	5000,0	Geen Veiligheidsklasse	Ja	Nee	Nee	Nee

& : Het analyseresultaat is het totaal gehalte na volledige oxidatie.
- : In de "CROW 400 stoffenlijst met toetswaardes" staat deze component niet beschreven of zijn erg geen toetsingswaardes beschikbaar

Toetsing analyseresultaten grond, waterbodem en grondwatermonsters

Toetsing is gebaseerd op CROW 400: "CROW-400-V4,-190620" van 19 september 2019

SGS rapport nr. **13645348** Datum toetsing: **8-3-2023** Versie: SGS20230125

Project: 21.1041 aanbesteding Tennet trace Boxmeer-Venray - 002.813.20
Monster: V66-og02 hb-251 (35-70)
Matrix: AS3000 Grond

Gebruikte bodemkenmerken voor toetsing:
- org. stofgehalte: **2,0** % @
- lutumgehalte: **2,7** % @

parameter		eenheid	gemeteng ehalte	gecorr. gehalte	GROND normwaarden		GROND klasse	WATERBODEM normwaarden		WATERBODEM klasse	algemene stofeigenschappen volgens CROW 400			
						T of 75% SRC	I of SRC		T of 75% SRC	I of SRC		Vluchtig	Carcino-geen	Mutageen	Repro-toxisch
Metalen															
Barium [Ba]		mg/kg ds	<20	14,000	**SRC**	3037,5	4050,0	Geen Veiligheidsklasse	**SRC**	3037,5	4050,0	Geen Veiligheidsklasse	Nee	Nee	Nee	Nee
Cadmium [Cd]		mg/kg ds	<0,2	0,140	**SRC**	75,75	101,0	Geen Veiligheidsklasse	**SRC**	75,75	101,0	Geen Veiligheidsklasse	Nee	Ja	Nee	Ja
Kobalt [Co]		mg/kg ds	<1,5	1,050	**SRC**	213,8	285,0	Geen Veiligheidsklasse	**SRC**	213,8	285,0	Geen Veiligheidsklasse	Nee	Nee	Nee	Nee
Koper [Cu]		mg/kg ds	<5	3,500	**SRC**	21375	28500,0	Geen Veiligheidsklasse	**SRC**	21375,0	28500,0	Geen Veiligheidsklasse	Nee	Nee	Nee	Nee
Kwik [Hg]	&	mg/kg ds	<0,05	0,035	**SRC**	-	-	--	**SRC**	-	-	--	Nee	Ja	Nee	Ja
Lood [Pb]		mg/kg ds	<10	7,000	**SRC**	551,3	735,0	Geen Veiligheidsklasse	**SRC**	551,3	735,0	Geen Veiligheidsklasse	Nee	Nee	Nee	Ja
Molybdeen [Mo]		mg/kg ds	<0,5	0,350	**SRC**	1522,5	2030	Geen Veiligheidsklasse	**SRC**	1522,5	2030,0	Geen Veiligheidsklasse	Nee	Nee	Nee	Nee
Nikkel [Ni]		mg/kg ds	<3	2,100	**SRC**	7575,0	10100,0	Geen Veiligheidsklasse	**SRC**	7575,0	10100,0	Geen Veiligheidsklasse	Nee	Nee	Nee	Nee
Zink [Zn]		mg/kg ds	<20	14,000	**SRC**	76123,5	101498,0	Geen Veiligheidsklasse	**SRC**	76123,5	101498,0	Geen Veiligheidsklasse	Nee	Nee	Nee	Nee
Polycyclische Aromatische Koolwaterstoffen															
Naftaleen		mg/kg ds	<0,01	0,0070	**T / I**	21	40	Geen Veiligheidsklasse	**T / I**	21	40	Geen Veiligheidsklasse	Ja	Nee	Nee	Nee
Fenanthreen		mg/kg ds	<0,01	0,0070	**SRC**	6023	8030	Geen Veiligheidsklasse	**SRC**	6023	8030	Geen Veiligheidsklasse	Nee	Nee	Nee	Nee
Anthraceen		mg/kg ds	<0,01	0,0070	**SRC**	6023	8030	Geen Veiligheidsklasse	**SRC**	6023	8030	Geen Veiligheidsklasse	Nee	Nee	Nee	Nee
Fluorantheen		mg/kg ds	<0,01	0,0070	**SRC**	7500	10000	Geen Veiligheidsklasse	**SRC**	7500	10000	Geen Veiligheidsklasse	Nee	Nee	Nee	Nee
Chryseen		mg/kg ds	<0,01	0,0070	**SRC**	7500	10000	Geen Veiligheidsklasse	**SRC**	7500	10000	Geen Veiligheidsklasse	Nee	Ja	Nee	Nee
Benzo(a)anthraceen		mg/kg ds	<0,01	0,0070	**SRC**	750	1000	Geen Veiligheidsklasse	**SRC**	750	1000	Geen Veiligheidsklasse	Nee	Ja	Nee	Nee
Benzo(a)pyreen		mg/kg ds	<0,01	0,0070	**SRC**	75	100	Geen Veiligheidsklasse	**SRC**	75	100	Geen Veiligheidsklasse	Nee	Ja	Ja	Ja
Benzo(k)fluorantheen		mg/kg ds	<0,01	0,0070	**SRC**	750	1000	Geen Veiligheidsklasse	**SRC**	750	1000	Geen Veiligheidsklasse	Nee	Nee	Nee	Nee
Indeno-(1,2,3-c,d)pyreen		mg/kg ds	<0,01	0,0070	**SRC**	750	1000	Geen Veiligheidsklasse	**SRC**	750	1000	Geen Veiligheidsklasse	Nee	Ja	Nee	Nee
Benzo(g,h,i)peryleen		mg/kg ds	<0,01	0,0070	**SRC**	4523	6030	Geen Veiligheidsklasse	**SRC**	4523	6030	Geen Veiligheidsklasse	Nee	Nee	Nee	Nee
Pak-totaal (10 van VROM		mg/kg ds	0,07	0,070		-	-	--		-	-	--	--	Nee	Nee	Nee
PCB															
PCB 28		mg/kg ds	<0,001	0,0007	**SRC**	1,73	2,30	Geen Veiligheidsklasse	**SRC**	1,73	2,30	Geen Veiligheidsklasse	Nee	--	--	--
PCB 52		mg/kg ds	<0,001	0,0007	**SRC**	1,73	2,30	Geen Veiligheidsklasse	**SRC**	1,73	2,30	Geen Veiligheidsklasse	Nee	--	--	--
PCB 101		mg/kg ds	<0,001	0,0007	**SRC**	1,73	2,30	Geen Veiligheidsklasse	**SRC**	1,73	2,30	Geen Veiligheidsklasse	Nee	--	--	--
PCB 118		mg/kg ds	<0,001	0,0007	**SRC**	1,73	2,30	Geen Veiligheidsklasse	**SRC**	1,73	2,30	Geen Veiligheidsklasse	Nee	--	--	--
PCB 138		mg/kg ds	<0,001	0,0007	**SRC**	1,73	2,30	Geen Veiligheidsklasse	**SRC**	1,73	2,30	Geen Veiligheidsklasse	Nee	--	--	--
PCB 153		mg/kg ds	<0,001	0,0007	**SRC**	1,73	2,30	Geen Veiligheidsklasse	**SRC**	1,73	2,30	Geen Veiligheidsklasse	Nee	--	--	--
PCB 180		mg/kg ds	<0,001	0,0007	**SRC**	1,73	2,30	Geen Veiligheidsklasse	**SRC**	1,73	2,30	Geen Veiligheidsklasse	Nee	--	--	--
PCB (7) (som, 0.7 factor)		mg/kg ds	0,0049	0,0049		-	-	--		-	-	--	--	--	--	--
Overige stoffen															
Minerale olie (totaal)		mg/kg ds	<20	70,000	**T / I**	2595,0	5000,0	Geen Veiligheidsklasse	**T / I**	2595,0	5000,0	Geen Veiligheidsklasse	Ja	Nee	Nee	Nee

& : Het analyseresultaat is het totaal gehalte na volledige oxidatie.
- : In de "CROW 400 stoffenlijst met toetswaardes" staat deze component niet beschreven of zijn erg geen toetsingswaardes beschikbaar

Toetsing analyseresultaten grond, waterbodem en grondwatermonsters

Toetsing is gebaseerd op CROW 400: "CROW-400-V4,-190620" van 19 september 2019

SGS rapport nr. **13645348** Datum toetsing: **8-3-2023** Versie: SGS20230125

Project: 21.1041 aanbesteding Tennet trace Boxmeer-Venray - 002.813.20
Monster: V74-mbg01 hb-245 (0-35) hb-246 (0-35)
Matrix: AS3000 Grond

Gebruikte bodemkenmerken voor toetsing:
- org. stofgehalte: **21,9** % @
- lutumgehalte: **6,7** % @

parameter		eenheid	gemeteng ehalte	gecorr. gehalte	GROND normwaarden			GROND klasse	WATERBODEM normwaarden			WATERBODEM klasse	algemene stofeigenschappen volgens CROW 400			
						T of 75% SRC	I of SRC			T of 75% SRC	I of SRC		Vluchtig	Carcino-geen	Mutageen	Repro-toxisch
Metalen																
Barium [Ba]		mg/kg ds	54	54,000	**SRC**	3037,5	4050,0	Geen Veiligheidsklasse	**SRC**	3037,5	4050,0	Geen Veiligheidsklasse	Nee	Nee	Nee	Nee
Cadmium [Cd]		mg/kg ds	0,92	0,920	**SRC**	75,75	101,0	Geen Veiligheidsklasse	**SRC**	75,75	101,0	Geen Veiligheidsklasse	Nee	Ja	Nee	Ja
Kobalt [Co]		mg/kg ds	1,6	1,600	**SRC**	213,8	285,0	Geen Veiligheidsklasse	**SRC**	213,8	285,0	Geen Veiligheidsklasse	Nee	Nee	Nee	Nee
Koper [Cu]		mg/kg ds	19	19,000	**SRC**	21375	28500,0	Geen Veiligheidsklasse	**SRC**	21375,0	28500,0	Geen Veiligheidsklasse	Nee	Nee	Nee	Nee
Kwik [Hg]	&	mg/kg ds	0,17	0,170	**SRC**	-	-	--	**SRC**	-	-	--	Nee	Ja	Nee	Ja
Lood [Pb]		mg/kg ds	49	49,000	**SRC**	551,3	735,0	Geen Veiligheidsklasse	**SRC**	551,3	735,0	Geen Veiligheidsklasse	Nee	Nee	Nee	Ja
Molybdeen [Mo]		mg/kg ds	<0,5	0,350	**SRC**	1522,5	2030	Geen Veiligheidsklasse	**SRC**	1522,5	2030,0	Geen Veiligheidsklasse	Nee	Nee	Nee	Nee
Nikkel [Ni]		mg/kg ds	6,2	6,200	**SRC**	7575,0	10100,0	Geen Veiligheidsklasse	**SRC**	7575,0	10100,0	Geen Veiligheidsklasse	Nee	Nee	Nee	Nee
Zink [Zn]		mg/kg ds	78	78,000	**SRC**	76123,5	101498,0	Geen Veiligheidsklasse	**SRC**	76123,5	101498,0	Geen Veiligheidsklasse	Nee	Nee	Nee	Nee
Polycyclische Aromatische Koolwaterstoffen																
Naftaleen		mg/kg ds	<0,01	0,0032	**T / I**	21	40	Geen Veiligheidsklasse	**T / I**	21	40	Geen Veiligheidsklasse	Ja	Nee	Nee	Nee
Fenanthreen		mg/kg ds	0,02	0,0200	**SRC**	6023	8030	Geen Veiligheidsklasse	**SRC**	6023	8030	Geen Veiligheidsklasse	Nee	Nee	Nee	Nee
Anthraceen		mg/kg ds	<0,01	0,0070	**SRC**	6023	8030	Geen Veiligheidsklasse	**SRC**	6023	8030	Geen Veiligheidsklasse	Nee	Nee	Nee	Nee
Fluorantheen		mg/kg ds	0,05	0,0500	**SRC**	7500	10000	Geen Veiligheidsklasse	**SRC**	7500	10000	Geen Veiligheidsklasse	Nee	Nee	Nee	Nee
Chryseen		mg/kg ds	0,02	0,0200	**SRC**	7500	10000	Geen Veiligheidsklasse	**SRC**	7500	10000	Geen Veiligheidsklasse	Nee	Ja	Nee	Nee
Benzo(a)anthraceen		mg/kg ds	0,02	0,0200	**SRC**	750	1000	Geen Veiligheidsklasse	**SRC**	750	1000	Geen Veiligheidsklasse	Nee	Ja	Nee	Nee
Benzo(a)pyreen		mg/kg ds	0,02	0,0200	**SRC**	75	100	Geen Veiligheidsklasse	**SRC**	75	100	Geen Veiligheidsklasse	Nee	Ja	Ja	Ja
Benzo(k)fluorantheen		mg/kg ds	0,03	0,0300	**SRC**	750	1000	Geen Veiligheidsklasse	**SRC**	750	1000	Geen Veiligheidsklasse	Nee	Nee	Nee	Nee
Indeno-(1,2,3-c,d)pyreen		mg/kg ds	0,04	0,0400	**SRC**	750	1000	Geen Veiligheidsklasse	**SRC**	750	1000	Geen Veiligheidsklasse	Nee	Ja	Nee	Nee
Benzo(g,h,i)peryleen		mg/kg ds	0,04	0,0400	**SRC**	4523	6030	Geen Veiligheidsklasse	**SRC**	4523	6030	Geen Veiligheidsklasse	Nee	Nee	Nee	Nee
Pak-totaal (10 van VROM		mg/kg ds	0,254	0,254		-	-	--		-	-	--	--	Nee	Nee	Nee
PCB																
PCB 28		mg/kg ds	<0,001	0,0007	**SRC**	1,73	2,30	Geen Veiligheidsklasse	**SRC**	1,73	2,30	Geen Veiligheidsklasse	Nee	--	--	--
PCB 52		mg/kg ds	<0,001	0,0007	**SRC**	1,73	2,30	Geen Veiligheidsklasse	**SRC**	1,73	2,30	Geen Veiligheidsklasse	Nee	--	--	--
PCB 101		mg/kg ds	<0,001	0,0007	**SRC**	1,73	2,30	Geen Veiligheidsklasse	**SRC**	1,73	2,30	Geen Veiligheidsklasse	Nee	--	--	--
PCB 118		mg/kg ds	<0,001	0,0007	**SRC**	1,73	2,30	Geen Veiligheidsklasse	**SRC**	1,73	2,30	Geen Veiligheidsklasse	Nee	--	--	--
PCB 138		mg/kg ds	<0,001	0,0007	**SRC**	1,73	2,30	Geen Veiligheidsklasse	**SRC**	1,73	2,30	Geen Veiligheidsklasse	Nee	--	--	--
PCB 153		mg/kg ds	<0,001	0,0007	**SRC**	1,73	2,30	Geen Veiligheidsklasse	**SRC**	1,73	2,30	Geen Veiligheidsklasse	Nee	--	--	--
PCB 180		mg/kg ds	<0,001	0,0007	**SRC**	1,73	2,30	Geen Veiligheidsklasse	**SRC**	1,73	2,30	Geen Veiligheidsklasse	Nee	--	--	--
PCB (7) (som, 0.7 factor)		mg/kg ds	0,0049	0,0049		-	-	--		-	-	--	--	--	--	--
Overige stoffen																
Minerale olie (totaal)		mg/kg ds	80	36,530	**T / I**	2595,0	5000,0	Geen Veiligheidsklasse	**T / I**	2595,0	5000,0	Geen Veiligheidsklasse	Ja	Nee	Nee	Nee

& : Het analyseresultaat is het totaal gehalte na volledige oxidatie.
- : In de "CROW 400 stoffenlijst met toetswaardes" staat deze component niet beschreven of zijn erg geen toetsingswaardes beschikbaar

Toetsing analyseresultaten grond, waterbodem en grondwatermonsters

Toetsing is gebaseerd op CROW 400: "CROW-400-V4,-190620" van 19 september 2019

SGS rapport nr. **13645348** Datum toetsing: **8-3-2023** Versie: SGS20230125

Project: 21.1041 aanbesteding Tennet trace Boxmeer-Venray - 002.813.20
Monster: V74-mbg02 hb-247 (0-50) hb-248 (0-35) hb-249 (0-50) hb-250 (0-40)
Matrix: AS3000 Grond

Gebruikte bodemkenmerken voor toetsing:
- org. stofgehalte: **7,3** % @
- lutumgehalte: **2,2** % @

parameter		eenheid	gemeteng ehalte	gecorr. gehalte	GROND normwaarden		GROND klasse	WATERBODEM normwaarden		WATERBODEM klasse	algemene stofeigenschappen volgens CROW 400			
						T of 75% SRC	I of SRC		T of 75% SRC	I of SRC		Vluchtig	Carcino-geen	Mutageen	Repro-toxisch
Metalen															
Barium [Ba]		mg/kg ds	25	25,000	**SRC**	3037,5	4050,0	Geen Veiligheidsklasse	**SRC**	3037,5	4050,0	Geen Veiligheidsklasse	Nee	Nee	Nee	Nee
Cadmium [Cd]		mg/kg ds	0,47	0,470	**SRC**	75,75	101,0	Geen Veiligheidsklasse	**SRC**	75,75	101,0	Geen Veiligheidsklasse	Nee	Ja	Nee	Ja
Kobalt [Co]		mg/kg ds	<1,5	1,050	**SRC**	213,8	285,0	Geen Veiligheidsklasse	**SRC**	213,8	285,0	Geen Veiligheidsklasse	Nee	Nee	Nee	Nee
Koper [Cu]		mg/kg ds	10	10,000	**SRC**	21375	28500,0	Geen Veiligheidsklasse	**SRC**	21375,0	28500,0	Geen Veiligheidsklasse	Nee	Nee	Nee	Nee
Kwik [Hg]	&	mg/kg ds	0,07	0,070	**SRC**	-	-	--	**SRC**	-	-	--	Nee	Ja	Nee	Ja
Lood [Pb]		mg/kg ds	19	19,000	**SRC**	551,3	735,0	Geen Veiligheidsklasse	**SRC**	551,3	735,0	Geen Veiligheidsklasse	Nee	Nee	Nee	Ja
Molybdeen [Mo]		mg/kg ds	<0,5	0,350	**SRC**	1522,5	2030	Geen Veiligheidsklasse	**SRC**	1522,5	2030,0	Geen Veiligheidsklasse	Nee	Nee	Nee	Nee
Nikkel [Ni]		mg/kg ds	3,2	3,200	**SRC**	7575,0	10100,0	Geen Veiligheidsklasse	**SRC**	7575,0	10100,0	Geen Veiligheidsklasse	Nee	Nee	Nee	Nee
Zink [Zn]		mg/kg ds	44	44,000	**SRC**	76123,5	101498,0	Geen Veiligheidsklasse	**SRC**	76123,5	101498,0	Geen Veiligheidsklasse	Nee	Nee	Nee	Nee
Polycyclische Aromatische Koolwaterstoffen															
Naftaleen		mg/kg ds	<0,01	0,0070	**T / I**	21	40	Geen Veiligheidsklasse	**T / I**	21	40	Geen Veiligheidsklasse	Ja	Nee	Nee	Nee
Fenanthreen		mg/kg ds	0,02	0,0200	**SRC**	6023	8030	Geen Veiligheidsklasse	**SRC**	6023	8030	Geen Veiligheidsklasse	Nee	Nee	Nee	Nee
Anthraceen		mg/kg ds	<0,01	0,0070	**SRC**	6023	8030	Geen Veiligheidsklasse	**SRC**	6023	8030	Geen Veiligheidsklasse	Nee	Nee	Nee	Nee
Fluorantheen		mg/kg ds	0,03	0,0300	**SRC**	7500	10000	Geen Veiligheidsklasse	**SRC**	7500	10000	Geen Veiligheidsklasse	Nee	Nee	Nee	Nee
Chryseen		mg/kg ds	0,02	0,0200	**SRC**	7500	10000	Geen Veiligheidsklasse	**SRC**	7500	10000	Geen Veiligheidsklasse	Nee	Ja	Nee	Nee
Benzo(a)anthraceen		mg/kg ds	0,01	0,0100	**SRC**	750	1000	Geen Veiligheidsklasse	**SRC**	750	1000	Geen Veiligheidsklasse	Nee	Ja	Nee	Nee
Benzo(a)pyreen		mg/kg ds	0,02	0,0200	**SRC**	75	100	Geen Veiligheidsklasse	**SRC**	75	100	Geen Veiligheidsklasse	Nee	Ja	Ja	Ja
Benzo(k)fluorantheen		mg/kg ds	0,02	0,0200	**SRC**	750	1000	Geen Veiligheidsklasse	**SRC**	750	1000	Geen Veiligheidsklasse	Nee	Nee	Nee	Nee
Indeno-(1,2,3-c,d)pyreen		mg/kg ds	0,03	0,0300	**SRC**	750	1000	Geen Veiligheidsklasse	**SRC**	750	1000	Geen Veiligheidsklasse	Nee	Ja	Nee	Nee
Benzo(g,h,i)peryleen		mg/kg ds	0,03	0,0300	**SRC**	4523	6030	Geen Veiligheidsklasse	**SRC**	4523	6030	Geen Veiligheidsklasse	Nee	Nee	Nee	Nee
Pak-totaal (10 van VROM		mg/kg ds	0,194	0,194		-	-	--		-	-	--	--	Nee	Nee	Nee
PCB															
PCB 28		mg/kg ds	<0,001	0,0007	**SRC**	1,73	2,30	Geen Veiligheidsklasse	**SRC**	1,73	2,30	Geen Veiligheidsklasse	Nee	--	--	--
PCB 52		mg/kg ds	<0,001	0,0007	**SRC**	1,73	2,30	Geen Veiligheidsklasse	**SRC**	1,73	2,30	Geen Veiligheidsklasse	Nee	--	--	--
PCB 101		mg/kg ds	<0,001	0,0007	**SRC**	1,73	2,30	Geen Veiligheidsklasse	**SRC**	1,73	2,30	Geen Veiligheidsklasse	Nee	--	--	--
PCB 118		mg/kg ds	<0,001	0,0007	**SRC**	1,73	2,30	Geen Veiligheidsklasse	**SRC**	1,73	2,30	Geen Veiligheidsklasse	Nee	--	--	--
PCB 138		mg/kg ds	0,0013	0,0013	**SRC**	1,73	2,30	Geen Veiligheidsklasse	**SRC**	1,73	2,30	Geen Veiligheidsklasse	Nee	--	--	--
PCB 153		mg/kg ds	<0,001	0,0007	**SRC**	1,73	2,30	Geen Veiligheidsklasse	**SRC**	1,73	2,30	Geen Veiligheidsklasse	Nee	--	--	--
PCB 180		mg/kg ds	<0,001	0,0007	**SRC**	1,73	2,30	Geen Veiligheidsklasse	**SRC**	1,73	2,30	Geen Veiligheidsklasse	Nee	--	--	--
PCB (7) (som, 0.7 factor)		mg/kg ds	0,0055	0,0055		-	-	--		-	-	--	--	--	--	--
Overige stoffen															
Minerale olie (totaal)		mg/kg ds	<20	19,178	**T / I**	2595,0	5000,0	Geen Veiligheidsklasse	**T / I**	2595,0	5000,0	Geen Veiligheidsklasse	Ja	Nee	Nee	Nee

& : Het analyseresultaat is het totaal gehalte na volledige oxidatie.
- : In de "CROW 400 stoffenlijst met toetswaardes" staat deze component niet beschreven of zijn erg geen toetsingswaardes beschikbaar

Toetsing analyseresultaten grond, waterbodem en grondwatermonsters

Toetsing is gebaseerd op CROW 400: "CROW-400-V4,-190620" van 19 september 2019

SGS rapport nr. **13645348** Datum toetsing: **8-3-2023** Versie: SGS20230125

Project: 21.1041 aanbesteding Tennet trace Boxmeer-Venray - 002.813.20
Monster: V74-mog01 hb-245 (35-85) hb-246 (35-85) hb-247 (50-100) hb-248 (50-100) hb-249 (50-100) hb-250 (40-90)
Matrix: AS3000 Grond

Gebruikte bodemkenmerken voor toetsing:
- org. stofgehalte: **0,8** % @
- lutumgehalte: **<2** % @

parameter		eenheid	gemeteng ehalte	gecorr. gehalte	GROND normwaarden			GROND klasse	WATERBODEM normwaarden			WATERBODEM klasse	algemene stofeigenschappen volgens CROW 400			
						T of 75% SRC	I of SRC			T of 75% SRC	I of SRC		Vluchtig	Carcino-geen	Mutageen	Repro-toxisch
Metalen																
Barium [Ba]		mg/kg ds	58	58,000	**SRC**	3037,5	4050,0	Geen Veiligheidsklasse	**SRC**	3037,5	4050,0	Geen Veiligheidsklasse	Nee	Nee	Nee	Nee
Cadmium [Cd]		mg/kg ds	0,31	0,310	**SRC**	75,75	101,0	Geen Veiligheidsklasse	**SRC**	75,75	101,0	Geen Veiligheidsklasse	Nee	Ja	Nee	Ja
Kobalt [Co]		mg/kg ds	7,9	7,900	**SRC**	213,8	285,0	Geen Veiligheidsklasse	**SRC**	213,8	285,0	Geen Veiligheidsklasse	Nee	Nee	Nee	Nee
Koper [Cu]		mg/kg ds	25	25,000	**SRC**	21375	28500,0	Geen Veiligheidsklasse	**SRC**	21375,0	28500,0	Geen Veiligheidsklasse	Nee	Nee	Nee	Nee
Kwik [Hg]	&	mg/kg ds	0,15	0,150	**SRC**	-	-	--	**SRC**	-	-	--	Nee	Ja	Nee	Ja
Lood [Pb]		mg/kg ds	28	28,000	**SRC**	551,3	735,0	Geen Veiligheidsklasse	**SRC**	551,3	735,0	Geen Veiligheidsklasse	Nee	Nee	Nee	Ja
Molybdeen [Mo]		mg/kg ds	<0,5	0,350	**SRC**	1522,5	2030	Geen Veiligheidsklasse	**SRC**	1522,5	2030,0	Geen Veiligheidsklasse	Nee	Nee	Nee	Nee
Nikkel [Ni]		mg/kg ds	24	24,000	**SRC**	7575,0	10100,0	Geen Veiligheidsklasse	**SRC**	7575,0	10100,0	Geen Veiligheidsklasse	Nee	Nee	Nee	Nee
Zink [Zn]		mg/kg ds	74	74,000	**SRC**	76123,5	101498,0	Geen Veiligheidsklasse	**SRC**	76123,5	101498,0	Geen Veiligheidsklasse	Nee	Nee	Nee	Nee
Polycyclische Aromatische Koolwaterstoffen																
Naftaleen		mg/kg ds	<0,01	0,0070	**T / I**	21	40	Geen Veiligheidsklasse	**T / I**	21	40	Geen Veiligheidsklasse	Ja	Nee	Nee	Nee
Fenanthreen		mg/kg ds	<0,01	0,0070	**SRC**	6023	8030	Geen Veiligheidsklasse	**SRC**	6023	8030	Geen Veiligheidsklasse	Nee	Nee	Nee	Nee
Anthraceen		mg/kg ds	<0,01	0,0070	**SRC**	6023	8030	Geen Veiligheidsklasse	**SRC**	6023	8030	Geen Veiligheidsklasse	Nee	Nee	Nee	Nee
Fluorantheen		mg/kg ds	<0,01	0,0070	**SRC**	7500	10000	Geen Veiligheidsklasse	**SRC**	7500	10000	Geen Veiligheidsklasse	Nee	Nee	Nee	Nee
Chryseen		mg/kg ds	<0,01	0,0070	**SRC**	7500	10000	Geen Veiligheidsklasse	**SRC**	7500	10000	Geen Veiligheidsklasse	Nee	Ja	Nee	Nee
Benzo(a)anthraceen		mg/kg ds	<0,01	0,0070	**SRC**	750	1000	Geen Veiligheidsklasse	**SRC**	750	1000	Geen Veiligheidsklasse	Nee	Ja	Nee	Nee
Benzo(a)pyreen		mg/kg ds	<0,01	0,0070	**SRC**	75	100	Geen Veiligheidsklasse	**SRC**	75	100	Geen Veiligheidsklasse	Nee	Ja	Ja	Ja
Benzo(k)fluorantheen		mg/kg ds	<0,01	0,0070	**SRC**	750	1000	Geen Veiligheidsklasse	**SRC**	750	1000	Geen Veiligheidsklasse	Nee	Nee	Nee	Nee
Indeno-(1,2,3-c,d)pyreen		mg/kg ds	<0,01	0,0070	**SRC**	750	1000	Geen Veiligheidsklasse	**SRC**	750	1000	Geen Veiligheidsklasse	Nee	Ja	Nee	Nee
Benzo(g,h,i)peryleen		mg/kg ds	<0,01	0,0070	**SRC**	4523	6030	Geen Veiligheidsklasse	**SRC**	4523	6030	Geen Veiligheidsklasse	Nee	Nee	Nee	Nee
Pak-totaal (10 van VROM		mg/kg ds	0,07	0,070		-	-	--		-	-	--	--	Nee	Nee	Nee
PCB																
PCB 28		mg/kg ds	<0,001	0,0007	**SRC**	1,73	2,30	Geen Veiligheidsklasse	**SRC**	1,73	2,30	Geen Veiligheidsklasse	Nee	--	--	--
PCB 52		mg/kg ds	<0,001	0,0007	**SRC**	1,73	2,30	Geen Veiligheidsklasse	**SRC**	1,73	2,30	Geen Veiligheidsklasse	Nee	--	--	--
PCB 101		mg/kg ds	<0,001	0,0007	**SRC**	1,73	2,30	Geen Veiligheidsklasse	**SRC**	1,73	2,30	Geen Veiligheidsklasse	Nee	--	--	--
PCB 118		mg/kg ds	<0,001	0,0007	**SRC**	1,73	2,30	Geen Veiligheidsklasse	**SRC**	1,73	2,30	Geen Veiligheidsklasse	Nee	--	--	--
PCB 138		mg/kg ds	<0,001	0,0007	**SRC**	1,73	2,30	Geen Veiligheidsklasse	**SRC**	1,73	2,30	Geen Veiligheidsklasse	Nee	--	--	--
PCB 153		mg/kg ds	<0,001	0,0007	**SRC**	1,73	2,30	Geen Veiligheidsklasse	**SRC**	1,73	2,30	Geen Veiligheidsklasse	Nee	--	--	--
PCB 180		mg/kg ds	<0,001	0,0007	**SRC**	1,73	2,30	Geen Veiligheidsklasse	**SRC**	1,73	2,30	Geen Veiligheidsklasse	Nee	--	--	--
PCB (7) (som, 0.7 factor)		mg/kg ds	0,0049	0,0049		-	-	--		-	-	--	--	--	--	--
Overige stoffen																
Minerale olie (totaal)		mg/kg ds	<20	70,000	**T / I**	2595,0	5000,0	Geen Veiligheidsklasse	**T / I**	2595,0	5000,0	Geen Veiligheidsklasse	Ja	Nee	Nee	Nee

& : Het analyseresultaat is het totaal gehalte na volledige oxidatie.
- : In de "CROW 400 stoffenlijst met toetswaardes" staat deze component niet beschreven of zijn erg geen toetsingswaardes beschikbaar

Toetsing analyseresultaten grond, waterbodem en grondwatermonsters

Toetsing is gebaseerd op CROW 400: "CROW-400-V4,-190620" van 19 september 2019

SGS rapport nr. **13645349** Datum toetsing: **8-3-2023** Versie: SGS20230125

Project: 21.1041 aanbesteding Tennet trace Boxmeer-Venray - 002.813.20
Monster: V74-PFAS01 hb-247 (0-50) hb-248 (0-35) hb-249 (0-50) hb-250 (0-40)
Matrix: AS3000 Grond

Gebruikte bodemkenmerken voor toetsing:
- org. stofgehalte: **25,0** % @
- lutumgehalte: **10,0** % @

parameter	eenheid	gemeteng ehalte	gecorr. gehalte	GROND normwaarden		GROND klasse	WATERBODEM normwaarden		WATERBODEM klasse	algemene stofeigenschappen volgens CROW 400			
				T of 75% SRC	I of SRC		T of 75% SRC	I of SRC		Vluchtig	Carcino-geen	Mutageen	Repro-toxisch
Per en poly-fluoralkylstoffen (PFAS)													
PFBA (perfluorbutaanzuur)	mg/kg ds	<0,0001	0,0001	-	-	--	-	-	--	--	--	--	--
PFPeA (perfluorpentaanzuur)	mg/kg ds	<0,0001	0,0001	-	-	--	-	-	--	--	--	--	--
PFHxA (perfluorhexaanzuur)	mg/kg ds	<0,0001	0,0001	-	-	--	-	-	--	--	--	--	--
PFHpA (perfluorheptaanzuur)	mg/kg ds	<0,0001	0,0001	-	-	--	-	-	--	--	--	--	--
PFOA lineair (perfluoroctaanzuur)	mg/kg ds	0,0007	0,0007	-	-	--	-	-	--	--	--	--	--
PFOA vertakt (perfluoroctaanzuur)	mg/kg ds	<0,0001	0,0001	-	-	--	-	-	--	--	--	--	--
PFOA (som, 0.7 factor)	mg/kg ds	0,0007	0,0007	**SRC** 0,1	0,1	Geen Veiligheidsklasse	**SRC** 0	0	Geen Veiligheidsklasse	Nee	Nee	Nee	Ja
PFNA (perfluornonaanzuur)	mg/kg ds	<0,0001	0,0001	-	-	--	-	-	--	--	--	--	--
PFDA (perfluordecaanzuur)	mg/kg ds	<0,0001	0,0001	-	-	--	-	-	--	--	--	--	--
PFUnDA (perfluorundecaanzuur)	mg/kg ds	<0,0001	0,0001	-	-	--	-	-	--	--	--	--	--
PFDoDA (perfluordodecaanzuur)	mg/kg ds	<0,0001	0,0001	-	-	--	-	-	--	--	--	--	--
PFTrDA (perfluortridecaanzuur)	mg/kg ds	<0,0001	0,0001	-	-	--	-	-	--	--	--	--	--
PFTeA (perfluortetradecaanzuur)	mg/kg ds	<0,0001	0,0001	-	-	--	-	-	--	--	--	--	--
PFHxDA (perfluorhexadecaanzuur)	mg/kg ds	<0,0001	0,0001	-	-	--	-	-	--	--	--	--	--
PFODA (perfluoroctadecaanzuur)	mg/kg ds	<0,0001	0,0001	-	-	--	-	-	--	--	--	--	--
PFBS (perfluorbutaansulfonzuur)	mg/kg ds	<0,0001	0,0001	-	-	--	-	-	--	--	--	--	--
PFPS (perfluorpentaansulfonzuur)	mg/kg ds	<0,0001	0,0001	-	-	--	-	-	--	--	--	--	--
PFHxS (perfluorhexaansulfonzuur)	mg/kg ds	<0,0001	0,0001	-	-	--	-	-	--	--	--	--	--
PFHpS, perfluorheptaansulfonzuur	mg/kg ds	<0,0001	0,0001	-	-	--	-	-	--	--	--	--	--
PFOS lineair (perfluoroctaansulfonzuur)	mg/kg ds	0,0003	0,0003	-	-	--	-	-	--	--	--	--	--
PFOS vertakt (perfluoroctaansulfonzuur)	mg/kg ds	0,0001	0,0001	-	-	--	-	-	--	--	--	--	--
PFOS (som, 0.7 factor)	mg/kg ds	0,0004	0,0004	**SRC** 0,0	0,1	Geen Veiligheidsklasse	**SRC** 0	1	Geen Veiligheidsklasse	Nee	Nee	Nee	Ja
PFDS (perfluordecaansulfonzuur)	mg/kg ds	<0,0001	0,0001	-	-	--	-	-	--	--	--	--	--
4:2 FTS (4:2 fluortelomeer sulfonzuur)	mg/kg ds	<0,0001	0,0001	-	-	--	-	-	--	--	--	--	--
6:2 FTS (6:2 fluortelomeer sulfonzuur)	mg/kg ds	<0,0001	0,0001	-	-	--	-	-	--	--	--	--	--
8:2 FTS (8:2 fluortelomeer sulfonzuur)	mg/kg ds	<0,0001	0,0001	-	-	--	-	-	--	--	--	--	--
10:2 FTS (10:2 fluortelomeer sulfonzuur)	mg/kg ds	<0,0001	0,0001	-	-	--	-	-	--	--	--	--	--
MeFOSAA (n-methyl perfluoroctaansulfonamic	mg/kg ds	<0,0001	0,0001	-	-	--	-	-	--	--	--	--	--
EtFOSAA (n-ethyl perfluoroctaansulfonamide	mg/kg ds	<0,0001	0,0001	-	-	--	-	-	--	--	--	--	--
PFOSA (perfluoroctaansulfonamide)	mg/kg ds	<0,0001	0,0001	-	-	--	-	-	--	--	--	--	--
MeFOSA (n-methyl perfluoroctaansulfonamide	mg/kg ds	<0,0001	0,0001	-	-	--	-	-	--	--	--	--	--
8:2 DiPAP (8:2 fluortelomeer fosfaat diester)	mg/kg ds	<0,0001	0,0001	-	-	--	-	-	--	--	--	--	--
som PFOA-equivalent $		0,0000	0,0041	**SRC** 0,1	0,1	Geen Veiligheidsklasse	**SRC** 0	0	Geen Veiligheidsklasse	Nee	--	--	--

- : In de "CROW 400 stoffenlijst met toetswaardes" staat deze component niet beschreven of zijn erg geen toetsingswaardes beschikbaar
$: Bepaald volgens methode beschreven in Achtergrondnotitie nieuwe SRC-waarden PFAS, september 2019 (uitgavedatum 23-07-2019). Per stof wordt de hoogste RPF-factor gebruikt voor de berekening.

Toetsing analyseresultaten grond, waterbodem en grondwatermonsters

Toetsing is gebaseerd op CROW 400: "CROW-400-V4,-190620" van 19 september 2019

SGS rapport nr. **13645349** Datum toetsing: **8-3-2023** Versie: SGS20230125

Project: 21.1041 aanbesteding Tennet trace Boxmeer-Venray - 002.813.20
Monster: V74-PFAS02 hb-245 (35-85) hb-247 (50-100) hb-249 (50-100) hb-250 (40-90)
Matrix: AS3000 Grond

Gebruikte bodemkenmerken voor toetsing:
- org. stofgehalte: **25,0** % @
- lutumgehalte: **10,0** % @

parameter		eenheid	gemeteng ehalte	gecorr. gehalte	GROND normwaarden		GROND klasse	WATERBODEM normwaarden		WATERBODEM klasse	algemene stofeigenschappen volgens CROW 400			
					T of 75% SRC	I of SRC		T of 75% SRC	I of SRC		Vluchtig	Carcino-geen	Mutageen	Repro-toxisch
Per en poly-fluoralkylstoffen (PFAS)														
PFBA (perfluorbutaanzuur)		mg/kg ds	<0,0001	0,0001	-	-	--	-	-	--	--	--	--	--
PFPeA (perfluorpentaanzuur)		mg/kg ds	<0,0001	0,0001	-	-	--	-	-	--	--	--	--	--
PFHxA (perfluorhexaanzuur)		mg/kg ds	<0,0001	0,0001	-	-	--	-	-	--	--	--	--	--
PFHpA (perfluorheptaanzuur)		mg/kg ds	<0,0001	0,0001	-	-	--	-	-	--	--	--	--	--
PFOA lineair (perfluoroctaanzuur)		mg/kg ds	<0,0001	0,0001	-	-	--	-	-	--	--	--	--	--
PFOA vertakt (perfluoroctaanzuur)		mg/kg ds	<0,0001	0,0001	-	-	--	-	-	--	--	--	--	--
PFOA (som, 0.7 factor)		mg/kg ds	0,0001	0,0001	**SRC** 0,1	0,1	Geen Veiligheidsklasse	**SRC** 0	0	Geen Veiligheidsklasse	Nee	Nee	Nee	Ja
PFNA (perfluornonaanzuur)		mg/kg ds	<0,0001	0,0001	-	-	--	-	-	--	--	--	--	--
PFDA (perfluordecaanzuur)		mg/kg ds	<0,0001	0,0001	-	-	--	-	-	--	--	--	--	--
PFUnDA (perfluorundecaanzuur)		mg/kg ds	<0,0001	0,0001	-	-	--	-	-	--	--	--	--	--
PFDoDA (perfluordodecaanzuur)		mg/kg ds	<0,0001	0,0001	-	-	--	-	-	--	--	--	--	--
PFTrDA (perfluortridecaanzuur)		mg/kg ds	<0,0001	0,0001	-	-	--	-	-	--	--	--	--	--
PFTeA (perfluortetradecaanzuur)		mg/kg ds	<0,0001	0,0001	-	-	--	-	-	--	--	--	--	--
PFHxDA (perfluorhexadecaanzuur)		mg/kg ds	<0,0001	0,0001	-	-	--	-	-	--	--	--	--	--
PFODA (perfluoroctadecaanzuur)		mg/kg ds	<0,0001	0,0001	-	-	--	-	-	--	--	--	--	--
PFBS (perfluorbutaansulfonzuur)		mg/kg ds	<0,0001	0,0001	-	-	--	-	-	--	--	--	--	--
PFPS (perfluorpentaansulfonzuur)		mg/kg ds	<0,0001	0,0001	-	-	--	-	-	--	--	--	--	--
PFHxS (perfluorhexaansulfonzuur)		mg/kg ds	<0,0001	0,0001	-	-	--	-	-	--	--	--	--	--
PFHpS, perfluorheptaansulfonzuur		mg/kg ds	<0,0001	0,0001	-	-	--	-	-	--	--	--	--	--
PFOS lineair (perfluoroctaansulfonzuur)		mg/kg ds	<0,0001	0,0001	-	-	--	-	-	--	--	--	--	--
PFOS vertakt (perfluoroctaansulfonzuur)		mg/kg ds	<0,0001	0,0001	-	-	--	-	-	--	--	--	--	--
PFOS (som, 0.7 factor)		mg/kg ds	0,0001	0,0001	**SRC** 0,0	0,1	Geen Veiligheidsklasse	**SRC** 0	1	Geen Veiligheidsklasse	Nee	Nee	Nee	Ja
PFDS (perfluordecaansulfonzuur)		mg/kg ds	<0,0001	0,0001	-	-	--	-	-	--	--	--	--	--
4:2 FTS (4:2 fluortelomeer sulfonzuur)		mg/kg ds	<0,0001	0,0001	-	-	--	-	-	--	--	--	--	--
6:2 FTS (6:2 fluortelomeer sulfonzuur)		mg/kg ds	<0,0001	0,0001	-	-	--	-	-	--	--	--	--	--
8:2 FTS (8:2 fluortelomeer sulfonzuur)		mg/kg ds	<0,0001	0,0001	-	-	--	-	-	--	--	--	--	--
10:2 FTS (10:2 fluortelomeer sulfonzuur)		mg/kg ds	<0,0001	0,0001	-	-	--	-	-	--	--	--	--	--
MeFOSAA (n-methyl perfluoroctaansulfonamic		mg/kg ds	<0,0001	0,0001	-	-	--	-	-	--	--	--	--	--
EtFOSAA (n-ethyl perfluoroctaansulfonamide		mg/kg ds	<0,0001	0,0001	-	-	--	-	-	--	--	--	--	--
PFOSA (perfluoroctaansulfonamide)		mg/kg ds	<0,0001	0,0001	-	-	--	-	-	--	--	--	--	--
MeFOSA (n-methyl perfluoroctaansulfonamide		mg/kg ds	<0,0001	0,0001	-	-	--	-	-	--	--	--	--	--
8:2 DiPAP (8:2 fluortelomeer fosfaat diester)		mg/kg ds	<0,0001	0,0001	-	-	--	-	-	--	--	--	--	--
som PFOA-equivalent	$		0,0000	0,0029	**SRC** 0,1	0,1	Geen Veiligheidsklasse	**SRC** 0	0	Geen Veiligheidsklasse	Nee	--	--	--

- : In de "CROW 400 stoffenlijst met toetswaardes" staat deze component niet beschreven of zijn erg geen toetsingswaardes beschikbaar
$: Bepaald volgens methode beschreven in Achtergrondnotitie nieuwe SRC-waarden PFAS, september 2019 (uitgavedatum 23-07-2019). Per stof wordt de hoogste RPF-factor gebruikt voor de berekening.

Toetsing analyseresultaten grond, waterbodem en grondwatermonsters

Toetsing is gebaseerd op CROW 400: "CROW-400-V4,-190620" van 19 september 2019

SGS rapport nr. **13646137** Datum toetsing: **8-3-2023** Versie: SGS20230125

Project: 21.1041 aanbesteding Tennet trace Boxmeer-Venray - 002.813.20
Monster: V66/V330-mbg01 hb-254 (0-40) hb-255 (0-40) hb-256 (0-40)
Matrix: AS3000 Grond

Gebruikte bodemkenmerken voor toetsing:
- org. stofgehalte: **5,2** % @
- lutumgehalte: **3,4** % @

parameter		eenheid	gemeteng ehalte	gecorr. gehalte	GROND normwaarden			GROND klasse	WATERBODEM normwaarden			WATERBODEM klasse	algemene stofeigenschappen volgens CROW 400			
						T of 75% SRC	I of SRC			T of 75% SRC	I of SRC		Vluchtig	Carcino-geen	Mutageen	Repro-toxisch
Metalen																
Barium [Ba]		mg/kg ds	<20	14,000	**SRC**	3037,5	4050,0	Geen Veiligheidsklasse	**SRC**	3037,5	4050,0	Geen Veiligheidsklasse	Nee	Nee	Nee	Nee
Cadmium [Cd]		mg/kg ds	0,39	0,390	**SRC**	75,75	101,0	Geen Veiligheidsklasse	**SRC**	75,75	101,0	Geen Veiligheidsklasse	Nee	Ja	Nee	Ja
Kobalt [Co]		mg/kg ds	<1,5	1,050	**SRC**	213,8	285,0	Geen Veiligheidsklasse	**SRC**	213,8	285,0	Geen Veiligheidsklasse	Nee	Nee	Nee	Nee
Koper [Cu]		mg/kg ds	8,5	8,500	**SRC**	21375	28500,0	Geen Veiligheidsklasse	**SRC**	21375,0	28500,0	Geen Veiligheidsklasse	Nee	Nee	Nee	Nee
Kwik [Hg]	&	mg/kg ds	<0,05	0,035	**SRC**	-	-	--	**SRC**	-	-	--	Nee	Ja	Nee	Ja
Lood [Pb]		mg/kg ds	12	12,000	**SRC**	551,3	735,0	Geen Veiligheidsklasse	**SRC**	551,3	735,0	Geen Veiligheidsklasse	Nee	Nee	Nee	Ja
Molybdeen [Mo]		mg/kg ds	<0,5	0,350	**SRC**	1522,5	2030	Geen Veiligheidsklasse	**SRC**	1522,5	2030,0	Geen Veiligheidsklasse	Nee	Nee	Nee	Nee
Nikkel [Ni]		mg/kg ds	<3	2,100	**SRC**	7575,0	10100,0	Geen Veiligheidsklasse	**SRC**	7575,0	10100,0	Geen Veiligheidsklasse	Nee	Nee	Nee	Nee
Zink [Zn]		mg/kg ds	37	37,000	**SRC**	76123,5	101498,0	Geen Veiligheidsklasse	**SRC**	76123,5	101498,0	Geen Veiligheidsklasse	Nee	Nee	Nee	Nee
Polycyclische Aromatische Koolwaterstoffen																
Naftaleen		mg/kg ds	<0,01	0,0070	**T / I**	21	40	Geen Veiligheidsklasse	**T / I**	21	40	Geen Veiligheidsklasse	Ja	Nee	Nee	Nee
Fenanthreen		mg/kg ds	<0,01	0,0070	**SRC**	6023	8030	Geen Veiligheidsklasse	**SRC**	6023	8030	Geen Veiligheidsklasse	Nee	Nee	Nee	Nee
Anthraceen		mg/kg ds	<0,01	0,0070	**SRC**	6023	8030	Geen Veiligheidsklasse	**SRC**	6023	8030	Geen Veiligheidsklasse	Nee	Nee	Nee	Nee
Fluorantheen		mg/kg ds	0,02	0,0200	**SRC**	7500	10000	Geen Veiligheidsklasse	**SRC**	7500	10000	Geen Veiligheidsklasse	Nee	Nee	Nee	Nee
Chryseen		mg/kg ds	<0,01	0,0070	**SRC**	7500	10000	Geen Veiligheidsklasse	**SRC**	7500	10000	Geen Veiligheidsklasse	Nee	Ja	Nee	Nee
Benzo(a)anthraceen		mg/kg ds	<0,01	0,0070	**SRC**	750	1000	Geen Veiligheidsklasse	**SRC**	750	1000	Geen Veiligheidsklasse	Nee	Ja	Nee	Nee
Benzo(a)pyreen		mg/kg ds	<0,01	0,0070	**SRC**	75	100	Geen Veiligheidsklasse	**SRC**	75	100	Geen Veiligheidsklasse	Nee	Ja	Ja	Ja
Benzo(k)fluorantheen		mg/kg ds	0,01	0,0100	**SRC**	750	1000	Geen Veiligheidsklasse	**SRC**	750	1000	Geen Veiligheidsklasse	Nee	Nee	Nee	Nee
Indeno-(1,2,3-c,d)pyreen		mg/kg ds	0,01	0,0100	**SRC**	750	1000	Geen Veiligheidsklasse	**SRC**	750	1000	Geen Veiligheidsklasse	Nee	Ja	Nee	Nee
Benzo(g,h,i)peryleen		mg/kg ds	0,02	0,0200	**SRC**	4523	6030	Geen Veiligheidsklasse	**SRC**	4523	6030	Geen Veiligheidsklasse	Nee	Nee	Nee	Nee
Pak-totaal (10 van VROM		mg/kg ds	0,102	0,102		-	-	--		-	-	--	--	Nee	Nee	Nee
PCB																
PCB 28		mg/kg ds	<0,001	0,0007	**SRC**	1,73	2,30	Geen Veiligheidsklasse	**SRC**	1,73	2,30	Geen Veiligheidsklasse	Nee	--	--	--
PCB 52		mg/kg ds	<0,001	0,0007	**SRC**	1,73	2,30	Geen Veiligheidsklasse	**SRC**	1,73	2,30	Geen Veiligheidsklasse	Nee	--	--	--
PCB 101		mg/kg ds	<0,001	0,0007	**SRC**	1,73	2,30	Geen Veiligheidsklasse	**SRC**	1,73	2,30	Geen Veiligheidsklasse	Nee	--	--	--
PCB 118		mg/kg ds	<0,001	0,0007	**SRC**	1,73	2,30	Geen Veiligheidsklasse	**SRC**	1,73	2,30	Geen Veiligheidsklasse	Nee	--	--	--
PCB 138		mg/kg ds	<0,001	0,0007	**SRC**	1,73	2,30	Geen Veiligheidsklasse	**SRC**	1,73	2,30	Geen Veiligheidsklasse	Nee	--	--	--
PCB 153		mg/kg ds	<0,001	0,0007	**SRC**	1,73	2,30	Geen Veiligheidsklasse	**SRC**	1,73	2,30	Geen Veiligheidsklasse	Nee	--	--	--
PCB 180		mg/kg ds	<0,001	0,0007	**SRC**	1,73	2,30	Geen Veiligheidsklasse	**SRC**	1,73	2,30	Geen Veiligheidsklasse	Nee	--	--	--
PCB (7) (som, 0.7 factor)		mg/kg ds	0,0049	0,0049		-	-	--		-	-	--	--	--	--	--
Overige stoffen																
Minerale olie (totaal)		mg/kg ds	<20	26,923	**T / I**	2595,0	5000,0	Geen Veiligheidsklasse	**T / I**	2595,0	5000,0	Geen Veiligheidsklasse	Ja	Nee	Nee	Nee

& : Het analyseresultaat is het totaal gehalte na volledige oxidatie.
- : In de "CROW 400 stoffenlijst met toetswaardes" staat deze component niet beschreven of zijn erg geen toetsingswaardes beschikbaar

Toetsing analyseresultaten grond, waterbodem en grondwatermonsters

Toetsing is gebaseerd op CROW 400: "CROW-400-V4,-190620" van 19 september 2019

SGS rapport nr. **13646137** Datum toetsing: **8-3-2023** Versie: SGS20230125

Project: 21.1041 aanbesteding Tennet trace Boxmeer-Venray - 002.813.20
Monster: V66/V330-mbg02 hb-258 (0-50) hb-259 (0-50)
Matrix: AS3000 Grond

Gebruikte bodemkenmerken voor toetsing:
- org. stofgehalte: **29,1** % @
- lutumgehalte: **5,1** % @

parameter		eenheid	gemeteng ehalte	gecorr. gehalte	GROND normwaarden			GROND klasse	WATERBODEM normwaarden			WATERBODEM klasse	algemene stofeigenschappen volgens CROW 400			
						T of 75% SRC	I of SRC			T of 75% SRC	I of SRC		Vluchtig	Carcino-geen	Mutageen	Repro-toxisch
Metalen																
Barium [Ba]		mg/kg ds	33	33,000	**SRC**	3037,5	4050,0	Geen Veiligheidsklasse	**SRC**	3037,5	4050,0	Geen Veiligheidsklasse	Nee	Nee	Nee	Nee
Cadmium [Cd]		mg/kg ds	0,35	0,350	**SRC**	75,75	101,0	Geen Veiligheidsklasse	**SRC**	75,75	101,0	Geen Veiligheidsklasse	Nee	Ja	Nee	Ja
Kobalt [Co]		mg/kg ds	<1,5	1,050	**SRC**	213,8	285,0	Geen Veiligheidsklasse	**SRC**	213,8	285,0	Geen Veiligheidsklasse	Nee	Nee	Nee	Nee
Koper [Cu]		mg/kg ds	11	11,000	**SRC**	21375	28500,0	Geen Veiligheidsklasse	**SRC**	21375,0	28500,0	Geen Veiligheidsklasse	Nee	Nee	Nee	Nee
Kwik [Hg]	&	mg/kg ds	0,07	0,070	**SRC**	-	-	--	**SRC**	-	-	--	Nee	Ja	Nee	Ja
Lood [Pb]		mg/kg ds	20	20,000	**SRC**	551,3	735,0	Geen Veiligheidsklasse	**SRC**	551,3	735,0	Geen Veiligheidsklasse	Nee	Nee	Nee	Ja
Molybdeen [Mo]		mg/kg ds	<0,5	0,350	**SRC**	1522,5	2030	Geen Veiligheidsklasse	**SRC**	1522,5	2030,0	Geen Veiligheidsklasse	Nee	Nee	Nee	Nee
Nikkel [Ni]		mg/kg ds	3,9	3,900	**SRC**	7575,0	10100,0	Geen Veiligheidsklasse	**SRC**	7575,0	10100,0	Geen Veiligheidsklasse	Nee	Nee	Nee	Nee
Zink [Zn]		mg/kg ds	30	30,000	**SRC**	76123,5	101498,0	Geen Veiligheidsklasse	**SRC**	76123,5	101498,0	Geen Veiligheidsklasse	Nee	Nee	Nee	Nee
Polycyclische Aromatische Koolwaterstoffen																
Naftaleen		mg/kg ds	<0,01	0,0024	**T / I**	21	40	Geen Veiligheidsklasse	**T / I**	21	40	Geen Veiligheidsklasse	Ja	Nee	Nee	Nee
Fenanthreen		mg/kg ds	0,03	0,0300	**SRC**	6023	8030	Geen Veiligheidsklasse	**SRC**	6023	8030	Geen Veiligheidsklasse	Nee	Nee	Nee	Nee
Anthraceen		mg/kg ds	<0,01	0,0070	**SRC**	6023	8030	Geen Veiligheidsklasse	**SRC**	6023	8030	Geen Veiligheidsklasse	Nee	Nee	Nee	Nee
Fluorantheen		mg/kg ds	0,06	0,0600	**SRC**	7500	10000	Geen Veiligheidsklasse	**SRC**	7500	10000	Geen Veiligheidsklasse	Nee	Nee	Nee	Nee
Chryseen		mg/kg ds	0,03	0,0300	**SRC**	7500	10000	Geen Veiligheidsklasse	**SRC**	7500	10000	Geen Veiligheidsklasse	Nee	Ja	Nee	Nee
Benzo(a)anthraceen		mg/kg ds	0,03	0,0300	**SRC**	750	1000	Geen Veiligheidsklasse	**SRC**	750	1000	Geen Veiligheidsklasse	Nee	Ja	Nee	Nee
Benzo(a)pyreen		mg/kg ds	0,02	0,0200	**SRC**	75	100	Geen Veiligheidsklasse	**SRC**	75	100	Geen Veiligheidsklasse	Nee	Ja	Ja	Ja
Benzo(k)fluorantheen		mg/kg ds	0,02	0,0200	**SRC**	750	1000	Geen Veiligheidsklasse	**SRC**	750	1000	Geen Veiligheidsklasse	Nee	Nee	Nee	Nee
Indeno-(1,2,3-c,d)pyreen		mg/kg ds	0,03	0,0300	**SRC**	750	1000	Geen Veiligheidsklasse	**SRC**	750	1000	Geen Veiligheidsklasse	Nee	Ja	Nee	Nee
Benzo(g,h,i)peryleen		mg/kg ds	0,03	0,0300	**SRC**	4523	6030	Geen Veiligheidsklasse	**SRC**	4523	6030	Geen Veiligheidsklasse	Nee	Nee	Nee	Nee
Pak-totaal (10 van VROM		mg/kg ds	0,264	0,264		-	-	--		-	-	--	--	Nee	Nee	Nee
PCB																
PCB 28		mg/kg ds	<0,001	0,0007	**SRC**	1,73	2,30	Geen Veiligheidsklasse	**SRC**	1,73	2,30	Geen Veiligheidsklasse	Nee	--	--	--
PCB 52		mg/kg ds	<0,001	0,0007	**SRC**	1,73	2,30	Geen Veiligheidsklasse	**SRC**	1,73	2,30	Geen Veiligheidsklasse	Nee	--	--	--
PCB 101		mg/kg ds	<0,001	0,0007	**SRC**	1,73	2,30	Geen Veiligheidsklasse	**SRC**	1,73	2,30	Geen Veiligheidsklasse	Nee	--	--	--
PCB 118		mg/kg ds	<0,001	0,0007	**SRC**	1,73	2,30	Geen Veiligheidsklasse	**SRC**	1,73	2,30	Geen Veiligheidsklasse	Nee	--	--	--
PCB 138		mg/kg ds	<0,001	0,0007	**SRC**	1,73	2,30	Geen Veiligheidsklasse	**SRC**	1,73	2,30	Geen Veiligheidsklasse	Nee	--	--	--
PCB 153		mg/kg ds	<0,001	0,0007	**SRC**	1,73	2,30	Geen Veiligheidsklasse	**SRC**	1,73	2,30	Geen Veiligheidsklasse	Nee	--	--	--
PCB 180		mg/kg ds	<0,001	0,0007	**SRC**	1,73	2,30	Geen Veiligheidsklasse	**SRC**	1,73	2,30	Geen Veiligheidsklasse	Nee	--	--	--
PCB (7) (som, 0.7 factor)		mg/kg ds	0,0049	0,0049		-	-	--		-	-	--	--	--	--	--
Overige stoffen																
Minerale olie (totaal)		mg/kg ds	40	13,746	**T / I**	2595,0	5000,0	Geen Veiligheidsklasse	**T / I**	2595,0	5000,0	Geen Veiligheidsklasse	Ja	Nee	Nee	Nee

& : Het analyseresultaat is het totaal gehalte na volledige oxidatie.
- : In de "CROW 400 stoffenlijst met toetswaardes" staat deze component niet beschreven of zijn erg geen toetsingswaardes beschikbaar

Toetsing analyseresultaten grond, waterbodem en grondwatermonsters

Toetsing is gebaseerd op CROW 400: "CROW-400-V4,-190620" van 19 september 2019

SGS rapport nr. **13646137** Datum toetsing: **8-3-2023** Versie: SGS20230125

Project: 21.1041 aanbesteding Tennet trace Boxmeer-Venray - 002.813.20
Monster: V66/V330-mog01 hb-254 (40-90) hb-255 (40-90) hb-256 (40-90)
Matrix: AS3000 Grond

Gebruikte bodemkenmerken voor toetsing:
- org. stofgehalte: **<0,5** % @
- lutumgehalte: **3,5** % @

parameter		eenheid	gemeteng ehalte	gecorr. gehalte	GROND normwaarden		GROND klasse	WATERBODEM normwaarden		WATERBODEM klasse	algemene stofeigenschappen volgens CROW 400			
						T of 75% SRC	I of SRC		T of 75% SRC	I of SRC		Vluchtig	Carcino-geen	Mutageen	Repro-toxisch
Metalen															
Barium [Ba]		mg/kg ds	<20	14,000	**SRC**	3037,5	4050,0	Geen Veiligheidsklasse	**SRC**	3037,5	4050,0	Geen Veiligheidsklasse	Nee	Nee	Nee	Nee
Cadmium [Cd]		mg/kg ds	<0,2	0,140	**SRC**	75,75	101,0	Geen Veiligheidsklasse	**SRC**	75,75	101,0	Geen Veiligheidsklasse	Nee	Ja	Nee	Ja
Kobalt [Co]		mg/kg ds	<1,5	1,050	**SRC**	213,8	285,0	Geen Veiligheidsklasse	**SRC**	213,8	285,0	Geen Veiligheidsklasse	Nee	Nee	Nee	Nee
Koper [Cu]		mg/kg ds	<5	3,500	**SRC**	21375	28500,0	Geen Veiligheidsklasse	**SRC**	21375,0	28500,0	Geen Veiligheidsklasse	Nee	Nee	Nee	Nee
Kwik [Hg]	&	mg/kg ds	<0,05	0,035	**SRC**	-	-	--	**SRC**	-	-	--	Nee	Ja	Nee	Ja
Lood [Pb]		mg/kg ds	<10	7,000	**SRC**	551,3	735,0	Geen Veiligheidsklasse	**SRC**	551,3	735,0	Geen Veiligheidsklasse	Nee	Nee	Nee	Ja
Molybdeen [Mo]		mg/kg ds	<0,5	0,350	**SRC**	1522,5	2030	Geen Veiligheidsklasse	**SRC**	1522,5	2030,0	Geen Veiligheidsklasse	Nee	Nee	Nee	Nee
Nikkel [Ni]		mg/kg ds	<3	2,100	**SRC**	7575,0	10100,0	Geen Veiligheidsklasse	**SRC**	7575,0	10100,0	Geen Veiligheidsklasse	Nee	Nee	Nee	Nee
Zink [Zn]		mg/kg ds	<20	14,000	**SRC**	76123,5	101498,0	Geen Veiligheidsklasse	**SRC**	76123,5	101498,0	Geen Veiligheidsklasse	Nee	Nee	Nee	Nee
Polycyclische Aromatische Koolwaterstoffen															
Naftaleen		mg/kg ds	<0,01	0,0070	**T / I**	21	40	Geen Veiligheidsklasse	**T / I**	21	40	Geen Veiligheidsklasse	Ja	Nee	Nee	Nee
Fenanthreen		mg/kg ds	<0,01	0,0070	**SRC**	6023	8030	Geen Veiligheidsklasse	**SRC**	6023	8030	Geen Veiligheidsklasse	Nee	Nee	Nee	Nee
Anthraceen		mg/kg ds	<0,01	0,0070	**SRC**	6023	8030	Geen Veiligheidsklasse	**SRC**	6023	8030	Geen Veiligheidsklasse	Nee	Nee	Nee	Nee
Fluorantheen		mg/kg ds	<0,01	0,0070	**SRC**	7500	10000	Geen Veiligheidsklasse	**SRC**	7500	10000	Geen Veiligheidsklasse	Nee	Nee	Nee	Nee
Chryseen		mg/kg ds	<0,01	0,0070	**SRC**	7500	10000	Geen Veiligheidsklasse	**SRC**	7500	10000	Geen Veiligheidsklasse	Nee	Ja	Nee	Nee
Benzo(a)anthraceen		mg/kg ds	<0,01	0,0070	**SRC**	750	1000	Geen Veiligheidsklasse	**SRC**	750	1000	Geen Veiligheidsklasse	Nee	Ja	Nee	Nee
Benzo(a)pyreen		mg/kg ds	<0,01	0,0070	**SRC**	75	100	Geen Veiligheidsklasse	**SRC**	75	100	Geen Veiligheidsklasse	Nee	Ja	Ja	Ja
Benzo(k)fluorantheen		mg/kg ds	<0,01	0,0070	**SRC**	750	1000	Geen Veiligheidsklasse	**SRC**	750	1000	Geen Veiligheidsklasse	Nee	Nee	Nee	Nee
Indeno-(1,2,3-c,d)pyreen		mg/kg ds	<0,01	0,0070	**SRC**	750	1000	Geen Veiligheidsklasse	**SRC**	750	1000	Geen Veiligheidsklasse	Nee	Ja	Nee	Nee
Benzo(g,h,i)peryleen		mg/kg ds	<0,01	0,0070	**SRC**	4523	6030	Geen Veiligheidsklasse	**SRC**	4523	6030	Geen Veiligheidsklasse	Nee	Nee	Nee	Nee
Pak-totaal (10 van VROM		mg/kg ds	0,07	0,070		-	-	--		-	-	--	--	Nee	Nee	Nee
PCB															
PCB 28		mg/kg ds	<0,001	0,0007	**SRC**	1,73	2,30	Geen Veiligheidsklasse	**SRC**	1,73	2,30	Geen Veiligheidsklasse	Nee	--	--	--
PCB 52		mg/kg ds	<0,001	0,0007	**SRC**	1,73	2,30	Geen Veiligheidsklasse	**SRC**	1,73	2,30	Geen Veiligheidsklasse	Nee	--	--	--
PCB 101		mg/kg ds	<0,001	0,0007	**SRC**	1,73	2,30	Geen Veiligheidsklasse	**SRC**	1,73	2,30	Geen Veiligheidsklasse	Nee	--	--	--
PCB 118		mg/kg ds	<0,001	0,0007	**SRC**	1,73	2,30	Geen Veiligheidsklasse	**SRC**	1,73	2,30	Geen Veiligheidsklasse	Nee	--	--	--
PCB 138		mg/kg ds	<0,001	0,0007	**SRC**	1,73	2,30	Geen Veiligheidsklasse	**SRC**	1,73	2,30	Geen Veiligheidsklasse	Nee	--	--	--
PCB 153		mg/kg ds	<0,001	0,0007	**SRC**	1,73	2,30	Geen Veiligheidsklasse	**SRC**	1,73	2,30	Geen Veiligheidsklasse	Nee	--	--	--
PCB 180		mg/kg ds	<0,001	0,0007	**SRC**	1,73	2,30	Geen Veiligheidsklasse	**SRC**	1,73	2,30	Geen Veiligheidsklasse	Nee	--	--	--
PCB (7) (som, 0.7 factor)		mg/kg ds	0,0049	0,0049		-	-	--		-	-	--	--	--	--	--
Overige stoffen															
Minerale olie (totaal)		mg/kg ds	<20	70,000	**T / I**	2595,0	5000,0	Geen Veiligheidsklasse	**T / I**	2595,0	5000,0	Geen Veiligheidsklasse	Ja	Nee	Nee	Nee

& : Het analyseresultaat is het totaal gehalte na volledige oxidatie.
- : In de "CROW 400 stoffenlijst met toetswaardes" staat deze component niet beschreven of zijn erg geen toetsingswaardes beschikbaar

Toetsing analyseresultaten grond, waterbodem en grondwatermonsters

Toetsing is gebaseerd op CROW 400: "CROW-400-V4,-190620" van 19 september 2019

SGS rapport nr. **13646137** Datum toetsing: **8-3-2023** Versie: SGS20230125

Project: 21.1041 aanbesteding Tennet trace Boxmeer-Venray - 002.813.20
Monster: V66/V330-mog02 hb-258 (50-100) hb-259 (60-110)
Matrix: AS3000 Grond

Gebruikte bodemkenmerken voor toetsing:
- org. stofgehalte: **1,2** % @
- lutumgehalte: **3,2** % @

parameter		eenheid	gemeteng ehalte	gecorr. gehalte	GROND normwaarden			GROND klasse	WATERBODEM normwaarden			WATERBODEM klasse	algemene stofeigenschappen volgens CROW 400			
						T of 75% SRC	I of SRC			T of 75% SRC	I of SRC		Vluchtig	Carcino-geen	Mutageen	Repro-toxisch
Metalen																
Barium [Ba]		mg/kg ds	<20	14,000	**SRC**	3037,5	4050,0	Geen Veiligheidsklasse	**SRC**	3037,5	4050,0	Geen Veiligheidsklasse	Nee	Nee	Nee	Nee
Cadmium [Cd]		mg/kg ds	<0,2	0,140	**SRC**	75,75	101,0	Geen Veiligheidsklasse	**SRC**	75,75	101,0	Geen Veiligheidsklasse	Nee	Ja	Nee	Ja
Kobalt [Co]		mg/kg ds	<1,5	1,050	**SRC**	213,8	285,0	Geen Veiligheidsklasse	**SRC**	213,8	285,0	Geen Veiligheidsklasse	Nee	Nee	Nee	Nee
Koper [Cu]		mg/kg ds	<5	3,500	**SRC**	21375	28500,0	Geen Veiligheidsklasse	**SRC**	21375,0	28500,0	Geen Veiligheidsklasse	Nee	Nee	Nee	Nee
Kwik [Hg]	&	mg/kg ds	<0,05	0,035	**SRC**	-	-	--	**SRC**	-	-	--	Nee	Ja	Nee	Ja
Lood [Pb]		mg/kg ds	<10	7,000	**SRC**	551,3	735,0	Geen Veiligheidsklasse	**SRC**	551,3	735,0	Geen Veiligheidsklasse	Nee	Nee	Nee	Ja
Molybdeen [Mo]		mg/kg ds	<0,5	0,350	**SRC**	1522,5	2030	Geen Veiligheidsklasse	**SRC**	1522,5	2030,0	Geen Veiligheidsklasse	Nee	Nee	Nee	Nee
Nikkel [Ni]		mg/kg ds	<3	2,100	**SRC**	7575,0	10100,0	Geen Veiligheidsklasse	**SRC**	7575,0	10100,0	Geen Veiligheidsklasse	Nee	Nee	Nee	Nee
Zink [Zn]		mg/kg ds	<20	14,000	**SRC**	76123,5	101498,0	Geen Veiligheidsklasse	**SRC**	76123,5	101498,0	Geen Veiligheidsklasse	Nee	Nee	Nee	Nee
Polycyclische Aromatische Koolwaterstoffen																
Naftaleen		mg/kg ds	<0,01	0,0070	**T / I**	21	40	Geen Veiligheidsklasse	**T / I**	21	40	Geen Veiligheidsklasse	Ja	Nee	Nee	Nee
Fenanthreen		mg/kg ds	<0,01	0,0070	**SRC**	6023	8030	Geen Veiligheidsklasse	**SRC**	6023	8030	Geen Veiligheidsklasse	Nee	Nee	Nee	Nee
Anthraceen		mg/kg ds	<0,01	0,0070	**SRC**	6023	8030	Geen Veiligheidsklasse	**SRC**	6023	8030	Geen Veiligheidsklasse	Nee	Nee	Nee	Nee
Fluorantheen		mg/kg ds	<0,01	0,0070	**SRC**	7500	10000	Geen Veiligheidsklasse	**SRC**	7500	10000	Geen Veiligheidsklasse	Nee	Nee	Nee	Nee
Chryseen		mg/kg ds	<0,01	0,0070	**SRC**	7500	10000	Geen Veiligheidsklasse	**SRC**	7500	10000	Geen Veiligheidsklasse	Nee	Ja	Nee	Nee
Benzo(a)anthraceen		mg/kg ds	<0,01	0,0070	**SRC**	750	1000	Geen Veiligheidsklasse	**SRC**	750	1000	Geen Veiligheidsklasse	Nee	Ja	Nee	Nee
Benzo(a)pyreen		mg/kg ds	<0,01	0,0070	**SRC**	75	100	Geen Veiligheidsklasse	**SRC**	75	100	Geen Veiligheidsklasse	Nee	Ja	Ja	Ja
Benzo(k)fluorantheen		mg/kg ds	<0,01	0,0070	**SRC**	750	1000	Geen Veiligheidsklasse	**SRC**	750	1000	Geen Veiligheidsklasse	Nee	Nee	Nee	Nee
Indeno-(1,2,3-c,d)pyreen		mg/kg ds	<0,01	0,0070	**SRC**	750	1000	Geen Veiligheidsklasse	**SRC**	750	1000	Geen Veiligheidsklasse	Nee	Ja	Nee	Nee
Benzo(g,h,i)peryleen		mg/kg ds	<0,01	0,0070	**SRC**	4523	6030	Geen Veiligheidsklasse	**SRC**	4523	6030	Geen Veiligheidsklasse	Nee	Nee	Nee	Nee
Pak-totaal (10 van VROM		mg/kg ds	0,07	0,070		-	-	--		-	-	--	--	Nee	Nee	Nee
PCB																
PCB 28		mg/kg ds	<0,001	0,0007	**SRC**	1,73	2,30	Geen Veiligheidsklasse	**SRC**	1,73	2,30	Geen Veiligheidsklasse	Nee	--	--	--
PCB 52		mg/kg ds	<0,001	0,0007	**SRC**	1,73	2,30	Geen Veiligheidsklasse	**SRC**	1,73	2,30	Geen Veiligheidsklasse	Nee	--	--	--
PCB 101		mg/kg ds	<0,001	0,0007	**SRC**	1,73	2,30	Geen Veiligheidsklasse	**SRC**	1,73	2,30	Geen Veiligheidsklasse	Nee	--	--	--
PCB 118		mg/kg ds	<0,001	0,0007	**SRC**	1,73	2,30	Geen Veiligheidsklasse	**SRC**	1,73	2,30	Geen Veiligheidsklasse	Nee	--	--	--
PCB 138		mg/kg ds	<0,001	0,0007	**SRC**	1,73	2,30	Geen Veiligheidsklasse	**SRC**	1,73	2,30	Geen Veiligheidsklasse	Nee	--	--	--
PCB 153		mg/kg ds	<0,001	0,0007	**SRC**	1,73	2,30	Geen Veiligheidsklasse	**SRC**	1,73	2,30	Geen Veiligheidsklasse	Nee	--	--	--
PCB 180		mg/kg ds	<0,001	0,0007	**SRC**	1,73	2,30	Geen Veiligheidsklasse	**SRC**	1,73	2,30	Geen Veiligheidsklasse	Nee	--	--	--
PCB (7) (som, 0.7 factor)		mg/kg ds	0,0049	0,0049		-	-	--		-	-	--	--	--	--	--
Overige stoffen																
Minerale olie (totaal)		mg/kg ds	<20	70,000	**T / I**	2595,0	5000,0	Geen Veiligheidsklasse	**T / I**	2595,0	5000,0	Geen Veiligheidsklasse	Ja	Nee	Nee	Nee

& : Het analyseresultaat is het totaal gehalte na volledige oxidatie.
- : In de "CROW 400 stoffenlijst met toetswaardes" staat deze component niet beschreven of zijn erg geen toetsingswaardes beschikbaar

Toetsing analyseresultaten grond, waterbodem en grondwatermonsters

Toetsing is gebaseerd op CROW 400: "CROW-400-V4,-190620" van 19 september 2019

SGS rapport nr. **13646138** Datum toetsing: **8-3-2023** Versie: SGS20230125

Project: 21.1041 aanbesteding Tennet trace Boxmeer-Venray - 002.813.20
Monster: V66/V330-PFAS01 hb-254 (0-40) hb-255 (0-40) hb-256 (0-40)
Matrix: AS3000 Grond

Gebruikte bodemkenmerken voor toetsing:
- org. stofgehalte: **25,0** % @
- lutumgehalte: **10,0** % @

parameter	eenheid	gemeteng ehalte	gecorr. gehalte	GROND normwaarden		klasse	WATERBODEM normwaarden		klasse	algemene stofeigenschappen volgens CROW 400			
				T of 75% SRC	I of SRC		T of 75% SRC	I of SRC		Vluchtig	Carcino-geen	Mutageen	Repro-toxisch
Per en poly-fluoralkylstoffen (PFAS)													
PFBA (perfluorbutaanzuur)	mg/kg ds	<0,0001	0,0001	-	-	--	-	-	--	--	--	--	--
PFPeA (perfluorpentaanzuur)	mg/kg ds	<0,0001	0,0001	-	-	--	-	-	--	--	--	--	--
PFHxA (perfluorhexaanzuur)	mg/kg ds	<0,0001	0,0001	-	-	--	-	-	--	--	--	--	--
PFHpA (perfluorheptaanzuur)	mg/kg ds	<0,0001	0,0001	-	-	--	-	-	--	--	--	--	--
PFOA lineair (perfluoroctaanzuur)	mg/kg ds	0,0003	0,0003	-	-	--	-	-	--	--	--	--	--
PFOA vertakt (perfluoroctaanzuur)	mg/kg ds	<0,0001	0,0001	-	-	--	-	-	--	--	--	--	--
PFOA (som, 0.7 factor)	mg/kg ds	0,0004	0,0004	**SRC** 0,1	0,1	Geen Veiligheidsklasse	**SRC** 0	0	Geen Veiligheidsklasse	Nee	Nee	Nee	Ja
PFNA (perfluornonaanzuur)	mg/kg ds	<0,0001	0,0001	-	-	--	-	-	--	--	--	--	--
PFDA (perfluordecaanzuur)	mg/kg ds	<0,0001	0,0001	-	-	--	-	-	--	--	--	--	--
PFUnDA (perfluorundecaanzuur)	mg/kg ds	<0,0001	0,0001	-	-	--	-	-	--	--	--	--	--
PFDoDA (perfluordodecaanzuur)	mg/kg ds	<0,0001	0,0001	-	-	--	-	-	--	--	--	--	--
PFTrDA (perfluortridecaanzuur)	mg/kg ds	<0,0001	0,0001	-	-	--	-	-	--	--	--	--	--
PFTeA (perfluortetradecaanzuur)	mg/kg ds	<0,0001	0,0001	-	-	--	-	-	--	--	--	--	--
PFHxDA (perfluorhexadecaanzuur)	mg/kg ds	<0,0001	0,0001	-	-	--	-	-	--	--	--	--	--
PFODA (perfluoroctadecaanzuur)	mg/kg ds	<0,0001	0,0001	-	-	--	-	-	--	--	--	--	--
PFBS (perfluorbutaansulfonzuur)	mg/kg ds	<0,0001	0,0001	-	-	--	-	-	--	--	--	--	--
PFPS (perfluorpentaansulfonzuur)	mg/kg ds	<0,0001	0,0001	-	-	--	-	-	--	--	--	--	--
PFHxS (perfluorhexaansulfonzuur)	mg/kg ds	<0,0001	0,0001	-	-	--	-	-	--	--	--	--	--
PFHpS, perfluorheptaansulfonzuur	mg/kg ds	<0,0001	0,0001	-	-	--	-	-	--	--	--	--	--
PFOS lineair (perfluoroctaansulfonzuur)	mg/kg ds	0,0002	0,0002	-	-	--	-	-	--	--	--	--	--
PFOS vertakt (perfluoroctaansulfonzuur)	mg/kg ds	0,0001	0,0001	-	-	--	-	-	--	--	--	--	--
PFOS (som, 0.7 factor)	mg/kg ds	0,0004	0,0004	**SRC** 0,0	0,1	Geen Veiligheidsklasse	**SRC** 0	1	Geen Veiligheidsklasse	Nee	Nee	Nee	Ja
PFDS (perfluordecaansulfonzuur)	mg/kg ds	<0,0001	0,0001	-	-	--	-	-	--	--	--	--	--
4:2 FTS (4:2 fluortelomeer sulfonzuur)	mg/kg ds	<0,0001	0,0001	-	-	--	-	-	--	--	--	--	--
6:2 FTS (6:2 fluortelomeer sulfonzuur)	mg/kg ds	<0,0001	0,0001	-	-	--	-	-	--	--	--	--	--
8:2 FTS (8:2 fluortelomeer sulfonzuur)	mg/kg ds	<0,0001	0,0001	-	-	--	-	-	--	--	--	--	--
10:2 FTS (10:2 fluortelomeer sulfonzuur)	mg/kg ds	<0,0001	0,0001	-	-	--	-	-	--	--	--	--	--
MeFOSAA (n-methyl perfluoroctaansulfonamic	mg/kg ds	<0,0001	0,0001	-	-	--	-	-	--	--	--	--	--
EtFOSAA (n-ethyl perfluoroctaansulfonamide	mg/kg ds	<0,0001	0,0001	-	-	--	-	-	--	--	--	--	--
PFOSA (perfluoroctaansulfonamide)	mg/kg ds	<0,0001	0,0001	-	-	--	-	-	--	--	--	--	--
MeFOSA (n-methyl perfluoroctaansulfonamide	mg/kg ds	<0,0001	0,0001	-	-	--	-	-	--	--	--	--	--
8:2 DiPAP (8:2 fluortelomeer fosfaat diester)	mg/kg ds	<0,0001	0,0001	-	-	--	-	-	--	--	--	--	--
som PFOA-equivalent $		0,0000	0,0038	**SRC** 0,1	0,1	Geen Veiligheidsklasse	**SRC** 0	0	Geen Veiligheidsklasse	Nee	--	--	--

- : In de "CROW 400 stoffenlijst met toetswaardes" staat deze component niet beschreven of zijn erg geen toetsingswaardes beschikbaar
$: Bepaald volgens methode beschreven in Achtergrondnotitie nieuwe SRC-waarden PFAS, september 2019 (uitgavedatum 23-07-2019). Per stof wordt de hoogste RPF-factor gebruikt voor de berekening.

Toetsing analyseresultaten grond, waterbodem en grondwatermonsters

Toetsing is gebaseerd op CROW 400: "CROW-400-V4,-190620" van 19 september 2019

SGS rapport nr. **13646138** Datum toetsing: **8-3-2023** Versie: SGS20230125

Project: 21.1041 aanbesteding Tennet trace Boxmeer-Venray - 002.813.20
Monster: V66/V330-PFAS02 hb-254 (40-90) hb-255 (40-90) hb-256 (40-90) hb-259 (60-110)
Matrix: AS3000 Grond

Gebruikte bodemkenmerken voor toetsing:
- org. stofgehalte: **25,0** % @
- lutumgehalte: **10,0** % @

parameter	eenheid	gemeteng ehalte	gecorr. gehalte	GROND normwaarden			GROND klasse	WATERBODEM normwaarden			WATERBODEM klasse	algemene stofeigenschappen volgens CROW 400			
					T of 75% SRC	I of SRC			T of 75% SRC	I of SRC		Vluchtig	Carcino-geen	Mutageen	Repro-toxisch
Per en poly-fluoralkylstoffen (PFAS)															
PFBA (perfluorbutaanzuur)	mg/kg ds	<0,0001	0,0001		-	-	--		-	-	--	--	--	--	--
PFPeA (perfluorpentaanzuur)	mg/kg ds	<0,0001	0,0001		-	-	--		-	-	--	--	--	--	--
PFHxA (perfluorhexaanzuur)	mg/kg ds	<0,0001	0,0001		-	-	--		-	-	--	--	--	--	--
PFHpA (perfluorheptaanzuur)	mg/kg ds	<0,0001	0,0001		-	-	--		-	-	--	--	--	--	--
PFOA lineair (perfluoroctaanzuur)	mg/kg ds	<0,0001	0,0001		-	-	--		-	-	--	--	--	--	--
PFOA vertakt (perfluoroctaanzuur)	mg/kg ds	<0,0001	0,0001		-	-	--		-	-	--	--	--	--	--
PFOA (som, 0.7 factor)	mg/kg ds	0,0001	0,0001	**SRC**	0,1	0,1	Geen Veiligheidsklasse	**SRC**	0	0	Geen Veiligheidsklasse	Nee	Nee	Nee	Ja
PFNA (perfluornonaanzuur)	mg/kg ds	<0,0001	0,0001		-	-	--		-	-	--	--	--	--	--
PFDA (perfluordecaanzuur)	mg/kg ds	<0,0001	0,0001		-	-	--		-	-	--	--	--	--	--
PFUnDA (perfluorundecaanzuur)	mg/kg ds	<0,0001	0,0001		-	-	--		-	-	--	--	--	--	--
PFDoDA (perfluordodecaanzuur)	mg/kg ds	<0,0001	0,0001		-	-	--		-	-	--	--	--	--	--
PFTrDA (perfluortridecaanzuur)	mg/kg ds	<0,0001	0,0001		-	-	--		-	-	--	--	--	--	--
PFTeA (perfluortetradecaanzuur)	mg/kg ds	<0,0001	0,0001		-	-	--		-	-	--	--	--	--	--
PFHxDA (perfluorhexadecaanzuur)	mg/kg ds	<0,0001	0,0001		-	-	--		-	-	--	--	--	--	--
PFODA (perfluoroctadecaanzuur)	mg/kg ds	<0,0001	0,0001		-	-	--		-	-	--	--	--	--	--
PFBS (perfluorbutaansulfonzuur)	mg/kg ds	<0,0001	0,0001		-	-	--		-	-	--	--	--	--	--
PFPS (perfluorpentaansulfonzuur)	mg/kg ds	<0,0001	0,0001		-	-	--		-	-	--	--	--	--	--
PFHxS (perfluorhexaansulfonzuur)	mg/kg ds	<0,0001	0,0001		-	-	--		-	-	--	--	--	--	--
PFHpS, perfluorheptaansulfonzuur	mg/kg ds	<0,0001	0,0001		-	-	--		-	-	--	--	--	--	--
PFOS lineair (perfluoroctaansulfonzuur)	mg/kg ds	<0,0001	0,0001		-	-	--		-	-	--	--	--	--	--
PFOS vertakt (perfluoroctaansulfonzuur)	mg/kg ds	<0,0001	0,0001		-	-	--		-	-	--	--	--	--	--
PFOS (som, 0.7 factor)	mg/kg ds	0,0001	0,0001	**SRC**	0,0	0,1	Geen Veiligheidsklasse	**SRC**	0	1	Geen Veiligheidsklasse	Nee	Nee	Nee	Ja
PFDS (perfluordecaansulfonzuur)	mg/kg ds	<0,0001	0,0001		-	-	--		-	-	--	--	--	--	--
4:2 FTS (4:2 fluortelomeer sulfonzuur)	mg/kg ds	<0,0001	0,0001		-	-	--		-	-	--	--	--	--	--
6:2 FTS (6:2 fluortelomeer sulfonzuur)	mg/kg ds	<0,0001	0,0001		-	-	--		-	-	--	--	--	--	--
8:2 FTS (8:2 fluortelomeer sulfonzuur)	mg/kg ds	<0,0001	0,0001		-	-	--		-	-	--	--	--	--	--
10:2 FTS (10:2 fluortelomeer sulfonzuur)	mg/kg ds	<0,0001	0,0001		-	-	--		-	-	--	--	--	--	--
MeFOSAA (n-methyl perfluoroctaansulfonamic	mg/kg ds	<0,0001	0,0001		-	-	--		-	-	--	--	--	--	--
EtFOSAA (n-ethyl perfluoroctaansulfonamide	mg/kg ds	<0,0001	0,0001		-	-	--		-	-	--	--	--	--	--
PFOSA (perfluoroctaansulfonamide)	mg/kg ds	<0,0001	0,0001		-	-	--		-	-	--	--	--	--	--
MeFOSA (n-methyl perfluoroctaansulfonamide	mg/kg ds	<0,0001	0,0001		-	-	--		-	-	--	--	--	--	--
8:2 DiPAP (8:2 fluortelomeer fosfaat diester)	mg/kg ds	<0,0001	0,0001		-	-	--		-	-	--	--	--	--	--
som PFOA-equivalent $		0,0000	0,0029	**SRC**	0,1	0,1	Geen Veiligheidsklasse	**SRC**	0	0	Geen Veiligheidsklasse	Nee	--	--	--

- : In de "CROW 400 stoffenlijst met toetswaardes" staat deze component niet beschreven of zijn erg geen toetsingswaardes beschikbaar
$: Bepaald volgens methode beschreven in Achtergrondnotitie nieuwe SRC-waarden PFAS, september 2019 (uitgavedatum 23-07-2019). Per stof wordt de hoogste RPF-factor gebruikt voor de berekening.

Toetsing analyseresultaten grond, waterbodem en grondwatermonsters

Toetsing is gebaseerd op CROW 400: "CROW-400-V4,-190620" van 19 september 2019

SGS rapport nr. **13646957** Datum toetsing: **8-3-2023** Versie: SGS20230125

Project: 21.1041 aanbesteding Tennet trace Boxmeer-Venray - 002.813.20
Monster: L410-mbg01 hb-020 (0-40) hb-021 (0-40) hb-022 (0-40)
Matrix: AS3000 Grond

Gebruikte bodemkenmerken voor toetsing:
- org. stofgehalte: **2,7** % @
- lutumgehalte: **4,6** % @

parameter		eenheid	gemeteng ehalte	gecorr. gehalte	GROND normwaarden			GROND klasse	WATERBODEM normwaarden			WATERBODEM klasse	algemene stofeigenschappen volgens CROW 400			
						T of 75% SRC	I of SRC			T of 75% SRC	I of SRC		Vluchtig	Carcino-geen	Mutageen	Repro-toxisch
Metalen																
Barium [Ba]		mg/kg ds	<20	14,000	**SRC**	3037,5	4050,0	Geen Veiligheidsklasse	**SRC**	3037,5	4050,0	Geen Veiligheidsklasse	Nee	Nee	Nee	Nee
Cadmium [Cd]		mg/kg ds	0,22	0,220	**SRC**	75,75	101,0	Geen Veiligheidsklasse	**SRC**	75,75	101,0	Geen Veiligheidsklasse	Nee	Ja	Nee	Ja
Kobalt [Co]		mg/kg ds	2,5	2,500	**SRC**	213,8	285,0	Geen Veiligheidsklasse	**SRC**	213,8	285,0	Geen Veiligheidsklasse	Nee	Nee	Nee	Nee
Koper [Cu]		mg/kg ds	6,3	6,300	**SRC**	21375	28500,0	Geen Veiligheidsklasse	**SRC**	21375,0	28500,0	Geen Veiligheidsklasse	Nee	Nee	Nee	Nee
Kwik [Hg]	&	mg/kg ds	0,05	0,050	**SRC**	-	-	--	**SRC**	-	-	--	Nee	Ja	Nee	Ja
Lood [Pb]		mg/kg ds	11	11,000	**SRC**	551,3	735,0	Geen Veiligheidsklasse	**SRC**	551,3	735,0	Geen Veiligheidsklasse	Nee	Nee	Nee	Ja
Molybdeen [Mo]		mg/kg ds	<0,5	0,350	**SRC**	1522,5	2030	Geen Veiligheidsklasse	**SRC**	1522,5	2030,0	Geen Veiligheidsklasse	Nee	Nee	Nee	Nee
Nikkel [Ni]		mg/kg ds	3,3	3,300	**SRC**	7575,0	10100,0	Geen Veiligheidsklasse	**SRC**	7575,0	10100,0	Geen Veiligheidsklasse	Nee	Nee	Nee	Nee
Zink [Zn]		mg/kg ds	27	27,000	**SRC**	76123,5	101498,0	Geen Veiligheidsklasse	**SRC**	76123,5	101498,0	Geen Veiligheidsklasse	Nee	Nee	Nee	Nee
Polycyclische Aromatische Koolwaterstoffen																
Naftaleen		mg/kg ds	<0,01	0,0070	**T / I**	21	40	Geen Veiligheidsklasse	**T / I**	21	40	Geen Veiligheidsklasse	Ja	Nee	Nee	Nee
Fenanthreen		mg/kg ds	0,13	0,1300	**SRC**	6023	8030	Geen Veiligheidsklasse	**SRC**	6023	8030	Geen Veiligheidsklasse	Nee	Nee	Nee	Nee
Anthraceen		mg/kg ds	0,04	0,0400	**SRC**	6023	8030	Geen Veiligheidsklasse	**SRC**	6023	8030	Geen Veiligheidsklasse	Nee	Nee	Nee	Nee
Fluorantheen		mg/kg ds	0,22	0,2200	**SRC**	7500	10000	Geen Veiligheidsklasse	**SRC**	7500	10000	Geen Veiligheidsklasse	Nee	Nee	Nee	Nee
Chryseen		mg/kg ds	0,1	0,1000	**SRC**	7500	10000	Geen Veiligheidsklasse	**SRC**	7500	10000	Geen Veiligheidsklasse	Nee	Ja	Nee	Nee
Benzo(a)anthraceen		mg/kg ds	0,11	0,1100	**SRC**	750	1000	Geen Veiligheidsklasse	**SRC**	750	1000	Geen Veiligheidsklasse	Nee	Ja	Nee	Nee
Benzo(a)pyreen		mg/kg ds	0,08	0,0800	**SRC**	75	100	Geen Veiligheidsklasse	**SRC**	75	100	Geen Veiligheidsklasse	Nee	Ja	Ja	Ja
Benzo(k)fluorantheen		mg/kg ds	0,06	0,0600	**SRC**	750	1000	Geen Veiligheidsklasse	**SRC**	750	1000	Geen Veiligheidsklasse	Nee	Nee	Nee	Nee
Indeno-(1,2,3-c,d)pyreen		mg/kg ds	0,05	0,0500	**SRC**	750	1000	Geen Veiligheidsklasse	**SRC**	750	1000	Geen Veiligheidsklasse	Nee	Ja	Nee	Nee
Benzo(g,h,i)peryleen		mg/kg ds	0,05	0,0500	**SRC**	4523	6030	Geen Veiligheidsklasse	**SRC**	4523	6030	Geen Veiligheidsklasse	Nee	Nee	Nee	Nee
Pak-totaal (10 van VROM		mg/kg ds	0,847	0,847		-	-	--		-	-	--	--	Nee	Nee	Nee
PCB																
PCB 28		mg/kg ds	<0,001	0,0007	**SRC**	1,73	2,30	Geen Veiligheidsklasse	**SRC**	1,73	2,30	Geen Veiligheidsklasse	Nee	--	--	--
PCB 52		mg/kg ds	<0,001	0,0007	**SRC**	1,73	2,30	Geen Veiligheidsklasse	**SRC**	1,73	2,30	Geen Veiligheidsklasse	Nee	--	--	--
PCB 101		mg/kg ds	<0,001	0,0007	**SRC**	1,73	2,30	Geen Veiligheidsklasse	**SRC**	1,73	2,30	Geen Veiligheidsklasse	Nee	--	--	--
PCB 118		mg/kg ds	<0,001	0,0007	**SRC**	1,73	2,30	Geen Veiligheidsklasse	**SRC**	1,73	2,30	Geen Veiligheidsklasse	Nee	--	--	--
PCB 138		mg/kg ds	<0,001	0,0007	**SRC**	1,73	2,30	Geen Veiligheidsklasse	**SRC**	1,73	2,30	Geen Veiligheidsklasse	Nee	--	--	--
PCB 153		mg/kg ds	<0,001	0,0007	**SRC**	1,73	2,30	Geen Veiligheidsklasse	**SRC**	1,73	2,30	Geen Veiligheidsklasse	Nee	--	--	--
PCB 180		mg/kg ds	<0,001	0,0007	**SRC**	1,73	2,30	Geen Veiligheidsklasse	**SRC**	1,73	2,30	Geen Veiligheidsklasse	Nee	--	--	--
PCB (7) (som, 0.7 factor)		mg/kg ds	0,0049	0,0049		-	-	--		-	-	--	--	--	--	--
Overige stoffen																
Minerale olie (totaal)		mg/kg ds	<20	51,852	**T / I**	2595,0	5000,0	Geen Veiligheidsklasse	**T / I**	2595,0	5000,0	Geen Veiligheidsklasse	Ja	Nee	Nee	Nee

& : Het analyseresultaat is het totaal gehalte na volledige oxidatie.
- : In de "CROW 400 stoffenlijst met toetswaardes" staat deze component niet beschreven of zijn erg geen toetsingswaardes beschikbaar

Toetsing analyseresultaten grond, waterbodem en grondwatermonsters

Toetsing is gebaseerd op CROW 400: "CROW-400-V4,-190620" van 19 september 2019

SGS rapport nr. **13646957** Datum toetsing: **8-3-2023** Versie: SGS20230125

Project: 21.1041 aanbesteding Tennet trace Boxmeer-Venray - 002.813.20
Monster: L410-mog01 hb-020 (40-70) hb-021 (40-70) hb-022 (70-100)
Matrix: AS3000 Grond

Gebruikte bodemkenmerken voor toetsing:
- org. stofgehalte: **<0,5** % @
- lutumgehalte: **6,0** % @

parameter		eenheid	gemeteng ehalte	gecorr. gehalte	GROND normwaarden			GROND klasse	WATERBODEM normwaarden			WATERBODEM klasse	algemene stofeigenschappen volgens CROW 400			
						T of 75% SRC	I of SRC			T of 75% SRC	I of SRC		Vluchtig	Carcino-geen	Mutageen	Repro-toxisch
Metalen																
Barium [Ba]		mg/kg ds	<20	14,000	**SRC**	3037,5	4050,0	Geen Veiligheidsklasse	**SRC**	3037,5	4050,0	Geen Veiligheidsklasse	Nee	Nee	Nee	Nee
Cadmium [Cd]		mg/kg ds	<0,2	0,140	**SRC**	75,75	101,0	Geen Veiligheidsklasse	**SRC**	75,75	101,0	Geen Veiligheidsklasse	Nee	Ja	Nee	Ja
Kobalt [Co]		mg/kg ds	<1,5	1,050	**SRC**	213,8	285,0	Geen Veiligheidsklasse	**SRC**	213,8	285,0	Geen Veiligheidsklasse	Nee	Nee	Nee	Nee
Koper [Cu]		mg/kg ds	<5	3,500	**SRC**	21375	28500,0	Geen Veiligheidsklasse	**SRC**	21375,0	28500,0	Geen Veiligheidsklasse	Nee	Nee	Nee	Nee
Kwik [Hg]	&	mg/kg ds	<0,05	0,035	**SRC**	-	-	--	**SRC**	-	-	--	Nee	Ja	Nee	Ja
Lood [Pb]		mg/kg ds	<10	7,000	**SRC**	551,3	735,0	Geen Veiligheidsklasse	**SRC**	551,3	735,0	Geen Veiligheidsklasse	Nee	Nee	Nee	Ja
Molybdeen [Mo]		mg/kg ds	<0,5	0,350	**SRC**	1522,5	2030	Geen Veiligheidsklasse	**SRC**	1522,5	2030,0	Geen Veiligheidsklasse	Nee	Nee	Nee	Nee
Nikkel [Ni]		mg/kg ds	<3	2,100	**SRC**	7575,0	10100,0	Geen Veiligheidsklasse	**SRC**	7575,0	10100,0	Geen Veiligheidsklasse	Nee	Nee	Nee	Nee
Zink [Zn]		mg/kg ds	<20	14,000	**SRC**	76123,5	101498,0	Geen Veiligheidsklasse	**SRC**	76123,5	101498,0	Geen Veiligheidsklasse	Nee	Nee	Nee	Nee
Polycyclische Aromatische Koolwaterstoffen																
Naftaleen		mg/kg ds	<0,01	0,0070	**T / I**	21	40	Geen Veiligheidsklasse	**T / I**	21	40	Geen Veiligheidsklasse	Ja	Nee	Nee	Nee
Fenanthreen		mg/kg ds	<0,01	0,0070	**SRC**	6023	8030	Geen Veiligheidsklasse	**SRC**	6023	8030	Geen Veiligheidsklasse	Nee	Nee	Nee	Nee
Anthraceen		mg/kg ds	<0,01	0,0070	**SRC**	6023	8030	Geen Veiligheidsklasse	**SRC**	6023	8030	Geen Veiligheidsklasse	Nee	Nee	Nee	Nee
Fluorantheen		mg/kg ds	<0,01	0,0070	**SRC**	7500	10000	Geen Veiligheidsklasse	**SRC**	7500	10000	Geen Veiligheidsklasse	Nee	Nee	Nee	Nee
Chryseen		mg/kg ds	<0,01	0,0070	**SRC**	7500	10000	Geen Veiligheidsklasse	**SRC**	7500	10000	Geen Veiligheidsklasse	Nee	Ja	Nee	Nee
Benzo(a)anthraceen		mg/kg ds	<0,01	0,0070	**SRC**	750	1000	Geen Veiligheidsklasse	**SRC**	750	1000	Geen Veiligheidsklasse	Nee	Ja	Nee	Nee
Benzo(a)pyreen		mg/kg ds	<0,01	0,0070	**SRC**	75	100	Geen Veiligheidsklasse	**SRC**	75	100	Geen Veiligheidsklasse	Nee	Ja	Ja	Ja
Benzo(k)fluorantheen		mg/kg ds	<0,01	0,0070	**SRC**	750	1000	Geen Veiligheidsklasse	**SRC**	750	1000	Geen Veiligheidsklasse	Nee	Nee	Nee	Nee
Indeno-(1,2,3-c,d)pyreen		mg/kg ds	<0,01	0,0070	**SRC**	750	1000	Geen Veiligheidsklasse	**SRC**	750	1000	Geen Veiligheidsklasse	Nee	Ja	Nee	Nee
Benzo(g,h,i)peryleen		mg/kg ds	<0,01	0,0070	**SRC**	4523	6030	Geen Veiligheidsklasse	**SRC**	4523	6030	Geen Veiligheidsklasse	Nee	Nee	Nee	Nee
Pak-totaal (10 van VROM		mg/kg ds	0,07	0,070		-	-	--		-	-	--	--	Nee	Nee	Nee
PCB																
PCB 28		mg/kg ds	<0,001	0,0007	**SRC**	1,73	2,30	Geen Veiligheidsklasse	**SRC**	1,73	2,30	Geen Veiligheidsklasse	Nee	--	--	--
PCB 52		mg/kg ds	<0,001	0,0007	**SRC**	1,73	2,30	Geen Veiligheidsklasse	**SRC**	1,73	2,30	Geen Veiligheidsklasse	Nee	--	--	--
PCB 101		mg/kg ds	<0,001	0,0007	**SRC**	1,73	2,30	Geen Veiligheidsklasse	**SRC**	1,73	2,30	Geen Veiligheidsklasse	Nee	--	--	--
PCB 118		mg/kg ds	<0,001	0,0007	**SRC**	1,73	2,30	Geen Veiligheidsklasse	**SRC**	1,73	2,30	Geen Veiligheidsklasse	Nee	--	--	--
PCB 138		mg/kg ds	<0,001	0,0007	**SRC**	1,73	2,30	Geen Veiligheidsklasse	**SRC**	1,73	2,30	Geen Veiligheidsklasse	Nee	--	--	--
PCB 153		mg/kg ds	<0,001	0,0007	**SRC**	1,73	2,30	Geen Veiligheidsklasse	**SRC**	1,73	2,30	Geen Veiligheidsklasse	Nee	--	--	--
PCB 180		mg/kg ds	<0,001	0,0007	**SRC**	1,73	2,30	Geen Veiligheidsklasse	**SRC**	1,73	2,30	Geen Veiligheidsklasse	Nee	--	--	--
PCB (7) (som, 0.7 factor)		mg/kg ds	0,0049	0,0049		-	-	--		-	-	--	--	--	--	--
Overige stoffen																
Minerale olie (totaal)		mg/kg ds	<20	70,000	**T / I**	2595,0	5000,0	Geen Veiligheidsklasse	**T / I**	2595,0	5000,0	Geen Veiligheidsklasse	Ja	Nee	Nee	Nee

& : Het analyseresultaat is het totaal gehalte na volledige oxidatie.
- : In de "CROW 400 stoffenlijst met toetswaardes" staat deze component niet beschreven of zijn erg geen toetsingswaardes beschikbaar

Toetsing analyseresultaten grond, waterbodem en grondwatermonsters

Toetsing is gebaseerd op CROW 400: "CROW-400-V4,-190620" van 19 september 2019

SGS rapport nr. **13646957** Datum toetsing: **8-3-2023** Versie: SGS20230125

Project: 21.1041 aanbesteding Tennet trace Boxmeer-Venray - 002.813.20
Monster: U33-bg01 hb-210 (0-20)
Matrix: AS3000 Grond

Gebruikte bodemkenmerken voor toetsing:
- org. stofgehalte: **2,1** % @
- lutumgehalte: **<2** % @

parameter		eenheid	gemeteng ehalte	gecorr. gehalte	GROND normwaarden			GROND klasse	WATERBODEM normwaarden			WATERBODEM klasse	algemene stofeigenschappen volgens CROW 400			
						T of 75% SRC	I of SRC			T of 75% SRC	I of SRC		Vluchtig	Carcino-geen	Mutageen	Repro-toxisch
Metalen																
Barium [Ba]		mg/kg ds	100	100,000	**SRC**	3037,5	4050,0	Geen Veiligheidsklasse	**SRC**	3037,5	4050,0	Geen Veiligheidsklasse	Nee	Nee	Nee	Nee
Cadmium [Cd]		mg/kg ds	0,55	0,550	**SRC**	75,75	101,0	Geen Veiligheidsklasse	**SRC**	75,75	101,0	Geen Veiligheidsklasse	Nee	Ja	Nee	Ja
Kobalt [Co]		mg/kg ds	<1,5	1,050	**SRC**	213,8	285,0	Geen Veiligheidsklasse	**SRC**	213,8	285,0	Geen Veiligheidsklasse	Nee	Nee	Nee	Nee
Koper [Cu]		mg/kg ds	12	12,000	**SRC**	21375	28500,0	Geen Veiligheidsklasse	**SRC**	21375,0	28500,0	Geen Veiligheidsklasse	Nee	Nee	Nee	Nee
Kwik [Hg]	&	mg/kg ds	0,13	0,130	**SRC**	-	-	--	**SRC**	-	-	--	Nee	Ja	Nee	Ja
Lood [Pb]		mg/kg ds	100	100,000	**SRC**	551,3	735,0	Geen Veiligheidsklasse	**SRC**	551,3	735,0	Geen Veiligheidsklasse	Nee	Nee	Nee	Ja
Molybdeen [Mo]		mg/kg ds	<0,5	0,350	**SRC**	1522,5	2030	Geen Veiligheidsklasse	**SRC**	1522,5	2030,0	Geen Veiligheidsklasse	Nee	Nee	Nee	Nee
Nikkel [Ni]		mg/kg ds	4,2	4,200	**SRC**	7575,0	10100,0	Geen Veiligheidsklasse	**SRC**	7575,0	10100,0	Geen Veiligheidsklasse	Nee	Nee	Nee	Nee
Zink [Zn]		mg/kg ds	440	440,000	**SRC**	76123,5	101498,0	Geen Veiligheidsklasse	**SRC**	76123,5	101498,0	Geen Veiligheidsklasse	Nee	Nee	Nee	Nee
Polycyclische Aromatische Koolwaterstoffen																
Naftaleen		mg/kg ds	<0,01	0,0070	**T / I**	21	40	Geen Veiligheidsklasse	**T / I**	21	40	Geen Veiligheidsklasse	Ja	Nee	Nee	Nee
Fenanthreen		mg/kg ds	<0,01	0,0070	**SRC**	6023	8030	Geen Veiligheidsklasse	**SRC**	6023	8030	Geen Veiligheidsklasse	Nee	Nee	Nee	Nee
Anthraceen		mg/kg ds	<0,01	0,0070	**SRC**	6023	8030	Geen Veiligheidsklasse	**SRC**	6023	8030	Geen Veiligheidsklasse	Nee	Nee	Nee	Nee
Fluorantheen		mg/kg ds	0,01	0,0100	**SRC**	7500	10000	Geen Veiligheidsklasse	**SRC**	7500	10000	Geen Veiligheidsklasse	Nee	Nee	Nee	Nee
Chryseen		mg/kg ds	<0,01	0,0070	**SRC**	7500	10000	Geen Veiligheidsklasse	**SRC**	7500	10000	Geen Veiligheidsklasse	Nee	Ja	Nee	Nee
Benzo(a)anthraceen		mg/kg ds	<0,01	0,0070	**SRC**	750	1000	Geen Veiligheidsklasse	**SRC**	750	1000	Geen Veiligheidsklasse	Nee	Ja	Nee	Nee
Benzo(a)pyreen		mg/kg ds	<0,01	0,0070	**SRC**	75	100	Geen Veiligheidsklasse	**SRC**	75	100	Geen Veiligheidsklasse	Nee	Ja	Ja	Ja
Benzo(k)fluorantheen		mg/kg ds	<0,01	0,0070	**SRC**	750	1000	Geen Veiligheidsklasse	**SRC**	750	1000	Geen Veiligheidsklasse	Nee	Nee	Nee	Nee
Indeno-(1,2,3-c,d)pyreen		mg/kg ds	0,01	0,0100	**SRC**	750	1000	Geen Veiligheidsklasse	**SRC**	750	1000	Geen Veiligheidsklasse	Nee	Ja	Nee	Nee
Benzo(g,h,i)peryleen		mg/kg ds	0,01	0,0100	**SRC**	4523	6030	Geen Veiligheidsklasse	**SRC**	4523	6030	Geen Veiligheidsklasse	Nee	Nee	Nee	Nee
Pak-totaal (10 van VROM		mg/kg ds	0,079	0,079		-	-	--		-	-	--	--	Nee	Nee	Nee
PCB																
PCB 28		mg/kg ds	<0,001	0,0007	**SRC**	1,73	2,30	Geen Veiligheidsklasse	**SRC**	1,73	2,30	Geen Veiligheidsklasse	Nee	--	--	--
PCB 52		mg/kg ds	<0,001	0,0007	**SRC**	1,73	2,30	Geen Veiligheidsklasse	**SRC**	1,73	2,30	Geen Veiligheidsklasse	Nee	--	--	--
PCB 101		mg/kg ds	<0,001	0,0007	**SRC**	1,73	2,30	Geen Veiligheidsklasse	**SRC**	1,73	2,30	Geen Veiligheidsklasse	Nee	--	--	--
PCB 118		mg/kg ds	<0,001	0,0007	**SRC**	1,73	2,30	Geen Veiligheidsklasse	**SRC**	1,73	2,30	Geen Veiligheidsklasse	Nee	--	--	--
PCB 138		mg/kg ds	<0,001	0,0007	**SRC**	1,73	2,30	Geen Veiligheidsklasse	**SRC**	1,73	2,30	Geen Veiligheidsklasse	Nee	--	--	--
PCB 153		mg/kg ds	<0,001	0,0007	**SRC**	1,73	2,30	Geen Veiligheidsklasse	**SRC**	1,73	2,30	Geen Veiligheidsklasse	Nee	--	--	--
PCB 180		mg/kg ds	<0,001	0,0007	**SRC**	1,73	2,30	Geen Veiligheidsklasse	**SRC**	1,73	2,30	Geen Veiligheidsklasse	Nee	--	--	--
PCB (7) (som, 0.7 factor)		mg/kg ds	0,0049	0,0049		-	-	--		-	-	--	--	--	--	--
Overige stoffen																
Minerale olie (totaal)		mg/kg ds	<20	66,667	**T / I**	2595,0	5000,0	Geen Veiligheidsklasse	**T / I**	2595,0	5000,0	Geen Veiligheidsklasse	Ja	Nee	Nee	Nee

& : Het analyseresultaat is het totaal gehalte na volledige oxidatie.
- : In de "CROW 400 stoffenlijst met toetswaardes" staat deze component niet beschreven of zijn erg geen toetsingswaardes beschikbaar

Toetsing analyseresultaten grond, waterbodem en grondwatermonsters

Toetsing is gebaseerd op CROW 400: "CROW-400-V4,-190620" van 19 september 2019

SGS rapport nr. **13646957** Datum toetsing: **8-3-2023** Versie: SGS20230125

Project: 21.1041 aanbesteding Tennet trace Boxmeer-Venray - 002.813.20
Monster: U33-og01 hb-210 (50-100)
Matrix: AS3000 Grond

Gebruikte bodemkenmerken voor toetsing:
- org. stofgehalte: **<0,5** % @
- lutumgehalte: **2,1** % @

parameter		eenheid	gemeteng ehalte	gecorr. gehalte	GROND normwaarden		GROND klasse	WATERBODEM normwaarden		WATERBODEM klasse	algemene stofeigenschappen volgens CROW 400			
						T of 75% SRC	I of SRC		T of 75% SRC	I of SRC		Vluchtig	Carcino-geen	Mutageen	Repro-toxisch
Metalen															
Barium [Ba]		mg/kg ds	<20	14,000	**SRC**	3037,5	4050,0	Geen Veiligheidsklasse	**SRC**	3037,5	4050,0	Geen Veiligheidsklasse	Nee	Nee	Nee	Nee
Cadmium [Cd]		mg/kg ds	<0,2	0,140	**SRC**	75,75	101,0	Geen Veiligheidsklasse	**SRC**	75,75	101,0	Geen Veiligheidsklasse	Nee	Ja	Nee	Ja
Kobalt [Co]		mg/kg ds	<1,5	1,050	**SRC**	213,8	285,0	Geen Veiligheidsklasse	**SRC**	213,8	285,0	Geen Veiligheidsklasse	Nee	Nee	Nee	Nee
Koper [Cu]		mg/kg ds	<5	3,500	**SRC**	21375	28500,0	Geen Veiligheidsklasse	**SRC**	21375,0	28500,0	Geen Veiligheidsklasse	Nee	Nee	Nee	Nee
Kwik [Hg]	&	mg/kg ds	<0,05	0,035	**SRC**	-	-	--	**SRC**	-	-	--	Nee	Ja	Nee	Ja
Lood [Pb]		mg/kg ds	<10	7,000	**SRC**	551,3	735,0	Geen Veiligheidsklasse	**SRC**	551,3	735,0	Geen Veiligheidsklasse	Nee	Nee	Nee	Ja
Molybdeen [Mo]		mg/kg ds	<0,5	0,350	**SRC**	1522,5	2030	Geen Veiligheidsklasse	**SRC**	1522,5	2030,0	Geen Veiligheidsklasse	Nee	Nee	Nee	Nee
Nikkel [Ni]		mg/kg ds	<3	2,100	**SRC**	7575,0	10100,0	Geen Veiligheidsklasse	**SRC**	7575,0	10100,0	Geen Veiligheidsklasse	Nee	Nee	Nee	Nee
Zink [Zn]		mg/kg ds	<20	14,000	**SRC**	76123,5	101498,0	Geen Veiligheidsklasse	**SRC**	76123,5	101498,0	Geen Veiligheidsklasse	Nee	Nee	Nee	Nee
Polycyclische Aromatische Koolwaterstoffen															
Naftaleen		mg/kg ds	<0,01	0,0070	**T / I**	21	40	Geen Veiligheidsklasse	**T / I**	21	40	Geen Veiligheidsklasse	Ja	Nee	Nee	Nee
Fenanthreen		mg/kg ds	<0,01	0,0070	**SRC**	6023	8030	Geen Veiligheidsklasse	**SRC**	6023	8030	Geen Veiligheidsklasse	Nee	Nee	Nee	Nee
Anthraceen		mg/kg ds	<0,01	0,0070	**SRC**	6023	8030	Geen Veiligheidsklasse	**SRC**	6023	8030	Geen Veiligheidsklasse	Nee	Nee	Nee	Nee
Fluorantheen		mg/kg ds	<0,01	0,0070	**SRC**	7500	10000	Geen Veiligheidsklasse	**SRC**	7500	10000	Geen Veiligheidsklasse	Nee	Nee	Nee	Nee
Chryseen		mg/kg ds	<0,01	0,0070	**SRC**	7500	10000	Geen Veiligheidsklasse	**SRC**	7500	10000	Geen Veiligheidsklasse	Nee	Ja	Nee	Nee
Benzo(a)anthraceen		mg/kg ds	<0,01	0,0070	**SRC**	750	1000	Geen Veiligheidsklasse	**SRC**	750	1000	Geen Veiligheidsklasse	Nee	Ja	Nee	Nee
Benzo(a)pyreen		mg/kg ds	<0,01	0,0070	**SRC**	75	100	Geen Veiligheidsklasse	**SRC**	75	100	Geen Veiligheidsklasse	Nee	Ja	Ja	Ja
Benzo(k)fluorantheen		mg/kg ds	<0,01	0,0070	**SRC**	750	1000	Geen Veiligheidsklasse	**SRC**	750	1000	Geen Veiligheidsklasse	Nee	Nee	Nee	Nee
Indeno-(1,2,3-c,d)pyreen		mg/kg ds	<0,01	0,0070	**SRC**	750	1000	Geen Veiligheidsklasse	**SRC**	750	1000	Geen Veiligheidsklasse	Nee	Ja	Nee	Nee
Benzo(g,h,i)peryleen		mg/kg ds	<0,01	0,0070	**SRC**	4523	6030	Geen Veiligheidsklasse	**SRC**	4523	6030	Geen Veiligheidsklasse	Nee	Nee	Nee	Nee
Pak-totaal (10 van VROM		mg/kg ds	0,07	0,070		-	-	--		-	-	--	--	Nee	Nee	Nee
PCB															
PCB 28		mg/kg ds	<0,001	0,0007	**SRC**	1,73	2,30	Geen Veiligheidsklasse	**SRC**	1,73	2,30	Geen Veiligheidsklasse	Nee	--	--	--
PCB 52		mg/kg ds	<0,001	0,0007	**SRC**	1,73	2,30	Geen Veiligheidsklasse	**SRC**	1,73	2,30	Geen Veiligheidsklasse	Nee	--	--	--
PCB 101		mg/kg ds	<0,001	0,0007	**SRC**	1,73	2,30	Geen Veiligheidsklasse	**SRC**	1,73	2,30	Geen Veiligheidsklasse	Nee	--	--	--
PCB 118		mg/kg ds	<0,001	0,0007	**SRC**	1,73	2,30	Geen Veiligheidsklasse	**SRC**	1,73	2,30	Geen Veiligheidsklasse	Nee	--	--	--
PCB 138		mg/kg ds	<0,001	0,0007	**SRC**	1,73	2,30	Geen Veiligheidsklasse	**SRC**	1,73	2,30	Geen Veiligheidsklasse	Nee	--	--	--
PCB 153		mg/kg ds	<0,001	0,0007	**SRC**	1,73	2,30	Geen Veiligheidsklasse	**SRC**	1,73	2,30	Geen Veiligheidsklasse	Nee	--	--	--
PCB 180		mg/kg ds	<0,001	0,0007	**SRC**	1,73	2,30	Geen Veiligheidsklasse	**SRC**	1,73	2,30	Geen Veiligheidsklasse	Nee	--	--	--
PCB (7) (som, 0.7 factor)		mg/kg ds	0,0049	0,0049		-	-	--		-	-	--	--	--	--	--
Overige stoffen															
Minerale olie (totaal)		mg/kg ds	<20	70,000	**T / I**	2595,0	5000,0	Geen Veiligheidsklasse	**T / I**	2595,0	5000,0	Geen Veiligheidsklasse	Ja	Nee	Nee	Nee

& : Het analyseresultaat is het totaal gehalte na volledige oxidatie.
- : In de "CROW 400 stoffenlijst met toetswaardes" staat deze component niet beschreven of zijn erg geen toetsingswaardes beschikbaar

Toetsing analyseresultaten grond, waterbodem en grondwatermonsters

Toetsing is gebaseerd op CROW 400: "CROW-400-V4,-190620" van 19 september 2019

SGS rapport nr. **13649506** Datum toetsing: **8-3-2023** Versie: SGS20230125

Project: 21.1041 aanbesteding Tennet trace Boxmeer-Venray - 002.813.20
Monster: V74-hb-245-2 hb-245 (35-85)
Matrix: AS3000 Grond

Gebruikte bodemkenmerken voor toetsing:
- org. stofgehalte: **1,8** % @
- lutumgehalte: **4,9** % @

parameter		eenheid	gemeteng ehalte	gecorr. gehalte	GROND normwaarden			GROND klasse	WATERBODEM normwaarden			WATERBODEM klasse	algemene stofeigenschappen volgens CROW 400			
						T of 75% SRC	I of SRC			T of 75% SRC	I of SRC		Vluchtig	Carcino-geen	Mutageen	Repro-toxisch
Metalen																
Nikkel [Ni]		mg/kg ds	<3	2,100	**SRC**	7575,0	10100,0	Geen Veiligheidsklasse	**SRC**	7575,0	10100,0	Geen Veiligheidsklasse	Nee	Nee	Nee	Nee

- : In de "CROW 400 stoffenlijst met toetswaardes" staat deze component niet beschreven of zijn erg geen toetsingswaardes beschikbaar

Toetsing analyseresultaten grond, waterbodem en grondwatermonsters

Toetsing is gebaseerd op CROW 400: "CROW-400-V4,-190620" van 19 september 2019

SGS rapport nr. **13649506** Datum toetsing: **8-3-2023** Versie: SGS20230125

Project: 21.1041 aanbesteding Tennet trace Boxmeer-Venray - 002.813.20
Monster: V74-hb-246-2 hb-246 (35-85)
Matrix: AS3000 Grond

Gebruikte bodemkenmerken voor toetsing:
- org. stofgehalte: **1,0** % @
- lutumgehalte: **<2** % @

parameter	eenheid	gemeteng ehalte	gecorr. gehalte	GROND normwaarden			GROND klasse	WATERBODEM normwaarden			WATERBODEM klasse	algemene stofeigenschappen volgens CROW 400			
					T of 75% SRC	I of SRC			T of 75% SRC	I of SRC		Vluchtig	Carcino-geen	Mutageen	Repro-toxisch
Metalen															
Nikkel [Ni]	mg/kg ds	<3	2,100	**SRC**	7575,0	10100,0	Geen Veiligheidsklasse	**SRC**	7575,0	10100,0	Geen Veiligheidsklasse	Nee	Nee	Nee	Nee

- : In de "CROW 400 stoffenlijst met toetswaardes" staat deze component niet beschreven of zijn erg geen toetsingswaardes beschikbaar

Toetsing analyseresultaten grond, waterbodem en grondwatermonsters

Toetsing is gebaseerd op CROW 400: "CROW-400-V4,-190620" van 19 september 2019

SGS rapport nr. **13649506** Datum toetsing: **8-3-2023** Versie: SGS20230125

Project: 21.1041 aanbesteding Tennet trace Boxmeer-Venray - 002.813.20
Monster: V74-hb-247-2 hb-247 (50-100)
Matrix: AS3000 Grond

Gebruikte bodemkenmerken voor toetsing:
- org. stofgehalte: **<0,5** % @
- lutumgehalte: **3,2** % @

parameter	eenheid	gemeteng ehalte	gecorr. gehalte	GROND normwaarden			GROND klasse	WATERBODEM normwaarden			WATERBODEM klasse	algemene stofeigenschappen volgens CROW 400			
					T of 75% SRC	I of SRC			T of 75% SRC	I of SRC		Vluchtig	Carcino-geen	Mutageen	Repro-toxisch
Metalen															
Nikkel [Ni]	mg/kg ds	<3	2,100	**SRC**	7575,0	10100,0	Geen Veiligheidsklasse	**SRC**	7575,0	10100,0	Geen Veiligheidsklasse	Nee	Nee	Nee	Nee

- : In de "CROW 400 stoffenlijst met toetswaardes" staat deze component niet beschreven of zijn erg geen toetsingswaardes beschikbaar

Toetsing analyseresultaten grond, waterbodem en grondwatermonsters

Toetsing is gebaseerd op CROW 400: "CROW-400-V4,-190620" van 19 september 2019

SGS rapport nr. **13649506** Datum toetsing: **8-3-2023** Versie: SGS20230125

Project: 21.1041 aanbesteding Tennet trace Boxmeer-Venray - 002.813.20
Monster: V74-hb-248-3 hb-248 (50-100)
Matrix: AS3000 Grond

Gebruikte bodemkenmerken voor toetsing:
- org. stofgehalte: **<0,5** % @
- lutumgehalte: **<2** % @

parameter	eenheid	gemeteng ehalte	gecorr. gehalte	GROND normwaarden	T of 75% SRC	I of SRC	GROND klasse	WATERBODEM normwaarden	T of 75% SRC	I of SRC	WATERBODEM klasse	algemene stofeigenschappen volgens CROW 400: Vluchtig	Carcino-geen	Mutageen	Repro-toxisch
Metalen															
Nikkel [Ni]	mg/kg ds	<3	2,100	**SRC**	7575,0	10100,0	Geen Veiligheidsklasse	**SRC**	7575,0	10100,0	Geen Veiligheidsklasse	Nee	Nee	Nee	Nee

- : In de "CROW 400 stoffenlijst met toetswaardes" staat deze component niet beschreven of zijn erg geen toetsingswaardes beschikbaar

Toetsing analyseresultaten grond, waterbodem en grondwatermonsters

Toetsing is gebaseerd op CROW 400: "CROW-400-V4,-190620" van 19 september 2019

SGS rapport nr. **13649506** Datum toetsing: **8-3-2023** Versie: SGS20230125

Project: 21.1041 aanbesteding Tennet trace Boxmeer-Venray - 002.813.20
Monster: V74-hb-249-2 hb-249 (50-100)
Matrix: AS3000 Grond

Gebruikte bodemkenmerken voor toetsing:
- org. stofgehalte: **0,7** % @
- lutumgehalte: **<2** % @

parameter	eenheid	gemeteng ehalte	gecorr. gehalte	GROND normwaarden			GROND klasse	WATERBODEM normwaarden			WATERBODEM klasse	algemene stofeigenschappen volgens CROW 400			
					T of 75% SRC	I of SRC			T of 75% SRC	I of SRC		Vluchtig	Carcino-geen	Mutageen	Repro-toxisch
Metalen															
Nikkel [Ni]	mg/kg ds	<3	2,100	**SRC**	7575,0	10100,0	Geen Veiligheidsklasse	**SRC**	7575,0	10100,0	Geen Veiligheidsklasse	Nee	Nee	Nee	Nee

- : In de "CROW 400 stoffenlijst met toetswaardes" staat deze component niet beschreven of zijn erg geen toetsingswaardes beschikbaar

Toetsing analyseresultaten grond, waterbodem en grondwatermonsters

Toetsing is gebaseerd op CROW 400: "CROW-400-V4,-190620" van 19 september 2019

SGS rapport nr. **13649506** Datum toetsing: **8-3-2023** Versie: SGS20230125

Project: 21.1041 aanbesteding Tennet trace Boxmeer-Venray - 002.813.20
Monster: V74-hb-250-2 hb-250 (40-90)
Matrix: AS3000 Grond

Gebruikte bodemkenmerken voor toetsing:
- org. stofgehalte: **<0,5** % @
- lutumgehalte: **<2** % @

parameter	eenheid	gemeteng ehalte	gecorr. gehalte	GROND normwaarden	T of 75% SRC	I of SRC	GROND klasse	WATERBODEM normwaarden	T of 75% SRC	I of SRC	WATERBODEM klasse	algemene stofeigenschappen volgens CROW 400 Vluchtig	Carcino-geen	Mutageen	Repro-toxisch
Metalen															
Nikkel [Ni]	mg/kg ds	<3	2,100	**SRC**	7575,0	10100,0	Geen Veiligheidsklasse	**SRC**	7575,0	10100,0	Geen Veiligheidsklasse	Nee	Nee	Nee	Nee

- : In de "CROW 400 stoffenlijst met toetswaardes" staat deze component niet beschreven of zijn erg geen toetsingswaardes beschikbaar

Toetsing analyseresultaten grond, waterbodem en grondwatermonsters

Toetsing is gebaseerd op CROW 400: "CROW-400-V4,-190620" van 19 september 2019

SGS rapport nr. **13626355** Datum toetsing: **8-3-2023** Versie: SGS20230125

Project: 21.1041 aanbesteding Tennet trace Boxmeer-Venray - 002.813.20
Monster: hb-024 (0-20) hb-025 (0-30) hb-027 (0-40) hb-028_N (0-30)
Matrix: AS3000 Grond

Gebruikte bodemkenmerken voor toetsing:
- org. stofgehalte: **25,0** % @
- lutumgehalte: **10,0** % @

parameter	eenheid	gemeteng ehalte	gecorr. gehalte	GROND normwaarden			GROND klasse	WATERBODEM normwaarden			WATERBODEM klasse	algemene stofeigenschappen volgens CROW 400			
					T of 75% SRC	I of SRC			T of 75% SRC	I of SRC		Vluchtig	Carcino-geen	Mutageen	Repro-toxisch
Per en poly-fluoralkylstoffen (PFAS)															
PFBA (perfluorbutaanzuur)	mg/kg ds	<0,0001	0,0001		-	-	--		-	-	--	--	--	--	--
PFPeA (perfluorpentaanzuur)	mg/kg ds	<0,0001	0,0001		-	-	--		-	-	--	--	--	--	--
PFHxA (perfluorhexaanzuur)	mg/kg ds	<0,0001	0,0001		-	-	--		-	-	--	--	--	--	--
PFHpA (perfluorheptaanzuur)	mg/kg ds	<0,0001	0,0001		-	-	--		-	-	--	--	--	--	--
PFOA lineair (perfluoroctaanzuur)	mg/kg ds	0,0004	0,0004		-	-	--		-	-	--	--	--	--	--
PFOA vertakt (perfluoroctaanzuur)	mg/kg ds	<0,0001	0,0001		-	-	--		-	-	--	--	--	--	--
PFOA (som, 0.7 factor)	mg/kg ds	0,0004	0,0004	**SRC**	0,1	0,1	Geen Veiligheidsklasse	**SRC**	0	0	Geen Veiligheidsklasse	Nee	Nee	Nee	Ja
PFNA (perfluornonaanzuur)	mg/kg ds	<0,0001	0,0001		-	-	--		-	-	--	--	--	--	--
PFDA (perfluordecaanzuur)	mg/kg ds	<0,0001	0,0001		-	-	--		-	-	--	--	--	--	--
PFUnDA (perfluorundecaanzuur)	mg/kg ds	<0,0001	0,0001		-	-	--		-	-	--	--	--	--	--
PFDoDA (perfluordodecaanzuur)	mg/kg ds	<0,0001	0,0001		-	-	--		-	-	--	--	--	--	--
PFTrDA (perfluortridecaanzuur)	mg/kg ds	<0,0001	0,0001		-	-	--		-	-	--	--	--	--	--
PFTeA (perfluortetradecaanzuur)	mg/kg ds	<0,0001	0,0001		-	-	--		-	-	--	--	--	--	--
PFHxDA (perfluorhexadecaanzuur)	mg/kg ds	<0,0001	0,0001		-	-	--		-	-	--	--	--	--	--
PFODA (perfluoroctadecaanzuur)	mg/kg ds	<0,0001	0,0001		-	-	--		-	-	--	--	--	--	--
PFBS (perfluorbutaansulfonzuur)	mg/kg ds	<0,0001	0,0001		-	-	--		-	-	--	--	--	--	--
PFPS (perfluorpentaansulfonzuur)	mg/kg ds	<0,0001	0,0001		-	-	--		-	-	--	--	--	--	--
PFHxS (perfluorhexaansulfonzuur)	mg/kg ds	<0,0001	0,0001		-	-	--		-	-	--	--	--	--	--
PFHpS, perfluorheptaansulfonzuur	mg/kg ds	<0,0001	0,0001		-	-	--		-	-	--	--	--	--	--
PFOS lineair (perfluoroctaansulfonzuur)	mg/kg ds	0,0003	0,0003		-	-	--		-	-	--	--	--	--	--
PFOS vertakt (perfluoroctaansulfonzuur)	mg/kg ds	0,0001	0,0001		-	-	--		-	-	--	--	--	--	--
PFOS (som, 0.7 factor)	mg/kg ds	0,0004	0,0004	**SRC**	0,0	0,1	Geen Veiligheidsklasse	**SRC**	0	1	Geen Veiligheidsklasse	Nee	Nee	Nee	Ja
PFDS (perfluordecaansulfonzuur)	mg/kg ds	<0,0001	0,0001		-	-	--		-	-	--	--	--	--	--
4:2 FTS (4:2 fluortelomeer sulfonzuur)	mg/kg ds	<0,0001	0,0001		-	-	--		-	-	--	--	--	--	--
6:2 FTS (6:2 fluortelomeer sulfonzuur)	mg/kg ds	<0,0001	0,0001		-	-	--		-	-	--	--	--	--	--
8:2 FTS (8:2 fluortelomeer sulfonzuur)	mg/kg ds	<0,0001	0,0001		-	-	--		-	-	--	--	--	--	--
10:2 FTS (10:2 fluortelomeer sulfonzuur)	mg/kg ds	<0,0001	0,0001		-	-	--		-	-	--	--	--	--	--
MeFOSAA (n-methyl perfluoroctaansulfonamic	mg/kg ds	<0,0001	0,0001		-	-	--		-	-	--	--	--	--	--
EtFOSAA (n-ethyl perfluoroctaansulfonamide	mg/kg ds	<0,0001	0,0001		-	-	--		-	-	--	--	--	--	--
PFOSA (perfluoroctaansulfonamide)	mg/kg ds	<0,0001	0,0001		-	-	--		-	-	--	--	--	--	--
MeFOSA (n-methyl perfluoroctaansulfonamide	mg/kg ds	<0,0001	0,0001		-	-	--		-	-	--	--	--	--	--
8:2 DiPAP (8:2 fluortelomeer fosfaat diester)	mg/kg ds	<0,0001	0,0001		-	-	--		-	-	--	--	--	--	--
som PFOA-equivalent $		0,0000	0,0038	**SRC**	0,1	0,1	Geen Veiligheidsklasse	**SRC**	0	0	Geen Veiligheidsklasse	Nee	--	--	--

- : In de "CROW 400 stoffenlijst met toetswaardes" staat deze component niet beschreven of zijn erg geen toetsingswaardes beschikbaar
$: Bepaald volgens methode beschreven in Achtergrondnotitie nieuwe SRC-waarden PFAS, september 2019 (uitgavedatum 23-07-2019). Per stof wordt de hoogste RPF-factor gebruikt voor de berekening.

Toetsing analyseresultaten grond, waterbodem en grondwatermonsters

Toetsing is gebaseerd op CROW 400: "CROW-400-V4,-190620" van 19 september 2019

SGS rapport nr. **13626355** Datum toetsing: **8-3-2023** Versie: SGS20230125

Project: 21.1041 aanbesteding Tennet trace Boxmeer-Venray - 002.813.20
Monster: hb-024 (60-110) hb-025 (50-90) hb-027 (80-130) hb-028_N (60-110)
Matrix: AS3000 Grond

Gebruikte bodemkenmerken voor toetsing:
- org. stofgehalte: **25,0** % @
- lutumgehalte: **10,0** % @

parameter	eenheid	gemeteng ehalte	gecorr. gehalte	GROND	normwaarden T of 75% SRC	normwaarden I of SRC	klasse	WATERBODEM	normwaarden T of 75% SRC	normwaarden I of SRC	klasse	algemene stofeigenschappen volgens CROW 400 Vluchtig	Carcino-geen	Mutageen	Repro-toxisch
Per en poly-fluoralkylstoffen (PFAS)															
PFBA (perfluorbutaanzuur)	mg/kg ds	<0,0001	0,0001		-	-	--		-	-	--	--	--	--	--
PFPeA (perfluorpentaanzuur)	mg/kg ds	<0,0001	0,0001		-	-	--		-	-	--	--	--	--	--
PFHxA (perfluorhexaanzuur)	mg/kg ds	<0,0001	0,0001		-	-	--		-	-	--	--	--	--	--
PFHpA (perfluorheptaanzuur)	mg/kg ds	<0,0001	0,0001		-	-	--		-	-	--	--	--	--	--
PFOA lineair (perfluoroctaanzuur)	mg/kg ds	<0,0001	0,0001		-	-	--		-	-	--	--	--	--	--
PFOA vertakt (perfluoroctaanzuur)	mg/kg ds	<0,0001	0,0001		-	-	--		-	-	--	--	--	--	--
PFOA (som, 0.7 factor)	mg/kg ds	0,0001	0,0001	**SRC**	0,1	0,1	Geen Veiligheidsklasse	**SRC**	0	0	Geen Veiligheidsklasse	Nee	Nee	Nee	Ja
PFNA (perfluornonaanzuur)	mg/kg ds	<0,0001	0,0001		-	-	--		-	-	--	--	--	--	--
PFDA (perfluordecaanzuur)	mg/kg ds	<0,0001	0,0001		-	-	--		-	-	--	--	--	--	--
PFUnDA (perfluorundecaanzuur)	mg/kg ds	<0,0001	0,0001		-	-	--		-	-	--	--	--	--	--
PFDoDA (perfluordodecaanzuur)	mg/kg ds	<0,0001	0,0001		-	-	--		-	-	--	--	--	--	--
PFTrDA (perfluortridecaanzuur)	mg/kg ds	<0,0001	0,0001		-	-	--		-	-	--	--	--	--	--
PFTeA (perfluortetradecaanzuur)	mg/kg ds	<0,0001	0,0001		-	-	--		-	-	--	--	--	--	--
PFHxDA (perfluorhexadecaanzuur)	mg/kg ds	<0,0001	0,0001		-	-	--		-	-	--	--	--	--	--
PFODA (perfluoroctadecaanzuur)	mg/kg ds	<0,0001	0,0001		-	-	--		-	-	--	--	--	--	--
PFBS (perfluorbutaansulfonzuur)	mg/kg ds	<0,0001	0,0001		-	-	--		-	-	--	--	--	--	--
PFPS (perfluorpentaansulfonzuur)	mg/kg ds	<0,0001	0,0001		-	-	--		-	-	--	--	--	--	--
PFHxS (perfluorhexaansulfonzuur)	mg/kg ds	<0,0001	0,0001		-	-	--		-	-	--	--	--	--	--
PFHpS, perfluorheptaansulfonzuur	mg/kg ds	<0,0001	0,0001		-	-	--		-	-	--	--	--	--	--
PFOS lineair (perfluoroctaansulfonzuur)	mg/kg ds	<0,0001	0,0001		-	-	--		-	-	--	--	--	--	--
PFOS vertakt (perfluoroctaansulfonzuur)	mg/kg ds	<0,0001	0,0001		-	-	--		-	-	--	--	--	--	--
PFOS (som, 0.7 factor)	mg/kg ds	0,0001	0,0001	**SRC**	0,0	0,1	Geen Veiligheidsklasse	**SRC**	0	1	Geen Veiligheidsklasse	Nee	Nee	Nee	Ja
PFDS (perfluordecaansulfonzuur)	mg/kg ds	<0,0001	0,0001		-	-	--		-	-	--	--	--	--	--
4:2 FTS (4:2 fluortelomeer sulfonzuur)	mg/kg ds	<0,0001	0,0001		-	-	--		-	-	--	--	--	--	--
6:2 FTS (6:2 fluortelomeer sulfonzuur)	mg/kg ds	<0,0001	0,0001		-	-	--		-	-	--	--	--	--	--
8:2 FTS (8:2 fluortelomeer sulfonzuur)	mg/kg ds	<0,0001	0,0001		-	-	--		-	-	--	--	--	--	--
10:2 FTS (10:2 fluortelomeer sulfonzuur)	mg/kg ds	<0,0001	0,0001		-	-	--		-	-	--	--	--	--	--
MeFOSAA (n-methyl perfluoroctaansulfonamic	mg/kg ds	<0,0001	0,0001		-	-	--		-	-	--	--	--	--	--
EtFOSAA (n-ethyl perfluoroctaansulfonamide	mg/kg ds	<0,0001	0,0001		-	-	--		-	-	--	--	--	--	--
PFOSA (perfluoroctaansulfonamide)	mg/kg ds	<0,0001	0,0001		-	-	--		-	-	--	--	--	--	--
MeFOSA (n-methyl perfluoroctaansulfonamide	mg/kg ds	<0,0001	0,0001		-	-	--		-	-	--	--	--	--	--
8:2 DiPAP (8:2 fluortelomeer fosfaat diester)	mg/kg ds	<0,0001	0,0001		-	-	--		-	-	--	--	--	--	--
som PFOA-equivalent $		0,0000	0,0029	**SRC**	0,1	0,1	Geen Veiligheidsklasse	**SRC**	0	0	Geen Veiligheidsklasse	Nee	--	--	--

- : In de "CROW 400 stoffenlijst met toetswaardes" staat deze component niet beschreven of zijn erg geen toetsingswaardes beschikbaar
$: Bepaald volgens methode beschreven in Achtergrondnotitie nieuwe SRC-waarden PFAS, september 2019 (uitgavedatum 23-07-2019). Per stof wordt de hoogste RPF-factor gebruikt voor de berekening.

Toetsing analyseresultaten grond, waterbodem en grondwatermonsters

Toetsing is gebaseerd op CROW 400: "CROW-400-V4,-190620" van 19 september 2019

SGS rapport nr. **13626355** Datum toetsing: **8-3-2023** Versie: SGS20230125

Project: 21.1041 aanbesteding Tennet trace Boxmeer-Venray - 002.813.20
Monster: hb-039 (0-30) hb-041 (0-30) hb-043 (0-30) hb-046 (0-30)
Matrix: AS3000 Grond

Gebruikte bodemkenmerken voor toetsing:
- org. stofgehalte: **25,0** % @
- lutumgehalte: **10,0** % @

parameter	eenheid	gemeteng ehalte	gecorr. gehalte	GROND normwaarden		GROND klasse	WATERBODEM normwaarden		WATERBODEM klasse	algemene stofeigenschappen volgens CROW 400			
				T of 75% SRC	I of SRC		T of 75% SRC	I of SRC		Vluchtig	Carcino-geen	Mutageen	Repro-toxisch
Per en poly-fluoralkylstoffen (PFAS)													
PFBA (perfluorbutaanzuur)	mg/kg ds	<0,0001	0,0001	-	-	--	-	-	--	--	--	--	--
PFPeA (perfluorpentaanzuur)	mg/kg ds	<0,0001	0,0001	-	-	--	-	-	--	--	--	--	--
PFHxA (perfluorhexaanzuur)	mg/kg ds	<0,0001	0,0001	-	-	--	-	-	--	--	--	--	--
PFHpA (perfluorheptaanzuur)	mg/kg ds	<0,0001	0,0001	-	-	--	-	-	--	--	--	--	--
PFOA lineair (perfluoroctaanzuur)	mg/kg ds	0,0002	0,0002	-	-	--	-	-	--	--	--	--	--
PFOA vertakt (perfluoroctaanzuur)	mg/kg ds	<0,0001	0,0001	-	-	--	-	-	--	--	--	--	--
PFOA (som, 0.7 factor)	mg/kg ds	0,0003	0,0003	**SRC** 0,1	0,1	Geen Veiligheidsklasse	**SRC** 0	0	Geen Veiligheidsklasse	Nee	Nee	Nee	Ja
PFNA (perfluornonaanzuur)	mg/kg ds	<0,0001	0,0001	-	-	--	-	-	--	--	--	--	--
PFDA (perfluordecaanzuur)	mg/kg ds	<0,0001	0,0001	-	-	--	-	-	--	--	--	--	--
PFUnDA (perfluorundecaanzuur)	mg/kg ds	<0,0001	0,0001	-	-	--	-	-	--	--	--	--	--
PFDoDA (perfluordodecaanzuur)	mg/kg ds	0,0001	0,0001	-	-	--	-	-	--	--	--	--	--
PFTrDA (perfluortridecaanzuur)	mg/kg ds	<0,0001	0,0001	-	-	--	-	-	--	--	--	--	--
PFTeA (perfluortetradecaanzuur)	mg/kg ds	<0,0001	0,0001	-	-	--	-	-	--	--	--	--	--
PFHxDA (perfluorhexadecaanzuur)	mg/kg ds	<0,0001	0,0001	-	-	--	-	-	--	--	--	--	--
PFODA (perfluoroctadecaanzuur)	mg/kg ds	<0,0001	0,0001	-	-	--	-	-	--	--	--	--	--
PFBS (perfluorbutaansulfonzuur)	mg/kg ds	<0,0001	0,0001	-	-	--	-	-	--	--	--	--	--
PFPS (perfluorpentaansulfonzuur)	mg/kg ds	<0,0001	0,0001	-	-	--	-	-	--	--	--	--	--
PFHxS (perfluorhexaansulfonzuur)	mg/kg ds	<0,0001	0,0001	-	-	--	-	-	--	--	--	--	--
PFHpS, perfluorheptaansulfonzuur	mg/kg ds	<0,0001	0,0001	-	-	--	-	-	--	--	--	--	--
PFOS lineair (perfluoroctaansulfonzuur)	mg/kg ds	0,0002	0,0002	-	-	--	-	-	--	--	--	--	--
PFOS vertakt (perfluoroctaansulfonzuur)	mg/kg ds	<0,0001	0,0001	-	-	--	-	-	--	--	--	--	--
PFOS (som, 0.7 factor)	mg/kg ds	0,0003	0,0003	**SRC** 0,0	0,1	Geen Veiligheidsklasse	**SRC** 0	1	Geen Veiligheidsklasse	Nee	Nee	Nee	Ja
PFDS (perfluordecaansulfonzuur)	mg/kg ds	<0,0001	0,0001	-	-	--	-	-	--	--	--	--	--
4:2 FTS (4:2 fluortelomeer sulfonzuur)	mg/kg ds	<0,0001	0,0001	-	-	--	-	-	--	--	--	--	--
6:2 FTS (6:2 fluortelomeer sulfonzuur)	mg/kg ds	<0,0001	0,0001	-	-	--	-	-	--	--	--	--	--
8:2 FTS (8:2 fluortelomeer sulfonzuur)	mg/kg ds	<0,0001	0,0001	-	-	--	-	-	--	--	--	--	--
10:2 FTS (10:2 fluortelomeer sulfonzuur)	mg/kg ds	<0,0001	0,0001	-	-	--	-	-	--	--	--	--	--
MeFOSAA (n-methyl perfluoroctaansulfonamic	mg/kg ds	<0,0001	0,0001	-	-	--	-	-	--	--	--	--	--
EtFOSAA (n-ethyl perfluoroctaansulfonamide	mg/kg ds	<0,0001	0,0001	-	-	--	-	-	--	--	--	--	--
PFOSA (perfluoroctaansulfonamide)	mg/kg ds	<0,0001	0,0001	-	-	--	-	-	--	--	--	--	--
MeFOSA (n-methyl perfluoroctaansulfonamide	mg/kg ds	<0,0001	0,0001	-	-	--	-	-	--	--	--	--	--
8:2 DiPAP (8:2 fluortelomeer fosfaat diester)	mg/kg ds	<0,0001	0,0001	-	-	--	-	-	--	--	--	--	--
som PFOA-equivalent $		0,0000	0,0036	**SRC** 0,1	0,1	Geen Veiligheidsklasse	**SRC** 0	0	Geen Veiligheidsklasse	Nee	--	--	--

- : In de "CROW 400 stoffenlijst met toetswaardes" staat deze component niet beschreven of zijn erg geen toetsingswaardes beschikbaar
$: Bepaald volgens methode beschreven in Achtergrondnotitie nieuwe SRC-waarden PFAS, september 2019 (uitgavedatum 23-07-2019). Per stof wordt de hoogste RPF-factor gebruikt voor de berekening.

Toetsing analyseresultaten grond, waterbodem en grondwatermonsters

Toetsing is gebaseerd op CROW 400: "CROW-400-V4,-190620" van 19 september 2019

SGS rapport nr. **13626355** Datum toetsing: **8-3-2023** Versie: SGS20230125

Project: 21.1041 aanbesteding Tennet trace Boxmeer-Venray - 002.813.20
Monster: hb-039 (30-80) hb-041 (30-70) hb-044 (60-110) hb-046 (30-80)
Matrix: AS3000 Grond

Gebruikte bodemkenmerken voor toetsing:
- org. stofgehalte: **25,0** % @
- lutumgehalte: **10,0** % @

parameter	eenheid	gemeteng ehalte	gecorr. gehalte	GROND normwaarden		GROND klasse	WATERBODEM normwaarden		WATERBODEM klasse	algemene stofeigenschappen volgens CROW 400			
				T of 75% SRC	I of SRC		T of 75% SRC	I of SRC		Vluchtig	Carcino-geen	Mutageen	Repro-toxisch
Per en poly-fluoralkylstoffen (PFAS)													
PFBA (perfluorbutaanzuur)	mg/kg ds	<0,0001	0,0001	-	-	--	-	-	--	--	--	--	--
PFPeA (perfluorpentaanzuur)	mg/kg ds	<0,0001	0,0001	-	-	--	-	-	--	--	--	--	--
PFHxA (perfluorhexaanzuur)	mg/kg ds	<0,0001	0,0001	-	-	--	-	-	--	--	--	--	--
PFHpA (perfluorheptaanzuur)	mg/kg ds	<0,0001	0,0001	-	-	--	-	-	--	--	--	--	--
PFOA lineair (perfluoroctaanzuur)	mg/kg ds	<0,0001	0,0001	-	-	--	-	-	--	--	--	--	--
PFOA vertakt (perfluoroctaanzuur)	mg/kg ds	<0,0001	0,0001	-	-	--	-	-	--	--	--	--	--
PFOA (som, 0.7 factor)	mg/kg ds	0,0001	0,0001	**SRC** 0,1	0,1	Geen Veiligheidsklasse	**SRC** 0	0	Geen Veiligheidsklasse	Nee	Nee	Nee	Ja
PFNA (perfluornonaanzuur)	mg/kg ds	<0,0001	0,0001	-	-	--	-	-	--	--	--	--	--
PFDA (perfluordecaanzuur)	mg/kg ds	<0,0001	0,0001	-	-	--	-	-	--	--	--	--	--
PFUnDA (perfluorundecaanzuur)	mg/kg ds	<0,0001	0,0001	-	-	--	-	-	--	--	--	--	--
PFDoDA (perfluordodecaanzuur)	mg/kg ds	<0,0001	0,0001	-	-	--	-	-	--	--	--	--	--
PFTrDA (perfluortridecaanzuur)	mg/kg ds	<0,0001	0,0001	-	-	--	-	-	--	--	--	--	--
PFTeA (perfluortetradecaanzuur)	mg/kg ds	<0,0001	0,0001	-	-	--	-	-	--	--	--	--	--
PFHxDA (perfluorhexadecaanzuur)	mg/kg ds	<0,0001	0,0001	-	-	--	-	-	--	--	--	--	--
PFODA (perfluoroctadecaanzuur)	mg/kg ds	<0,0001	0,0001	-	-	--	-	-	--	--	--	--	--
PFBS (perfluorbutaansulfonzuur)	mg/kg ds	<0,0001	0,0001	-	-	--	-	-	--	--	--	--	--
PFPS (perfluorpentaansulfonzuur)	mg/kg ds	<0,0001	0,0001	-	-	--	-	-	--	--	--	--	--
PFHxS (perfluorhexaansulfonzuur)	mg/kg ds	<0,0001	0,0001	-	-	--	-	-	--	--	--	--	--
PFHpS, perfluorheptaansulfonzuur	mg/kg ds	<0,0001	0,0001	-	-	--	-	-	--	--	--	--	--
PFOS lineair (perfluoroctaansulfonzuur)	mg/kg ds	<0,0001	0,0001	-	-	--	-	-	--	--	--	--	--
PFOS vertakt (perfluoroctaansulfonzuur)	mg/kg ds	<0,0001	0,0001	-	-	--	-	-	--	--	--	--	--
PFOS (som, 0.7 factor)	mg/kg ds	0,0001	0,0001	**SRC** 0,0	0,1	Geen Veiligheidsklasse	**SRC** 0	1	Geen Veiligheidsklasse	Nee	Nee	Nee	Ja
PFDS (perfluordecaansulfonzuur)	mg/kg ds	<0,0001	0,0001	-	-	--	-	-	--	--	--	--	--
4:2 FTS (4:2 fluortelomeer sulfonzuur)	mg/kg ds	<0,0001	0,0001	-	-	--	-	-	--	--	--	--	--
6:2 FTS (6:2 fluortelomeer sulfonzuur)	mg/kg ds	<0,0001	0,0001	-	-	--	-	-	--	--	--	--	--
8:2 FTS (8:2 fluortelomeer sulfonzuur)	mg/kg ds	<0,0001	0,0001	-	-	--	-	-	--	--	--	--	--
10:2 FTS (10:2 fluortelomeer sulfonzuur)	mg/kg ds	<0,0001	0,0001	-	-	--	-	-	--	--	--	--	--
MeFOSAA (n-methyl perfluoroctaansulfonamic	mg/kg ds	<0,0001	0,0001	-	-	--	-	-	--	--	--	--	--
EtFOSAA (n-ethyl perfluoroctaansulfonamide	mg/kg ds	<0,0001	0,0001	-	-	--	-	-	--	--	--	--	--
PFOSA (perfluoroctaansulfonamide)	mg/kg ds	<0,0001	0,0001	-	-	--	-	-	--	--	--	--	--
MeFOSA (n-methyl perfluoroctaansulfonamide	mg/kg ds	<0,0001	0,0001	-	-	--	-	-	--	--	--	--	--
8:2 DiPAP (8:2 fluortelomeer fosfaat diester)	mg/kg ds	<0,0001	0,0001	-	-	--	-	-	--	--	--	--	--
som PFOA-equivalent $		0,0000	0,0029	**SRC** 0,1	0,1	Geen Veiligheidsklasse	**SRC** 0	0	Geen Veiligheidsklasse	Nee	--	--	--

- : In de "CROW 400 stoffenlijst met toetswaardes" staat deze component niet beschreven of zijn erg geen toetsingswaardes beschikbaar
$: Bepaald volgens methode beschreven in Achtergrondnotitie nieuwe SRC-waarden PFAS, september 2019 (uitgavedatum 23-07-2019). Per stof wordt de hoogste RPF-factor gebruikt voor de berekening.

Toetsing analyseresultaten grond, waterbodem en grondwatermonsters

Toetsing is gebaseerd op CROW 400: "CROW-400-V4,-190620" van 19 september 2019

SGS rapport nr. **13626355** Datum toetsing: **8-3-2023** Versie: SGS20230125

Project: 21.1041 aanbesteding Tennet trace Boxmeer-Venray - 002.813.20
Monster: hb-047 (0-30) hb-052 (0-40) hb-055 (0-30) hb-057 (0-50)
Matrix: AS3000 Grond

Gebruikte bodemkenmerken voor toetsing:
- org. stofgehalte: **25,0** % @
- lutumgehalte: **10,0** % @

parameter	eenheid	gemeteng ehalte	gecorr. gehalte	GROND normwaarden			GROND klasse	WATERBODEM normwaarden			WATERBODEM klasse	algemene stofeigenschappen volgens CROW 400			
					T of 75% SRC	I of SRC			T of 75% SRC	I of SRC		Vluchtig	Carcino-geen	Mutageen	Repro-toxisch
Per en poly-fluoralkylstoffen (PFAS)															
PFBA (perfluorbutaanzuur)	mg/kg ds	<0,0001	0,0001		-	-	--		-	-	--	--	--	--	--
PFPeA (perfluorpentaanzuur)	mg/kg ds	<0,0001	0,0001		-	-	--		-	-	--	--	--	--	--
PFHxA (perfluorhexaanzuur)	mg/kg ds	<0,0001	0,0001		-	-	--		-	-	--	--	--	--	--
PFHpA (perfluorheptaanzuur)	mg/kg ds	<0,0001	0,0001		-	-	--		-	-	--	--	--	--	--
PFOA lineair (perfluoroctaanzuur)	mg/kg ds	0,0004	0,0004		-	-	--		-	-	--	--	--	--	--
PFOA vertakt (perfluoroctaanzuur)	mg/kg ds	<0,0001	0,0001		-	-	--		-	-	--	--	--	--	--
PFOA (som, 0.7 factor)	mg/kg ds	0,0004	0,0004	**SRC**	0,1	0,1	Geen Veiligheidsklasse	**SRC**	0	0	Geen Veiligheidsklasse	Nee	Nee	Nee	Ja
PFNA (perfluornonaanzuur)	mg/kg ds	<0,0001	0,0001		-	-	--		-	-	--	--	--	--	--
PFDA (perfluordecaanzuur)	mg/kg ds	<0,0001	0,0001		-	-	--		-	-	--	--	--	--	--
PFUnDA (perfluorundecaanzuur)	mg/kg ds	<0,0001	0,0001		-	-	--		-	-	--	--	--	--	--
PFDoDA (perfluordodecaanzuur)	mg/kg ds	<0,0001	0,0001		-	-	--		-	-	--	--	--	--	--
PFTrDA (perfluortridecaanzuur)	mg/kg ds	<0,0001	0,0001		-	-	--		-	-	--	--	--	--	--
PFTeA (perfluortetradecaanzuur)	mg/kg ds	<0,0001	0,0001		-	-	--		-	-	--	--	--	--	--
PFHxDA (perfluorhexadecaanzuur)	mg/kg ds	<0,0001	0,0001		-	-	--		-	-	--	--	--	--	--
PFODA (perfluoroctadecaanzuur)	mg/kg ds	<0,0001	0,0001		-	-	--		-	-	--	--	--	--	--
PFBS (perfluorbutaansulfonzuur)	mg/kg ds	<0,0001	0,0001		-	-	--		-	-	--	--	--	--	--
PFPS (perfluorpentaansulfonzuur)	mg/kg ds	<0,0001	0,0001		-	-	--		-	-	--	--	--	--	--
PFHxS (perfluorhexaansulfonzuur)	mg/kg ds	<0,0001	0,0001		-	-	--		-	-	--	--	--	--	--
PFHpS, perfluorheptaansulfonzuur	mg/kg ds	<0,0001	0,0001		-	-	--		-	-	--	--	--	--	--
PFOS lineair (perfluoroctaansulfonzuur)	mg/kg ds	0,0002	0,0002		-	-	--		-	-	--	--	--	--	--
PFOS vertakt (perfluoroctaansulfonzuur)	mg/kg ds	<0,0001	0,0001		-	-	--		-	-	--	--	--	--	--
PFOS (som, 0.7 factor)	mg/kg ds	0,0003	0,0003	**SRC**	0,0	0,1	Geen Veiligheidsklasse	**SRC**	0	1	Geen Veiligheidsklasse	Nee	Nee	Nee	Ja
PFDS (perfluordecaansulfonzuur)	mg/kg ds	<0,0001	0,0001		-	-	--		-	-	--	--	--	--	--
4:2 FTS (4:2 fluortelomeer sulfonzuur)	mg/kg ds	<0,0001	0,0001		-	-	--		-	-	--	--	--	--	--
6:2 FTS (6:2 fluortelomeer sulfonzuur)	mg/kg ds	<0,0001	0,0001		-	-	--		-	-	--	--	--	--	--
8:2 FTS (8:2 fluortelomeer sulfonzuur)	mg/kg ds	<0,0001	0,0001		-	-	--		-	-	--	--	--	--	--
10:2 FTS (10:2 fluortelomeer sulfonzuur)	mg/kg ds	<0,0001	0,0001		-	-	--		-	-	--	--	--	--	--
MeFOSAA (n-methyl perfluoroctaansulfonamic	mg/kg ds	<0,0001	0,0001		-	-	--		-	-	--	--	--	--	--
EtFOSAA (n-ethyl perfluoroctaansulfonamide	mg/kg ds	<0,0001	0,0001		-	-	--		-	-	--	--	--	--	--
PFOSA (perfluoroctaansulfonamide)	mg/kg ds	<0,0001	0,0001		-	-	--		-	-	--	--	--	--	--
MeFOSA (n-methyl perfluoroctaansulfonamide	mg/kg ds	<0,0001	0,0001		-	-	--		-	-	--	--	--	--	--
8:2 DiPAP (8:2 fluortelomeer fosfaat diester)	mg/kg ds	<0,0001	0,0001		-	-	--		-	-	--	--	--	--	--
som PFOA-equivalent $		0,0000	0,0036	**SRC**	0,1	0,1	Geen Veiligheidsklasse	**SRC**	0	0	Geen Veiligheidsklasse	Nee	--	--	--

- : In de "CROW 400 stoffenlijst met toetswaardes" staat deze component niet beschreven of zijn erg geen toetsingswaardes beschikbaar
$: Bepaald volgens methode beschreven in Achtergrondnotitie nieuwe SRC-waarden PFAS, september 2019 (uitgavedatum 23-07-2019). Per stof wordt de hoogste RPF-factor gebruikt voor de berekening.

Toetsing analyseresultaten grond, waterbodem en grondwatermonsters

Toetsing is gebaseerd op CROW 400: "CROW-400-V4,-190620" van 19 september 2019

SGS rapport nr. **13626355** Datum toetsing: **8-3-2023** Versie: SGS20230125

Project: 21.1041 aanbesteding Tennet trace Boxmeer-Venray - 002.813.20
Monster: hb-059 (0-30) hb-061 (0-30) hb-064 (0-35) hb-066 (0-30)
Matrix: AS3000 Grond

Gebruikte bodemkenmerken voor toetsing:
- org. stofgehalte: **25,0** % @
- lutumgehalte: **10,0** % @

parameter	eenheid	gemeteng ehalte	gecorr. gehalte	GROND normwaarden			GROND klasse	WATERBODEM normwaarden			WATERBODEM klasse	algemene stofeigenschappen volgens CROW 400			
					T of 75% SRC	I of SRC			T of 75% SRC	I of SRC		Vluchtig	Carcino-geen	Mutageen	Repro-toxisch
Per en poly-fluoralkylstoffen (PFAS)															
PFBA (perfluorbutaanzuur)	mg/kg ds	<0,0001	0,0001		-	-	--		-	-	--	--	--	--	--
PFPeA (perfluorpentaanzuur)	mg/kg ds	<0,0001	0,0001		-	-	--		-	-	--	--	--	--	--
PFHxA (perfluorhexaanzuur)	mg/kg ds	<0,0001	0,0001		-	-	--		-	-	--	--	--	--	--
PFHpA (perfluorheptaanzuur)	mg/kg ds	<0,0001	0,0001		-	-	--		-	-	--	--	--	--	--
PFOA lineair (perfluoroctaanzuur)	mg/kg ds	0,0004	0,0004		-	-	--		-	-	--	--	--	--	--
PFOA vertakt (perfluoroctaanzuur)	mg/kg ds	<0,0001	0,0001		-	-	--		-	-	--	--	--	--	--
PFOA (som, 0.7 factor)	mg/kg ds	0,0005	0,0005	**SRC**	0,1	0,1	Geen Veiligheidsklasse	**SRC**	0	0	Geen Veiligheidsklasse	Nee	Nee	Nee	Ja
PFNA (perfluornonaanzuur)	mg/kg ds	<0,0001	0,0001		-	-	--		-	-	--	--	--	--	--
PFDA (perfluordecaanzuur)	mg/kg ds	<0,0001	0,0001		-	-	--		-	-	--	--	--	--	--
PFUnDA (perfluorundecaanzuur)	mg/kg ds	<0,0001	0,0001		-	-	--		-	-	--	--	--	--	--
PFDoDA (perfluordodecaanzuur)	mg/kg ds	<0,0001	0,0001		-	-	--		-	-	--	--	--	--	--
PFTrDA (perfluortridecaanzuur)	mg/kg ds	<0,0001	0,0001		-	-	--		-	-	--	--	--	--	--
PFTeA (perfluortetradecaanzuur)	mg/kg ds	<0,0001	0,0001		-	-	--		-	-	--	--	--	--	--
PFHxDA (perfluorhexadecaanzuur)	mg/kg ds	<0,0001	0,0001		-	-	--		-	-	--	--	--	--	--
PFODA (perfluoroctadecaanzuur)	mg/kg ds	<0,0001	0,0001		-	-	--		-	-	--	--	--	--	--
PFBS (perfluorbutaansulfonzuur)	mg/kg ds	<0,0001	0,0001		-	-	--		-	-	--	--	--	--	--
PFPS (perfluorpentaansulfonzuur)	mg/kg ds	<0,0001	0,0001		-	-	--		-	-	--	--	--	--	--
PFHxS (perfluorhexaansulfonzuur)	mg/kg ds	<0,0001	0,0001		-	-	--		-	-	--	--	--	--	--
PFHpS, perfluorheptaansulfonzuur	mg/kg ds	<0,0001	0,0001		-	-	--		-	-	--	--	--	--	--
PFOS lineair (perfluoroctaansulfonzuur)	mg/kg ds	0,0003	0,0003		-	-	--		-	-	--	--	--	--	--
PFOS vertakt (perfluoroctaansulfonzuur)	mg/kg ds	0,0001	0,0001		-	-	--		-	-	--	--	--	--	--
PFOS (som, 0.7 factor)	mg/kg ds	0,0004	0,0004	**SRC**	0,0	0,1	Geen Veiligheidsklasse	**SRC**	0	1	Geen Veiligheidsklasse	Nee	Nee	Nee	Ja
PFDS (perfluordecaansulfonzuur)	mg/kg ds	<0,0001	0,0001		-	-	--		-	-	--	--	--	--	--
4:2 FTS (4:2 fluortelomeer sulfonzuur)	mg/kg ds	<0,0001	0,0001		-	-	--		-	-	--	--	--	--	--
6:2 FTS (6:2 fluortelomeer sulfonzuur)	mg/kg ds	<0,0001	0,0001		-	-	--		-	-	--	--	--	--	--
8:2 FTS (8:2 fluortelomeer sulfonzuur)	mg/kg ds	<0,0001	0,0001		-	-	--		-	-	--	--	--	--	--
10:2 FTS (10:2 fluortelomeer sulfonzuur)	mg/kg ds	<0,0001	0,0001		-	-	--		-	-	--	--	--	--	--
MeFOSAA (n-methyl perfluoroctaansulfonamic	mg/kg ds	<0,0001	0,0001		-	-	--		-	-	--	--	--	--	--
EtFOSAA (n-ethyl perfluoroctaansulfonamide	mg/kg ds	<0,0001	0,0001		-	-	--		-	-	--	--	--	--	--
PFOSA (perfluoroctaansulfonamide)	mg/kg ds	<0,0001	0,0001		-	-	--		-	-	--	--	--	--	--
MeFOSA (n-methyl perfluoroctaansulfonamide	mg/kg ds	<0,0001	0,0001		-	-	--		-	-	--	--	--	--	--
8:2 DiPAP (8:2 fluortelomeer fosfaat diester)	mg/kg ds	<0,0001	0,0001		-	-	--		-	-	--	--	--	--	--
som PFOA-equivalent $		0,0000	0,0039	**SRC**	0,1	0,1	Geen Veiligheidsklasse	**SRC**	0	0	Geen Veiligheidsklasse	Nee	--	--	--

- : In de "CROW 400 stoffenlijst met toetswaardes" staat deze component niet beschreven of zijn erg geen toetsingswaardes beschikbaar
$: Bepaald volgens methode beschreven in Achtergrondnotitie nieuwe SRC-waarden PFAS, september 2019 (uitgavedatum 23-07-2019). Per stof wordt de hoogste RPF-factor gebruikt voor de berekening.

Toetsing analyseresultaten grond, waterbodem en grondwatermonsters

Toetsing is gebaseerd op CROW 400: "CROW-400-V4,-190620" van 19 september 2019

SGS rapport nr. **13626355** Datum toetsing: **8-3-2023** Versie: SGS20230125

Project: 21.1041 aanbesteding Tennet trace Boxmeer-Venray - 002.813.20
Monster: hb-047 (30-70) hb-052 (40-70) hb-055 (30-70) hb-057 (50-80)
Matrix: AS3000 Grond

Gebruikte bodemkenmerken voor toetsing:
- org. stofgehalte: **25,0** % @
- lutumgehalte: **10,0** % @

parameter	eenheid	gemeteng ehalte	gecorr. gehalte	GROND normwaarden			GROND klasse	WATERBODEM normwaarden			WATERBODEM klasse	algemene stofeigenschappen volgens CROW 400			
					T of 75% SRC	I of SRC			T of 75% SRC	I of SRC		Vluchtig	Carcino-geen	Mutageen	Repro-toxisch
Per en poly-fluoralkylstoffen (PFAS)															
PFBA (perfluorbutaanzuur)	mg/kg ds	<0,0001	0,0001		-	-	--		-	-	--	--	--	--	--
PFPeA (perfluorpentaanzuur)	mg/kg ds	<0,0001	0,0001		-	-	--		-	-	--	--	--	--	--
PFHxA (perfluorhexaanzuur)	mg/kg ds	<0,0001	0,0001		-	-	--		-	-	--	--	--	--	--
PFHpA (perfluorheptaanzuur)	mg/kg ds	<0,0001	0,0001		-	-	--		-	-	--	--	--	--	--
PFOA lineair (perfluoroctaanzuur)	mg/kg ds	0,0001	0,0001		-	-	--		-	-	--	--	--	--	--
PFOA vertakt (perfluoroctaanzuur)	mg/kg ds	<0,0001	0,0001		-	-	--		-	-	--	--	--	--	--
PFOA (som, 0.7 factor)	mg/kg ds	0,0002	0,0002	**SRC**	0,1	0,1	Geen Veiligheidsklasse	**SRC**	0	0	Geen Veiligheidsklasse	Nee	Nee	Nee	Ja
PFNA (perfluornonaanzuur)	mg/kg ds	<0,0001	0,0001		-	-	--		-	-	--	--	--	--	--
PFDA (perfluordecaanzuur)	mg/kg ds	<0,0001	0,0001		-	-	--		-	-	--	--	--	--	--
PFUnDA (perfluorundecaanzuur)	mg/kg ds	<0,0001	0,0001		-	-	--		-	-	--	--	--	--	--
PFDoDA (perfluordodecaanzuur)	mg/kg ds	<0,0001	0,0001		-	-	--		-	-	--	--	--	--	--
PFTrDA (perfluortridecaanzuur)	mg/kg ds	<0,0001	0,0001		-	-	--		-	-	--	--	--	--	--
PFTeA (perfluortetradecaanzuur)	mg/kg ds	<0,0001	0,0001		-	-	--		-	-	--	--	--	--	--
PFHxDA (perfluorhexadecaanzuur)	mg/kg ds	<0,0001	0,0001		-	-	--		-	-	--	--	--	--	--
PFODA (perfluoroctadecaanzuur)	mg/kg ds	<0,0001	0,0001		-	-	--		-	-	--	--	--	--	--
PFBS (perfluorbutaansulfonzuur)	mg/kg ds	<0,0001	0,0001		-	-	--		-	-	--	--	--	--	--
PFPS (perfluorpentaansulfonzuur)	mg/kg ds	<0,0001	0,0001		-	-	--		-	-	--	--	--	--	--
PFHxS (perfluorhexaansulfonzuur)	mg/kg ds	<0,0001	0,0001		-	-	--		-	-	--	--	--	--	--
PFHpS, perfluorheptaansulfonzuur	mg/kg ds	<0,0001	0,0001		-	-	--		-	-	--	--	--	--	--
PFOS lineair (perfluoroctaansulfonzuur)	mg/kg ds	<0,0001	0,0001		-	-	--		-	-	--	--	--	--	--
PFOS vertakt (perfluoroctaansulfonzuur)	mg/kg ds	<0,0001	0,0001		-	-	--		-	-	--	--	--	--	--
PFOS (som, 0.7 factor)	mg/kg ds	0,0001	0,0001	**SRC**	0,0	0,1	Geen Veiligheidsklasse	**SRC**	0	1	Geen Veiligheidsklasse	Nee	Nee	Nee	Ja
PFDS (perfluordecaansulfonzuur)	mg/kg ds	<0,0001	0,0001		-	-	--		-	-	--	--	--	--	--
4:2 FTS (4:2 fluortelomeer sulfonzuur)	mg/kg ds	<0,0001	0,0001		-	-	--		-	-	--	--	--	--	--
6:2 FTS (6:2 fluortelomeer sulfonzuur)	mg/kg ds	<0,0001	0,0001		-	-	--		-	-	--	--	--	--	--
8:2 FTS (8:2 fluortelomeer sulfonzuur)	mg/kg ds	<0,0001	0,0001		-	-	--		-	-	--	--	--	--	--
10:2 FTS (10:2 fluortelomeer sulfonzuur)	mg/kg ds	<0,0001	0,0001		-	-	--		-	-	--	--	--	--	--
MeFOSAA (n-methyl perfluoroctaansulfonamic	mg/kg ds	<0,0001	0,0001		-	-	--		-	-	--	--	--	--	--
EtFOSAA (n-ethyl perfluoroctaansulfonamide	mg/kg ds	<0,0001	0,0001		-	-	--		-	-	--	--	--	--	--
PFOSA (perfluoroctaansulfonamide)	mg/kg ds	<0,0001	0,0001		-	-	--		-	-	--	--	--	--	--
MeFOSA (n-methyl perfluoroctaansulfonamide	mg/kg ds	<0,0001	0,0001		-	-	--		-	-	--	--	--	--	--
8:2 DiPAP (8:2 fluortelomeer fosfaat diester)	mg/kg ds	<0,0001	0,0001		-	-	--		-	-	--	--	--	--	--
som PFOA-equivalent $		0,0000	0,0030	**SRC**	0,1	0,1	Geen Veiligheidsklasse	**SRC**	0	0	Geen Veiligheidsklasse	Nee	--	--	--

- : In de "CROW 400 stoffenlijst met toetswaardes" staat deze component niet beschreven of zijn erg geen toetsingswaardes beschikbaar
$: Bepaald volgens methode beschreven in Achtergrondnotitie nieuwe SRC-waarden PFAS, september 2019 (uitgavedatum 23-07-2019). Per stof wordt de hoogste RPF-factor gebruikt voor de berekening.

Toetsing analyseresultaten grond, waterbodem en grondwatermonsters

Toetsing is gebaseerd op CROW 400: "CROW-400-V4,-190620" van 19 september 2019

SGS rapport nr. **13626355** Datum toetsing: **8-3-2023** Versie: SGS20230125

Project: 21.1041 aanbesteding Tennet trace Boxmeer-Venray - 002.813.20
Monster: hb-059 (50-100) hb-061 (30-70) hb-064 (35-70) hb-066 (30-70)
Matrix: AS3000 Grond

Gebruikte bodemkenmerken voor toetsing:
- org. stofgehalte: **25,0** % @
- lutumgehalte: **10,0** % @

parameter	eenheid	gemeteng ehalte	gecorr. gehalte	GROND normwaarden		GROND klasse	WATERBODEM normwaarden		WATERBODEM klasse	algemene stofeigenschappen volgens CROW 400			
				T of 75% SRC	I of SRC		T of 75% SRC	I of SRC		Vluchtig	Carcino-geen	Mutageen	Repro-toxisch
Per en poly-fluoralkylstoffen (PFAS)													
PFBA (perfluorbutaanzuur)	mg/kg ds	<0,0001	0,0001	-	-	--	-	-	--	--	--	--	--
PFPeA (perfluorpentaanzuur)	mg/kg ds	<0,0001	0,0001	-	-	--	-	-	--	--	--	--	--
PFHxA (perfluorhexaanzuur)	mg/kg ds	<0,0001	0,0001	-	-	--	-	-	--	--	--	--	--
PFHpA (perfluorheptaanzuur)	mg/kg ds	<0,0001	0,0001	-	-	--	-	-	--	--	--	--	--
PFOA lineair (perfluoroctaanzuur)	mg/kg ds	<0,0001	0,0001	-	-	--	-	-	--	--	--	--	--
PFOA vertakt (perfluoroctaanzuur)	mg/kg ds	<0,0001	0,0001	-	-	--	-	-	--	--	--	--	--
PFOA (som, 0.7 factor)	mg/kg ds	0,0001	0,0001	**SRC** 0,1	0,1	Geen Veiligheidsklasse	**SRC** 0	0	Geen Veiligheidsklasse	Nee	Nee	Nee	Ja
PFNA (perfluornonaanzuur)	mg/kg ds	<0,0001	0,0001	-	-	--	-	-	--	--	--	--	--
PFDA (perfluordecaanzuur)	mg/kg ds	<0,0001	0,0001	-	-	--	-	-	--	--	--	--	--
PFUnDA (perfluorundecaanzuur)	mg/kg ds	<0,0001	0,0001	-	-	--	-	-	--	--	--	--	--
PFDoDA (perfluordodecaanzuur)	mg/kg ds	<0,0001	0,0001	-	-	--	-	-	--	--	--	--	--
PFTrDA (perfluortridecaanzuur)	mg/kg ds	<0,0001	0,0001	-	-	--	-	-	--	--	--	--	--
PFTeA (perfluortetradecaanzuur)	mg/kg ds	<0,0001	0,0001	-	-	--	-	-	--	--	--	--	--
PFHxDA (perfluorhexadecaanzuur)	mg/kg ds	<0,0001	0,0001	-	-	--	-	-	--	--	--	--	--
PFODA (perfluoroctadecaanzuur)	mg/kg ds	<0,0001	0,0001	-	-	--	-	-	--	--	--	--	--
PFBS (perfluorbutaansulfonzuur)	mg/kg ds	<0,0001	0,0001	-	-	--	-	-	--	--	--	--	--
PFPS (perfluorpentaansulfonzuur)	mg/kg ds	<0,0001	0,0001	-	-	--	-	-	--	--	--	--	--
PFHxS (perfluorhexaansulfonzuur)	mg/kg ds	<0,0001	0,0001	-	-	--	-	-	--	--	--	--	--
PFHpS, perfluorheptaansulfonzuur	mg/kg ds	<0,0001	0,0001	-	-	--	-	-	--	--	--	--	--
PFOS lineair (perfluoroctaansulfonzuur)	mg/kg ds	<0,0001	0,0001	-	-	--	-	-	--	--	--	--	--
PFOS vertakt (perfluoroctaansulfonzuur)	mg/kg ds	<0,0001	0,0001	-	-	--	-	-	--	--	--	--	--
PFOS (som, 0.7 factor)	mg/kg ds	0,0001	0,0001	**SRC** 0,0	0,1	Geen Veiligheidsklasse	**SRC** 0	1	Geen Veiligheidsklasse	Nee	Nee	Nee	Ja
PFDS (perfluordecaansulfonzuur)	mg/kg ds	<0,0001	0,0001	-	-	--	-	-	--	--	--	--	--
4:2 FTS (4:2 fluortelomeer sulfonzuur)	mg/kg ds	<0,0001	0,0001	-	-	--	-	-	--	--	--	--	--
6:2 FTS (6:2 fluortelomeer sulfonzuur)	mg/kg ds	<0,0001	0,0001	-	-	--	-	-	--	--	--	--	--
8:2 FTS (8:2 fluortelomeer sulfonzuur)	mg/kg ds	<0,0001	0,0001	-	-	--	-	-	--	--	--	--	--
10:2 FTS (10:2 fluortelomeer sulfonzuur)	mg/kg ds	<0,0001	0,0001	-	-	--	-	-	--	--	--	--	--
MeFOSAA (n-methyl perfluoroctaansulfonamic	mg/kg ds	<0,0001	0,0001	-	-	--	-	-	--	--	--	--	--
EtFOSAA (n-ethyl perfluoroctaansulfonamide	mg/kg ds	<0,0001	0,0001	-	-	--	-	-	--	--	--	--	--
PFOSA (perfluoroctaansulfonamide)	mg/kg ds	<0,0001	0,0001	-	-	--	-	-	--	--	--	--	--
MeFOSA (n-methyl perfluoroctaansulfonamide	mg/kg ds	<0,0001	0,0001	-	-	--	-	-	--	--	--	--	--
8:2 DiPAP (8:2 fluortelomeer fosfaat diester)	mg/kg ds	<0,0001	0,0001	-	-	--	-	-	--	--	--	--	--
som PFOA-equivalent $		0,0000	0,0029	**SRC** 0,1	0,1	Geen Veiligheidsklasse	**SRC** 0	0	Geen Veiligheidsklasse	Nee	--	--	--

- : In de "CROW 400 stoffenlijst met toetswaardes" staat deze component niet beschreven of zijn erg geen toetsingswaardes beschikbaar
$: Bepaald volgens methode beschreven in Achtergrondnotitie nieuwe SRC-waarden PFAS, september 2019 (uitgavedatum 23-07-2019). Per stof wordt de hoogste RPF-factor gebruikt voor de berekening.

Toetsing analyseresultaten grond, waterbodem en grondwatermonsters

Toetsing is gebaseerd op CROW 400: "CROW-400-V4,-190620" van 19 september 2019

SGS rapport nr. **13626355** Datum toetsing: **8-3-2023** Versie: SGS20230125

Project: 21.1041 aanbesteding Tennet trace Boxmeer-Venray - 002.813.20
Monster: hb-067 (0-50) hb-070_N1 (0-50) hb-073_N1 (0-40) hb-076_N (0-40)
Matrix: AS3000 Grond

Gebruikte bodemkenmerken voor toetsing:
- org. stofgehalte: **25,0** % @
- lutumgehalte: **10,0** % @

parameter	eenheid	gemeteng ehalte	gecorr. gehalte	GROND normwaarden		GROND klasse	WATERBODEM normwaarden		WATERBODEM klasse	algemene stofeigenschappen volgens CROW 400			
				T of 75% SRC	I of SRC		T of 75% SRC	I of SRC		Vluchtig	Carcino-geen	Mutageen	Repro-toxisch
Per en poly-fluoralkylstoffen (PFAS)													
PFBA (perfluorbutaanzuur)	mg/kg ds	<0,0001	0,0001	-	-	--	-	-	--	--	--	--	--
PFPeA (perfluorpentaanzuur)	mg/kg ds	<0,0001	0,0001	-	-	--	-	-	--	--	--	--	--
PFHxA (perfluorhexaanzuur)	mg/kg ds	<0,0001	0,0001	-	-	--	-	-	--	--	--	--	--
PFHpA (perfluorheptaanzuur)	mg/kg ds	<0,0001	0,0001	-	-	--	-	-	--	--	--	--	--
PFOA lineair (perfluoroctaanzuur)	mg/kg ds	0,0002	0,0002	-	-	--	-	-	--	--	--	--	--
PFOA vertakt (perfluoroctaanzuur)	mg/kg ds	<0,0001	0,0001	-	-	--	-	-	--	--	--	--	--
PFOA (som, 0.7 factor)	mg/kg ds	0,0003	0,0003	**SRC** 0,1	0,1	Geen Veiligheidsklasse	**SRC** 0	0	Geen Veiligheidsklasse	Nee	Nee	Nee	Ja
PFNA (perfluornonaanzuur)	mg/kg ds	<0,0001	0,0001	-	-	--	-	-	--	--	--	--	--
PFDA (perfluordecaanzuur)	mg/kg ds	<0,0001	0,0001	-	-	--	-	-	--	--	--	--	--
PFUnDA (perfluorundecaanzuur)	mg/kg ds	<0,0001	0,0001	-	-	--	-	-	--	--	--	--	--
PFDoDA (perfluordodecaanzuur)	mg/kg ds	<0,0001	0,0001	-	-	--	-	-	--	--	--	--	--
PFTrDA (perfluortridecaanzuur)	mg/kg ds	<0,0001	0,0001	-	-	--	-	-	--	--	--	--	--
PFTeA (perfluortetradecaanzuur)	mg/kg ds	<0,0001	0,0001	-	-	--	-	-	--	--	--	--	--
PFHxDA (perfluorhexadecaanzuur)	mg/kg ds	<0,0001	0,0001	-	-	--	-	-	--	--	--	--	--
PFODA (perfluoroctadecaanzuur)	mg/kg ds	<0,0001	0,0001	-	-	--	-	-	--	--	--	--	--
PFBS (perfluorbutaansulfonzuur)	mg/kg ds	<0,0001	0,0001	-	-	--	-	-	--	--	--	--	--
PFPS (perfluorpentaansulfonzuur)	mg/kg ds	<0,0001	0,0001	-	-	--	-	-	--	--	--	--	--
PFHxS (perfluorhexaansulfonzuur)	mg/kg ds	<0,0001	0,0001	-	-	--	-	-	--	--	--	--	--
PFHpS, perfluorheptaansulfonzuur	mg/kg ds	<0,0001	0,0001	-	-	--	-	-	--	--	--	--	--
PFOS lineair (perfluoroctaansulfonzuur)	mg/kg ds	0,0002	0,0002	-	-	--	-	-	--	--	--	--	--
PFOS vertakt (perfluoroctaansulfonzuur)	mg/kg ds	<0,0001	0,0001	-	-	--	-	-	--	--	--	--	--
PFOS (som, 0.7 factor)	mg/kg ds	0,0003	0,0003	**SRC** 0,0	0,1	Geen Veiligheidsklasse	**SRC** 0	1	Geen Veiligheidsklasse	Nee	Nee	Nee	Ja
PFDS (perfluordecaansulfonzuur)	mg/kg ds	<0,0001	0,0001	-	-	--	-	-	--	--	--	--	--
4:2 FTS (4:2 fluortelomeer sulfonzuur)	mg/kg ds	<0,0001	0,0001	-	-	--	-	-	--	--	--	--	--
6:2 FTS (6:2 fluortelomeer sulfonzuur)	mg/kg ds	<0,0001	0,0001	-	-	--	-	-	--	--	--	--	--
8:2 FTS (8:2 fluortelomeer sulfonzuur)	mg/kg ds	<0,0001	0,0001	-	-	--	-	-	--	--	--	--	--
10:2 FTS (10:2 fluortelomeer sulfonzuur)	mg/kg ds	<0,0001	0,0001	-	-	--	-	-	--	--	--	--	--
MeFOSAA (n-methyl perfluoroctaansulfonamic	mg/kg ds	<0,0001	0,0001	-	-	--	-	-	--	--	--	--	--
EtFOSAA (n-ethyl perfluoroctaansulfonamide	mg/kg ds	<0,0001	0,0001	-	-	--	-	-	--	--	--	--	--
PFOSA (perfluoroctaansulfonamide)	mg/kg ds	<0,0001	0,0001	-	-	--	-	-	--	--	--	--	--
MeFOSA (n-methyl perfluoroctaansulfonamide	mg/kg ds	<0,0001	0,0001	-	-	--	-	-	--	--	--	--	--
8:2 DiPAP (8:2 fluortelomeer fosfaat diester)	mg/kg ds	<0,0001	0,0001	-	-	--	-	-	--	--	--	--	--
som PFOA-equivalent $		0,0000	0,0035	**SRC** 0,1	0,1	Geen Veiligheidsklasse	**SRC** 0	0	Geen Veiligheidsklasse	Nee	--	--	--

- : In de "CROW 400 stoffenlijst met toetswaardes" staat deze component niet beschreven of zijn erg geen toetsingswaardes beschikbaar
$: Bepaald volgens methode beschreven in Achtergrondnotitie nieuwe SRC-waarden PFAS, september 2019 (uitgavedatum 23-07-2019). Per stof wordt de hoogste RPF-factor gebruikt voor de berekening.

Toetsing analyseresultaten grond, waterbodem en grondwatermonsters

Toetsing is gebaseerd op CROW 400: "CROW-400-V4,-190620" van 19 september 2019

SGS rapport nr. **13626355** Datum toetsing: **8-3-2023** Versie: SGS20230125

Project: 21.1041 aanbesteding Tennet trace Boxmeer-Venray - 002.813.20
Monster: hb-079 (0-35) hb-082 (0-50) hb-084 (0-30) hb-085 (0-30)
Matrix: AS3000 Grond

Gebruikte bodemkenmerken voor toetsing:
- org. stofgehalte: **25,0** % @
- lutumgehalte: **10,0** % @

parameter	eenheid	gemeteng ehalte	gecorr. gehalte	GROND normwaarden		GROND klasse	WATERBODEM normwaarden		WATERBODEM klasse	algemene stofeigenschappen volgens CROW 400			
				T of 75% SRC	I of SRC		T of 75% SRC	I of SRC		Vluchtig	Carcino-geen	Mutageen	Repro-toxisch
Per en poly-fluoralkylstoffen (PFAS)													
PFBA (perfluorbutaanzuur)	mg/kg ds	<0,0001	0,0001	-	-	--	-	-	--	--	--	--	--
PFPeA (perfluorpentaanzuur)	mg/kg ds	<0,0001	0,0001	-	-	--	-	-	--	--	--	--	--
PFHxA (perfluorhexaanzuur)	mg/kg ds	<0,0001	0,0001	-	-	--	-	-	--	--	--	--	--
PFHpA (perfluorheptaanzuur)	mg/kg ds	<0,0001	0,0001	-	-	--	-	-	--	--	--	--	--
PFOA lineair (perfluoroctaanzuur)	mg/kg ds	0,0003	0,0003	-	-	--	-	-	--	--	--	--	--
PFOA vertakt (perfluoroctaanzuur)	mg/kg ds	<0,0001	0,0001	-	-	--	-	-	--	--	--	--	--
PFOA (som, 0.7 factor)	mg/kg ds	0,0003	0,0003	**SRC** 0,1	0,1	Geen Veiligheidsklasse	**SRC** 0	0	Geen Veiligheidsklasse	Nee	Nee	Nee	Ja
PFNA (perfluornonaanzuur)	mg/kg ds	<0,0001	0,0001	-	-	--	-	-	--	--	--	--	--
PFDA (perfluordecaanzuur)	mg/kg ds	<0,0001	0,0001	-	-	--	-	-	--	--	--	--	--
PFUnDA (perfluorundecaanzuur)	mg/kg ds	<0,0001	0,0001	-	-	--	-	-	--	--	--	--	--
PFDoDA (perfluordodecaanzuur)	mg/kg ds	<0,0001	0,0001	-	-	--	-	-	--	--	--	--	--
PFTrDA (perfluortridecaanzuur)	mg/kg ds	<0,0001	0,0001	-	-	--	-	-	--	--	--	--	--
PFTeA (perfluortetradecaanzuur)	mg/kg ds	<0,0001	0,0001	-	-	--	-	-	--	--	--	--	--
PFHxDA (perfluorhexadecaanzuur)	mg/kg ds	<0,0001	0,0001	-	-	--	-	-	--	--	--	--	--
PFODA (perfluoroctadecaanzuur)	mg/kg ds	<0,0001	0,0001	-	-	--	-	-	--	--	--	--	--
PFBS (perfluorbutaansulfonzuur)	mg/kg ds	<0,0001	0,0001	-	-	--	-	-	--	--	--	--	--
PFPS (perfluorpentaansulfonzuur)	mg/kg ds	<0,0001	0,0001	-	-	--	-	-	--	--	--	--	--
PFHxS (perfluorhexaansulfonzuur)	mg/kg ds	<0,0001	0,0001	-	-	--	-	-	--	--	--	--	--
PFHpS, perfluorheptaansulfonzuur	mg/kg ds	<0,0001	0,0001	-	-	--	-	-	--	--	--	--	--
PFOS lineair (perfluoroctaansulfonzuur)	mg/kg ds	0,0003	0,0003	-	-	--	-	-	--	--	--	--	--
PFOS vertakt (perfluoroctaansulfonzuur)	mg/kg ds	<0,0001	0,0001	-	-	--	-	-	--	--	--	--	--
PFOS (som, 0.7 factor)	mg/kg ds	0,0003	0,0003	**SRC** 0,0	0,1	Geen Veiligheidsklasse	**SRC** 0	1	Geen Veiligheidsklasse	Nee	Nee	Nee	Ja
PFDS (perfluordecaansulfonzuur)	mg/kg ds	<0,0001	0,0001	-	-	--	-	-	--	--	--	--	--
4:2 FTS (4:2 fluortelomeer sulfonzuur)	mg/kg ds	<0,0001	0,0001	-	-	--	-	-	--	--	--	--	--
6:2 FTS (6:2 fluortelomeer sulfonzuur)	mg/kg ds	<0,0001	0,0001	-	-	--	-	-	--	--	--	--	--
8:2 FTS (8:2 fluortelomeer sulfonzuur)	mg/kg ds	<0,0001	0,0001	-	-	--	-	-	--	--	--	--	--
10:2 FTS (10:2 fluortelomeer sulfonzuur)	mg/kg ds	<0,0001	0,0001	-	-	--	-	-	--	--	--	--	--
MeFOSAA (n-methyl perfluoroctaansulfonamic	mg/kg ds	<0,0001	0,0001	-	-	--	-	-	--	--	--	--	--
EtFOSAA (n-ethyl perfluoroctaansulfonamide	mg/kg ds	<0,0001	0,0001	-	-	--	-	-	--	--	--	--	--
PFOSA (perfluoroctaansulfonamide)	mg/kg ds	<0,0001	0,0001	-	-	--	-	-	--	--	--	--	--
MeFOSA (n-methyl perfluoroctaansulfonamide	mg/kg ds	<0,0001	0,0001	-	-	--	-	-	--	--	--	--	--
8:2 DiPAP (8:2 fluortelomeer fosfaat diester)	mg/kg ds	<0,0001	0,0001	-	-	--	-	-	--	--	--	--	--
som PFOA-equivalent $		0,0000	0,0035	**SRC** 0,1	0,1	Geen Veiligheidsklasse	**SRC** 0	0	Geen Veiligheidsklasse	Nee	--	--	--

- : In de "CROW 400 stoffenlijst met toetswaardes" staat deze component niet beschreven of zijn erg geen toetsingswaardes beschikbaar
$: Bepaald volgens methode beschreven in Achtergrondnotitie nieuwe SRC-waarden PFAS, september 2019 (uitgavedatum 23-07-2019). Per stof wordt de hoogste RPF-factor gebruikt voor de berekening.

Toetsing analyseresultaten grond, waterbodem en grondwatermonsters

Toetsing is gebaseerd op CROW 400: "CROW-400-V4,-190620" van 19 september 2019

SGS rapport nr. **13626355** Datum toetsing: **8-3-2023** Versie: SGS20230125

Project: 21.1041 aanbesteding Tennet trace Boxmeer-Venray - 002.813.20
Monster: hb-067 (50-100) hb-070_N1 (50-80) hb-073_N1 (40-80) hb-076_N (40-90)
Matrix: AS3000 Grond

Gebruikte bodemkenmerken voor toetsing:
- org. stofgehalte: **25,0** % @
- lutumgehalte: **10,0** % @

parameter	eenheid	gemeteng ehalte	gecorr. gehalte	GROND normwaarden		GROND klasse	WATERBODEM normwaarden		WATERBODEM klasse	algemene stofeigenschappen volgens CROW 400			
				T of 75% SRC	I of SRC		T of 75% SRC	I of SRC		Vluchtig	Carcino-geen	Mutageen	Repro-toxisch
Per en poly-fluoralkylstoffen (PFAS)													
PFBA (perfluorbutaanzuur)	mg/kg ds	<0,0001	0,0001	-	-	--	-	-	--	--	--	--	--
PFPeA (perfluorpentaanzuur)	mg/kg ds	<0,0001	0,0001	-	-	--	-	-	--	--	--	--	--
PFHxA (perfluorhexaanzuur)	mg/kg ds	<0,0001	0,0001	-	-	--	-	-	--	--	--	--	--
PFHpA (perfluorheptaanzuur)	mg/kg ds	<0,0001	0,0001	-	-	--	-	-	--	--	--	--	--
PFOA lineair (perfluoroctaanzuur)	mg/kg ds	<0,0001	0,0001	-	-	--	-	-	--	--	--	--	--
PFOA vertakt (perfluoroctaanzuur)	mg/kg ds	<0,0001	0,0001	-	-	--	-	-	--	--	--	--	--
PFOA (som, 0.7 factor)	mg/kg ds	0,0001	0,0001	**SRC** 0,1	0,1	Geen Veiligheidsklasse	**SRC** 0	0	Geen Veiligheidsklasse	Nee	Nee	Nee	Ja
PFNA (perfluornonaanzuur)	mg/kg ds	<0,0001	0,0001	-	-	--	-	-	--	--	--	--	--
PFDA (perfluordecaanzuur)	mg/kg ds	<0,0001	0,0001	-	-	--	-	-	--	--	--	--	--
PFUnDA (perfluorundecaanzuur)	mg/kg ds	<0,0001	0,0001	-	-	--	-	-	--	--	--	--	--
PFDoDA (perfluordodecaanzuur)	mg/kg ds	<0,0001	0,0001	-	-	--	-	-	--	--	--	--	--
PFTrDA (perfluortridecaanzuur)	mg/kg ds	<0,0001	0,0001	-	-	--	-	-	--	--	--	--	--
PFTeA (perfluortetradecaanzuur)	mg/kg ds	<0,0001	0,0001	-	-	--	-	-	--	--	--	--	--
PFHxDA (perfluorhexadecaanzuur)	mg/kg ds	<0,0001	0,0001	-	-	--	-	-	--	--	--	--	--
PFODA (perfluoroctadecaanzuur)	mg/kg ds	<0,0001	0,0001	-	-	--	-	-	--	--	--	--	--
PFBS (perfluorbutaansulfonzuur)	mg/kg ds	<0,0001	0,0001	-	-	--	-	-	--	--	--	--	--
PFPS (perfluorpentaansulfonzuur)	mg/kg ds	<0,0001	0,0001	-	-	--	-	-	--	--	--	--	--
PFHxS (perfluorhexaansulfonzuur)	mg/kg ds	<0,0001	0,0001	-	-	--	-	-	--	--	--	--	--
PFHpS, perfluorheptaansulfonzuur	mg/kg ds	<0,0001	0,0001	-	-	--	-	-	--	--	--	--	--
PFOS lineair (perfluoroctaansulfonzuur)	mg/kg ds	<0,0001	0,0001	-	-	--	-	-	--	--	--	--	--
PFOS vertakt (perfluoroctaansulfonzuur)	mg/kg ds	<0,0001	0,0001	-	-	--	-	-	--	--	--	--	--
PFOS (som, 0.7 factor)	mg/kg ds	0,0001	0,0001	**SRC** 0,0	0,1	Geen Veiligheidsklasse	**SRC** 0	1	Geen Veiligheidsklasse	Nee	Nee	Nee	Ja
PFDS (perfluordecaansulfonzuur)	mg/kg ds	<0,0001	0,0001	-	-	--	-	-	--	--	--	--	--
4:2 FTS (4:2 fluortelomeer sulfonzuur)	mg/kg ds	<0,0001	0,0001	-	-	--	-	-	--	--	--	--	--
6:2 FTS (6:2 fluortelomeer sulfonzuur)	mg/kg ds	<0,0001	0,0001	-	-	--	-	-	--	--	--	--	--
8:2 FTS (8:2 fluortelomeer sulfonzuur)	mg/kg ds	<0,0001	0,0001	-	-	--	-	-	--	--	--	--	--
10:2 FTS (10:2 fluortelomeer sulfonzuur)	mg/kg ds	<0,0001	0,0001	-	-	--	-	-	--	--	--	--	--
MeFOSAA (n-methyl perfluoroctaansulfonamic	mg/kg ds	<0,0001	0,0001	-	-	--	-	-	--	--	--	--	--
EtFOSAA (n-ethyl perfluoroctaansulfonamide	mg/kg ds	<0,0001	0,0001	-	-	--	-	-	--	--	--	--	--
PFOSA (perfluoroctaansulfonamide)	mg/kg ds	<0,0001	0,0001	-	-	--	-	-	--	--	--	--	--
MeFOSA (n-methyl perfluoroctaansulfonamide	mg/kg ds	<0,0001	0,0001	-	-	--	-	-	--	--	--	--	--
8:2 DiPAP (8:2 fluortelomeer fosfaat diester)	mg/kg ds	<0,0001	0,0001	-	-	--	-	-	--	--	--	--	--
som PFOA-equivalent $		0,0000	0,0029	**SRC** 0,1	0,1	Geen Veiligheidsklasse	**SRC** 0	0	Geen Veiligheidsklasse	Nee	--	--	--

- : In de "CROW 400 stoffenlijst met toetswaardes" staat deze component niet beschreven of zijn erg geen toetsingswaardes beschikbaar
$: Bepaald volgens methode beschreven in Achtergrondnotitie nieuwe SRC-waarden PFAS, september 2019 (uitgavedatum 23-07-2019). Per stof wordt de hoogste RPF-factor gebruikt voor de berekening.

Toetsing analyseresultaten grond, waterbodem en grondwatermonsters

Toetsing is gebaseerd op CROW 400: "CROW-400-V4,-190620" van 19 september 2019

SGS rapport nr. **13626355** Datum toetsing: **8-3-2023** Versie: SGS20230125

Project: 21.1041 aanbesteding Tennet trace Boxmeer-Venray - 002.813.20
Monster: hb-079 (35-85) hb-082 (50-80) hb-084 (30-80) hb-085 (30-70)
Matrix: AS3000 Grond

Gebruikte bodemkenmerken voor toetsing:
- org. stofgehalte: **25,0** % @
- lutumgehalte: **10,0** % @

parameter	eenheid	gemeteng ehalte	gecorr. gehalte	GROND normwaarden		GROND klasse	WATERBODEM normwaarden		WATERBODEM klasse	algemene stofeigenschappen volgens CROW 400			
				T of 75% SRC	I of SRC		T of 75% SRC	I of SRC		Vluchtig	Carcino-geen	Mutageen	Repro-toxisch
Per en poly-fluoralkylstoffen (PFAS)													
PFBA (perfluorbutaanzuur)	mg/kg ds	<0,0001	0,0001	-	-	--	-	-	--	--	--	--	--
PFPeA (perfluorpentaanzuur)	mg/kg ds	<0,0001	0,0001	-	-	--	-	-	--	--	--	--	--
PFHxA (perfluorhexaanzuur)	mg/kg ds	<0,0001	0,0001	-	-	--	-	-	--	--	--	--	--
PFHpA (perfluorheptaanzuur)	mg/kg ds	<0,0001	0,0001	-	-	--	-	-	--	--	--	--	--
PFOA lineair (perfluoroctaanzuur)	mg/kg ds	<0,0001	0,0001	-	-	--	-	-	--	--	--	--	--
PFOA vertakt (perfluoroctaanzuur)	mg/kg ds	<0,0001	0,0001	-	-	--	-	-	--	--	--	--	--
PFOA (som, 0.7 factor)	mg/kg ds	0,0001	0,0001	**SRC** 0,1	0,1	Geen Veiligheidsklasse	**SRC** 0	0	Geen Veiligheidsklasse	Nee	Nee	Nee	Ja
PFNA (perfluornonaanzuur)	mg/kg ds	<0,0001	0,0001	-	-	--	-	-	--	--	--	--	--
PFDA (perfluordecaanzuur)	mg/kg ds	<0,0001	0,0001	-	-	--	-	-	--	--	--	--	--
PFUnDA (perfluorundecaanzuur)	mg/kg ds	<0,0001	0,0001	-	-	--	-	-	--	--	--	--	--
PFDoDA (perfluordodecaanzuur)	mg/kg ds	<0,0001	0,0001	-	-	--	-	-	--	--	--	--	--
PFTrDA (perfluortridecaanzuur)	mg/kg ds	<0,0001	0,0001	-	-	--	-	-	--	--	--	--	--
PFTeA (perfluortetradecaanzuur)	mg/kg ds	<0,0001	0,0001	-	-	--	-	-	--	--	--	--	--
PFHxDA (perfluorhexadecaanzuur)	mg/kg ds	<0,0001	0,0001	-	-	--	-	-	--	--	--	--	--
PFODA (perfluoroctadecaanzuur)	mg/kg ds	<0,0001	0,0001	-	-	--	-	-	--	--	--	--	--
PFBS (perfluorbutaansulfonzuur)	mg/kg ds	<0,0001	0,0001	-	-	--	-	-	--	--	--	--	--
PFPS (perfluorpentaansulfonzuur)	mg/kg ds	<0,0001	0,0001	-	-	--	-	-	--	--	--	--	--
PFHxS (perfluorhexaansulfonzuur)	mg/kg ds	<0,0001	0,0001	-	-	--	-	-	--	--	--	--	--
PFHpS, perfluorheptaansulfonzuur	mg/kg ds	<0,0001	0,0001	-	-	--	-	-	--	--	--	--	--
PFOS lineair (perfluoroctaansulfonzuur)	mg/kg ds	<0,0001	0,0001	-	-	--	-	-	--	--	--	--	--
PFOS vertakt (perfluoroctaansulfonzuur)	mg/kg ds	<0,0001	0,0001	-	-	--	-	-	--	--	--	--	--
PFOS (som, 0.7 factor)	mg/kg ds	0,0001	0,0001	**SRC** 0,0	0,1	Geen Veiligheidsklasse	**SRC** 0	1	Geen Veiligheidsklasse	Nee	Nee	Nee	Ja
PFDS (perfluordecaansulfonzuur)	mg/kg ds	<0,0001	0,0001	-	-	--	-	-	--	--	--	--	--
4:2 FTS (4:2 fluortelomeer sulfonzuur)	mg/kg ds	<0,0001	0,0001	-	-	--	-	-	--	--	--	--	--
6:2 FTS (6:2 fluortelomeer sulfonzuur)	mg/kg ds	<0,0001	0,0001	-	-	--	-	-	--	--	--	--	--
8:2 FTS (8:2 fluortelomeer sulfonzuur)	mg/kg ds	<0,0001	0,0001	-	-	--	-	-	--	--	--	--	--
10:2 FTS (10:2 fluortelomeer sulfonzuur)	mg/kg ds	<0,0001	0,0001	-	-	--	-	-	--	--	--	--	--
MeFOSAA (n-methyl perfluoroctaansulfonamic	mg/kg ds	<0,0001	0,0001	-	-	--	-	-	--	--	--	--	--
EtFOSAA (n-ethyl perfluoroctaansulfonamide	mg/kg ds	<0,0001	0,0001	-	-	--	-	-	--	--	--	--	--
PFOSA (perfluoroctaansulfonamide)	mg/kg ds	<0,0001	0,0001	-	-	--	-	-	--	--	--	--	--
MeFOSA (n-methyl perfluoroctaansulfonamide	mg/kg ds	<0,0001	0,0001	-	-	--	-	-	--	--	--	--	--
8:2 DiPAP (8:2 fluortelomeer fosfaat diester)	mg/kg ds	<0,0001	0,0001	-	-	--	-	-	--	--	--	--	--
som PFOA-equivalent $		0,0000	0,0029	**SRC** 0,1	0,1	Geen Veiligheidsklasse	**SRC** 0	0	Geen Veiligheidsklasse	Nee	--	--	--

- : In de "CROW 400 stoffenlijst met toetswaardes" staat deze component niet beschreven of zijn erg geen toetsingswaardes beschikbaar
$: Bepaald volgens methode beschreven in Achtergrondnotitie nieuwe SRC-waarden PFAS, september 2019 (uitgavedatum 23-07-2019). Per stof wordt de hoogste RPF-factor gebruikt voor de berekening.

Toetsing analyseresultaten grond, waterbodem en grondwatermonsters

Toetsing is gebaseerd op CROW 400: "CROW-400-V4,-190620" van 19 september 2019

SGS rapport nr. **13626355** Datum toetsing: **8-3-2023** Versie: SGS20230125

Project: 21.1041 aanbesteding Tennet trace Boxmeer-Venray - 002.813.20
Monster: hb-095 (0-30) hb-098 (0-30) hb-101 (0-40) hb-104 (0-40)
Matrix: AS3000 Grond

Gebruikte bodemkenmerken voor toetsing:
- org. stofgehalte: **25,0** % @
- lutumgehalte: **10,0** % @

parameter	eenheid	gemeteng ehalte	gecorr. gehalte	GROND normwaarden			GROND klasse	WATERBODEM normwaarden			WATERBODEM klasse	algemene stofeigenschappen volgens CROW 400			
					T of 75% SRC	I of SRC			T of 75% SRC	I of SRC		Vluchtig	Carcino-geen	Mutageen	Repro-toxisch
Per en poly-fluoralkylstoffen (PFAS)															
PFBA (perfluorbutaanzuur)	mg/kg ds	<0,0001	0,0001		-	-	--		-	-	--	--	--	--	--
PFPeA (perfluorpentaanzuur)	mg/kg ds	<0,0001	0,0001		-	-	--		-	-	--	--	--	--	--
PFHxA (perfluorhexaanzuur)	mg/kg ds	<0,0001	0,0001		-	-	--		-	-	--	--	--	--	--
PFHpA (perfluorheptaanzuur)	mg/kg ds	<0,0001	0,0001		-	-	--		-	-	--	--	--	--	--
PFOA lineair (perfluoroctaanzuur)	mg/kg ds	0,0003	0,0003		-	-	--		-	-	--	--	--	--	--
PFOA vertakt (perfluoroctaanzuur)	mg/kg ds	<0,0001	0,0001		-	-	--		-	-	--	--	--	--	--
PFOA (som, 0.7 factor)	mg/kg ds	0,0003	0,0003	**SRC**	0,1	0,1	Geen Veiligheidsklasse	**SRC**	0	0	Geen Veiligheidsklasse	Nee	Nee	Nee	Ja
PFNA (perfluornonaanzuur)	mg/kg ds	<0,0001	0,0001		-	-	--		-	-	--	--	--	--	--
PFDA (perfluordecaanzuur)	mg/kg ds	<0,0001	0,0001		-	-	--		-	-	--	--	--	--	--
PFUnDA (perfluorundecaanzuur)	mg/kg ds	<0,0001	0,0001		-	-	--		-	-	--	--	--	--	--
PFDoDA (perfluordodecaanzuur)	mg/kg ds	<0,0001	0,0001		-	-	--		-	-	--	--	--	--	--
PFTrDA (perfluortridecaanzuur)	mg/kg ds	<0,0001	0,0001		-	-	--		-	-	--	--	--	--	--
PFTeA (perfluortetradecaanzuur)	mg/kg ds	<0,0001	0,0001		-	-	--		-	-	--	--	--	--	--
PFHxDA (perfluorhexadecaanzuur)	mg/kg ds	<0,0001	0,0001		-	-	--		-	-	--	--	--	--	--
PFODA (perfluoroctadecaanzuur)	mg/kg ds	<0,0001	0,0001		-	-	--		-	-	--	--	--	--	--
PFBS (perfluorbutaansulfonzuur)	mg/kg ds	<0,0001	0,0001		-	-	--		-	-	--	--	--	--	--
PFPS (perfluorpentaansulfonzuur)	mg/kg ds	<0,0001	0,0001		-	-	--		-	-	--	--	--	--	--
PFHxS (perfluorhexaansulfonzuur)	mg/kg ds	<0,0001	0,0001		-	-	--		-	-	--	--	--	--	--
PFHpS, perfluorheptaansulfonzuur	mg/kg ds	<0,0001	0,0001		-	-	--		-	-	--	--	--	--	--
PFOS lineair (perfluoroctaansulfonzuur)	mg/kg ds	0,0003	0,0003		-	-	--		-	-	--	--	--	--	--
PFOS vertakt (perfluoroctaansulfonzuur)	mg/kg ds	<0,0001	0,0001		-	-	--		-	-	--	--	--	--	--
PFOS (som, 0.7 factor)	mg/kg ds	0,0003	0,0003	**SRC**	0,0	0,1	Geen Veiligheidsklasse	**SRC**	0	1	Geen Veiligheidsklasse	Nee	Nee	Nee	Ja
PFDS (perfluordecaansulfonzuur)	mg/kg ds	<0,0001	0,0001		-	-	--		-	-	--	--	--	--	--
4:2 FTS (4:2 fluortelomeer sulfonzuur)	mg/kg ds	<0,0001	0,0001		-	-	--		-	-	--	--	--	--	--
6:2 FTS (6:2 fluortelomeer sulfonzuur)	mg/kg ds	<0,0001	0,0001		-	-	--		-	-	--	--	--	--	--
8:2 FTS (8:2 fluortelomeer sulfonzuur)	mg/kg ds	<0,0001	0,0001		-	-	--		-	-	--	--	--	--	--
10:2 FTS (10:2 fluortelomeer sulfonzuur)	mg/kg ds	<0,0001	0,0001		-	-	--		-	-	--	--	--	--	--
MeFOSAA (n-methyl perfluoroctaansulfonamic	mg/kg ds	<0,0001	0,0001		-	-	--		-	-	--	--	--	--	--
EtFOSAA (n-ethyl perfluoroctaansulfonamide	mg/kg ds	<0,0001	0,0001		-	-	--		-	-	--	--	--	--	--
PFOSA (perfluoroctaansulfonamide)	mg/kg ds	<0,0001	0,0001		-	-	--		-	-	--	--	--	--	--
MeFOSA (n-methyl perfluoroctaansulfonamide	mg/kg ds	<0,0001	0,0001		-	-	--		-	-	--	--	--	--	--
8:2 DiPAP (8:2 fluortelomeer fosfaat diester)	mg/kg ds	<0,0001	0,0001		-	-	--		-	-	--	--	--	--	--
som PFOA-equivalent $		0,0000	0,0035	**SRC**	0,1	0,1	Geen Veiligheidsklasse	**SRC**	0	0	Geen Veiligheidsklasse	Nee	--	--	--

- : In de "CROW 400 stoffenlijst met toetswaardes" staat deze component niet beschreven of zijn erg geen toetsingswaardes beschikbaar
$: Bepaald volgens methode beschreven in Achtergrondnotitie nieuwe SRC-waarden PFAS, september 2019 (uitgavedatum 23-07-2019). Per stof wordt de hoogste RPF-factor gebruikt voor de berekening.

Toetsing analyseresultaten grond, waterbodem en grondwatermonsters

Toetsing is gebaseerd op CROW 400: "CROW-400-V4,-190620" van 19 september 2019

SGS rapport nr. **13626355** Datum toetsing: **8-3-2023** Versie: SGS20230125

Project: 21.1041 aanbesteding Tennet trace Boxmeer-Venray - 002.813.20
Monster: hb-095 (60-110) hb-098 (50-100) hb-101 (40-90) hb-104 (40-80)
Matrix: AS3000 Grond

Gebruikte bodemkenmerken voor toetsing:
- org. stofgehalte: **25,0** % @
- lutumgehalte: **10,0** % @

parameter	eenheid	gemeteng ehalte	gecorr. gehalte	GROND normwaarden		GROND klasse	WATERBODEM normwaarden		WATERBODEM klasse	algemene stofeigenschappen volgens CROW 400			
				T of 75% SRC	I of SRC		T of 75% SRC	I of SRC		Vluchtig	Carcino-geen	Mutageen	Repro-toxisch
Per en poly-fluoralkylstoffen (PFAS)													
PFBA (perfluorbutaanzuur)	mg/kg ds	<0,0001	0,0001	-	-	--	-	-	--	--	--	--	--
PFPeA (perfluorpentaanzuur)	mg/kg ds	<0,0001	0,0001	-	-	--	-	-	--	--	--	--	--
PFHxA (perfluorhexaanzuur)	mg/kg ds	<0,0001	0,0001	-	-	--	-	-	--	--	--	--	--
PFHpA (perfluorheptaanzuur)	mg/kg ds	<0,0001	0,0001	-	-	--	-	-	--	--	--	--	--
PFOA lineair (perfluoroctaanzuur)	mg/kg ds	0,0001	0,0001	-	-	--	-	-	--	--	--	--	--
PFOA vertakt (perfluoroctaanzuur)	mg/kg ds	<0,0001	0,0001	-	-	--	-	-	--	--	--	--	--
PFOA (som, 0.7 factor)	mg/kg ds	0,0002	0,0002	**SRC** 0,1	0,1	Geen Veiligheidsklasse	**SRC** 0	0	Geen Veiligheidsklasse	Nee	Nee	Nee	Ja
PFNA (perfluornonaanzuur)	mg/kg ds	<0,0001	0,0001	-	-	--	-	-	--	--	--	--	--
PFDA (perfluordecaanzuur)	mg/kg ds	<0,0001	0,0001	-	-	--	-	-	--	--	--	--	--
PFUnDA (perfluorundecaanzuur)	mg/kg ds	<0,0001	0,0001	-	-	--	-	-	--	--	--	--	--
PFDoDA (perfluordodecaanzuur)	mg/kg ds	<0,0001	0,0001	-	-	--	-	-	--	--	--	--	--
PFTrDA (perfluortridecaanzuur)	mg/kg ds	<0,0001	0,0001	-	-	--	-	-	--	--	--	--	--
PFTeA (perfluortetradecaanzuur)	mg/kg ds	<0,0001	0,0001	-	-	--	-	-	--	--	--	--	--
PFHxDA (perfluorhexadecaanzuur)	mg/kg ds	<0,0001	0,0001	-	-	--	-	-	--	--	--	--	--
PFODA (perfluoroctadecaanzuur)	mg/kg ds	<0,0001	0,0001	-	-	--	-	-	--	--	--	--	--
PFBS (perfluorbutaansulfonzuur)	mg/kg ds	<0,0001	0,0001	-	-	--	-	-	--	--	--	--	--
PFPS (perfluorpentaansulfonzuur)	mg/kg ds	<0,0001	0,0001	-	-	--	-	-	--	--	--	--	--
PFHxS (perfluorhexaansulfonzuur)	mg/kg ds	<0,0001	0,0001	-	-	--	-	-	--	--	--	--	--
PFHpS, perfluorheptaansulfonzuur	mg/kg ds	<0,0001	0,0001	-	-	--	-	-	--	--	--	--	--
PFOS lineair (perfluoroctaansulfonzuur)	mg/kg ds	<0,0001	0,0001	-	-	--	-	-	--	--	--	--	--
PFOS vertakt (perfluoroctaansulfonzuur)	mg/kg ds	<0,0001	0,0001	-	-	--	-	-	--	--	--	--	--
PFOS (som, 0.7 factor)	mg/kg ds	0,0001	0,0001	**SRC** 0,0	0,1	Geen Veiligheidsklasse	**SRC** 0	1	Geen Veiligheidsklasse	Nee	Nee	Nee	Ja
PFDS (perfluordecaansulfonzuur)	mg/kg ds	<0,0001	0,0001	-	-	--	-	-	--	--	--	--	--
4:2 FTS (4:2 fluortelomeer sulfonzuur)	mg/kg ds	<0,0001	0,0001	-	-	--	-	-	--	--	--	--	--
6:2 FTS (6:2 fluortelomeer sulfonzuur)	mg/kg ds	<0,0001	0,0001	-	-	--	-	-	--	--	--	--	--
8:2 FTS (8:2 fluortelomeer sulfonzuur)	mg/kg ds	<0,0001	0,0001	-	-	--	-	-	--	--	--	--	--
10:2 FTS (10:2 fluortelomeer sulfonzuur)	mg/kg ds	<0,0001	0,0001	-	-	--	-	-	--	--	--	--	--
MeFOSAA (n-methyl perfluoroctaansulfonamic	mg/kg ds	<0,0001	0,0001	-	-	--	-	-	--	--	--	--	--
EtFOSAA (n-ethyl perfluoroctaansulfonamide	mg/kg ds	<0,0001	0,0001	-	-	--	-	-	--	--	--	--	--
PFOSA (perfluoroctaansulfonamide)	mg/kg ds	<0,0001	0,0001	-	-	--	-	-	--	--	--	--	--
MeFOSA (n-methyl perfluoroctaansulfonamide	mg/kg ds	<0,0001	0,0001	-	-	--	-	-	--	--	--	--	--
8:2 DiPAP (8:2 fluortelomeer fosfaat diester)	mg/kg ds	<0,0001	0,0001	-	-	--	-	-	--	--	--	--	--
som PFOA-equivalent $		0,0000	0,0030	**SRC** 0,1	0,1	Geen Veiligheidsklasse	**SRC** 0	0	Geen Veiligheidsklasse	Nee	--	--	--

- : In de "CROW 400 stoffenlijst met toetswaardes" staat deze component niet beschreven of zijn erg geen toetsingswaardes beschikbaar

$: Bepaald volgens methode beschreven in Achtergrondnotitie nieuwe SRC-waarden PFAS, september 2019 (uitgavedatum 23-07-2019). Per stof wordt de hoogste RPF-factor gebruikt voor de berekening.

Toetsing analyseresultaten grond, waterbodem en grondwatermonsters

Toetsing is gebaseerd op CROW 400: "CROW-400-V4,-190620" van 19 september 2019

SGS rapport nr. **13628289** Datum toetsing: **8-3-2023** Versie: SGS20230125

Project: 21.1041 aanbesteding Tennet trace Boxmeer-Venray - 002.813.20
Monster: Q133-mbg01-hb-007 (0-20) hb-008 (0-30) hb-009 (0-25) hb-010 (0-30) hb-011 (0-30) hb-012 (0-30)
Matrix: AS3000 Grond

Gebruikte bodemkenmerken voor toetsing:
- org. stofgehalte: **3,5** % @
- lutumgehalte: **3,7** % @

parameter		eenheid	gemeteng ehalte	gecorr. gehalte	GROND normwaarden		GROND klasse	WATERBODEM normwaarden		WATERBODEM klasse	algemene stofeigenschappen volgens CROW 400			
						T of 75% SRC	I of SRC		T of 75% SRC	I of SRC		Vluchtig	Carcino-geen	Mutageen	Repro-toxisch
Metalen															
Barium [Ba]		mg/kg ds	<20	14,000	**SRC**	3037,5	4050,0	Geen Veiligheidsklasse	**SRC**	3037,5	4050,0	Geen Veiligheidsklasse	Nee	Nee	Nee	Nee
Cadmium [Cd]		mg/kg ds	0,32	0,320	**SRC**	75,75	101,0	Geen Veiligheidsklasse	**SRC**	75,75	101,0	Geen Veiligheidsklasse	Nee	Ja	Nee	Ja
Kobalt [Co]		mg/kg ds	1,6	1,600	**SRC**	213,8	285,0	Geen Veiligheidsklasse	**SRC**	213,8	285,0	Geen Veiligheidsklasse	Nee	Nee	Nee	Nee
Koper [Cu]		mg/kg ds	9	9,000	**SRC**	21375	28500,0	Geen Veiligheidsklasse	**SRC**	21375,0	28500,0	Geen Veiligheidsklasse	Nee	Nee	Nee	Nee
Kwik [Hg]	&	mg/kg ds	<0,05	0,035	**SRC**	-	-	--	**SRC**	-	-	--	Nee	Ja	Nee	Ja
Lood [Pb]		mg/kg ds	13	13,000	**SRC**	551,3	735,0	Geen Veiligheidsklasse	**SRC**	551,3	735,0	Geen Veiligheidsklasse	Nee	Nee	Nee	Ja
Molybdeen [Mo]		mg/kg ds	<0,5	0,350	**SRC**	1522,5	2030	Geen Veiligheidsklasse	**SRC**	1522,5	2030,0	Geen Veiligheidsklasse	Nee	Nee	Nee	Nee
Nikkel [Ni]		mg/kg ds	<3	2,100	**SRC**	7575,0	10100,0	Geen Veiligheidsklasse	**SRC**	7575,0	10100,0	Geen Veiligheidsklasse	Nee	Nee	Nee	Nee
Zink [Zn]		mg/kg ds	32	32,000	**SRC**	76123,5	101498,0	Geen Veiligheidsklasse	**SRC**	76123,5	101498,0	Geen Veiligheidsklasse	Nee	Nee	Nee	Nee
Polycyclische Aromatische Koolwaterstoffen															
Naftaleen		mg/kg ds	<0,01	0,0070	**T / I**	21	40	Geen Veiligheidsklasse	**T / I**	21	40	Geen Veiligheidsklasse	Ja	Nee	Nee	Nee
Fenanthreen		mg/kg ds	0,01	0,0100	**SRC**	6023	8030	Geen Veiligheidsklasse	**SRC**	6023	8030	Geen Veiligheidsklasse	Nee	Nee	Nee	Nee
Anthraceen		mg/kg ds	<0,01	0,0070	**SRC**	6023	8030	Geen Veiligheidsklasse	**SRC**	6023	8030	Geen Veiligheidsklasse	Nee	Nee	Nee	Nee
Fluorantheen		mg/kg ds	0,02	0,0200	**SRC**	7500	10000	Geen Veiligheidsklasse	**SRC**	7500	10000	Geen Veiligheidsklasse	Nee	Nee	Nee	Nee
Chryseen		mg/kg ds	0,01	0,0100	**SRC**	7500	10000	Geen Veiligheidsklasse	**SRC**	7500	10000	Geen Veiligheidsklasse	Nee	Ja	Nee	Nee
Benzo(a)anthraceen		mg/kg ds	0,01	0,0100	**SRC**	750	1000	Geen Veiligheidsklasse	**SRC**	750	1000	Geen Veiligheidsklasse	Nee	Ja	Nee	Nee
Benzo(a)pyreen		mg/kg ds	0,01	0,0100	**SRC**	75	100	Geen Veiligheidsklasse	**SRC**	75	100	Geen Veiligheidsklasse	Nee	Ja	Ja	Ja
Benzo(k)fluorantheen		mg/kg ds	0,01	0,0100	**SRC**	750	1000	Geen Veiligheidsklasse	**SRC**	750	1000	Geen Veiligheidsklasse	Nee	Nee	Nee	Nee
Indeno-(1,2,3-c,d)pyreen		mg/kg ds	0,01	0,0100	**SRC**	750	1000	Geen Veiligheidsklasse	**SRC**	750	1000	Geen Veiligheidsklasse	Nee	Ja	Nee	Nee
Benzo(g,h,i)peryleen		mg/kg ds	0,01	0,0100	**SRC**	4523	6030	Geen Veiligheidsklasse	**SRC**	4523	6030	Geen Veiligheidsklasse	Nee	Nee	Nee	Nee
Pak-totaal (10 van VROM		mg/kg ds	0,104	0,104		-	-	--		-	-	--	--	Nee	Nee	Nee
PCB															
PCB 28		mg/kg ds	<0,001	0,0007	**SRC**	1,73	2,30	Geen Veiligheidsklasse	**SRC**	1,73	2,30	Geen Veiligheidsklasse	Nee	--	--	--
PCB 52		mg/kg ds	<0,001	0,0007	**SRC**	1,73	2,30	Geen Veiligheidsklasse	**SRC**	1,73	2,30	Geen Veiligheidsklasse	Nee	--	--	--
PCB 101		mg/kg ds	<0,001	0,0007	**SRC**	1,73	2,30	Geen Veiligheidsklasse	**SRC**	1,73	2,30	Geen Veiligheidsklasse	Nee	--	--	--
PCB 118		mg/kg ds	<0,001	0,0007	**SRC**	1,73	2,30	Geen Veiligheidsklasse	**SRC**	1,73	2,30	Geen Veiligheidsklasse	Nee	--	--	--
PCB 138		mg/kg ds	<0,001	0,0007	**SRC**	1,73	2,30	Geen Veiligheidsklasse	**SRC**	1,73	2,30	Geen Veiligheidsklasse	Nee	--	--	--
PCB 153		mg/kg ds	<0,001	0,0007	**SRC**	1,73	2,30	Geen Veiligheidsklasse	**SRC**	1,73	2,30	Geen Veiligheidsklasse	Nee	--	--	--
PCB 180		mg/kg ds	<0,001	0,0007	**SRC**	1,73	2,30	Geen Veiligheidsklasse	**SRC**	1,73	2,30	Geen Veiligheidsklasse	Nee	--	--	--
PCB (7) (som, 0.7 factor)		mg/kg ds	0,0049	0,0049		-	-	--		-	-	--	--	--	--	--
Overige stoffen															
Minerale olie (totaal)		mg/kg ds	<20	40,000	**T / I**	2595,0	5000,0	Geen Veiligheidsklasse	**T / I**	2595,0	5000,0	Geen Veiligheidsklasse	Ja	Nee	Nee	Nee

& : Het analyseresultaat is het totaal gehalte na volledige oxidatie.
- : In de "CROW 400 stoffenlijst met toetswaardes" staat deze component niet beschreven of zijn erg geen toetsingswaardes beschikbaar

Toetsing analyseresultaten grond, waterbodem en grondwatermonsters

Toetsing is gebaseerd op CROW 400: "CROW-400-V4,-190620" van 19 september 2019

SGS rapport nr. **13628289** Datum toetsing: **8-3-2023** Versie: SGS20230125

Project: 21.1041 aanbesteding Tennet trace Boxmeer-Venray - 002.813.20
Monster: Q133-mog01-hb-007 (70-120) hb-008 (80-130) hb-009 (60-110) hb-010 (60-110) hb-011 (30-70) hb-012 (60-100)
Matrix: AS3000 Grond

Gebruikte bodemkenmerken voor toetsing:
- org. stofgehalte: **<0,5** % @
- lutumgehalte: **3,2** % @

parameter		eenheid	gemeteng ehalte	gecorr. gehalte	GROND	normwaarden T of 75% SRC	normwaarden I of SRC	klasse	WATERBODEM	normwaarden T of 75% SRC	normwaarden I of SRC	klasse	algemene stofeigenschappen volgens CROW 400: Vluchtig	Carcino-geen	Mutageen	Repro-toxisch
Metalen																
Barium [Ba]		mg/kg ds	<20	14,000	**SRC**	3037,5	4050,0	Geen Veiligheidsklasse	**SRC**	3037,5	4050,0	Geen Veiligheidsklasse	Nee	Nee	Nee	Nee
Cadmium [Cd]		mg/kg ds	<0,2	0,140	**SRC**	75,75	101,0	Geen Veiligheidsklasse	**SRC**	75,75	101,0	Geen Veiligheidsklasse	Nee	Ja	Nee	Ja
Kobalt [Co]		mg/kg ds	<1,5	1,050	**SRC**	213,8	285,0	Geen Veiligheidsklasse	**SRC**	213,8	285,0	Geen Veiligheidsklasse	Nee	Nee	Nee	Nee
Koper [Cu]		mg/kg ds	<5	3,500	**SRC**	21375	28500,0	Geen Veiligheidsklasse	**SRC**	21375,0	28500,0	Geen Veiligheidsklasse	Nee	Nee	Nee	Nee
Kwik [Hg]	&	mg/kg ds	<0,05	0,035	**SRC**	-	-	--	**SRC**	-	-	--	Nee	Ja	Nee	Ja
Lood [Pb]		mg/kg ds	<10	7,000	**SRC**	551,3	735,0	Geen Veiligheidsklasse	**SRC**	551,3	735,0	Geen Veiligheidsklasse	Nee	Nee	Nee	Ja
Molybdeen [Mo]		mg/kg ds	<0,5	0,350	**SRC**	1522,5	2030	Geen Veiligheidsklasse	**SRC**	1522,5	2030,0	Geen Veiligheidsklasse	Nee	Nee	Nee	Nee
Nikkel [Ni]		mg/kg ds	<3	2,100	**SRC**	7575,0	10100,0	Geen Veiligheidsklasse	**SRC**	7575,0	10100,0	Geen Veiligheidsklasse	Nee	Nee	Nee	Nee
Zink [Zn]		mg/kg ds	<20	14,000	**SRC**	76123,5	101498,0	Geen Veiligheidsklasse	**SRC**	76123,5	101498,0	Geen Veiligheidsklasse	Nee	Nee	Nee	Nee
Polycyclische Aromatische Koolwaterstoffen																
Naftaleen		mg/kg ds	<0,01	0,0070	**T / I**	21	40	Geen Veiligheidsklasse	**T / I**	21	40	Geen Veiligheidsklasse	Ja	Nee	Nee	Nee
Fenanthreen		mg/kg ds	<0,01	0,0070	**SRC**	6023	8030	Geen Veiligheidsklasse	**SRC**	6023	8030	Geen Veiligheidsklasse	Nee	Nee	Nee	Nee
Anthraceen		mg/kg ds	<0,01	0,0070	**SRC**	6023	8030	Geen Veiligheidsklasse	**SRC**	6023	8030	Geen Veiligheidsklasse	Nee	Nee	Nee	Nee
Fluorantheen		mg/kg ds	<0,01	0,0070	**SRC**	7500	10000	Geen Veiligheidsklasse	**SRC**	7500	10000	Geen Veiligheidsklasse	Nee	Nee	Nee	Nee
Chryseen		mg/kg ds	<0,01	0,0070	**SRC**	7500	10000	Geen Veiligheidsklasse	**SRC**	7500	10000	Geen Veiligheidsklasse	Nee	Ja	Nee	Nee
Benzo(a)anthraceen		mg/kg ds	<0,01	0,0070	**SRC**	750	1000	Geen Veiligheidsklasse	**SRC**	750	1000	Geen Veiligheidsklasse	Nee	Ja	Nee	Nee
Benzo(a)pyreen		mg/kg ds	<0,01	0,0070	**SRC**	75	100	Geen Veiligheidsklasse	**SRC**	75	100	Geen Veiligheidsklasse	Nee	Ja	Ja	Ja
Benzo(k)fluorantheen		mg/kg ds	<0,01	0,0070	**SRC**	750	1000	Geen Veiligheidsklasse	**SRC**	750	1000	Geen Veiligheidsklasse	Nee	Nee	Nee	Nee
Indeno-(1,2,3-c,d)pyreen		mg/kg ds	<0,01	0,0070	**SRC**	750	1000	Geen Veiligheidsklasse	**SRC**	750	1000	Geen Veiligheidsklasse	Nee	Ja	Nee	Nee
Benzo(g,h,i)peryleen		mg/kg ds	<0,01	0,0070	**SRC**	4523	6030	Geen Veiligheidsklasse	**SRC**	4523	6030	Geen Veiligheidsklasse	Nee	Nee	Nee	Nee
Pak-totaal (10 van VROM		mg/kg ds	0,07	0,070		-	-	--		-	-	--	--	Nee	Nee	Nee
PCB																
PCB 28		mg/kg ds	<0,001	0,0007	**SRC**	1,73	2,30	Geen Veiligheidsklasse	**SRC**	1,73	2,30	Geen Veiligheidsklasse	Nee	--	--	--
PCB 52		mg/kg ds	<0,001	0,0007	**SRC**	1,73	2,30	Geen Veiligheidsklasse	**SRC**	1,73	2,30	Geen Veiligheidsklasse	Nee	--	--	--
PCB 101		mg/kg ds	<0,001	0,0007	**SRC**	1,73	2,30	Geen Veiligheidsklasse	**SRC**	1,73	2,30	Geen Veiligheidsklasse	Nee	--	--	--
PCB 118		mg/kg ds	<0,001	0,0007	**SRC**	1,73	2,30	Geen Veiligheidsklasse	**SRC**	1,73	2,30	Geen Veiligheidsklasse	Nee	--	--	--
PCB 138		mg/kg ds	<0,001	0,0007	**SRC**	1,73	2,30	Geen Veiligheidsklasse	**SRC**	1,73	2,30	Geen Veiligheidsklasse	Nee	--	--	--
PCB 153		mg/kg ds	<0,001	0,0007	**SRC**	1,73	2,30	Geen Veiligheidsklasse	**SRC**	1,73	2,30	Geen Veiligheidsklasse	Nee	--	--	--
PCB 180		mg/kg ds	<0,001	0,0007	**SRC**	1,73	2,30	Geen Veiligheidsklasse	**SRC**	1,73	2,30	Geen Veiligheidsklasse	Nee	--	--	--
PCB (7) (som, 0.7 factor)		mg/kg ds	0,0049	0,0049		-	-	--		-	-	--	--	--	--	--
Overige stoffen																
Minerale olie (totaal)		mg/kg ds	<20	70,000	**T / I**	2595,0	5000,0	Geen Veiligheidsklasse	**T / I**	2595,0	5000,0	Geen Veiligheidsklasse	Ja	Nee	Nee	Nee

& : Het analyseresultaat is het totaal gehalte na volledige oxidatie.
- : In de "CROW 400 stoffenlijst met toetswaardes" staat deze component niet beschreven of zijn erg geen toetsingswaardes beschikbaar

Toetsing analyseresultaten grond, waterbodem en grondwatermonsters

Toetsing is gebaseerd op CROW 400: "CROW-400-V4,-190620" van 19 september 2019

SGS rapport nr. **13628290** Datum toetsing: **8-3-2023** Versie: SGS20230125

Project: 21.1041 aanbesteding Tennet trace Boxmeer-Venray - 002.813.20
Monster: Q206-mbg01-hb-003 (0-35) hb-004 (0-40) hb-005 (0-35) hb-006 (0-30)
Matrix: AS3000 Grond

Gebruikte bodemkenmerken voor toetsing:
- org. stofgehalte: **1,8** % @
- lutumgehalte: **4,8** % @

parameter		eenheid	gemeteng ehalte	gecorr. gehalte	GROND normwaarden			GROND klasse	WATERBODEM normwaarden			WATERBODEM klasse	algemene stofeigenschappen volgens CROW 400			
						T of 75% SRC	I of SRC			T of 75% SRC	I of SRC		Vluchtig	Carcino-geen	Mutageen	Repro-toxisch
Metalen																
Barium [Ba]		mg/kg ds	24	24,000	**SRC**	3037,5	4050,0	Geen Veiligheidsklasse	**SRC**	3037,5	4050,0	Geen Veiligheidsklasse	Nee	Nee	Nee	Nee
Cadmium [Cd]		mg/kg ds	0,28	0,280	**SRC**	75,75	101,0	Geen Veiligheidsklasse	**SRC**	75,75	101,0	Geen Veiligheidsklasse	Nee	Ja	Nee	Ja
Kobalt [Co]		mg/kg ds	1,6	1,600	**SRC**	213,8	285,0	Geen Veiligheidsklasse	**SRC**	213,8	285,0	Geen Veiligheidsklasse	Nee	Nee	Nee	Nee
Koper [Cu]		mg/kg ds	13	13,000	**SRC**	21375	28500,0	Geen Veiligheidsklasse	**SRC**	21375,0	28500,0	Geen Veiligheidsklasse	Nee	Nee	Nee	Nee
Kwik [Hg]	&	mg/kg ds	<0,05	0,035	**SRC**	-	-	--	**SRC**	-	-	--	Nee	Ja	Nee	Ja
Lood [Pb]		mg/kg ds	<10	7,000	**SRC**	551,3	735,0	Geen Veiligheidsklasse	**SRC**	551,3	735,0	Geen Veiligheidsklasse	Nee	Nee	Nee	Ja
Molybdeen [Mo]		mg/kg ds	0,58	0,580	**SRC**	1522,5	2030	Geen Veiligheidsklasse	**SRC**	1522,5	2030,0	Geen Veiligheidsklasse	Nee	Nee	Nee	Nee
Nikkel [Ni]		mg/kg ds	3	3,000	**SRC**	7575,0	10100,0	Geen Veiligheidsklasse	**SRC**	7575,0	10100,0	Geen Veiligheidsklasse	Nee	Nee	Nee	Nee
Zink [Zn]		mg/kg ds	45	45,000	**SRC**	76123,5	101498,0	Geen Veiligheidsklasse	**SRC**	76123,5	101498,0	Geen Veiligheidsklasse	Nee	Nee	Nee	Nee
Polycyclische Aromatische Koolwaterstoffen																
Naftaleen		mg/kg ds	<0,01	0,0070	**T / I**	21	40	Geen Veiligheidsklasse	**T / I**	21	40	Geen Veiligheidsklasse	Ja	Nee	Nee	Nee
Fenanthreen		mg/kg ds	<0,01	0,0070	**SRC**	6023	8030	Geen Veiligheidsklasse	**SRC**	6023	8030	Geen Veiligheidsklasse	Nee	Nee	Nee	Nee
Anthraceen		mg/kg ds	<0,01	0,0070	**SRC**	6023	8030	Geen Veiligheidsklasse	**SRC**	6023	8030	Geen Veiligheidsklasse	Nee	Nee	Nee	Nee
Fluorantheen		mg/kg ds	0,02	0,0200	**SRC**	7500	10000	Geen Veiligheidsklasse	**SRC**	7500	10000	Geen Veiligheidsklasse	Nee	Nee	Nee	Nee
Chryseen		mg/kg ds	0,01	0,0100	**SRC**	7500	10000	Geen Veiligheidsklasse	**SRC**	7500	10000	Geen Veiligheidsklasse	Nee	Ja	Nee	Nee
Benzo(a)anthraceen		mg/kg ds	0,01	0,0100	**SRC**	750	1000	Geen Veiligheidsklasse	**SRC**	750	1000	Geen Veiligheidsklasse	Nee	Ja	Nee	Nee
Benzo(a)pyreen		mg/kg ds	0,02	0,0200	**SRC**	75	100	Geen Veiligheidsklasse	**SRC**	75	100	Geen Veiligheidsklasse	Nee	Ja	Ja	Ja
Benzo(k)fluorantheen		mg/kg ds	0,01	0,0100	**SRC**	750	1000	Geen Veiligheidsklasse	**SRC**	750	1000	Geen Veiligheidsklasse	Nee	Nee	Nee	Nee
Indeno-(1,2,3-c,d)pyreen		mg/kg ds	0,02	0,0200	**SRC**	750	1000	Geen Veiligheidsklasse	**SRC**	750	1000	Geen Veiligheidsklasse	Nee	Ja	Nee	Nee
Benzo(g,h,i)peryleen		mg/kg ds	0,02	0,0200	**SRC**	4523	6030	Geen Veiligheidsklasse	**SRC**	4523	6030	Geen Veiligheidsklasse	Nee	Nee	Nee	Nee
Pak-totaal (10 van VROM		mg/kg ds	0,131	0,131		-	-	--		-	-	--	--	Nee	Nee	Nee
PCB																
PCB 28		mg/kg ds	<0,001	0,0007	**SRC**	1,73	2,30	Geen Veiligheidsklasse	**SRC**	1,73	2,30	Geen Veiligheidsklasse	Nee	--	--	--
PCB 52		mg/kg ds	<0,001	0,0007	**SRC**	1,73	2,30	Geen Veiligheidsklasse	**SRC**	1,73	2,30	Geen Veiligheidsklasse	Nee	--	--	--
PCB 101		mg/kg ds	<0,001	0,0007	**SRC**	1,73	2,30	Geen Veiligheidsklasse	**SRC**	1,73	2,30	Geen Veiligheidsklasse	Nee	--	--	--
PCB 118		mg/kg ds	<0,001	0,0007	**SRC**	1,73	2,30	Geen Veiligheidsklasse	**SRC**	1,73	2,30	Geen Veiligheidsklasse	Nee	--	--	--
PCB 138		mg/kg ds	<0,001	0,0007	**SRC**	1,73	2,30	Geen Veiligheidsklasse	**SRC**	1,73	2,30	Geen Veiligheidsklasse	Nee	--	--	--
PCB 153		mg/kg ds	<0,001	0,0007	**SRC**	1,73	2,30	Geen Veiligheidsklasse	**SRC**	1,73	2,30	Geen Veiligheidsklasse	Nee	--	--	--
PCB 180		mg/kg ds	<0,001	0,0007	**SRC**	1,73	2,30	Geen Veiligheidsklasse	**SRC**	1,73	2,30	Geen Veiligheidsklasse	Nee	--	--	--
PCB (7) (som, 0.7 factor)		mg/kg ds	0,0049	0,0049		-	-	--		-	-	--	--	--	--	--
Overige stoffen																
Minerale olie (totaal)		mg/kg ds	<20	70,000	**T / I**	2595,0	5000,0	Geen Veiligheidsklasse	**T / I**	2595,0	5000,0	Geen Veiligheidsklasse	Ja	Nee	Nee	Nee

& : Het analyseresultaat is het totaal gehalte na volledige oxidatie.
- : In de "CROW 400 stoffenlijst met toetswaardes" staat deze component niet beschreven of zijn erg geen toetsingswaardes beschikbaar

Toetsing analyseresultaten grond, waterbodem en grondwatermonsters

Toetsing is gebaseerd op CROW 400: "CROW-400-V4,-190620" van 19 september 2019

SGS rapport nr. **13628290** Datum toetsing: **8-3-2023** Versie: SGS20230125

Project: 21.1041 aanbesteding Tennet trace Boxmeer-Venray - 002.813.20
Monster: Q206-mog01-hb-003 (35-80) hb-004 (60-80) hb-005 (80-130) hb-006 (50-100)
Matrix: AS3000 Grond

Gebruikte bodemkenmerken voor toetsing:
- org. stofgehalte: **<0,5** % @
- lutumgehalte: **<2** % @

parameter		eenheid	gemeteng ehalte	gecorr. gehalte	GROND normwaarden		GROND klasse	WATERBODEM normwaarden		WATERBODEM klasse	algemene stofeigenschappen volgens CROW 400			
						T of 75% SRC	I of SRC		T of 75% SRC	I of SRC		Vluchtig	Carcino-geen	Mutageen	Repro-toxisch
Metalen															
Barium [Ba]		mg/kg ds	<20	14,000	**SRC**	3037,5	4050,0	Geen Veiligheidsklasse	**SRC**	3037,5	4050,0	Geen Veiligheidsklasse	Nee	Nee	Nee	Nee
Cadmium [Cd]		mg/kg ds	<0,2	0,140	**SRC**	75,75	101,0	Geen Veiligheidsklasse	**SRC**	75,75	101,0	Geen Veiligheidsklasse	Nee	Ja	Nee	Ja
Kobalt [Co]		mg/kg ds	<1,5	1,050	**SRC**	213,8	285,0	Geen Veiligheidsklasse	**SRC**	213,8	285,0	Geen Veiligheidsklasse	Nee	Nee	Nee	Nee
Koper [Cu]		mg/kg ds	<5	3,500	**SRC**	21375	28500,0	Geen Veiligheidsklasse	**SRC**	21375,0	28500,0	Geen Veiligheidsklasse	Nee	Nee	Nee	Nee
Kwik [Hg]	&	mg/kg ds	<0,05	0,035	**SRC**	-	-	--	**SRC**	-	-	--	Nee	Ja	Nee	Ja
Lood [Pb]		mg/kg ds	<10	7,000	**SRC**	551,3	735,0	Geen Veiligheidsklasse	**SRC**	551,3	735,0	Geen Veiligheidsklasse	Nee	Nee	Nee	Ja
Molybdeen [Mo]		mg/kg ds	0,7	0,700	**SRC**	1522,5	2030	Geen Veiligheidsklasse	**SRC**	1522,5	2030,0	Geen Veiligheidsklasse	Nee	Nee	Nee	Nee
Nikkel [Ni]		mg/kg ds	4,6	4,600	**SRC**	7575,0	10100,0	Geen Veiligheidsklasse	**SRC**	7575,0	10100,0	Geen Veiligheidsklasse	Nee	Nee	Nee	Nee
Zink [Zn]		mg/kg ds	<20	14,000	**SRC**	76123,5	101498,0	Geen Veiligheidsklasse	**SRC**	76123,5	101498,0	Geen Veiligheidsklasse	Nee	Nee	Nee	Nee
Polycyclische Aromatische Koolwaterstoffen															
Naftaleen		mg/kg ds	0,05	0,0500	**T / I**	21	40	Geen Veiligheidsklasse	**T / I**	21	40	Geen Veiligheidsklasse	Ja	Nee	Nee	Nee
Fenanthreen		mg/kg ds	0,03	0,0300	**SRC**	6023	8030	Geen Veiligheidsklasse	**SRC**	6023	8030	Geen Veiligheidsklasse	Nee	Nee	Nee	Nee
Anthraceen		mg/kg ds	<0,01	0,0070	**SRC**	6023	8030	Geen Veiligheidsklasse	**SRC**	6023	8030	Geen Veiligheidsklasse	Nee	Nee	Nee	Nee
Fluorantheen		mg/kg ds	0,02	0,0200	**SRC**	7500	10000	Geen Veiligheidsklasse	**SRC**	7500	10000	Geen Veiligheidsklasse	Nee	Nee	Nee	Nee
Chryseen		mg/kg ds	<0,01	0,0070	**SRC**	7500	10000	Geen Veiligheidsklasse	**SRC**	7500	10000	Geen Veiligheidsklasse	Nee	Ja	Nee	Nee
Benzo(a)anthraceen		mg/kg ds	<0,01	0,0070	**SRC**	750	1000	Geen Veiligheidsklasse	**SRC**	750	1000	Geen Veiligheidsklasse	Nee	Ja	Nee	Nee
Benzo(a)pyreen		mg/kg ds	<0,01	0,0070	**SRC**	75	100	Geen Veiligheidsklasse	**SRC**	75	100	Geen Veiligheidsklasse	Nee	Ja	Ja	Ja
Benzo(k)fluorantheen		mg/kg ds	<0,01	0,0070	**SRC**	750	1000	Geen Veiligheidsklasse	**SRC**	750	1000	Geen Veiligheidsklasse	Nee	Nee	Nee	Nee
Indeno-(1,2,3-c,d)pyreen		mg/kg ds	<0,01	0,0070	**SRC**	750	1000	Geen Veiligheidsklasse	**SRC**	750	1000	Geen Veiligheidsklasse	Nee	Ja	Nee	Nee
Benzo(g,h,i)peryleen		mg/kg ds	<0,01	0,0070	**SRC**	4523	6030	Geen Veiligheidsklasse	**SRC**	4523	6030	Geen Veiligheidsklasse	Nee	Nee	Nee	Nee
Pak-totaal (10 van VROM		mg/kg ds	0,149	0,149		-	-	--		-	-	--	--	Nee	Nee	Nee
PCB															
PCB 28		mg/kg ds	<0,001	0,0007	**SRC**	1,73	2,30	Geen Veiligheidsklasse	**SRC**	1,73	2,30	Geen Veiligheidsklasse	Nee	--	--	--
PCB 52		mg/kg ds	<0,001	0,0007	**SRC**	1,73	2,30	Geen Veiligheidsklasse	**SRC**	1,73	2,30	Geen Veiligheidsklasse	Nee	--	--	--
PCB 101		mg/kg ds	<0,001	0,0007	**SRC**	1,73	2,30	Geen Veiligheidsklasse	**SRC**	1,73	2,30	Geen Veiligheidsklasse	Nee	--	--	--
PCB 118		mg/kg ds	<0,001	0,0007	**SRC**	1,73	2,30	Geen Veiligheidsklasse	**SRC**	1,73	2,30	Geen Veiligheidsklasse	Nee	--	--	--
PCB 138		mg/kg ds	<0,001	0,0007	**SRC**	1,73	2,30	Geen Veiligheidsklasse	**SRC**	1,73	2,30	Geen Veiligheidsklasse	Nee	--	--	--
PCB 153		mg/kg ds	<0,001	0,0007	**SRC**	1,73	2,30	Geen Veiligheidsklasse	**SRC**	1,73	2,30	Geen Veiligheidsklasse	Nee	--	--	--
PCB 180		mg/kg ds	<0,001	0,0007	**SRC**	1,73	2,30	Geen Veiligheidsklasse	**SRC**	1,73	2,30	Geen Veiligheidsklasse	Nee	--	--	--
PCB (7) (som, 0.7 factor)		mg/kg ds	0,0049	0,0049		-	-	--		-	-	--	--	--	--	--
Overige stoffen															
Minerale olie (totaal)		mg/kg ds	<20	70,000	**T / I**	2595,0	5000,0	Geen Veiligheidsklasse	**T / I**	2595,0	5000,0	Geen Veiligheidsklasse	Ja	Nee	Nee	Nee

& : Het analyseresultaat is het totaal gehalte na volledige oxidatie.
- : In de "CROW 400 stoffenlijst met toetswaardes" staat deze component niet beschreven of zijn erg geen toetsingswaardes beschikbaar

Toetsing analyseresultaten grond, waterbodem en grondwatermonsters

Toetsing is gebaseerd op CROW 400: "CROW-400-V4,-190620" van 19 september 2019

SGS rapport nr. **13628307** Datum toetsing: **8-3-2023** Versie: SGS20230125

Project: 21.1041 aanbesteding Tennet trace Boxmeer-Venray - 002.813.20
Monster: hb-007 (0-20) hb-008 (0-30) hb-009 (0-25) hb-010 (0-30) hb-011 (0-30) hb-012 (0-30)
Matrix: AS3000 Grond

Gebruikte bodemkenmerken voor toetsing:
- org. stofgehalte: **25,0** % @
- lutumgehalte: **10,0** % @

parameter	eenheid	gemeteng ehalte	gecorr. gehalte	GROND normwaarden		GROND klasse	WATERBODEM normwaarden		WATERBODEM klasse	algemene stofeigenschappen volgens CROW 400			
				T of 75% SRC	I of SRC		T of 75% SRC	I of SRC		Vluchtig	Carcino-geen	Mutageen	Repro-toxisch
Per en poly-fluoralkylstoffen (PFAS)													
PFBA (perfluorbutaanzuur)	mg/kg ds	<0,0001	0,0001	-	-	--	-	-	--	--	--	--	--
PFPeA (perfluorpentaanzuur)	mg/kg ds	<0,0001	0,0001	-	-	--	-	-	--	--	--	--	--
PFHxA (perfluorhexaanzuur)	mg/kg ds	<0,0001	0,0001	-	-	--	-	-	--	--	--	--	--
PFHpA (perfluorheptaanzuur)	mg/kg ds	<0,0001	0,0001	-	-	--	-	-	--	--	--	--	--
PFOA lineair (perfluoroctaanzuur)	mg/kg ds	0,0004	0,0004	-	-	--	-	-	--	--	--	--	--
PFOA vertakt (perfluoroctaanzuur)	mg/kg ds	<0,0001	0,0001	-	-	--	-	-	--	--	--	--	--
PFOA (som, 0.7 factor)	mg/kg ds	0,0004	0,0004	**SRC** 0,1	0,1	Geen Veiligheidsklasse	**SRC** 0	0	Geen Veiligheidsklasse	Nee	Nee	Nee	Ja
PFNA (perfluornonaanzuur)	mg/kg ds	<0,0001	0,0001	-	-	--	-	-	--	--	--	--	--
PFDA (perfluordecaanzuur)	mg/kg ds	<0,0001	0,0001	-	-	--	-	-	--	--	--	--	--
PFUnDA (perfluorundecaanzuur)	mg/kg ds	<0,0001	0,0001	-	-	--	-	-	--	--	--	--	--
PFDoDA (perfluordodecaanzuur)	mg/kg ds	<0,0001	0,0001	-	-	--	-	-	--	--	--	--	--
PFTrDA (perfluortridecaanzuur)	mg/kg ds	<0,0001	0,0001	-	-	--	-	-	--	--	--	--	--
PFTeA (perfluortetradecaanzuur)	mg/kg ds	<0,0001	0,0001	-	-	--	-	-	--	--	--	--	--
PFHxDA (perfluorhexadecaanzuur)	mg/kg ds	<0,0001	0,0001	-	-	--	-	-	--	--	--	--	--
PFODA (perfluoroctadecaanzuur)	mg/kg ds	<0,0001	0,0001	-	-	--	-	-	--	--	--	--	--
PFBS (perfluorbutaansulfonzuur)	mg/kg ds	<0,0001	0,0001	-	-	--	-	-	--	--	--	--	--
PFPS (perfluorpentaansulfonzuur)	mg/kg ds	<0,0001	0,0001	-	-	--	-	-	--	--	--	--	--
PFHxS (perfluorhexaansulfonzuur)	mg/kg ds	<0,0001	0,0001	-	-	--	-	-	--	--	--	--	--
PFHpS, perfluorheptaansulfonzuur	mg/kg ds	<0,0001	0,0001	-	-	--	-	-	--	--	--	--	--
PFOS lineair (perfluoroctaansulfonzuur)	mg/kg ds	0,0003	0,0003	-	-	--	-	-	--	--	--	--	--
PFOS vertakt (perfluoroctaansulfonzuur)	mg/kg ds	0,0001	0,0001	-	-	--	-	-	--	--	--	--	--
PFOS (som, 0.7 factor)	mg/kg ds	0,0005	0,0005	**SRC** 0,0	0,1	Geen Veiligheidsklasse	**SRC** 0	1	Geen Veiligheidsklasse	Nee	Nee	Nee	Ja
PFDS (perfluordecaansulfonzuur)	mg/kg ds	<0,0001	0,0001	-	-	--	-	-	--	--	--	--	--
4:2 FTS (4:2 fluortelomeer sulfonzuur)	mg/kg ds	<0,0001	0,0001	-	-	--	-	-	--	--	--	--	--
6:2 FTS (6:2 fluortelomeer sulfonzuur)	mg/kg ds	<0,0001	0,0001	-	-	--	-	-	--	--	--	--	--
8:2 FTS (8:2 fluortelomeer sulfonzuur)	mg/kg ds	<0,0001	0,0001	-	-	--	-	-	--	--	--	--	--
10:2 FTS (10:2 fluortelomeer sulfonzuur)	mg/kg ds	<0,0001	0,0001	-	-	--	-	-	--	--	--	--	--
MeFOSAA (n-methyl perfluoroctaansulfonamic	mg/kg ds	<0,0001	0,0001	-	-	--	-	-	--	--	--	--	--
EtFOSAA (n-ethyl perfluoroctaansulfonamide	mg/kg ds	<0,0001	0,0001	-	-	--	-	-	--	--	--	--	--
PFOSA (perfluoroctaansulfonamide)	mg/kg ds	<0,0001	0,0001	-	-	--	-	-	--	--	--	--	--
MeFOSA (n-methyl perfluoroctaansulfonamide	mg/kg ds	<0,0001	0,0001	-	-	--	-	-	--	--	--	--	--
8:2 DiPAP (8:2 fluortelomeer fosfaat diester)	mg/kg ds	<0,0001	0,0001	-	-	--	-	-	--	--	--	--	--
som PFOA-equivalent $		0,0000	0,0040	**SRC** 0,1	0,1	Geen Veiligheidsklasse	**SRC** 0	0	Geen Veiligheidsklasse	Nee	--	--	--

- : In de "CROW 400 stoffenlijst met toetswaardes" staat deze component niet beschreven of zijn erg geen toetsingswaardes beschikbaar
$: Bepaald volgens methode beschreven in Achtergrondnotitie nieuwe SRC-waarden PFAS, september 2019 (uitgavedatum 23-07-2019). Per stof wordt de hoogste RPF-factor gebruikt voor de berekening.

Toetsing analyseresultaten grond, waterbodem en grondwatermonsters

Toetsing is gebaseerd op CROW 400: "CROW-400-V4,-190620" van 19 september 2019

SGS rapport nr. **13628307** Datum toetsing: **8-3-2023** Versie: SGS20230125

Project: 21.1041 aanbesteding Tennet trace Boxmeer-Venray - 002.813.20
Monster: hb-007 (70-120) hb-008 (80-130) hb-009 (60-110) hb-010 (60-110) hb-011 (30-70) hb-012 (60-100)
Matrix: AS3000 Grond

Gebruikte bodemkenmerken voor toetsing:
- org. stofgehalte: **25,0** % @
- lutumgehalte: **10,0** % @

parameter	eenheid	gemeteng ehalte	gecorr. gehalte	GROND normwaarden		GROND klasse	WATERBODEM normwaarden		WATERBODEM klasse	algemene stofeigenschappen volgens CROW 400			
					T of 75% SRC	I of SRC		T of 75% SRC	I of SRC		Vluchtig	Carcino-geen	Mutageen	Repro-toxisch
Per en poly-fluoralkylstoffen (PFAS)														
PFBA (perfluorbutaanzuur)	mg/kg ds	<0,0001	0,0001		-	-	--	-	-	--	--	--	--	--
PFPeA (perfluorpentaanzuur)	mg/kg ds	<0,0001	0,0001		-	-	--	-	-	--	--	--	--	--
PFHxA (perfluorhexaanzuur)	mg/kg ds	<0,0001	0,0001		-	-	--	-	-	--	--	--	--	--
PFHpA (perfluorheptaanzuur)	mg/kg ds	<0,0001	0,0001		-	-	--	-	-	--	--	--	--	--
PFOA lineair (perfluoroctaanzuur)	mg/kg ds	0,0001	0,0001		-	-	--	-	-	--	--	--	--	--
PFOA vertakt (perfluoroctaanzuur)	mg/kg ds	<0,0001	0,0001		-	-	--	-	-	--	--	--	--	--
PFOA (som, 0.7 factor)	mg/kg ds	0,0002	0,0002	**SRC**	0,1	0,1	Geen Veiligheidsklasse	**SRC**	0	0	Geen Veiligheidsklasse	Nee	Nee	Nee	Ja
PFNA (perfluornonaanzuur)	mg/kg ds	<0,0001	0,0001		-	-	--	-	-	--	--	--	--	--
PFDA (perfluordecaanzuur)	mg/kg ds	<0,0001	0,0001		-	-	--	-	-	--	--	--	--	--
PFUnDA (perfluorundecaanzuur)	mg/kg ds	<0,0001	0,0001		-	-	--	-	-	--	--	--	--	--
PFDoDA (perfluordodecaanzuur)	mg/kg ds	<0,0001	0,0001		-	-	--	-	-	--	--	--	--	--
PFTrDA (perfluortridecaanzuur)	mg/kg ds	<0,0001	0,0001		-	-	--	-	-	--	--	--	--	--
PFTeA (perfluortetradecaanzuur)	mg/kg ds	<0,0001	0,0001		-	-	--	-	-	--	--	--	--	--
PFHxDA (perfluorhexadecaanzuur)	mg/kg ds	<0,0001	0,0001		-	-	--	-	-	--	--	--	--	--
PFODA (perfluoroctadecaanzuur)	mg/kg ds	<0,0001	0,0001		-	-	--	-	-	--	--	--	--	--
PFBS (perfluorbutaansulfonzuur)	mg/kg ds	<0,0001	0,0001		-	-	--	-	-	--	--	--	--	--
PFPS (perfluorpentaansulfonzuur)	mg/kg ds	<0,0001	0,0001		-	-	--	-	-	--	--	--	--	--
PFHxS (perfluorhexaansulfonzuur)	mg/kg ds	<0,0001	0,0001		-	-	--	-	-	--	--	--	--	--
PFHpS, perfluorheptaansulfonzuur	mg/kg ds	<0,0001	0,0001		-	-	--	-	-	--	--	--	--	--
PFOS lineair (perfluoroctaansulfonzuur)	mg/kg ds	<0,0001	0,0001		-	-	--	-	-	--	--	--	--	--
PFOS vertakt (perfluoroctaansulfonzuur)	mg/kg ds	<0,0001	0,0001		-	-	--	-	-	--	--	--	--	--
PFOS (som, 0.7 factor)	mg/kg ds	0,0001	0,0001	**SRC**	0,0	0,1	Geen Veiligheidsklasse	**SRC**	0	1	Geen Veiligheidsklasse	Nee	Nee	Nee	Ja
PFDS (perfluordecaansulfonzuur)	mg/kg ds	<0,0001	0,0001		-	-	--	-	-	--	--	--	--	--
4:2 FTS (4:2 fluortelomeer sulfonzuur)	mg/kg ds	<0,0001	0,0001		-	-	--	-	-	--	--	--	--	--
6:2 FTS (6:2 fluortelomeer sulfonzuur)	mg/kg ds	<0,0001	0,0001		-	-	--	-	-	--	--	--	--	--
8:2 FTS (8:2 fluortelomeer sulfonzuur)	mg/kg ds	<0,0001	0,0001		-	-	--	-	-	--	--	--	--	--
10:2 FTS (10:2 fluortelomeer sulfonzuur)	mg/kg ds	<0,0001	0,0001		-	-	--	-	-	--	--	--	--	--
MeFOSAA (n-methyl perfluoroctaansulfonamic	mg/kg ds	<0,0001	0,0001		-	-	--	-	-	--	--	--	--	--
EtFOSAA (n-ethyl perfluoroctaansulfonamide	mg/kg ds	<0,0001	0,0001		-	-	--	-	-	--	--	--	--	--
PFOSA (perfluoroctaansulfonamide)	mg/kg ds	<0,0001	0,0001		-	-	--	-	-	--	--	--	--	--
MeFOSA (n-methyl perfluoroctaansulfonamide	mg/kg ds	<0,0001	0,0001		-	-	--	-	-	--	--	--	--	--
8:2 DiPAP (8:2 fluortelomeer fosfaat diester)	mg/kg ds	<0,0001	0,0001		-	-	--	-	-	--	--	--	--	--
som PFOA-equivalent $		0,0000	0,0030	**SRC**	0,1	0,1	Geen Veiligheidsklasse	**SRC**	0	0	Geen Veiligheidsklasse	Nee	--	--	--

- : In de "CROW 400 stoffenlijst met toetswaardes" staat deze component niet beschreven of zijn erg geen toetsingswaardes beschikbaar
$: Bepaald volgens methode beschreven in Achtergrondnotitie nieuwe SRC-waarden PFAS, september 2019 (uitgavedatum 23-07-2019). Per stof wordt de hoogste RPF-factor gebruikt voor de berekening.

Toetsing analyseresultaten grond, waterbodem en grondwatermonsters

Toetsing is gebaseerd op CROW 400: "CROW-400-V4,-190620" van 19 september 2019

SGS rapport nr. **13628307** Datum toetsing: **8-3-2023** Versie: SGS20230125

Project: 21.1041 aanbesteding Tennet trace Boxmeer-Venray - 002.813.20
Monster: hb-003 (0-35) hb-004 (0-40) hb-005 (0-35) hb-006 (0-30)
Matrix: AS3000 Grond

Gebruikte bodemkenmerken voor toetsing:
- org. stofgehalte: **25,0** % @
- lutumgehalte: **10,0** % @

parameter	eenheid	gemeteng ehalte	gecorr. gehalte	GROND normwaarden			GROND klasse	WATERBODEM normwaarden			WATERBODEM klasse	algemene stofeigenschappen volgens CROW 400			
					T of 75% SRC	I of SRC			T of 75% SRC	I of SRC		Vluchtig	Carcino-geen	Mutageen	Repro-toxisch
Per en poly-fluoralkylstoffen (PFAS)															
PFBA (perfluorbutaanzuur)	mg/kg ds	<0,0001	0,0001		-	-	--		-	-	--	--	--	--	--
PFPeA (perfluorpentaanzuur)	mg/kg ds	<0,0001	0,0001		-	-	--		-	-	--	--	--	--	--
PFHxA (perfluorhexaanzuur)	mg/kg ds	<0,0001	0,0001		-	-	--		-	-	--	--	--	--	--
PFHpA (perfluorheptaanzuur)	mg/kg ds	<0,0001	0,0001		-	-	--		-	-	--	--	--	--	--
PFOA lineair (perfluoroctaanzuur)	mg/kg ds	0,0001	0,0001		-	-	--		-	-	--	--	--	--	--
PFOA vertakt (perfluoroctaanzuur)	mg/kg ds	<0,0001	0,0001		-	-	--		-	-	--	--	--	--	--
PFOA (som, 0.7 factor)	mg/kg ds	0,0002	0,0002	**SRC**	0,1	0,1	Geen Veiligheidsklasse	**SRC**	0	0	Geen Veiligheidsklasse	Nee	Nee	Nee	Ja
PFNA (perfluornonaanzuur)	mg/kg ds	<0,0001	0,0001		-	-	--		-	-	--	--	--	--	--
PFDA (perfluordecaanzuur)	mg/kg ds	<0,0001	0,0001		-	-	--		-	-	--	--	--	--	--
PFUnDA (perfluorundecaanzuur)	mg/kg ds	<0,0001	0,0001		-	-	--		-	-	--	--	--	--	--
PFDoDA (perfluordodecaanzuur)	mg/kg ds	<0,0001	0,0001		-	-	--		-	-	--	--	--	--	--
PFTrDA (perfluortridecaanzuur)	mg/kg ds	<0,0001	0,0001		-	-	--		-	-	--	--	--	--	--
PFTeA (perfluortetradecaanzuur)	mg/kg ds	<0,0001	0,0001		-	-	--		-	-	--	--	--	--	--
PFHxDA (perfluorhexadecaanzuur)	mg/kg ds	<0,0001	0,0001		-	-	--		-	-	--	--	--	--	--
PFODA (perfluoroctadecaanzuur)	mg/kg ds	<0,0001	0,0001		-	-	--		-	-	--	--	--	--	--
PFBS (perfluorbutaansulfonzuur)	mg/kg ds	<0,0001	0,0001		-	-	--		-	-	--	--	--	--	--
PFPS (perfluorpentaansulfonzuur)	mg/kg ds	<0,0001	0,0001		-	-	--		-	-	--	--	--	--	--
PFHxS (perfluorhexaansulfonzuur)	mg/kg ds	<0,0001	0,0001		-	-	--		-	-	--	--	--	--	--
PFHpS, perfluorheptaansulfonzuur	mg/kg ds	<0,0001	0,0001		-	-	--		-	-	--	--	--	--	--
PFOS lineair (perfluoroctaansulfonzuur)	mg/kg ds	0,0003	0,0003		-	-	--		-	-	--	--	--	--	--
PFOS vertakt (perfluoroctaansulfonzuur)	mg/kg ds	<0,0001	0,0001		-	-	--		-	-	--	--	--	--	--
PFOS (som, 0.7 factor)	mg/kg ds	0,0003	0,0003	**SRC**	0,0	0,1	Geen Veiligheidsklasse	**SRC**	0	1	Geen Veiligheidsklasse	Nee	Nee	Nee	Ja
PFDS (perfluordecaansulfonzuur)	mg/kg ds	<0,0001	0,0001		-	-	--		-	-	--	--	--	--	--
4:2 FTS (4:2 fluortelomeer sulfonzuur)	mg/kg ds	<0,0001	0,0001		-	-	--		-	-	--	--	--	--	--
6:2 FTS (6:2 fluortelomeer sulfonzuur)	mg/kg ds	<0,0001	0,0001		-	-	--		-	-	--	--	--	--	--
8:2 FTS (8:2 fluortelomeer sulfonzuur)	mg/kg ds	<0,0001	0,0001		-	-	--		-	-	--	--	--	--	--
10:2 FTS (10:2 fluortelomeer sulfonzuur)	mg/kg ds	<0,0001	0,0001		-	-	--		-	-	--	--	--	--	--
MeFOSAA (n-methyl perfluoroctaansulfonamic	mg/kg ds	<0,0001	0,0001		-	-	--		-	-	--	--	--	--	--
EtFOSAA (n-ethyl perfluoroctaansulfonamide	mg/kg ds	<0,0001	0,0001		-	-	--		-	-	--	--	--	--	--
PFOSA (perfluoroctaansulfonamide)	mg/kg ds	<0,0001	0,0001		-	-	--		-	-	--	--	--	--	--
MeFOSA (n-methyl perfluoroctaansulfonamide	mg/kg ds	<0,0001	0,0001		-	-	--		-	-	--	--	--	--	--
8:2 DiPAP (8:2 fluortelomeer fosfaat diester)	mg/kg ds	<0,0001	0,0001		-	-	--		-	-	--	--	--	--	--
som PFOA-equivalent $		0,0000	0,0034	**SRC**	0,1	0,1	Geen Veiligheidsklasse	**SRC**	0	0	Geen Veiligheidsklasse	Nee	--	--	--

- : In de "CROW 400 stoffenlijst met toetswaardes" staat deze component niet beschreven of zijn erg geen toetsingswaardes beschikbaar
$: Bepaald volgens methode beschreven in Achtergrondnotitie nieuwe SRC-waarden PFAS, september 2019 (uitgavedatum 23-07-2019). Per stof wordt de hoogste RPF-factor gebruikt voor de berekening.

Toetsing analyseresultaten grond, waterbodem en grondwatermonsters

Toetsing is gebaseerd op CROW 400: "CROW-400-V4,-190620" van 19 september 2019

SGS rapport nr. **13628307** Datum toetsing: **8-3-2023** Versie: SGS20230125

Project: 21.1041 aanbesteding Tennet trace Boxmeer-Venray - 002.813.20
Monster: hb-003 (35-80) hb-004 (60-80) hb-005 (80-130) hb-006 (50-100)
Matrix: AS3000 Grond

Gebruikte bodemkenmerken voor toetsing:
- org. stofgehalte: **25,0** % @
- lutumgehalte: **10,0** % @

parameter	eenheid	gemeteng ehalte	gecorr. gehalte	GROND normwaarden			GROND klasse	WATERBODEM normwaarden			WATERBODEM klasse	algemene stofeigenschappen volgens CROW 400			
					T of 75% SRC	I of SRC			T of 75% SRC	I of SRC		Vluchtig	Carcino-geen	Mutageen	Repro-toxisch
Per en poly-fluoralkylstoffen (PFAS)															
PFBA (perfluorbutaanzuur)	mg/kg ds	<0,0001	0,0001		-	-	--		-	-	--	--	--	--	--
PFPeA (perfluorpentaanzuur)	mg/kg ds	<0,0001	0,0001		-	-	--		-	-	--	--	--	--	--
PFHxA (perfluorhexaanzuur)	mg/kg ds	<0,0001	0,0001		-	-	--		-	-	--	--	--	--	--
PFHpA (perfluorheptaanzuur)	mg/kg ds	<0,0001	0,0001		-	-	--		-	-	--	--	--	--	--
PFOA lineair (perfluoroctaanzuur)	mg/kg ds	0,0001	0,0001		-	-	--		-	-	--	--	--	--	--
PFOA vertakt (perfluoroctaanzuur)	mg/kg ds	<0,0001	0,0001		-	-	--		-	-	--	--	--	--	--
PFOA (som, 0.7 factor)	mg/kg ds	0,0002	0,0002	**SRC**	0,1	0,1	Geen Veiligheidsklasse	**SRC**	0	0	Geen Veiligheidsklasse	Nee	Nee	Nee	Ja
PFNA (perfluornonaanzuur)	mg/kg ds	<0,0001	0,0001		-	-	--		-	-	--	--	--	--	--
PFDA (perfluordecaanzuur)	mg/kg ds	<0,0001	0,0001		-	-	--		-	-	--	--	--	--	--
PFUnDA (perfluorundecaanzuur)	mg/kg ds	<0,0001	0,0001		-	-	--		-	-	--	--	--	--	--
PFDoDA (perfluordodecaanzuur)	mg/kg ds	<0,0001	0,0001		-	-	--		-	-	--	--	--	--	--
PFTrDA (perfluortridecaanzuur)	mg/kg ds	<0,0001	0,0001		-	-	--		-	-	--	--	--	--	--
PFTeA (perfluortetradecaanzuur)	mg/kg ds	<0,0001	0,0001		-	-	--		-	-	--	--	--	--	--
PFHxDA (perfluorhexadecaanzuur)	mg/kg ds	<0,0001	0,0001		-	-	--		-	-	--	--	--	--	--
PFODA (perfluoroctadecaanzuur)	mg/kg ds	<0,0001	0,0001		-	-	--		-	-	--	--	--	--	--
PFBS (perfluorbutaansulfonzuur)	mg/kg ds	<0,0001	0,0001		-	-	--		-	-	--	--	--	--	--
PFPS (perfluorpentaansulfonzuur)	mg/kg ds	<0,0001	0,0001		-	-	--		-	-	--	--	--	--	--
PFHxS (perfluorhexaansulfonzuur)	mg/kg ds	<0,0001	0,0001		-	-	--		-	-	--	--	--	--	--
PFHpS, perfluorheptaansulfonzuur	mg/kg ds	<0,0001	0,0001		-	-	--		-	-	--	--	--	--	--
PFOS lineair (perfluoroctaansulfonzuur)	mg/kg ds	<0,0001	0,0001		-	-	--		-	-	--	--	--	--	--
PFOS vertakt (perfluoroctaansulfonzuur)	mg/kg ds	<0,0001	0,0001		-	-	--		-	-	--	--	--	--	--
PFOS (som, 0.7 factor)	mg/kg ds	0,0001	0,0001	**SRC**	0,0	0,1	Geen Veiligheidsklasse	**SRC**	0	1	Geen Veiligheidsklasse	Nee	Nee	Nee	Ja
PFDS (perfluordecaansulfonzuur)	mg/kg ds	<0,0001	0,0001		-	-	--		-	-	--	--	--	--	--
4:2 FTS (4:2 fluortelomeer sulfonzuur)	mg/kg ds	<0,0001	0,0001		-	-	--		-	-	--	--	--	--	--
6:2 FTS (6:2 fluortelomeer sulfonzuur)	mg/kg ds	<0,0001	0,0001		-	-	--		-	-	--	--	--	--	--
8:2 FTS (8:2 fluortelomeer sulfonzuur)	mg/kg ds	<0,0001	0,0001		-	-	--		-	-	--	--	--	--	--
10:2 FTS (10:2 fluortelomeer sulfonzuur)	mg/kg ds	<0,0001	0,0001		-	-	--		-	-	--	--	--	--	--
MeFOSAA (n-methyl perfluoroctaansulfonamic	mg/kg ds	<0,0001	0,0001		-	-	--		-	-	--	--	--	--	--
EtFOSAA (n-ethyl perfluoroctaansulfonamide	mg/kg ds	<0,0001	0,0001		-	-	--		-	-	--	--	--	--	--
PFOSA (perfluoroctaansulfonamide)	mg/kg ds	<0,0001	0,0001		-	-	--		-	-	--	--	--	--	--
MeFOSA (n-methyl perfluoroctaansulfonamide	mg/kg ds	<0,0001	0,0001		-	-	--		-	-	--	--	--	--	--
8:2 DiPAP (8:2 fluortelomeer fosfaat diester)	mg/kg ds	<0,0001	0,0001		-	-	--		-	-	--	--	--	--	--
som PFOA-equivalent $		0,0000	0,0030	**SRC**	0,1	0,1	Geen Veiligheidsklasse	**SRC**	0	0	Geen Veiligheidsklasse	Nee	--	--	--

- : In de "CROW 400 stoffenlijst met toetswaardes" staat deze component niet beschreven of zijn erg geen toetsingswaardes beschikbaar
$: Bepaald volgens methode beschreven in Achtergrondnotitie nieuwe SRC-waarden PFAS, september 2019 (uitgavedatum 23-07-2019). Per stof wordt de hoogste RPF-factor gebruikt voor de berekening.

Toetsing analyseresultaten grond, waterbodem en grondwatermonsters

Toetsing is gebaseerd op CROW 400: "CROW-400-V4,-190620" van 19 september 2019

SGS rapport nr. **13631438** Datum toetsing: **8-3-2023** Versie: SGS20230125

Project: 21.1041 aanbesteding Tennet trace Boxmeer-Venray - 002.813.20
Monster: T225-mbg01-hb-153 (0-40) hb-154 (0-30) hb-155 (0-30) hb-156 (0-30) hb-160 (0-40) hb-161 (0-50) hb-165 (0-35)
Matrix: AS3000 Grond

Gebruikte bodemkenmerken voor toetsing:
- org. stofgehalte: **2,8** % @
- lutumgehalte: **3,4** % @

parameter		eenheid	gemeteng ehalte	gecorr. gehalte	GROND normwaarden			GROND klasse	WATERBODEM normwaarden			WATERBODEM klasse	algemene stofeigenschappen volgens CROW 400			
						T of 75% SRC	I of SRC			T of 75% SRC	I of SRC		Vluchtig	Carcino-geen	Mutageen	Repro-toxisch
Metalen																
Barium [Ba]		mg/kg ds	<20	14,000	**SRC**	3037,5	4050,0	Geen Veiligheidsklasse	**SRC**	3037,5	4050,0	Geen Veiligheidsklasse	Nee	Nee	Nee	Nee
Cadmium [Cd]		mg/kg ds	0,29	0,290	**SRC**	75,75	101,0	Geen Veiligheidsklasse	**SRC**	75,75	101,0	Geen Veiligheidsklasse	Nee	Ja	Nee	Ja
Kobalt [Co]		mg/kg ds	<1,5	1,050	**SRC**	213,8	285,0	Geen Veiligheidsklasse	**SRC**	213,8	285,0	Geen Veiligheidsklasse	Nee	Nee	Nee	Nee
Koper [Cu]		mg/kg ds	10	10,000	**SRC**	21375	28500,0	Geen Veiligheidsklasse	**SRC**	21375,0	28500,0	Geen Veiligheidsklasse	Nee	Nee	Nee	Nee
Kwik [Hg]	&	mg/kg ds	<0,05	0,035	**SRC**	-	-	--	**SRC**	-	-	--	Nee	Ja	Nee	Ja
Lood [Pb]		mg/kg ds	11	11,000	**SRC**	551,3	735,0	Geen Veiligheidsklasse	**SRC**	551,3	735,0	Geen Veiligheidsklasse	Nee	Nee	Nee	Ja
Molybdeen [Mo]		mg/kg ds	<0,5	0,350	**SRC**	1522,5	2030	Geen Veiligheidsklasse	**SRC**	1522,5	2030,0	Geen Veiligheidsklasse	Nee	Nee	Nee	Nee
Nikkel [Ni]		mg/kg ds	<3	2,100	**SRC**	7575,0	10100,0	Geen Veiligheidsklasse	**SRC**	7575,0	10100,0	Geen Veiligheidsklasse	Nee	Nee	Nee	Nee
Zink [Zn]		mg/kg ds	28	28,000	**SRC**	76123,5	101498,0	Geen Veiligheidsklasse	**SRC**	76123,5	101498,0	Geen Veiligheidsklasse	Nee	Nee	Nee	Nee
Polycyclische Aromatische Koolwaterstoffen																
Naftaleen		mg/kg ds	<0,01	0,0070	**T / I**	21	40	Geen Veiligheidsklasse	**T / I**	21	40	Geen Veiligheidsklasse	Ja	Nee	Nee	Nee
Fenanthreen		mg/kg ds	<0,01	0,0070	**SRC**	6023	8030	Geen Veiligheidsklasse	**SRC**	6023	8030	Geen Veiligheidsklasse	Nee	Nee	Nee	Nee
Anthraceen		mg/kg ds	<0,01	0,0070	**SRC**	6023	8030	Geen Veiligheidsklasse	**SRC**	6023	8030	Geen Veiligheidsklasse	Nee	Nee	Nee	Nee
Fluorantheen		mg/kg ds	0,01	0,0100	**SRC**	7500	10000	Geen Veiligheidsklasse	**SRC**	7500	10000	Geen Veiligheidsklasse	Nee	Nee	Nee	Nee
Chryseen		mg/kg ds	<0,01	0,0070	**SRC**	7500	10000	Geen Veiligheidsklasse	**SRC**	7500	10000	Geen Veiligheidsklasse	Nee	Ja	Nee	Nee
Benzo(a)anthraceen		mg/kg ds	<0,01	0,0070	**SRC**	750	1000	Geen Veiligheidsklasse	**SRC**	750	1000	Geen Veiligheidsklasse	Nee	Ja	Nee	Nee
Benzo(a)pyreen		mg/kg ds	<0,01	0,0070	**SRC**	75	100	Geen Veiligheidsklasse	**SRC**	75	100	Geen Veiligheidsklasse	Nee	Ja	Ja	Ja
Benzo(k)fluorantheen		mg/kg ds	<0,01	0,0070	**SRC**	750	1000	Geen Veiligheidsklasse	**SRC**	750	1000	Geen Veiligheidsklasse	Nee	Nee	Nee	Nee
Indeno-(1,2,3-c,d)pyreen		mg/kg ds	<0,01	0,0070	**SRC**	750	1000	Geen Veiligheidsklasse	**SRC**	750	1000	Geen Veiligheidsklasse	Nee	Ja	Nee	Nee
Benzo(g,h,i)peryleen		mg/kg ds	<0,01	0,0070	**SRC**	4523	6030	Geen Veiligheidsklasse	**SRC**	4523	6030	Geen Veiligheidsklasse	Nee	Nee	Nee	Nee
Pak-totaal (10 van VROM		mg/kg ds	0,073	0,073		-	-	--		-	-	--	--	Nee	Nee	Nee
PCB																
PCB 28		mg/kg ds	<0,001	0,0007	**SRC**	1,73	2,30	Geen Veiligheidsklasse	**SRC**	1,73	2,30	Geen Veiligheidsklasse	Nee	--	--	--
PCB 52		mg/kg ds	<0,001	0,0007	**SRC**	1,73	2,30	Geen Veiligheidsklasse	**SRC**	1,73	2,30	Geen Veiligheidsklasse	Nee	--	--	--
PCB 101		mg/kg ds	<0,001	0,0007	**SRC**	1,73	2,30	Geen Veiligheidsklasse	**SRC**	1,73	2,30	Geen Veiligheidsklasse	Nee	--	--	--
PCB 118		mg/kg ds	<0,001	0,0007	**SRC**	1,73	2,30	Geen Veiligheidsklasse	**SRC**	1,73	2,30	Geen Veiligheidsklasse	Nee	--	--	--
PCB 138		mg/kg ds	<0,001	0,0007	**SRC**	1,73	2,30	Geen Veiligheidsklasse	**SRC**	1,73	2,30	Geen Veiligheidsklasse	Nee	--	--	--
PCB 153		mg/kg ds	<0,001	0,0007	**SRC**	1,73	2,30	Geen Veiligheidsklasse	**SRC**	1,73	2,30	Geen Veiligheidsklasse	Nee	--	--	--
PCB 180		mg/kg ds	<0,001	0,0007	**SRC**	1,73	2,30	Geen Veiligheidsklasse	**SRC**	1,73	2,30	Geen Veiligheidsklasse	Nee	--	--	--
PCB (7) (som, 0.7 factor)		mg/kg ds	0,0049	0,0049		-	-	--		-	-	--	--	--	--	--
Overige stoffen																
Minerale olie (totaal)		mg/kg ds	<20	50,000	**T / I**	2595,0	5000,0	Geen Veiligheidsklasse	**T / I**	2595,0	5000,0	Geen Veiligheidsklasse	Ja	Nee	Nee	Nee

& : Het analyseresultaat is het totaal gehalte na volledige oxidatie.
- : In de "CROW 400 stoffenlijst met toetswaardes" staat deze component niet beschreven of zijn erg geen toetsingswaardes beschikbaar

Toetsing analyseresultaten grond, waterbodem en grondwatermonsters

Toetsing is gebaseerd op CROW 400: "CROW-400-V4,-190620" van 19 september 2019

SGS rapport nr. **13631438** Datum toetsing: **8-3-2023** Versie: SGS20230125

Project: 21.1041 aanbesteding Tennet trace Boxmeer-Venray - 002.813.20
Monster: T225-mbg02-hb-157 (0-30) hb-158 (0-30) hb-159 (0-30)
Matrix: AS3000 Grond

Gebruikte bodemkenmerken voor toetsing:
- org. stofgehalte: **3,7** % @
- lutumgehalte: **<2** % @

parameter		eenheid	gemeteng ehalte	gecorr. gehalte	GROND	normwaarden T of 75% SRC	normwaarden I of SRC	klasse	WATERBODEM	normwaarden T of 75% SRC	normwaarden I of SRC	klasse	algemene stofeigenschappen volgens CROW 400: Vluchtig	Carcino-geen	Mutageen	Repro-toxisch
Metalen																
Barium [Ba]		mg/kg ds	<20	14,000	**SRC**	3037,5	4050,0	Geen Veiligheidsklasse	**SRC**	3037,5	4050,0	Geen Veiligheidsklasse	Nee	Nee	Nee	Nee
Cadmium [Cd]		mg/kg ds	0,29	0,290	**SRC**	75,75	101,0	Geen Veiligheidsklasse	**SRC**	75,75	101,0	Geen Veiligheidsklasse	Nee	Ja	Nee	Ja
Kobalt [Co]		mg/kg ds	<1,5	1,050	**SRC**	213,8	285,0	Geen Veiligheidsklasse	**SRC**	213,8	285,0	Geen Veiligheidsklasse	Nee	Nee	Nee	Nee
Koper [Cu]		mg/kg ds	8,7	8,700	**SRC**	21375	28500,0	Geen Veiligheidsklasse	**SRC**	21375,0	28500,0	Geen Veiligheidsklasse	Nee	Nee	Nee	Nee
Kwik [Hg]	&	mg/kg ds	<0,05	0,035	**SRC**	-	-	--	**SRC**	-	-	--	Nee	Ja	Nee	Ja
Lood [Pb]		mg/kg ds	11	11,000	**SRC**	551,3	735,0	Geen Veiligheidsklasse	**SRC**	551,3	735,0	Geen Veiligheidsklasse	Nee	Nee	Nee	Ja
Molybdeen [Mo]		mg/kg ds	<0,5	0,350	**SRC**	1522,5	2030	Geen Veiligheidsklasse	**SRC**	1522,5	2030,0	Geen Veiligheidsklasse	Nee	Nee	Nee	Nee
Nikkel [Ni]		mg/kg ds	<3	2,100	**SRC**	7575,0	10100,0	Geen Veiligheidsklasse	**SRC**	7575,0	10100,0	Geen Veiligheidsklasse	Nee	Nee	Nee	Nee
Zink [Zn]		mg/kg ds	27	27,000	**SRC**	76123,5	101498,0	Geen Veiligheidsklasse	**SRC**	76123,5	101498,0	Geen Veiligheidsklasse	Nee	Nee	Nee	Nee
Polycyclische Aromatische Koolwaterstoffen																
Naftaleen		mg/kg ds	<0,01	0,0070	**T / I**	21	40	Geen Veiligheidsklasse	**T / I**	21	40	Geen Veiligheidsklasse	Ja	Nee	Nee	Nee
Fenanthreen		mg/kg ds	<0,01	0,0070	**SRC**	6023	8030	Geen Veiligheidsklasse	**SRC**	6023	8030	Geen Veiligheidsklasse	Nee	Nee	Nee	Nee
Anthraceen		mg/kg ds	<0,01	0,0070	**SRC**	6023	8030	Geen Veiligheidsklasse	**SRC**	6023	8030	Geen Veiligheidsklasse	Nee	Nee	Nee	Nee
Fluorantheen		mg/kg ds	0,01	0,0100	**SRC**	7500	10000	Geen Veiligheidsklasse	**SRC**	7500	10000	Geen Veiligheidsklasse	Nee	Nee	Nee	Nee
Chryseen		mg/kg ds	<0,01	0,0070	**SRC**	7500	10000	Geen Veiligheidsklasse	**SRC**	7500	10000	Geen Veiligheidsklasse	Nee	Ja	Nee	Nee
Benzo(a)anthraceen		mg/kg ds	<0,01	0,0070	**SRC**	750	1000	Geen Veiligheidsklasse	**SRC**	750	1000	Geen Veiligheidsklasse	Nee	Ja	Nee	Nee
Benzo(a)pyreen		mg/kg ds	<0,01	0,0070	**SRC**	75	100	Geen Veiligheidsklasse	**SRC**	75	100	Geen Veiligheidsklasse	Nee	Ja	Ja	Ja
Benzo(k)fluorantheen		mg/kg ds	<0,01	0,0070	**SRC**	750	1000	Geen Veiligheidsklasse	**SRC**	750	1000	Geen Veiligheidsklasse	Nee	Nee	Nee	Nee
Indeno-(1,2,3-c,d)pyreen		mg/kg ds	<0,01	0,0070	**SRC**	750	1000	Geen Veiligheidsklasse	**SRC**	750	1000	Geen Veiligheidsklasse	Nee	Ja	Nee	Nee
Benzo(g,h,i)peryleen		mg/kg ds	<0,01	0,0070	**SRC**	4523	6030	Geen Veiligheidsklasse	**SRC**	4523	6030	Geen Veiligheidsklasse	Nee	Nee	Nee	Nee
Pak-totaal (10 van VROM		mg/kg ds	0,073	0,073		-	-	--		-	-	--	--	Nee	Nee	Nee
PCB																
PCB 28		mg/kg ds	<0,001	0,0007	**SRC**	1,73	2,30	Geen Veiligheidsklasse	**SRC**	1,73	2,30	Geen Veiligheidsklasse	Nee	--	--	--
PCB 52		mg/kg ds	<0,001	0,0007	**SRC**	1,73	2,30	Geen Veiligheidsklasse	**SRC**	1,73	2,30	Geen Veiligheidsklasse	Nee	--	--	--
PCB 101		mg/kg ds	<0,001	0,0007	**SRC**	1,73	2,30	Geen Veiligheidsklasse	**SRC**	1,73	2,30	Geen Veiligheidsklasse	Nee	--	--	--
PCB 118		mg/kg ds	<0,001	0,0007	**SRC**	1,73	2,30	Geen Veiligheidsklasse	**SRC**	1,73	2,30	Geen Veiligheidsklasse	Nee	--	--	--
PCB 138		mg/kg ds	<0,001	0,0007	**SRC**	1,73	2,30	Geen Veiligheidsklasse	**SRC**	1,73	2,30	Geen Veiligheidsklasse	Nee	--	--	--
PCB 153		mg/kg ds	<0,001	0,0007	**SRC**	1,73	2,30	Geen Veiligheidsklasse	**SRC**	1,73	2,30	Geen Veiligheidsklasse	Nee	--	--	--
PCB 180		mg/kg ds	<0,001	0,0007	**SRC**	1,73	2,30	Geen Veiligheidsklasse	**SRC**	1,73	2,30	Geen Veiligheidsklasse	Nee	--	--	--
PCB (7) (som, 0.7 factor)		mg/kg ds	0,0049	0,0049		-	-	--		-	-	--	--	--	--	--
Overige stoffen																
Minerale olie (totaal)		mg/kg ds	<20	37,838	**T / I**	2595,0	5000,0	Geen Veiligheidsklasse	**T / I**	2595,0	5000,0	Geen Veiligheidsklasse	Ja	Nee	Nee	Nee

& : Het analyseresultaat is het totaal gehalte na volledige oxidatie.
- : In de "CROW 400 stoffenlijst met toetswaardes" staat deze component niet beschreven of zijn erg geen toetsingswaardes beschikbaar

Toetsing analyseresultaten grond, waterbodem en grondwatermonsters

Toetsing is gebaseerd op CROW 400: "CROW-400-V4,-190620" van 19 september 2019

SGS rapport nr. **13631438** Datum toetsing: **8-3-2023** Versie: SGS20230125

Project: 21.1041 aanbesteding Tennet trace Boxmeer-Venray - 002.813.20
Monster: T225-mog01-hb-153 (40-80) hb-154 (30-70) hb-155 (30-80) hb-156 (30-80) hb-160 (80-130) hb-161 (50-100) hb-165 (50-100)
Matrix: AS3000 Grond

Gebruikte bodemkenmerken voor toetsing:
- org. stofgehalte: **<0,5** % @
- lutumgehalte: **<2** % @

parameter		eenheid	gemeteng ehalte	gecorr. gehalte	GROND normwaarden		GROND klasse	WATERBODEM normwaarden		WATERBODEM klasse	algemene stofeigenschappen volgens CROW 400			
						T of 75% SRC	I of SRC		T of 75% SRC	I of SRC		Vluchtig	Carcino-geen	Mutageen	Repro-toxisch
Metalen															
Barium [Ba]		mg/kg ds	<20	14,000	**SRC**	3037,5	4050,0	Geen Veiligheidsklasse	**SRC**	3037,5	4050,0	Geen Veiligheidsklasse	Nee	Nee	Nee	Nee
Cadmium [Cd]		mg/kg ds	<0,2	0,140	**SRC**	75,75	101,0	Geen Veiligheidsklasse	**SRC**	75,75	101,0	Geen Veiligheidsklasse	Nee	Ja	Nee	Ja
Kobalt [Co]		mg/kg ds	<1,5	1,050	**SRC**	213,8	285,0	Geen Veiligheidsklasse	**SRC**	213,8	285,0	Geen Veiligheidsklasse	Nee	Nee	Nee	Nee
Koper [Cu]		mg/kg ds	<5	3,500	**SRC**	21375	28500,0	Geen Veiligheidsklasse	**SRC**	21375,0	28500,0	Geen Veiligheidsklasse	Nee	Nee	Nee	Nee
Kwik [Hg]	&	mg/kg ds	<0,05	0,035	**SRC**	-	-	--	**SRC**	-	-	--	Nee	Ja	Nee	Ja
Lood [Pb]		mg/kg ds	<10	7,000	**SRC**	551,3	735,0	Geen Veiligheidsklasse	**SRC**	551,3	735,0	Geen Veiligheidsklasse	Nee	Nee	Nee	Ja
Molybdeen [Mo]		mg/kg ds	<0,5	0,350	**SRC**	1522,5	2030	Geen Veiligheidsklasse	**SRC**	1522,5	2030,0	Geen Veiligheidsklasse	Nee	Nee	Nee	Nee
Nikkel [Ni]		mg/kg ds	<3	2,100	**SRC**	7575,0	10100,0	Geen Veiligheidsklasse	**SRC**	7575,0	10100,0	Geen Veiligheidsklasse	Nee	Nee	Nee	Nee
Zink [Zn]		mg/kg ds	<20	14,000	**SRC**	76123,5	101498,0	Geen Veiligheidsklasse	**SRC**	76123,5	101498,0	Geen Veiligheidsklasse	Nee	Nee	Nee	Nee
Polycyclische Aromatische Koolwaterstoffen															
Naftaleen		mg/kg ds	<0,01	0,0070	**T / I**	21	40	Geen Veiligheidsklasse	**T / I**	21	40	Geen Veiligheidsklasse	Ja	Nee	Nee	Nee
Fenanthreen		mg/kg ds	<0,01	0,0070	**SRC**	6023	8030	Geen Veiligheidsklasse	**SRC**	6023	8030	Geen Veiligheidsklasse	Nee	Nee	Nee	Nee
Anthraceen		mg/kg ds	<0,01	0,0070	**SRC**	6023	8030	Geen Veiligheidsklasse	**SRC**	6023	8030	Geen Veiligheidsklasse	Nee	Nee	Nee	Nee
Fluorantheen		mg/kg ds	<0,01	0,0070	**SRC**	7500	10000	Geen Veiligheidsklasse	**SRC**	7500	10000	Geen Veiligheidsklasse	Nee	Nee	Nee	Nee
Chryseen		mg/kg ds	<0,01	0,0070	**SRC**	7500	10000	Geen Veiligheidsklasse	**SRC**	7500	10000	Geen Veiligheidsklasse	Nee	Ja	Nee	Nee
Benzo(a)anthraceen		mg/kg ds	<0,01	0,0070	**SRC**	750	1000	Geen Veiligheidsklasse	**SRC**	750	1000	Geen Veiligheidsklasse	Nee	Ja	Nee	Nee
Benzo(a)pyreen		mg/kg ds	<0,01	0,0070	**SRC**	75	100	Geen Veiligheidsklasse	**SRC**	75	100	Geen Veiligheidsklasse	Nee	Ja	Ja	Ja
Benzo(k)fluorantheen		mg/kg ds	<0,01	0,0070	**SRC**	750	1000	Geen Veiligheidsklasse	**SRC**	750	1000	Geen Veiligheidsklasse	Nee	Nee	Nee	Nee
Indeno-(1,2,3-c,d)pyreen		mg/kg ds	<0,01	0,0070	**SRC**	750	1000	Geen Veiligheidsklasse	**SRC**	750	1000	Geen Veiligheidsklasse	Nee	Ja	Nee	Nee
Benzo(g,h,i)peryleen		mg/kg ds	<0,01	0,0070	**SRC**	4523	6030	Geen Veiligheidsklasse	**SRC**	4523	6030	Geen Veiligheidsklasse	Nee	Nee	Nee	Nee
Pak-totaal (10 van VROM		mg/kg ds	0,07	0,070		-	-	--		-	-	--	--	Nee	Nee	Nee
PCB															
PCB 28		mg/kg ds	<0,001	0,0007	**SRC**	1,73	2,30	Geen Veiligheidsklasse	**SRC**	1,73	2,30	Geen Veiligheidsklasse	Nee	--	--	--
PCB 52		mg/kg ds	<0,001	0,0007	**SRC**	1,73	2,30	Geen Veiligheidsklasse	**SRC**	1,73	2,30	Geen Veiligheidsklasse	Nee	--	--	--
PCB 101		mg/kg ds	<0,001	0,0007	**SRC**	1,73	2,30	Geen Veiligheidsklasse	**SRC**	1,73	2,30	Geen Veiligheidsklasse	Nee	--	--	--
PCB 118		mg/kg ds	<0,001	0,0007	**SRC**	1,73	2,30	Geen Veiligheidsklasse	**SRC**	1,73	2,30	Geen Veiligheidsklasse	Nee	--	--	--
PCB 138		mg/kg ds	<0,001	0,0007	**SRC**	1,73	2,30	Geen Veiligheidsklasse	**SRC**	1,73	2,30	Geen Veiligheidsklasse	Nee	--	--	--
PCB 153		mg/kg ds	<0,001	0,0007	**SRC**	1,73	2,30	Geen Veiligheidsklasse	**SRC**	1,73	2,30	Geen Veiligheidsklasse	Nee	--	--	--
PCB 180		mg/kg ds	<0,001	0,0007	**SRC**	1,73	2,30	Geen Veiligheidsklasse	**SRC**	1,73	2,30	Geen Veiligheidsklasse	Nee	--	--	--
PCB (7) (som, 0.7 factor)		mg/kg ds	0,0049	0,0049		-	-	--		-	-	--	--	--	--	--
Overige stoffen															
Minerale olie (totaal)		mg/kg ds	<20	70,000	**T / I**	2595,0	5000,0	Geen Veiligheidsklasse	**T / I**	2595,0	5000,0	Geen Veiligheidsklasse	Ja	Nee	Nee	Nee

& : Het analyseresultaat is het totaal gehalte na volledige oxidatie.
- : In de "CROW 400 stoffenlijst met toetswaardes" staat deze component niet beschreven of zijn erg geen toetsingswaardes beschikbaar

Toetsing analyseresultaten grond, waterbodem en grondwatermonsters

Toetsing is gebaseerd op CROW 400: "CROW-400-V4,-190620" van 19 september 2019

SGS rapport nr. **13631438** Datum toetsing: **8-3-2023** Versie: SGS20230125

Project: 21.1041 aanbesteding Tennet trace Boxmeer-Venray - 002.813.20
Monster: T225-mog02-hb-157 (30-80) hb-158 (30-80) hb-159 (30-80)
Matrix: AS3000 Grond

Gebruikte bodemkenmerken voor toetsing:
- org. stofgehalte: **0,6** % @
- lutumgehalte: **2,7** % @

parameter		eenheid	gemeteng ehalte	gecorr. gehalte	GROND normwaarden		GROND klasse	WATERBODEM normwaarden		WATERBODEM klasse	algemene stofeigenschappen volgens CROW 400			
						T of 75% SRC	I of SRC		T of 75% SRC	I of SRC		Vluchtig	Carcino-geen	Mutageen	Repro-toxisch
Metalen															
Barium [Ba]		mg/kg ds	<20	14,000	**SRC**	3037,5	4050,0	Geen Veiligheidsklasse	**SRC**	3037,5	4050,0	Geen Veiligheidsklasse	Nee	Nee	Nee	Nee
Cadmium [Cd]		mg/kg ds	<0,2	0,140	**SRC**	75,75	101,0	Geen Veiligheidsklasse	**SRC**	75,75	101,0	Geen Veiligheidsklasse	Nee	Ja	Nee	Ja
Kobalt [Co]		mg/kg ds	<1,5	1,050	**SRC**	213,8	285,0	Geen Veiligheidsklasse	**SRC**	213,8	285,0	Geen Veiligheidsklasse	Nee	Nee	Nee	Nee
Koper [Cu]		mg/kg ds	<5	3,500	**SRC**	21375	28500,0	Geen Veiligheidsklasse	**SRC**	21375,0	28500,0	Geen Veiligheidsklasse	Nee	Nee	Nee	Nee
Kwik [Hg]	&	mg/kg ds	<0,05	0,035	**SRC**	-	-	--	**SRC**	-	-	--	Nee	Ja	Nee	Ja
Lood [Pb]		mg/kg ds	<10	7,000	**SRC**	551,3	735,0	Geen Veiligheidsklasse	**SRC**	551,3	735,0	Geen Veiligheidsklasse	Nee	Nee	Nee	Ja
Molybdeen [Mo]		mg/kg ds	<0,5	0,350	**SRC**	1522,5	2030	Geen Veiligheidsklasse	**SRC**	1522,5	2030,0	Geen Veiligheidsklasse	Nee	Nee	Nee	Nee
Nikkel [Ni]		mg/kg ds	3,8	3,800	**SRC**	7575,0	10100,0	Geen Veiligheidsklasse	**SRC**	7575,0	10100,0	Geen Veiligheidsklasse	Nee	Nee	Nee	Nee
Zink [Zn]		mg/kg ds	<20	14,000	**SRC**	76123,5	101498,0	Geen Veiligheidsklasse	**SRC**	76123,5	101498,0	Geen Veiligheidsklasse	Nee	Nee	Nee	Nee
Polycyclische Aromatische Koolwaterstoffen															
Naftaleen		mg/kg ds	<0,01	0,0070	**T / I**	21	40	Geen Veiligheidsklasse	**T / I**	21	40	Geen Veiligheidsklasse	Ja	Nee	Nee	Nee
Fenanthreen		mg/kg ds	<0,01	0,0070	**SRC**	6023	8030	Geen Veiligheidsklasse	**SRC**	6023	8030	Geen Veiligheidsklasse	Nee	Nee	Nee	Nee
Anthraceen		mg/kg ds	<0,01	0,0070	**SRC**	6023	8030	Geen Veiligheidsklasse	**SRC**	6023	8030	Geen Veiligheidsklasse	Nee	Nee	Nee	Nee
Fluorantheen		mg/kg ds	<0,01	0,0070	**SRC**	7500	10000	Geen Veiligheidsklasse	**SRC**	7500	10000	Geen Veiligheidsklasse	Nee	Nee	Nee	Nee
Chryseen		mg/kg ds	<0,01	0,0070	**SRC**	7500	10000	Geen Veiligheidsklasse	**SRC**	7500	10000	Geen Veiligheidsklasse	Nee	Ja	Nee	Nee
Benzo(a)anthraceen		mg/kg ds	<0,01	0,0070	**SRC**	750	1000	Geen Veiligheidsklasse	**SRC**	750	1000	Geen Veiligheidsklasse	Nee	Ja	Nee	Nee
Benzo(a)pyreen		mg/kg ds	<0,01	0,0070	**SRC**	75	100	Geen Veiligheidsklasse	**SRC**	75	100	Geen Veiligheidsklasse	Nee	Ja	Ja	Ja
Benzo(k)fluorantheen		mg/kg ds	<0,01	0,0070	**SRC**	750	1000	Geen Veiligheidsklasse	**SRC**	750	1000	Geen Veiligheidsklasse	Nee	Nee	Nee	Nee
Indeno-(1,2,3-c,d)pyreen		mg/kg ds	<0,01	0,0070	**SRC**	750	1000	Geen Veiligheidsklasse	**SRC**	750	1000	Geen Veiligheidsklasse	Nee	Ja	Nee	Nee
Benzo(g,h,i)peryleen		mg/kg ds	<0,01	0,0070	**SRC**	4523	6030	Geen Veiligheidsklasse	**SRC**	4523	6030	Geen Veiligheidsklasse	Nee	Nee	Nee	Nee
Pak-totaal (10 van VROM		mg/kg ds	0,07	0,070		-	-	--		-	-	--	--	Nee	Nee	Nee
PCB															
PCB 28		mg/kg ds	<0,001	0,0007	**SRC**	1,73	2,30	Geen Veiligheidsklasse	**SRC**	1,73	2,30	Geen Veiligheidsklasse	Nee	--	--	--
PCB 52		mg/kg ds	<0,001	0,0007	**SRC**	1,73	2,30	Geen Veiligheidsklasse	**SRC**	1,73	2,30	Geen Veiligheidsklasse	Nee	--	--	--
PCB 101		mg/kg ds	<0,001	0,0007	**SRC**	1,73	2,30	Geen Veiligheidsklasse	**SRC**	1,73	2,30	Geen Veiligheidsklasse	Nee	--	--	--
PCB 118		mg/kg ds	<0,001	0,0007	**SRC**	1,73	2,30	Geen Veiligheidsklasse	**SRC**	1,73	2,30	Geen Veiligheidsklasse	Nee	--	--	--
PCB 138		mg/kg ds	<0,001	0,0007	**SRC**	1,73	2,30	Geen Veiligheidsklasse	**SRC**	1,73	2,30	Geen Veiligheidsklasse	Nee	--	--	--
PCB 153		mg/kg ds	<0,001	0,0007	**SRC**	1,73	2,30	Geen Veiligheidsklasse	**SRC**	1,73	2,30	Geen Veiligheidsklasse	Nee	--	--	--
PCB 180		mg/kg ds	<0,001	0,0007	**SRC**	1,73	2,30	Geen Veiligheidsklasse	**SRC**	1,73	2,30	Geen Veiligheidsklasse	Nee	--	--	--
PCB (7) (som, 0.7 factor)		mg/kg ds	0,0049	0,0049		-	-	--		-	-	--	--	--	--	--
Overige stoffen															
Minerale olie (totaal)		mg/kg ds	<20	70,000	**T / I**	2595,0	5000,0	Geen Veiligheidsklasse	**T / I**	2595,0	5000,0	Geen Veiligheidsklasse	Ja	Nee	Nee	Nee

& : Het analyseresultaat is het totaal gehalte na volledige oxidatie.
- : In de "CROW 400 stoffenlijst met toetswaardes" staat deze component niet beschreven of zijn erg geen toetsingswaardes beschikbaar

Toetsing analyseresultaten grond, waterbodem en grondwatermonsters

Toetsing is gebaseerd op CROW 400: "CROW-400-V4,-190620" van 19 september 2019

SGS rapport nr. **13631440** Datum toetsing: **8-3-2023** Versie: SGS20230125

Project: 21.1041 aanbesteding Tennet trace Boxmeer-Venray - 002.813.20
Monster: T225-mbg03-hb-162 (0-30) hb-163 (0-35) hb-164 (0-35)
Matrix: AS3000 Grond

Gebruikte bodemkenmerken voor toetsing:
- org. stofgehalte: **3,9** % @
- lutumgehalte: **<2** % @

parameter		eenheid	gemeteng ehalte	gecorr. gehalte	GROND	normwaarden T of 75% SRC	normwaarden I of SRC	klasse	WATERBODEM	normwaarden T of 75% SRC	normwaarden I of SRC	klasse	algemene stofeigenschappen volgens CROW 400: Vluchtig	Carcino-geen	Mutageen	Repro-toxisch
Metalen																
Barium [Ba]		mg/kg ds	<20	14,000	**SRC**	3037,5	4050,0	Geen Veiligheidsklasse	**SRC**	3037,5	4050,0	Geen Veiligheidsklasse	Nee	Nee	Nee	Nee
Cadmium [Cd]		mg/kg ds	0,23	0,230	**SRC**	75,75	101,0	Geen Veiligheidsklasse	**SRC**	75,75	101,0	Geen Veiligheidsklasse	Nee	Ja	Nee	Ja
Kobalt [Co]		mg/kg ds	<1,5	1,050	**SRC**	213,8	285,0	Geen Veiligheidsklasse	**SRC**	213,8	285,0	Geen Veiligheidsklasse	Nee	Nee	Nee	Nee
Koper [Cu]		mg/kg ds	9,3	9,300	**SRC**	21375	28500,0	Geen Veiligheidsklasse	**SRC**	21375,0	28500,0	Geen Veiligheidsklasse	Nee	Nee	Nee	Nee
Kwik [Hg]	&	mg/kg ds	<0,05	0,035	**SRC**	-	-	--	**SRC**	-	-	--	Nee	Ja	Nee	Ja
Lood [Pb]		mg/kg ds	<10	7,000	**SRC**	551,3	735,0	Geen Veiligheidsklasse	**SRC**	551,3	735,0	Geen Veiligheidsklasse	Nee	Nee	Nee	Ja
Molybdeen [Mo]		mg/kg ds	<0,5	0,350	**SRC**	1522,5	2030	Geen Veiligheidsklasse	**SRC**	1522,5	2030,0	Geen Veiligheidsklasse	Nee	Nee	Nee	Nee
Nikkel [Ni]		mg/kg ds	<3	2,100	**SRC**	7575,0	10100,0	Geen Veiligheidsklasse	**SRC**	7575,0	10100,0	Geen Veiligheidsklasse	Nee	Nee	Nee	Nee
Zink [Zn]		mg/kg ds	27	27,000	**SRC**	76123,5	101498,0	Geen Veiligheidsklasse	**SRC**	76123,5	101498,0	Geen Veiligheidsklasse	Nee	Nee	Nee	Nee
Polycyclische Aromatische Koolwaterstoffen																
Naftaleen		mg/kg ds	0,01	0,0100	**T / I**	21	40	Geen Veiligheidsklasse	**T / I**	21	40	Geen Veiligheidsklasse	Ja	Nee	Nee	Nee
Fenanthreen		mg/kg ds	<0,01	0,0070	**SRC**	6023	8030	Geen Veiligheidsklasse	**SRC**	6023	8030	Geen Veiligheidsklasse	Nee	Nee	Nee	Nee
Anthraceen		mg/kg ds	<0,01	0,0070	**SRC**	6023	8030	Geen Veiligheidsklasse	**SRC**	6023	8030	Geen Veiligheidsklasse	Nee	Nee	Nee	Nee
Fluorantheen		mg/kg ds	0,01	0,0100	**SRC**	7500	10000	Geen Veiligheidsklasse	**SRC**	7500	10000	Geen Veiligheidsklasse	Nee	Nee	Nee	Nee
Chryseen		mg/kg ds	<0,01	0,0070	**SRC**	7500	10000	Geen Veiligheidsklasse	**SRC**	7500	10000	Geen Veiligheidsklasse	Nee	Ja	Nee	Nee
Benzo(a)anthraceen		mg/kg ds	<0,01	0,0070	**SRC**	750	1000	Geen Veiligheidsklasse	**SRC**	750	1000	Geen Veiligheidsklasse	Nee	Ja	Nee	Nee
Benzo(a)pyreen		mg/kg ds	<0,01	0,0070	**SRC**	75	100	Geen Veiligheidsklasse	**SRC**	75	100	Geen Veiligheidsklasse	Nee	Ja	Ja	Ja
Benzo(k)fluorantheen		mg/kg ds	0,01	0,0100	**SRC**	750	1000	Geen Veiligheidsklasse	**SRC**	750	1000	Geen Veiligheidsklasse	Nee	Nee	Nee	Nee
Indeno-(1,2,3-c,d)pyreen		mg/kg ds	0,01	0,0100	**SRC**	750	1000	Geen Veiligheidsklasse	**SRC**	750	1000	Geen Veiligheidsklasse	Nee	Ja	Nee	Nee
Benzo(g,h,i)peryleen		mg/kg ds	<0,01	0,0070	**SRC**	4523	6030	Geen Veiligheidsklasse	**SRC**	4523	6030	Geen Veiligheidsklasse	Nee	Nee	Nee	Nee
Pak-totaal (10 van VROM		mg/kg ds	0,082	0,082		-	-	--		-	-	--	--	Nee	Nee	Nee
PCB																
PCB 28		mg/kg ds	<0,001	0,0007	**SRC**	1,73	2,30	Geen Veiligheidsklasse	**SRC**	1,73	2,30	Geen Veiligheidsklasse	Nee	--	--	--
PCB 52		mg/kg ds	<0,001	0,0007	**SRC**	1,73	2,30	Geen Veiligheidsklasse	**SRC**	1,73	2,30	Geen Veiligheidsklasse	Nee	--	--	--
PCB 101		mg/kg ds	<0,001	0,0007	**SRC**	1,73	2,30	Geen Veiligheidsklasse	**SRC**	1,73	2,30	Geen Veiligheidsklasse	Nee	--	--	--
PCB 118		mg/kg ds	<0,001	0,0007	**SRC**	1,73	2,30	Geen Veiligheidsklasse	**SRC**	1,73	2,30	Geen Veiligheidsklasse	Nee	--	--	--
PCB 138		mg/kg ds	<0,001	0,0007	**SRC**	1,73	2,30	Geen Veiligheidsklasse	**SRC**	1,73	2,30	Geen Veiligheidsklasse	Nee	--	--	--
PCB 153		mg/kg ds	<0,001	0,0007	**SRC**	1,73	2,30	Geen Veiligheidsklasse	**SRC**	1,73	2,30	Geen Veiligheidsklasse	Nee	--	--	--
PCB 180		mg/kg ds	<0,001	0,0007	**SRC**	1,73	2,30	Geen Veiligheidsklasse	**SRC**	1,73	2,30	Geen Veiligheidsklasse	Nee	--	--	--
PCB (7) (som, 0.7 factor)		mg/kg ds	0,0049	0,0049		-	-	--		-	-	--	--	--	--	--
Overige stoffen																
Minerale olie (totaal)		mg/kg ds	<20	35,897	**T / I**	2595,0	5000,0	Geen Veiligheidsklasse	**T / I**	2595,0	5000,0	Geen Veiligheidsklasse	Ja	Nee	Nee	Nee

& : Het analyseresultaat is het totaal gehalte na volledige oxidatie.
- : In de "CROW 400 stoffenlijst met toetswaardes" staat deze component niet beschreven of zijn erg geen toetsingswaardes beschikbaar

Toetsing analyseresultaten grond, waterbodem en grondwatermonsters

Toetsing is gebaseerd op CROW 400: "CROW-400-V4,-190620" van 19 september 2019

SGS rapport nr. **13631440** Datum toetsing: **8-3-2023** Versie: SGS20230125

Project: 21.1041 aanbesteding Tennet trace Boxmeer-Venray - 002.813.20
Monster: T225-mog03-hb-162 (30-70) hb-163 (35-60) hb-164 (50-100)
Matrix: AS3000 Grond

Gebruikte bodemkenmerken voor toetsing:
- org. stofgehalte: **<0,5** % @
- lutumgehalte: **<2** % @

parameter		eenheid	gemeteng ehalte	gecorr. gehalte	GROND	normwaarden T of 75% SRC	normwaarden I of SRC	klasse	WATERBODEM	normwaarden T of 75% SRC	normwaarden I of SRC	klasse	algemene stofeigenschappen volgens CROW 400: Vluchtig	Carcino-geen	Mutageen	Repro-toxisch
Metalen																
Barium [Ba]		mg/kg ds	<20	14,000	**SRC**	3037,5	4050,0	Geen Veiligheidsklasse	**SRC**	3037,5	4050,0	Geen Veiligheidsklasse	Nee	Nee	Nee	Nee
Cadmium [Cd]		mg/kg ds	<0,2	0,140	**SRC**	75,75	101,0	Geen Veiligheidsklasse	**SRC**	75,75	101,0	Geen Veiligheidsklasse	Nee	Ja	Nee	Ja
Kobalt [Co]		mg/kg ds	<1,5	1,050	**SRC**	213,8	285,0	Geen Veiligheidsklasse	**SRC**	213,8	285,0	Geen Veiligheidsklasse	Nee	Nee	Nee	Nee
Koper [Cu]		mg/kg ds	<5	3,500	**SRC**	21375	28500,0	Geen Veiligheidsklasse	**SRC**	21375,0	28500,0	Geen Veiligheidsklasse	Nee	Nee	Nee	Nee
Kwik [Hg]	&	mg/kg ds	<0,05	0,035	**SRC**	-	-	--	**SRC**	-	-	--	Nee	Ja	Nee	Ja
Lood [Pb]		mg/kg ds	<10	7,000	**SRC**	551,3	735,0	Geen Veiligheidsklasse	**SRC**	551,3	735,0	Geen Veiligheidsklasse	Nee	Nee	Nee	Ja
Molybdeen [Mo]		mg/kg ds	<0,5	0,350	**SRC**	1522,5	2030	Geen Veiligheidsklasse	**SRC**	1522,5	2030,0	Geen Veiligheidsklasse	Nee	Nee	Nee	Nee
Nikkel [Ni]		mg/kg ds	<3	2,100	**SRC**	7575,0	10100,0	Geen Veiligheidsklasse	**SRC**	7575,0	10100,0	Geen Veiligheidsklasse	Nee	Nee	Nee	Nee
Zink [Zn]		mg/kg ds	<20	14,000	**SRC**	76123,5	101498,0	Geen Veiligheidsklasse	**SRC**	76123,5	101498,0	Geen Veiligheidsklasse	Nee	Nee	Nee	Nee
Polycyclische Aromatische Koolwaterstoffen																
Naftaleen		mg/kg ds	<0,01	0,0070	**T / I**	21	40	Geen Veiligheidsklasse	**T / I**	21	40	Geen Veiligheidsklasse	Ja	Nee	Nee	Nee
Fenanthreen		mg/kg ds	<0,01	0,0070	**SRC**	6023	8030	Geen Veiligheidsklasse	**SRC**	6023	8030	Geen Veiligheidsklasse	Nee	Nee	Nee	Nee
Anthraceen		mg/kg ds	<0,01	0,0070	**SRC**	6023	8030	Geen Veiligheidsklasse	**SRC**	6023	8030	Geen Veiligheidsklasse	Nee	Nee	Nee	Nee
Fluorantheen		mg/kg ds	<0,01	0,0070	**SRC**	7500	10000	Geen Veiligheidsklasse	**SRC**	7500	10000	Geen Veiligheidsklasse	Nee	Nee	Nee	Nee
Chryseen		mg/kg ds	<0,01	0,0070	**SRC**	7500	10000	Geen Veiligheidsklasse	**SRC**	7500	10000	Geen Veiligheidsklasse	Nee	Ja	Nee	Nee
Benzo(a)anthraceen		mg/kg ds	<0,01	0,0070	**SRC**	750	1000	Geen Veiligheidsklasse	**SRC**	750	1000	Geen Veiligheidsklasse	Nee	Ja	Nee	Nee
Benzo(a)pyreen		mg/kg ds	<0,01	0,0070	**SRC**	75	100	Geen Veiligheidsklasse	**SRC**	75	100	Geen Veiligheidsklasse	Nee	Ja	Ja	Ja
Benzo(k)fluorantheen		mg/kg ds	<0,01	0,0070	**SRC**	750	1000	Geen Veiligheidsklasse	**SRC**	750	1000	Geen Veiligheidsklasse	Nee	Nee	Nee	Nee
Indeno-(1,2,3-c,d)pyreen		mg/kg ds	<0,01	0,0070	**SRC**	750	1000	Geen Veiligheidsklasse	**SRC**	750	1000	Geen Veiligheidsklasse	Nee	Ja	Nee	Nee
Benzo(g,h,i)peryleen		mg/kg ds	<0,01	0,0070	**SRC**	4523	6030	Geen Veiligheidsklasse	**SRC**	4523	6030	Geen Veiligheidsklasse	Nee	Nee	Nee	Nee
Pak-totaal (10 van VROM		mg/kg ds	0,07	0,070		-	-	--		-	-	--	--	Nee	Nee	Nee
PCB																
PCB 28		mg/kg ds	<0,001	0,0007	**SRC**	1,73	2,30	Geen Veiligheidsklasse	**SRC**	1,73	2,30	Geen Veiligheidsklasse	Nee	--	--	--
PCB 52		mg/kg ds	<0,001	0,0007	**SRC**	1,73	2,30	Geen Veiligheidsklasse	**SRC**	1,73	2,30	Geen Veiligheidsklasse	Nee	--	--	--
PCB 101		mg/kg ds	<0,001	0,0007	**SRC**	1,73	2,30	Geen Veiligheidsklasse	**SRC**	1,73	2,30	Geen Veiligheidsklasse	Nee	--	--	--
PCB 118		mg/kg ds	<0,001	0,0007	**SRC**	1,73	2,30	Geen Veiligheidsklasse	**SRC**	1,73	2,30	Geen Veiligheidsklasse	Nee	--	--	--
PCB 138		mg/kg ds	<0,001	0,0007	**SRC**	1,73	2,30	Geen Veiligheidsklasse	**SRC**	1,73	2,30	Geen Veiligheidsklasse	Nee	--	--	--
PCB 153		mg/kg ds	<0,001	0,0007	**SRC**	1,73	2,30	Geen Veiligheidsklasse	**SRC**	1,73	2,30	Geen Veiligheidsklasse	Nee	--	--	--
PCB 180		mg/kg ds	<0,001	0,0007	**SRC**	1,73	2,30	Geen Veiligheidsklasse	**SRC**	1,73	2,30	Geen Veiligheidsklasse	Nee	--	--	--
PCB (7) (som, 0.7 factor)		mg/kg ds	0,0049	0,0049		-	-	--		-	-	--	--	--	--	--
Overige stoffen																
Minerale olie (totaal)		mg/kg ds	<20	70,000	**T / I**	2595,0	5000,0	Geen Veiligheidsklasse	**T / I**	2595,0	5000,0	Geen Veiligheidsklasse	Ja	Nee	Nee	Nee

& : Het analyseresultaat is het totaal gehalte na volledige oxidatie.
- : In de "CROW 400 stoffenlijst met toetswaardes" staat deze component niet beschreven of zijn erg geen toetsingswaardes beschikbaar

Toetsing analyseresultaten grond, waterbodem en grondwatermonsters

Toetsing is gebaseerd op CROW 400: "CROW-400-V4,-190620" van 19 september 2019

SGS rapport nr. **13631441** Datum toetsing: **8-3-2023** Versie: SGS20230125

Project: 21.1041 aanbesteding Tennet trace Boxmeer-Venray - 002.813.20
Monster: hb-153 (0-40) hb-154 (0-30) hb-155 (0-30) hb-156 (0-30) hb-160 (0-40) hb-161 (0-50) hb-165 (0-35)
Matrix: AS3000 Grond

Gebruikte bodemkenmerken voor toetsing:
- org. stofgehalte: **25,0** % @
- lutumgehalte: **10,0** % @

parameter	eenheid	gemeteng ehalte	gecorr. gehalte	GROND normwaarden			GROND klasse	WATERBODEM normwaarden			WATERBODEM klasse	algemene stofeigenschappen volgens CROW 400			
					T of 75% SRC	I of SRC			T of 75% SRC	I of SRC		Vluchtig	Carcino-geen	Mutageen	Repro-toxisch
Per en poly-fluoralkylstoffen (PFAS)															
PFBA (perfluorbutaanzuur)	mg/kg ds	<0,0001	0,0001		-	-	--		-	-	--	--	--	--	--
PFPeA (perfluorpentaanzuur)	mg/kg ds	<0,0001	0,0001		-	-	--		-	-	--	--	--	--	--
PFHxA (perfluorhexaanzuur)	mg/kg ds	<0,0001	0,0001		-	-	--		-	-	--	--	--	--	--
PFHpA (perfluorheptaanzuur)	mg/kg ds	<0,0001	0,0001		-	-	--		-	-	--	--	--	--	--
PFOA lineair (perfluoroctaanzuur)	mg/kg ds	0,0003	0,0003		-	-	--		-	-	--	--	--	--	--
PFOA vertakt (perfluoroctaanzuur)	mg/kg ds	<0,0001	0,0001		-	-	--		-	-	--	--	--	--	--
PFOA (som, 0.7 factor)	mg/kg ds	0,0003	0,0003	**SRC**	0,1	0,1	Geen Veiligheidsklasse	**SRC**	0	0	Geen Veiligheidsklasse	Nee	Nee	Nee	Ja
PFNA (perfluornonaanzuur)	mg/kg ds	<0,0001	0,0001		-	-	--		-	-	--	--	--	--	--
PFDA (perfluordecaanzuur)	mg/kg ds	<0,0001	0,0001		-	-	--		-	-	--	--	--	--	--
PFUnDA (perfluorundecaanzuur)	mg/kg ds	<0,0001	0,0001		-	-	--		-	-	--	--	--	--	--
PFDoDA (perfluordodecaanzuur)	mg/kg ds	<0,0001	0,0001		-	-	--		-	-	--	--	--	--	--
PFTrDA (perfluortridecaanzuur)	mg/kg ds	<0,0001	0,0001		-	-	--		-	-	--	--	--	--	--
PFTeA (perfluortetradecaanzuur)	mg/kg ds	<0,0001	0,0001		-	-	--		-	-	--	--	--	--	--
PFHxDA (perfluorhexadecaanzuur)	mg/kg ds	<0,0001	0,0001		-	-	--		-	-	--	--	--	--	--
PFODA (perfluoroctadecaanzuur)	mg/kg ds	<0,0001	0,0001		-	-	--		-	-	--	--	--	--	--
PFBS (perfluorbutaansulfonzuur)	mg/kg ds	<0,0001	0,0001		-	-	--		-	-	--	--	--	--	--
PFPS (perfluorpentaansulfonzuur)	mg/kg ds	<0,0001	0,0001		-	-	--		-	-	--	--	--	--	--
PFHxS (perfluorhexaansulfonzuur)	mg/kg ds	<0,0001	0,0001		-	-	--		-	-	--	--	--	--	--
PFHpS, perfluorheptaansulfonzuur	mg/kg ds	<0,0001	0,0001		-	-	--		-	-	--	--	--	--	--
PFOS lineair (perfluoroctaansulfonzuur)	mg/kg ds	0,0002	0,0002		-	-	--		-	-	--	--	--	--	--
PFOS vertakt (perfluoroctaansulfonzuur)	mg/kg ds	<0,0001	0,0001		-	-	--		-	-	--	--	--	--	--
PFOS (som, 0.7 factor)	mg/kg ds	0,0003	0,0003	**SRC**	0,0	0,1	Geen Veiligheidsklasse	**SRC**	0	1	Geen Veiligheidsklasse	Nee	Nee	Nee	Ja
PFDS (perfluordecaansulfonzuur)	mg/kg ds	<0,0001	0,0001		-	-	--		-	-	--	--	--	--	--
4:2 FTS (4:2 fluortelomeer sulfonzuur)	mg/kg ds	<0,0001	0,0001		-	-	--		-	-	--	--	--	--	--
6:2 FTS (6:2 fluortelomeer sulfonzuur)	mg/kg ds	<0,0001	0,0001		-	-	--		-	-	--	--	--	--	--
8:2 FTS (8:2 fluortelomeer sulfonzuur)	mg/kg ds	<0,0001	0,0001		-	-	--		-	-	--	--	--	--	--
10:2 FTS (10:2 fluortelomeer sulfonzuur)	mg/kg ds	<0,0001	0,0001		-	-	--		-	-	--	--	--	--	--
MeFOSAA (n-methyl perfluoroctaansulfonamic	mg/kg ds	<0,0001	0,0001		-	-	--		-	-	--	--	--	--	--
EtFOSAA (n-ethyl perfluoroctaansulfonamide	mg/kg ds	<0,0001	0,0001		-	-	--		-	-	--	--	--	--	--
PFOSA (perfluoroctaansulfonamide)	mg/kg ds	<0,0001	0,0001		-	-	--		-	-	--	--	--	--	--
MeFOSA (n-methyl perfluoroctaansulfonamide	mg/kg ds	<0,0001	0,0001		-	-	--		-	-	--	--	--	--	--
8:2 DiPAP (8:2 fluortelomeer fosfaat diester)	mg/kg ds	<0,0001	0,0001		-	-	--		-	-	--	--	--	--	--
som PFOA-equivalent $		0,0000	0,0035	**SRC**	0,1	0,1	Geen Veiligheidsklasse	**SRC**	0	0	Geen Veiligheidsklasse	Nee	--	--	--

- : In de "CROW 400 stoffenlijst met toetswaardes" staat deze component niet beschreven of zijn erg geen toetsingswaardes beschikbaar
$: Bepaald volgens methode beschreven in Achtergrondnotitie nieuwe SRC-waarden PFAS, september 2019 (uitgavedatum 23-07-2019). Per stof wordt de hoogste RPF-factor gebruikt voor de berekening.

Toetsing analyseresultaten grond, waterbodem en grondwatermonsters

Toetsing is gebaseerd op CROW 400: "CROW-400-V4,-190620" van 19 september 2019

SGS rapport nr. **13631441** Datum toetsing: **8-3-2023** Versie: SGS20230125

Project: 21.1041 aanbesteding Tennet trace Boxmeer-Venray - 002.813.20
Monster: hb-153 (40-80) hb-154 (30-70) hb-155 (30-80) hb-156 (30-80) hb-160 (80-130) hb-161 (50-100) hb-165 (50-100)
Matrix: AS3000 Grond

Gebruikte bodemkenmerken voor toetsing:
- org. stofgehalte: **25,0** % @
- lutumgehalte: **10,0** % @

parameter		eenheid	gemeteng ehalte	gecorr. gehalte	GROND normwaarden		GROND klasse	WATERBODEM normwaarden		WATERBODEM klasse	algemene stofeigenschappen volgens CROW 400			
						T of 75% SRC	I of SRC		T of 75% SRC	I of SRC		Vluchtig	Carcino-geen	Mutageen	Repro-toxisch
Per en poly-fluoralkylstoffen (PFAS)															
PFBA (perfluorbutaanzuur)		mg/kg ds	<0,0001	0,0001		-	-	--	-	-	--	--	--	--	--
PFPeA (perfluorpentaanzuur)		mg/kg ds	<0,0001	0,0001		-	-	--	-	-	--	--	--	--	--
PFHxA (perfluorhexaanzuur)		mg/kg ds	<0,0001	0,0001		-	-	--	-	-	--	--	--	--	--
PFHpA (perfluorheptaanzuur)		mg/kg ds	<0,0001	0,0001		-	-	--	-	-	--	--	--	--	--
PFOA lineair (perfluoroctaanzuur)		mg/kg ds	<0,0001	0,0001		-	-	--	-	-	--	--	--	--	--
PFOA vertakt (perfluoroctaanzuur)		mg/kg ds	<0,0001	0,0001		-	-	--	-	-	--	--	--	--	--
PFOA (som, 0.7 factor)		mg/kg ds	0,0001	0,0001	**SRC**	0,1	0,1	Geen Veiligheidsklasse	**SRC**	0	0	Geen Veiligheidsklasse	Nee	Nee	Nee	Ja
PFNA (perfluornonaanzuur)		mg/kg ds	<0,0001	0,0001		-	-	--	-	-	--	--	--	--	--
PFDA (perfluordecaanzuur)		mg/kg ds	<0,0001	0,0001		-	-	--	-	-	--	--	--	--	--
PFUnDA (perfluorundecaanzuur)		mg/kg ds	<0,0001	0,0001		-	-	--	-	-	--	--	--	--	--
PFDoDA (perfluordodecaanzuur)		mg/kg ds	<0,0001	0,0001		-	-	--	-	-	--	--	--	--	--
PFTrDA (perfluortridecaanzuur)		mg/kg ds	<0,0001	0,0001		-	-	--	-	-	--	--	--	--	--
PFTeA (perfluortetradecaanzuur)		mg/kg ds	<0,0001	0,0001		-	-	--	-	-	--	--	--	--	--
PFHxDA (perfluorhexadecaanzuur)		mg/kg ds	<0,0001	0,0001		-	-	--	-	-	--	--	--	--	--
PFODA (perfluoroctadecaanzuur)		mg/kg ds	<0,0001	0,0001		-	-	--	-	-	--	--	--	--	--
PFBS (perfluorbutaansulfonzuur)		mg/kg ds	<0,0001	0,0001		-	-	--	-	-	--	--	--	--	--
PFPS (perfluorpentaansulfonzuur)		mg/kg ds	<0,0001	0,0001		-	-	--	-	-	--	--	--	--	--
PFHxS (perfluorhexaansulfonzuur)		mg/kg ds	<0,0001	0,0001		-	-	--	-	-	--	--	--	--	--
PFHpS, perfluorheptaansulfonzuur		mg/kg ds	<0,0001	0,0001		-	-	--	-	-	--	--	--	--	--
PFOS lineair (perfluoroctaansulfonzuur)		mg/kg ds	<0,0001	0,0001		-	-	--	-	-	--	--	--	--	--
PFOS vertakt (perfluoroctaansulfonzuur)		mg/kg ds	<0,0001	0,0001		-	-	--	-	-	--	--	--	--	--
PFOS (som, 0.7 factor)		mg/kg ds	0,0001	0,0001	**SRC**	0,0	0,1	Geen Veiligheidsklasse	**SRC**	0	1	Geen Veiligheidsklasse	Nee	Nee	Nee	Ja
PFDS (perfluordecaansulfonzuur)		mg/kg ds	<0,0001	0,0001		-	-	--	-	-	--	--	--	--	--
4:2 FTS (4:2 fluortelomeer sulfonzuur)		mg/kg ds	<0,0001	0,0001		-	-	--	-	-	--	--	--	--	--
6:2 FTS (6:2 fluortelomeer sulfonzuur)		mg/kg ds	<0,0001	0,0001		-	-	--	-	-	--	--	--	--	--
8:2 FTS (8:2 fluortelomeer sulfonzuur)		mg/kg ds	<0,0001	0,0001		-	-	--	-	-	--	--	--	--	--
10:2 FTS (10:2 fluortelomeer sulfonzuur)		mg/kg ds	<0,0001	0,0001		-	-	--	-	-	--	--	--	--	--
MeFOSAA (n-methyl perfluoroctaansulfonamic		mg/kg ds	<0,0001	0,0001		-	-	--	-	-	--	--	--	--	--
EtFOSAA (n-ethyl perfluoroctaansulfonamide		mg/kg ds	<0,0001	0,0001		-	-	--	-	-	--	--	--	--	--
PFOSA (perfluoroctaansulfonamide)		mg/kg ds	<0,0001	0,0001		-	-	--	-	-	--	--	--	--	--
MeFOSA (n-methyl perfluoroctaansulfonamide		mg/kg ds	<0,0001	0,0001		-	-	--	-	-	--	--	--	--	--
8:2 DiPAP (8:2 fluortelomeer fosfaat diester)		mg/kg ds	<0,0001	0,0001		-	-	--	-	-	--	--	--	--	--
som PFOA-equivalent	$		0,0000	0,0029	**SRC**	0,1	0,1	Geen Veiligheidsklasse	**SRC**	0	0	Geen Veiligheidsklasse	Nee	--	--	--

- : In de "CROW 400 stoffenlijst met toetswaardes" staat deze component niet beschreven of zijn erg geen toetsingswaardes beschikbaar
$: Bepaald volgens methode beschreven in Achtergrondnotitie nieuwe SRC-waarden PFAS, september 2019 (uitgavedatum 23-07-2019). Per stof wordt de hoogste RPF-factor gebruikt voor de berekening.

Toetsing analyseresultaten grond, waterbodem en grondwatermonsters

Toetsing is gebaseerd op CROW 400: "CROW-400-V4,-190620" van 19 september 2019

SGS rapport nr. **13633769** Datum toetsing: **8-3-2023** Versie: SGS20230125

Project: 21.1041 aanbesteding Tennet trace Boxmeer-Venray - 002.813.20
Monster: T56/57-mbg01-hb-136 (0-35) hb-137 (0-40) hb-138 (0-50) hb-139 (0-50) hb-140 (0-50) hb-141 (0-25) hb-142 (0-25)
Matrix: AS3000 Grond

Gebruikte bodemkenmerken voor toetsing:
- org. stofgehalte: **5,6** % @
- lutumgehalte: **9,0** % @

parameter		eenheid	gemeteng ehalte	gecorr. gehalte	GROND	normwaarden T of 75% SRC	normwaarden I of SRC	klasse	WATERBODEM	normwaarden T of 75% SRC	normwaarden I of SRC	klasse	algemene stofeigenschappen volgens CROW 400: Vluchtig	Carcino-geen	Mutageen	Repro-toxisch
Metalen																
Barium [Ba]		mg/kg ds	28	28,000	**SRC**	3037,5	4050,0	Geen Veiligheidsklasse	**SRC**	3037,5	4050,0	Geen Veiligheidsklasse	Nee	Nee	Nee	Nee
Cadmium [Cd]		mg/kg ds	0,41	0,410	**SRC**	75,75	101,0	Geen Veiligheidsklasse	**SRC**	75,75	101,0	Geen Veiligheidsklasse	Nee	Ja	Nee	Ja
Kobalt [Co]		mg/kg ds	1,6	1,600	**SRC**	213,8	285,0	Geen Veiligheidsklasse	**SRC**	213,8	285,0	Geen Veiligheidsklasse	Nee	Nee	Nee	Nee
Koper [Cu]		mg/kg ds	13	13,000	**SRC**	21375	28500,0	Geen Veiligheidsklasse	**SRC**	21375,0	28500,0	Geen Veiligheidsklasse	Nee	Nee	Nee	Nee
Kwik [Hg]	&	mg/kg ds	<0,05	0,035	**SRC**	-	-	--	**SRC**	-	-	--	Nee	Ja	Nee	Ja
Lood [Pb]		mg/kg ds	15	15,000	**SRC**	551,3	735,0	Geen Veiligheidsklasse	**SRC**	551,3	735,0	Geen Veiligheidsklasse	Nee	Nee	Nee	Ja
Molybdeen [Mo]		mg/kg ds	<0,5	0,350	**SRC**	1522,5	2030	Geen Veiligheidsklasse	**SRC**	1522,5	2030,0	Geen Veiligheidsklasse	Nee	Nee	Nee	Nee
Nikkel [Ni]		mg/kg ds	4,2	4,200	**SRC**	7575,0	10100,0	Geen Veiligheidsklasse	**SRC**	7575,0	10100,0	Geen Veiligheidsklasse	Nee	Nee	Nee	Nee
Zink [Zn]		mg/kg ds	36	36,000	**SRC**	76123,5	101498,0	Geen Veiligheidsklasse	**SRC**	76123,5	101498,0	Geen Veiligheidsklasse	Nee	Nee	Nee	Nee
Polycyclische Aromatische Koolwaterstoffen																
Naftaleen		mg/kg ds	<0,01	0,0070	**T / I**	21	40	Geen Veiligheidsklasse	**T / I**	21	40	Geen Veiligheidsklasse	Ja	Nee	Nee	Nee
Fenanthreen		mg/kg ds	<0,01	0,0070	**SRC**	6023	8030	Geen Veiligheidsklasse	**SRC**	6023	8030	Geen Veiligheidsklasse	Nee	Nee	Nee	Nee
Anthraceen		mg/kg ds	<0,01	0,0070	**SRC**	6023	8030	Geen Veiligheidsklasse	**SRC**	6023	8030	Geen Veiligheidsklasse	Nee	Nee	Nee	Nee
Fluorantheen		mg/kg ds	0,02	0,0200	**SRC**	7500	10000	Geen Veiligheidsklasse	**SRC**	7500	10000	Geen Veiligheidsklasse	Nee	Nee	Nee	Nee
Chryseen		mg/kg ds	0,01	0,0100	**SRC**	7500	10000	Geen Veiligheidsklasse	**SRC**	7500	10000	Geen Veiligheidsklasse	Nee	Ja	Nee	Nee
Benzo(a)anthraceen		mg/kg ds	<0,01	0,0070	**SRC**	750	1000	Geen Veiligheidsklasse	**SRC**	750	1000	Geen Veiligheidsklasse	Nee	Ja	Nee	Nee
Benzo(a)pyreen		mg/kg ds	0,01	0,0100	**SRC**	75	100	Geen Veiligheidsklasse	**SRC**	75	100	Geen Veiligheidsklasse	Nee	Ja	Ja	Ja
Benzo(k)fluorantheen		mg/kg ds	0,01	0,0100	**SRC**	750	1000	Geen Veiligheidsklasse	**SRC**	750	1000	Geen Veiligheidsklasse	Nee	Nee	Nee	Nee
Indeno-(1,2,3-c,d)pyreen		mg/kg ds	0,01	0,0100	**SRC**	750	1000	Geen Veiligheidsklasse	**SRC**	750	1000	Geen Veiligheidsklasse	Nee	Ja	Nee	Nee
Benzo(g,h,i)peryleen		mg/kg ds	0,01	0,0100	**SRC**	4523	6030	Geen Veiligheidsklasse	**SRC**	4523	6030	Geen Veiligheidsklasse	Nee	Nee	Nee	Nee
Pak-totaal (10 van VROM		mg/kg ds	0,098	0,098		-	-	--		-	-	--	--	Nee	Nee	Nee
PCB																
PCB 28		mg/kg ds	<0,001	0,0007	**SRC**	1,73	2,30	Geen Veiligheidsklasse	**SRC**	1,73	2,30	Geen Veiligheidsklasse	Nee	--	--	--
PCB 52		mg/kg ds	<0,001	0,0007	**SRC**	1,73	2,30	Geen Veiligheidsklasse	**SRC**	1,73	2,30	Geen Veiligheidsklasse	Nee	--	--	--
PCB 101		mg/kg ds	<0,001	0,0007	**SRC**	1,73	2,30	Geen Veiligheidsklasse	**SRC**	1,73	2,30	Geen Veiligheidsklasse	Nee	--	--	--
PCB 118		mg/kg ds	<0,001	0,0007	**SRC**	1,73	2,30	Geen Veiligheidsklasse	**SRC**	1,73	2,30	Geen Veiligheidsklasse	Nee	--	--	--
PCB 138		mg/kg ds	<0,001	0,0007	**SRC**	1,73	2,30	Geen Veiligheidsklasse	**SRC**	1,73	2,30	Geen Veiligheidsklasse	Nee	--	--	--
PCB 153		mg/kg ds	<0,001	0,0007	**SRC**	1,73	2,30	Geen Veiligheidsklasse	**SRC**	1,73	2,30	Geen Veiligheidsklasse	Nee	--	--	--
PCB 180		mg/kg ds	<0,001	0,0007	**SRC**	1,73	2,30	Geen Veiligheidsklasse	**SRC**	1,73	2,30	Geen Veiligheidsklasse	Nee	--	--	--
PCB (7) (som, 0.7 factor)		mg/kg ds	0,0049	0,0049		-	-	--		-	-	--	--	--	--	--
Overige stoffen																
Minerale olie (totaal)		mg/kg ds	<20	25,000	**T / I**	2595,0	5000,0	Geen Veiligheidsklasse	**T / I**	2595,0	5000,0	Geen Veiligheidsklasse	Ja	Nee	Nee	Nee

& : Het analyseresultaat is het totaal gehalte na volledige oxidatie.
- : In de "CROW 400 stoffenlijst met toetswaardes" staat deze component niet beschreven of zijn erg geen toetsingswaardes beschikbaar

Toetsing analyseresultaten grond, waterbodem en grondwatermonsters

Toetsing is gebaseerd op CROW 400: "CROW-400-V4,-190620" van 19 september 2019

SGS rapport nr. **13633769** Datum toetsing: **8-3-2023** Versie: SGS20230125

Project: 21.1041 aanbesteding Tennet trace Boxmeer-Venray - 002.813.20
Monster: T56/57-mog01-hb-136 (80-130) hb-137 (40-90) hb-138 (50-80) hb-139 (50-80) hb-141 (60-110) hb-142 (50-100)
Matrix: AS3000 Grond

Gebruikte bodemkenmerken voor toetsing:
- org. stofgehalte: **1,0** % @
- lutumgehalte: **4,9** % @

parameter		eenheid	gemeteng ehalte	gecorr. gehalte	GROND normwaarden			GROND klasse	WATERBODEM normwaarden			WATERBODEM klasse	algemene stofeigenschappen volgens CROW 400			
						T of 75% SRC	I of SRC			T of 75% SRC	I of SRC		Vluchtig	Carcino-geen	Mutageen	Repro-toxisch
Metalen																
Barium [Ba]		mg/kg ds	<20	14,000	**SRC**	3037,5	4050,0	Geen Veiligheidsklasse	**SRC**	3037,5	4050,0	Geen Veiligheidsklasse	Nee	Nee	Nee	Nee
Cadmium [Cd]		mg/kg ds	<0,2	0,140	**SRC**	75,75	101,0	Geen Veiligheidsklasse	**SRC**	75,75	101,0	Geen Veiligheidsklasse	Nee	Ja	Nee	Ja
Kobalt [Co]		mg/kg ds	<1,5	1,050	**SRC**	213,8	285,0	Geen Veiligheidsklasse	**SRC**	213,8	285,0	Geen Veiligheidsklasse	Nee	Nee	Nee	Nee
Koper [Cu]		mg/kg ds	<5	3,500	**SRC**	21375	28500,0	Geen Veiligheidsklasse	**SRC**	21375,0	28500,0	Geen Veiligheidsklasse	Nee	Nee	Nee	Nee
Kwik [Hg]	&	mg/kg ds	<0,05	0,035	**SRC**	-	-	--	**SRC**	-	-	--	Nee	Ja	Nee	Ja
Lood [Pb]		mg/kg ds	<10	7,000	**SRC**	551,3	735,0	Geen Veiligheidsklasse	**SRC**	551,3	735,0	Geen Veiligheidsklasse	Nee	Nee	Nee	Ja
Molybdeen [Mo]		mg/kg ds	<0,5	0,350	**SRC**	1522,5	2030	Geen Veiligheidsklasse	**SRC**	1522,5	2030,0	Geen Veiligheidsklasse	Nee	Nee	Nee	Nee
Nikkel [Ni]		mg/kg ds	3,1	3,100	**SRC**	7575,0	10100,0	Geen Veiligheidsklasse	**SRC**	7575,0	10100,0	Geen Veiligheidsklasse	Nee	Nee	Nee	Nee
Zink [Zn]		mg/kg ds	<20	14,000	**SRC**	76123,5	101498,0	Geen Veiligheidsklasse	**SRC**	76123,5	101498,0	Geen Veiligheidsklasse	Nee	Nee	Nee	Nee
Polycyclische Aromatische Koolwaterstoffen																
Naftaleen		mg/kg ds	<0,01	0,0070	**T / I**	21	40	Geen Veiligheidsklasse	**T / I**	21	40	Geen Veiligheidsklasse	Ja	Nee	Nee	Nee
Fenanthreen		mg/kg ds	<0,01	0,0070	**SRC**	6023	8030	Geen Veiligheidsklasse	**SRC**	6023	8030	Geen Veiligheidsklasse	Nee	Nee	Nee	Nee
Anthraceen		mg/kg ds	<0,01	0,0070	**SRC**	6023	8030	Geen Veiligheidsklasse	**SRC**	6023	8030	Geen Veiligheidsklasse	Nee	Nee	Nee	Nee
Fluorantheen		mg/kg ds	<0,01	0,0070	**SRC**	7500	10000	Geen Veiligheidsklasse	**SRC**	7500	10000	Geen Veiligheidsklasse	Nee	Nee	Nee	Nee
Chryseen		mg/kg ds	<0,01	0,0070	**SRC**	7500	10000	Geen Veiligheidsklasse	**SRC**	7500	10000	Geen Veiligheidsklasse	Nee	Ja	Nee	Nee
Benzo(a)anthraceen		mg/kg ds	<0,01	0,0070	**SRC**	750	1000	Geen Veiligheidsklasse	**SRC**	750	1000	Geen Veiligheidsklasse	Nee	Ja	Nee	Nee
Benzo(a)pyreen		mg/kg ds	<0,01	0,0070	**SRC**	75	100	Geen Veiligheidsklasse	**SRC**	75	100	Geen Veiligheidsklasse	Nee	Ja	Ja	Ja
Benzo(k)fluorantheen		mg/kg ds	<0,01	0,0070	**SRC**	750	1000	Geen Veiligheidsklasse	**SRC**	750	1000	Geen Veiligheidsklasse	Nee	Nee	Nee	Nee
Indeno-(1,2,3-c,d)pyreen		mg/kg ds	<0,01	0,0070	**SRC**	750	1000	Geen Veiligheidsklasse	**SRC**	750	1000	Geen Veiligheidsklasse	Nee	Ja	Nee	Nee
Benzo(g,h,i)peryleen		mg/kg ds	<0,01	0,0070	**SRC**	4523	6030	Geen Veiligheidsklasse	**SRC**	4523	6030	Geen Veiligheidsklasse	Nee	Nee	Nee	Nee
Pak-totaal (10 van VROM		mg/kg ds	0,07	0,070		-	-	--		-	-	--	--	Nee	Nee	Nee
PCB																
PCB 28		mg/kg ds	<0,001	0,0007	**SRC**	1,73	2,30	Geen Veiligheidsklasse	**SRC**	1,73	2,30	Geen Veiligheidsklasse	Nee	--	--	--
PCB 52		mg/kg ds	<0,001	0,0007	**SRC**	1,73	2,30	Geen Veiligheidsklasse	**SRC**	1,73	2,30	Geen Veiligheidsklasse	Nee	--	--	--
PCB 101		mg/kg ds	<0,001	0,0007	**SRC**	1,73	2,30	Geen Veiligheidsklasse	**SRC**	1,73	2,30	Geen Veiligheidsklasse	Nee	--	--	--
PCB 118		mg/kg ds	<0,001	0,0007	**SRC**	1,73	2,30	Geen Veiligheidsklasse	**SRC**	1,73	2,30	Geen Veiligheidsklasse	Nee	--	--	--
PCB 138		mg/kg ds	<0,001	0,0007	**SRC**	1,73	2,30	Geen Veiligheidsklasse	**SRC**	1,73	2,30	Geen Veiligheidsklasse	Nee	--	--	--
PCB 153		mg/kg ds	<0,001	0,0007	**SRC**	1,73	2,30	Geen Veiligheidsklasse	**SRC**	1,73	2,30	Geen Veiligheidsklasse	Nee	--	--	--
PCB 180		mg/kg ds	<0,001	0,0007	**SRC**	1,73	2,30	Geen Veiligheidsklasse	**SRC**	1,73	2,30	Geen Veiligheidsklasse	Nee	--	--	--
PCB (7) (som, 0.7 factor)		mg/kg ds	0,0049	0,0049		-	-	--		-	-	--	--	--	--	--
Overige stoffen																
Minerale olie (totaal)		mg/kg ds	<20	70,000	**T / I**	2595,0	5000,0	Geen Veiligheidsklasse	**T / I**	2595,0	5000,0	Geen Veiligheidsklasse	Ja	Nee	Nee	Nee

& : Het analyseresultaat is het totaal gehalte na volledige oxidatie.
- : In de "CROW 400 stoffenlijst met toetswaardes" staat deze component niet beschreven of zijn erg geen toetsingswaardes beschikbaar

Toetsing analyseresultaten grond, waterbodem en grondwatermonsters

Toetsing is gebaseerd op CROW 400: "CROW-400-V4,-190620" van 19 september 2019

SGS rapport nr. **13636890** Datum toetsing: **8-3-2023** Versie: SGS20230125

Project: 21.1041 aanbesteding Tennet trace Boxmeer-Venray - 002.813.20
Monster: V53-mbg01-hb- 112 (0-40) hb- 113 (0-50) hb- 114 (0-40)
Matrix: AS3000 Grond

Gebruikte bodemkenmerken voor toetsing:
- org. stofgehalte: **3,6** % @
- lutumgehalte: **<2** % @

parameter		eenheid	gemeteng ehalte	gecorr. gehalte	GROND normwaarden			GROND klasse	WATERBODEM normwaarden			WATERBODEM klasse	algemene stofeigenschappen volgens CROW 400			
						T of 75% SRC	I of SRC			T of 75% SRC	I of SRC		Vluchtig	Carcino-geen	Mutageen	Repro-toxisch
Metalen																
Barium [Ba]		mg/kg ds	<20	14,000	**SRC**	3037,5	4050,0	Geen Veiligheidsklasse	**SRC**	3037,5	4050,0	Geen Veiligheidsklasse	Nee	Nee	Nee	Nee
Cadmium [Cd]		mg/kg ds	0,23	0,230	**SRC**	75,75	101,0	Geen Veiligheidsklasse	**SRC**	75,75	101,0	Geen Veiligheidsklasse	Nee	Ja	Nee	Ja
Kobalt [Co]		mg/kg ds	<1,5	1,050	**SRC**	213,8	285,0	Geen Veiligheidsklasse	**SRC**	213,8	285,0	Geen Veiligheidsklasse	Nee	Nee	Nee	Nee
Koper [Cu]		mg/kg ds	14	14,000	**SRC**	21375	28500,0	Geen Veiligheidsklasse	**SRC**	21375,0	28500,0	Geen Veiligheidsklasse	Nee	Nee	Nee	Nee
Kwik [Hg]	&	mg/kg ds	<0,05	0,035	**SRC**	-	-	--	**SRC**	-	-	--	Nee	Ja	Nee	Ja
Lood [Pb]		mg/kg ds	<10	7,000	**SRC**	551,3	735,0	Geen Veiligheidsklasse	**SRC**	551,3	735,0	Geen Veiligheidsklasse	Nee	Nee	Nee	Ja
Molybdeen [Mo]		mg/kg ds	<0,5	0,350	**SRC**	1522,5	2030	Geen Veiligheidsklasse	**SRC**	1522,5	2030,0	Geen Veiligheidsklasse	Nee	Nee	Nee	Nee
Nikkel [Ni]		mg/kg ds	<3	2,100	**SRC**	7575,0	10100,0	Geen Veiligheidsklasse	**SRC**	7575,0	10100,0	Geen Veiligheidsklasse	Nee	Nee	Nee	Nee
Zink [Zn]		mg/kg ds	26	26,000	**SRC**	76123,5	101498,0	Geen Veiligheidsklasse	**SRC**	76123,5	101498,0	Geen Veiligheidsklasse	Nee	Nee	Nee	Nee
Polycyclische Aromatische Koolwaterstoffen																
Naftaleen		mg/kg ds	<0,01	0,0070	**T / I**	21	40	Geen Veiligheidsklasse	**T / I**	21	40	Geen Veiligheidsklasse	Ja	Nee	Nee	Nee
Fenanthreen		mg/kg ds	<0,01	0,0070	**SRC**	6023	8030	Geen Veiligheidsklasse	**SRC**	6023	8030	Geen Veiligheidsklasse	Nee	Nee	Nee	Nee
Anthraceen		mg/kg ds	<0,01	0,0070	**SRC**	6023	8030	Geen Veiligheidsklasse	**SRC**	6023	8030	Geen Veiligheidsklasse	Nee	Nee	Nee	Nee
Fluorantheen		mg/kg ds	0,04	0,0400	**SRC**	7500	10000	Geen Veiligheidsklasse	**SRC**	7500	10000	Geen Veiligheidsklasse	Nee	Nee	Nee	Nee
Chryseen		mg/kg ds	0,02	0,0200	**SRC**	7500	10000	Geen Veiligheidsklasse	**SRC**	7500	10000	Geen Veiligheidsklasse	Nee	Ja	Nee	Nee
Benzo(a)anthraceen		mg/kg ds	0,03	0,0300	**SRC**	750	1000	Geen Veiligheidsklasse	**SRC**	750	1000	Geen Veiligheidsklasse	Nee	Ja	Nee	Nee
Benzo(a)pyreen		mg/kg ds	0,03	0,0300	**SRC**	75	100	Geen Veiligheidsklasse	**SRC**	75	100	Geen Veiligheidsklasse	Nee	Ja	Ja	Ja
Benzo(k)fluorantheen		mg/kg ds	0,02	0,0200	**SRC**	750	1000	Geen Veiligheidsklasse	**SRC**	750	1000	Geen Veiligheidsklasse	Nee	Nee	Nee	Nee
Indeno-(1,2,3-c,d)pyreen		mg/kg ds	0,02	0,0200	**SRC**	750	1000	Geen Veiligheidsklasse	**SRC**	750	1000	Geen Veiligheidsklasse	Nee	Ja	Nee	Nee
Benzo(g,h,i)peryleen		mg/kg ds	0,02	0,0200	**SRC**	4523	6030	Geen Veiligheidsklasse	**SRC**	4523	6030	Geen Veiligheidsklasse	Nee	Nee	Nee	Nee
Pak-totaal (10 van VROM		mg/kg ds	0,201	0,201		-	-	--		-	-	--	--	Nee	Nee	Nee
PCB																
PCB 28		mg/kg ds	<0,001	0,0007	**SRC**	1,73	2,30	Geen Veiligheidsklasse	**SRC**	1,73	2,30	Geen Veiligheidsklasse	Nee	--	--	--
PCB 52		mg/kg ds	<0,001	0,0007	**SRC**	1,73	2,30	Geen Veiligheidsklasse	**SRC**	1,73	2,30	Geen Veiligheidsklasse	Nee	--	--	--
PCB 101		mg/kg ds	<0,001	0,0007	**SRC**	1,73	2,30	Geen Veiligheidsklasse	**SRC**	1,73	2,30	Geen Veiligheidsklasse	Nee	--	--	--
PCB 118		mg/kg ds	<0,001	0,0007	**SRC**	1,73	2,30	Geen Veiligheidsklasse	**SRC**	1,73	2,30	Geen Veiligheidsklasse	Nee	--	--	--
PCB 138		mg/kg ds	<0,001	0,0007	**SRC**	1,73	2,30	Geen Veiligheidsklasse	**SRC**	1,73	2,30	Geen Veiligheidsklasse	Nee	--	--	--
PCB 153		mg/kg ds	<0,001	0,0007	**SRC**	1,73	2,30	Geen Veiligheidsklasse	**SRC**	1,73	2,30	Geen Veiligheidsklasse	Nee	--	--	--
PCB 180		mg/kg ds	<0,001	0,0007	**SRC**	1,73	2,30	Geen Veiligheidsklasse	**SRC**	1,73	2,30	Geen Veiligheidsklasse	Nee	--	--	--
PCB (7) (som, 0.7 factor)		mg/kg ds	0,0049	0,0049		-	-	--		-	-	--	--	--	--	--
Overige stoffen																
Minerale olie (totaal)		mg/kg ds	<20	38,889	**T / I**	2595,0	5000,0	Geen Veiligheidsklasse	**T / I**	2595,0	5000,0	Geen Veiligheidsklasse	Ja	Nee	Nee	Nee

& : Het analyseresultaat is het totaal gehalte na volledige oxidatie.
- : In de "CROW 400 stoffenlijst met toetswaardes" staat deze component niet beschreven of zijn erg geen toetsingswaardes beschikbaar

Toetsing analyseresultaten grond, waterbodem en grondwatermonsters

Toetsing is gebaseerd op CROW 400: "CROW-400-V4,-190620" van 19 september 2019

SGS rapport nr. **13636892** Datum toetsing: **8-3-2023** Versie: SGS20230125

Project: 21.1041 aanbesteding Tennet trace Boxmeer-Venray - 002.813.20
Monster: V53-mog01-hb- 112 (130-170) hb- 113 (140-190) hb- 114 (120-160)
Matrix: AS3000 Grond

Gebruikte bodemkenmerken voor toetsing:
- org. stofgehalte: **<0,5** % @
- lutumgehalte: **<2** % @

parameter		eenheid	gemeteng ehalte	gecorr. gehalte	GROND normwaarden			GROND klasse	WATERBODEM normwaarden			WATERBODEM klasse	algemene stofeigenschappen volgens CROW 400			
						T of 75% SRC	I of SRC			T of 75% SRC	I of SRC		Vluchtig	Carcino-geen	Mutageen	Repro-toxisch
Metalen																
Barium [Ba]		mg/kg ds	<20	14,000	**SRC**	3037,5	4050,0	Geen Veiligheidsklasse	**SRC**	3037,5	4050,0	Geen Veiligheidsklasse	Nee	Nee	Nee	Nee
Cadmium [Cd]		mg/kg ds	<0,2	0,140	**SRC**	75,75	101,0	Geen Veiligheidsklasse	**SRC**	75,75	101,0	Geen Veiligheidsklasse	Nee	Ja	Nee	Ja
Kobalt [Co]		mg/kg ds	<1,5	1,050	**SRC**	213,8	285,0	Geen Veiligheidsklasse	**SRC**	213,8	285,0	Geen Veiligheidsklasse	Nee	Nee	Nee	Nee
Koper [Cu]		mg/kg ds	<5	3,500	**SRC**	21375	28500,0	Geen Veiligheidsklasse	**SRC**	21375,0	28500,0	Geen Veiligheidsklasse	Nee	Nee	Nee	Nee
Kwik [Hg]	&	mg/kg ds	<0,05	0,035	**SRC**	-	-	--	**SRC**	-	-	--	Nee	Ja	Nee	Ja
Lood [Pb]		mg/kg ds	<10	7,000	**SRC**	551,3	735,0	Geen Veiligheidsklasse	**SRC**	551,3	735,0	Geen Veiligheidsklasse	Nee	Nee	Nee	Ja
Molybdeen [Mo]		mg/kg ds	<0,5	0,350	**SRC**	1522,5	2030	Geen Veiligheidsklasse	**SRC**	1522,5	2030,0	Geen Veiligheidsklasse	Nee	Nee	Nee	Nee
Nikkel [Ni]		mg/kg ds	3,1	3,100	**SRC**	7575,0	10100,0	Geen Veiligheidsklasse	**SRC**	7575,0	10100,0	Geen Veiligheidsklasse	Nee	Nee	Nee	Nee
Zink [Zn]		mg/kg ds	<20	14,000	**SRC**	76123,5	101498,0	Geen Veiligheidsklasse	**SRC**	76123,5	101498,0	Geen Veiligheidsklasse	Nee	Nee	Nee	Nee
Polycyclische Aromatische Koolwaterstoffen																
Naftaleen		mg/kg ds	<0,01	0,0070	**T / I**	21	40	Geen Veiligheidsklasse	**T / I**	21	40	Geen Veiligheidsklasse	Ja	Nee	Nee	Nee
Fenanthreen		mg/kg ds	<0,01	0,0070	**SRC**	6023	8030	Geen Veiligheidsklasse	**SRC**	6023	8030	Geen Veiligheidsklasse	Nee	Nee	Nee	Nee
Anthraceen		mg/kg ds	<0,01	0,0070	**SRC**	6023	8030	Geen Veiligheidsklasse	**SRC**	6023	8030	Geen Veiligheidsklasse	Nee	Nee	Nee	Nee
Fluorantheen		mg/kg ds	<0,01	0,0070	**SRC**	7500	10000	Geen Veiligheidsklasse	**SRC**	7500	10000	Geen Veiligheidsklasse	Nee	Nee	Nee	Nee
Chryseen		mg/kg ds	<0,01	0,0070	**SRC**	7500	10000	Geen Veiligheidsklasse	**SRC**	7500	10000	Geen Veiligheidsklasse	Nee	Ja	Nee	Nee
Benzo(a)anthraceen		mg/kg ds	<0,01	0,0070	**SRC**	750	1000	Geen Veiligheidsklasse	**SRC**	750	1000	Geen Veiligheidsklasse	Nee	Ja	Nee	Nee
Benzo(a)pyreen		mg/kg ds	<0,01	0,0070	**SRC**	75	100	Geen Veiligheidsklasse	**SRC**	75	100	Geen Veiligheidsklasse	Nee	Ja	Ja	Ja
Benzo(k)fluorantheen		mg/kg ds	<0,01	0,0070	**SRC**	750	1000	Geen Veiligheidsklasse	**SRC**	750	1000	Geen Veiligheidsklasse	Nee	Nee	Nee	Nee
Indeno-(1,2,3-c,d)pyreen		mg/kg ds	<0,01	0,0070	**SRC**	750	1000	Geen Veiligheidsklasse	**SRC**	750	1000	Geen Veiligheidsklasse	Nee	Ja	Nee	Nee
Benzo(g,h,i)peryleen		mg/kg ds	<0,01	0,0070	**SRC**	4523	6030	Geen Veiligheidsklasse	**SRC**	4523	6030	Geen Veiligheidsklasse	Nee	Nee	Nee	Nee
Pak-totaal (10 van VROM		mg/kg ds	0,07	0,070		-	-	--		-	-	--	--	Nee	Nee	Nee
PCB																
PCB 28		mg/kg ds	<0,001	0,0007	**SRC**	1,73	2,30	Geen Veiligheidsklasse	**SRC**	1,73	2,30	Geen Veiligheidsklasse	Nee	--	--	--
PCB 52		mg/kg ds	<0,001	0,0007	**SRC**	1,73	2,30	Geen Veiligheidsklasse	**SRC**	1,73	2,30	Geen Veiligheidsklasse	Nee	--	--	--
PCB 101		mg/kg ds	<0,001	0,0007	**SRC**	1,73	2,30	Geen Veiligheidsklasse	**SRC**	1,73	2,30	Geen Veiligheidsklasse	Nee	--	--	--
PCB 118		mg/kg ds	<0,001	0,0007	**SRC**	1,73	2,30	Geen Veiligheidsklasse	**SRC**	1,73	2,30	Geen Veiligheidsklasse	Nee	--	--	--
PCB 138		mg/kg ds	<0,001	0,0007	**SRC**	1,73	2,30	Geen Veiligheidsklasse	**SRC**	1,73	2,30	Geen Veiligheidsklasse	Nee	--	--	--
PCB 153		mg/kg ds	<0,001	0,0007	**SRC**	1,73	2,30	Geen Veiligheidsklasse	**SRC**	1,73	2,30	Geen Veiligheidsklasse	Nee	--	--	--
PCB 180		mg/kg ds	<0,001	0,0007	**SRC**	1,73	2,30	Geen Veiligheidsklasse	**SRC**	1,73	2,30	Geen Veiligheidsklasse	Nee	--	--	--
PCB (7) (som, 0.7 factor)		mg/kg ds	0,0049	0,0049		-	-	--		-	-	--	--	--	--	--
Overige stoffen																
Minerale olie (totaal)		mg/kg ds	<20	70,000	**T / I**	2595,0	5000,0	Geen Veiligheidsklasse	**T / I**	2595,0	5000,0	Geen Veiligheidsklasse	Ja	Nee	Nee	Nee

& : Het analyseresultaat is het totaal gehalte na volledige oxidatie.
- : In de "CROW 400 stoffenlijst met toetswaardes" staat deze component niet beschreven of zijn erg geen toetsingswaardes beschikbaar

Toetsing analyseresultaten grond, waterbodem en grondwatermonsters

Toetsing is gebaseerd op CROW 400: "CROW-400-V4,-190620" van 19 september 2019

SGS rapport nr. **13636896** Datum toetsing: **8-3-2023** Versie: SGS20230125

Project: 21.1041 aanbesteding Tennet trace Boxmeer-Venray - 002.813.20
Monster: M341-mbg01-hb-089 (0-30) hb-090 (0-30) hb-091 (0-30) hb- 092 (0-40) hb- 093 (0-50) hb- 094 (0-40)
Matrix: AS3000 Grond

Gebruikte bodemkenmerken voor toetsing:
- org. stofgehalte: **2,5** % @
- lutumgehalte: **2,4** % @

parameter		eenheid	gemeteng ehalte	gecorr. gehalte	GROND	normwaarden T of 75% SRC	normwaarden I of SRC	klasse	WATERBODEM	normwaarden T of 75% SRC	normwaarden I of SRC	klasse	algemene stofeigenschappen volgens CROW 400: Vluchtig	Carcino-geen	Mutageen	Repro-toxisch
Metalen																
Barium [Ba]		mg/kg ds	<20	14,000	**SRC**	3037,5	4050,0	Geen Veiligheidsklasse	**SRC**	3037,5	4050,0	Geen Veiligheidsklasse	Nee	Nee	Nee	Nee
Cadmium [Cd]		mg/kg ds	<0,2	0,140	**SRC**	75,75	101,0	Geen Veiligheidsklasse	**SRC**	75,75	101,0	Geen Veiligheidsklasse	Nee	Ja	Nee	Ja
Kobalt [Co]		mg/kg ds	<1,5	1,050	**SRC**	213,8	285,0	Geen Veiligheidsklasse	**SRC**	213,8	285,0	Geen Veiligheidsklasse	Nee	Nee	Nee	Nee
Koper [Cu]		mg/kg ds	13	13,000	**SRC**	21375	28500,0	Geen Veiligheidsklasse	**SRC**	21375,0	28500,0	Geen Veiligheidsklasse	Nee	Nee	Nee	Nee
Kwik [Hg]	&	mg/kg ds	<0,05	0,035	**SRC**	-	-	--	**SRC**	-	-	--	Nee	Ja	Nee	Ja
Lood [Pb]		mg/kg ds	<10	7,000	**SRC**	551,3	735,0	Geen Veiligheidsklasse	**SRC**	551,3	735,0	Geen Veiligheidsklasse	Nee	Nee	Nee	Ja
Molybdeen [Mo]		mg/kg ds	<0,5	0,350	**SRC**	1522,5	2030	Geen Veiligheidsklasse	**SRC**	1522,5	2030,0	Geen Veiligheidsklasse	Nee	Nee	Nee	Nee
Nikkel [Ni]		mg/kg ds	<3	2,100	**SRC**	7575,0	10100,0	Geen Veiligheidsklasse	**SRC**	7575,0	10100,0	Geen Veiligheidsklasse	Nee	Nee	Nee	Nee
Zink [Zn]		mg/kg ds	34	34,000	**SRC**	76123,5	101498,0	Geen Veiligheidsklasse	**SRC**	76123,5	101498,0	Geen Veiligheidsklasse	Nee	Nee	Nee	Nee
Polycyclische Aromatische Koolwaterstoffen																
Naftaleen		mg/kg ds	<0,01	0,0070	**T / I**	21	40	Geen Veiligheidsklasse	**T / I**	21	40	Geen Veiligheidsklasse	Ja	Nee	Nee	Nee
Fenanthreen		mg/kg ds	<0,01	0,0070	**SRC**	6023	8030	Geen Veiligheidsklasse	**SRC**	6023	8030	Geen Veiligheidsklasse	Nee	Nee	Nee	Nee
Anthraceen		mg/kg ds	<0,01	0,0070	**SRC**	6023	8030	Geen Veiligheidsklasse	**SRC**	6023	8030	Geen Veiligheidsklasse	Nee	Nee	Nee	Nee
Fluorantheen		mg/kg ds	0,02	0,0200	**SRC**	7500	10000	Geen Veiligheidsklasse	**SRC**	7500	10000	Geen Veiligheidsklasse	Nee	Nee	Nee	Nee
Chryseen		mg/kg ds	<0,01	0,0070	**SRC**	7500	10000	Geen Veiligheidsklasse	**SRC**	7500	10000	Geen Veiligheidsklasse	Nee	Ja	Nee	Nee
Benzo(a)anthraceen		mg/kg ds	<0,01	0,0070	**SRC**	750	1000	Geen Veiligheidsklasse	**SRC**	750	1000	Geen Veiligheidsklasse	Nee	Ja	Nee	Nee
Benzo(a)pyreen		mg/kg ds	0,01	0,0100	**SRC**	75	100	Geen Veiligheidsklasse	**SRC**	75	100	Geen Veiligheidsklasse	Nee	Ja	Ja	Ja
Benzo(k)fluorantheen		mg/kg ds	<0,01	0,0070	**SRC**	750	1000	Geen Veiligheidsklasse	**SRC**	750	1000	Geen Veiligheidsklasse	Nee	Nee	Nee	Nee
Indeno-(1,2,3-c,d)pyreen		mg/kg ds	0,01	0,0100	**SRC**	750	1000	Geen Veiligheidsklasse	**SRC**	750	1000	Geen Veiligheidsklasse	Nee	Ja	Nee	Nee
Benzo(g,h,i)peryleen		mg/kg ds	0,01	0,0100	**SRC**	4523	6030	Geen Veiligheidsklasse	**SRC**	4523	6030	Geen Veiligheidsklasse	Nee	Nee	Nee	Nee
Pak-totaal (10 van VROM		mg/kg ds	0,092	0,092		-	-	--		-	-	--	--	Nee	Nee	Nee
PCB																
PCB 28		mg/kg ds	<0,001	0,0007	**SRC**	1,73	2,30	Geen Veiligheidsklasse	**SRC**	1,73	2,30	Geen Veiligheidsklasse	Nee	--	--	--
PCB 52		mg/kg ds	<0,001	0,0007	**SRC**	1,73	2,30	Geen Veiligheidsklasse	**SRC**	1,73	2,30	Geen Veiligheidsklasse	Nee	--	--	--
PCB 101		mg/kg ds	<0,001	0,0007	**SRC**	1,73	2,30	Geen Veiligheidsklasse	**SRC**	1,73	2,30	Geen Veiligheidsklasse	Nee	--	--	--
PCB 118		mg/kg ds	<0,001	0,0007	**SRC**	1,73	2,30	Geen Veiligheidsklasse	**SRC**	1,73	2,30	Geen Veiligheidsklasse	Nee	--	--	--
PCB 138		mg/kg ds	<0,001	0,0007	**SRC**	1,73	2,30	Geen Veiligheidsklasse	**SRC**	1,73	2,30	Geen Veiligheidsklasse	Nee	--	--	--
PCB 153		mg/kg ds	<0,001	0,0007	**SRC**	1,73	2,30	Geen Veiligheidsklasse	**SRC**	1,73	2,30	Geen Veiligheidsklasse	Nee	--	--	--
PCB 180		mg/kg ds	<0,001	0,0007	**SRC**	1,73	2,30	Geen Veiligheidsklasse	**SRC**	1,73	2,30	Geen Veiligheidsklasse	Nee	--	--	--
PCB (7) (som, 0.7 factor)		mg/kg ds	0,0049	0,0049		-	-	--		-	-	--	--	--	--	--
Overige stoffen																
Minerale olie (totaal)		mg/kg ds	<20	56,000	**T / I**	2595,0	5000,0	Geen Veiligheidsklasse	**T / I**	2595,0	5000,0	Geen Veiligheidsklasse	Ja	Nee	Nee	Nee

& : Het analyseresultaat is het totaal gehalte na volledige oxidatie.
- : In de "CROW 400 stoffenlijst met toetswaardes" staat deze component niet beschreven of zijn erg geen toetsingswaardes beschikbaar

Toetsing analyseresultaten grond, waterbodem en grondwatermonsters

Toetsing is gebaseerd op CROW 400: "CROW-400-V4,-190620" van 19 september 2019

SGS rapport nr. **13636896** Datum toetsing: **8-3-2023** Versie: SGS20230125

Project: 21.1041 aanbesteding Tennet trace Boxmeer-Venray - 002.813.20
Monster: M341-mog01-hb-089 (70-120) hb-090 (70-110) hb-091 (60-90) hb- 092 (90-130) hb- 093 (80-110) hb- 094 (70-120)
Matrix: AS3000 Grond

Gebruikte bodemkenmerken voor toetsing:
- org. stofgehalte: **<0,5** % @
- lutumgehalte: **2,0** % @

parameter		eenheid	gemeteng ehalte	gecorr. gehalte	GROND normwaarden		GROND klasse	WATERBODEM normwaarden		WATERBODEM klasse	algemene stofeigenschappen volgens CROW 400			
						T of 75% SRC	I of SRC		T of 75% SRC	I of SRC		Vluchtig	Carcino-geen	Mutageen	Repro-toxisch
Metalen															
Barium [Ba]		mg/kg ds	<20	14,000	**SRC**	3037,5	4050,0	Geen Veiligheidsklasse	**SRC**	3037,5	4050,0	Geen Veiligheidsklasse	Nee	Nee	Nee	Nee
Cadmium [Cd]		mg/kg ds	<0,2	0,140	**SRC**	75,75	101,0	Geen Veiligheidsklasse	**SRC**	75,75	101,0	Geen Veiligheidsklasse	Nee	Ja	Nee	Ja
Kobalt [Co]		mg/kg ds	<1,5	1,050	**SRC**	213,8	285,0	Geen Veiligheidsklasse	**SRC**	213,8	285,0	Geen Veiligheidsklasse	Nee	Nee	Nee	Nee
Koper [Cu]		mg/kg ds	<5	3,500	**SRC**	21375	28500,0	Geen Veiligheidsklasse	**SRC**	21375,0	28500,0	Geen Veiligheidsklasse	Nee	Nee	Nee	Nee
Kwik [Hg]	&	mg/kg ds	<0,05	0,035	**SRC**	-	-	--	**SRC**	-	-	--	Nee	Ja	Nee	Ja
Lood [Pb]		mg/kg ds	<10	7,000	**SRC**	551,3	735,0	Geen Veiligheidsklasse	**SRC**	551,3	735,0	Geen Veiligheidsklasse	Nee	Nee	Nee	Ja
Molybdeen [Mo]		mg/kg ds	<0,5	0,350	**SRC**	1522,5	2030	Geen Veiligheidsklasse	**SRC**	1522,5	2030,0	Geen Veiligheidsklasse	Nee	Nee	Nee	Nee
Nikkel [Ni]		mg/kg ds	<3	2,100	**SRC**	7575,0	10100,0	Geen Veiligheidsklasse	**SRC**	7575,0	10100,0	Geen Veiligheidsklasse	Nee	Nee	Nee	Nee
Zink [Zn]		mg/kg ds	<20	14,000	**SRC**	76123,5	101498,0	Geen Veiligheidsklasse	**SRC**	76123,5	101498,0	Geen Veiligheidsklasse	Nee	Nee	Nee	Nee
Polycyclische Aromatische Koolwaterstoffen															
Naftaleen		mg/kg ds	<0,01	0,0070	**T / I**	21	40	Geen Veiligheidsklasse	**T / I**	21	40	Geen Veiligheidsklasse	Ja	Nee	Nee	Nee
Fenanthreen		mg/kg ds	<0,01	0,0070	**SRC**	6023	8030	Geen Veiligheidsklasse	**SRC**	6023	8030	Geen Veiligheidsklasse	Nee	Nee	Nee	Nee
Anthraceen		mg/kg ds	<0,01	0,0070	**SRC**	6023	8030	Geen Veiligheidsklasse	**SRC**	6023	8030	Geen Veiligheidsklasse	Nee	Nee	Nee	Nee
Fluorantheen		mg/kg ds	<0,01	0,0070	**SRC**	7500	10000	Geen Veiligheidsklasse	**SRC**	7500	10000	Geen Veiligheidsklasse	Nee	Nee	Nee	Nee
Chryseen		mg/kg ds	<0,01	0,0070	**SRC**	7500	10000	Geen Veiligheidsklasse	**SRC**	7500	10000	Geen Veiligheidsklasse	Nee	Ja	Nee	Nee
Benzo(a)anthraceen		mg/kg ds	<0,01	0,0070	**SRC**	750	1000	Geen Veiligheidsklasse	**SRC**	750	1000	Geen Veiligheidsklasse	Nee	Ja	Nee	Nee
Benzo(a)pyreen		mg/kg ds	<0,01	0,0070	**SRC**	75	100	Geen Veiligheidsklasse	**SRC**	75	100	Geen Veiligheidsklasse	Nee	Ja	Ja	Ja
Benzo(k)fluorantheen		mg/kg ds	<0,01	0,0070	**SRC**	750	1000	Geen Veiligheidsklasse	**SRC**	750	1000	Geen Veiligheidsklasse	Nee	Nee	Nee	Nee
Indeno-(1,2,3-c,d)pyreen		mg/kg ds	<0,01	0,0070	**SRC**	750	1000	Geen Veiligheidsklasse	**SRC**	750	1000	Geen Veiligheidsklasse	Nee	Ja	Nee	Nee
Benzo(g,h,i)peryleen		mg/kg ds	<0,01	0,0070	**SRC**	4523	6030	Geen Veiligheidsklasse	**SRC**	4523	6030	Geen Veiligheidsklasse	Nee	Nee	Nee	Nee
Pak-totaal (10 van VROM		mg/kg ds	0,07	0,070		-	-	--		-	-	--	--	Nee	Nee	Nee
PCB															
PCB 28		mg/kg ds	<0,001	0,0007	**SRC**	1,73	2,30	Geen Veiligheidsklasse	**SRC**	1,73	2,30	Geen Veiligheidsklasse	Nee	--	--	--
PCB 52		mg/kg ds	<0,001	0,0007	**SRC**	1,73	2,30	Geen Veiligheidsklasse	**SRC**	1,73	2,30	Geen Veiligheidsklasse	Nee	--	--	--
PCB 101		mg/kg ds	<0,001	0,0007	**SRC**	1,73	2,30	Geen Veiligheidsklasse	**SRC**	1,73	2,30	Geen Veiligheidsklasse	Nee	--	--	--
PCB 118		mg/kg ds	<0,001	0,0007	**SRC**	1,73	2,30	Geen Veiligheidsklasse	**SRC**	1,73	2,30	Geen Veiligheidsklasse	Nee	--	--	--
PCB 138		mg/kg ds	<0,001	0,0007	**SRC**	1,73	2,30	Geen Veiligheidsklasse	**SRC**	1,73	2,30	Geen Veiligheidsklasse	Nee	--	--	--
PCB 153		mg/kg ds	<0,001	0,0007	**SRC**	1,73	2,30	Geen Veiligheidsklasse	**SRC**	1,73	2,30	Geen Veiligheidsklasse	Nee	--	--	--
PCB 180		mg/kg ds	<0,001	0,0007	**SRC**	1,73	2,30	Geen Veiligheidsklasse	**SRC**	1,73	2,30	Geen Veiligheidsklasse	Nee	--	--	--
PCB (7) (som, 0.7 factor)		mg/kg ds	0,0049	0,0049		-	-	--		-	-	--	--	--	--	--
Overige stoffen															
Minerale olie (totaal)		mg/kg ds	<20	70,000	**T / I**	2595,0	5000,0	Geen Veiligheidsklasse	**T / I**	2595,0	5000,0	Geen Veiligheidsklasse	Ja	Nee	Nee	Nee

& : Het analyseresultaat is het totaal gehalte na volledige oxidatie.
- : In de "CROW 400 stoffenlijst met toetswaardes" staat deze component niet beschreven of zijn erg geen toetsingswaardes beschikbaar

Toetsing analyseresultaten grond, waterbodem en grondwatermonsters

Toetsing is gebaseerd op CROW 400: "CROW-400-V4,-190620" van 19 september 2019

SGS rapport nr. **13636918** Datum toetsing: **8-3-2023** Versie: SGS20230125

Project: 21.1041 aanbesteding Tennet trace Boxmeer-Venray - 002.813.20
Monster: T229-mbg01hb-146 (0-50) hb-147 (0-40) hb-148 (0-30) hb- 149 (0-50) hb- 150 (0-50) hb- 151 (0-50) hb- 152 (0-30)
Matrix: AS3000 Grond

Gebruikte bodemkenmerken voor toetsing:
- org. stofgehalte: **2,7** % @
- lutumgehalte: **2,2** % @

parameter		eenheid	gemeteng ehalte	gecorr. gehalte	GROND normwaarden		GROND klasse	WATERBODEM normwaarden		WATERBODEM klasse	algemene stofeigenschappen volgens CROW 400			
						T of 75% SRC	I of SRC		T of 75% SRC	I of SRC		Vluchtig	Carcino-geen	Mutageen	Repro-toxisch
Metalen															
Barium [Ba]		mg/kg ds	<20	14,000	**SRC**	3037,5	4050,0	Geen Veiligheidsklasse	**SRC**	3037,5	4050,0	Geen Veiligheidsklasse	Nee	Nee	Nee	Nee
Cadmium [Cd]		mg/kg ds	0,3	0,300	**SRC**	75,75	101,0	Geen Veiligheidsklasse	**SRC**	75,75	101,0	Geen Veiligheidsklasse	Nee	Ja	Nee	Ja
Kobalt [Co]		mg/kg ds	<1,5	1,050	**SRC**	213,8	285,0	Geen Veiligheidsklasse	**SRC**	213,8	285,0	Geen Veiligheidsklasse	Nee	Nee	Nee	Nee
Koper [Cu]		mg/kg ds	9,4	9,400	**SRC**	21375	28500,0	Geen Veiligheidsklasse	**SRC**	21375,0	28500,0	Geen Veiligheidsklasse	Nee	Nee	Nee	Nee
Kwik [Hg]	&	mg/kg ds	<0,05	0,035	**SRC**	-	-	--	**SRC**	-	-	--	Nee	Ja	Nee	Ja
Lood [Pb]		mg/kg ds	<10	7,000	**SRC**	551,3	735,0	Geen Veiligheidsklasse	**SRC**	551,3	735,0	Geen Veiligheidsklasse	Nee	Nee	Nee	Ja
Molybdeen [Mo]		mg/kg ds	<0,5	0,350	**SRC**	1522,5	2030	Geen Veiligheidsklasse	**SRC**	1522,5	2030,0	Geen Veiligheidsklasse	Nee	Nee	Nee	Nee
Nikkel [Ni]		mg/kg ds	<3	2,100	**SRC**	7575,0	10100,0	Geen Veiligheidsklasse	**SRC**	7575,0	10100,0	Geen Veiligheidsklasse	Nee	Nee	Nee	Nee
Zink [Zn]		mg/kg ds	25	25,000	**SRC**	76123,5	101498,0	Geen Veiligheidsklasse	**SRC**	76123,5	101498,0	Geen Veiligheidsklasse	Nee	Nee	Nee	Nee
Polycyclische Aromatische Koolwaterstoffen															
Naftaleen		mg/kg ds	<0,01	0,0070	**T / I**	21	40	Geen Veiligheidsklasse	**T / I**	21	40	Geen Veiligheidsklasse	Ja	Nee	Nee	Nee
Fenanthreen		mg/kg ds	<0,01	0,0070	**SRC**	6023	8030	Geen Veiligheidsklasse	**SRC**	6023	8030	Geen Veiligheidsklasse	Nee	Nee	Nee	Nee
Anthraceen		mg/kg ds	<0,01	0,0070	**SRC**	6023	8030	Geen Veiligheidsklasse	**SRC**	6023	8030	Geen Veiligheidsklasse	Nee	Nee	Nee	Nee
Fluorantheen		mg/kg ds	<0,01	0,0070	**SRC**	7500	10000	Geen Veiligheidsklasse	**SRC**	7500	10000	Geen Veiligheidsklasse	Nee	Nee	Nee	Nee
Chryseen		mg/kg ds	<0,01	0,0070	**SRC**	7500	10000	Geen Veiligheidsklasse	**SRC**	7500	10000	Geen Veiligheidsklasse	Nee	Ja	Nee	Nee
Benzo(a)anthraceen		mg/kg ds	<0,01	0,0070	**SRC**	750	1000	Geen Veiligheidsklasse	**SRC**	750	1000	Geen Veiligheidsklasse	Nee	Ja	Nee	Nee
Benzo(a)pyreen		mg/kg ds	<0,01	0,0070	**SRC**	75	100	Geen Veiligheidsklasse	**SRC**	75	100	Geen Veiligheidsklasse	Nee	Ja	Ja	Ja
Benzo(k)fluorantheen		mg/kg ds	<0,01	0,0070	**SRC**	750	1000	Geen Veiligheidsklasse	**SRC**	750	1000	Geen Veiligheidsklasse	Nee	Nee	Nee	Nee
Indeno-(1,2,3-c,d)pyreen		mg/kg ds	<0,01	0,0070	**SRC**	750	1000	Geen Veiligheidsklasse	**SRC**	750	1000	Geen Veiligheidsklasse	Nee	Ja	Nee	Nee
Benzo(g,h,i)peryleen		mg/kg ds	<0,01	0,0070	**SRC**	4523	6030	Geen Veiligheidsklasse	**SRC**	4523	6030	Geen Veiligheidsklasse	Nee	Nee	Nee	Nee
Pak-totaal (10 van VROM		mg/kg ds	0,07	0,070		-	-	--		-	-	--	--	Nee	Nee	Nee
PCB															
PCB 28		mg/kg ds	<0,001	0,0007	**SRC**	1,73	2,30	Geen Veiligheidsklasse	**SRC**	1,73	2,30	Geen Veiligheidsklasse	Nee	--	--	--
PCB 52		mg/kg ds	<0,001	0,0007	**SRC**	1,73	2,30	Geen Veiligheidsklasse	**SRC**	1,73	2,30	Geen Veiligheidsklasse	Nee	--	--	--
PCB 101		mg/kg ds	<0,001	0,0007	**SRC**	1,73	2,30	Geen Veiligheidsklasse	**SRC**	1,73	2,30	Geen Veiligheidsklasse	Nee	--	--	--
PCB 118		mg/kg ds	<0,001	0,0007	**SRC**	1,73	2,30	Geen Veiligheidsklasse	**SRC**	1,73	2,30	Geen Veiligheidsklasse	Nee	--	--	--
PCB 138		mg/kg ds	<0,001	0,0007	**SRC**	1,73	2,30	Geen Veiligheidsklasse	**SRC**	1,73	2,30	Geen Veiligheidsklasse	Nee	--	--	--
PCB 153		mg/kg ds	<0,001	0,0007	**SRC**	1,73	2,30	Geen Veiligheidsklasse	**SRC**	1,73	2,30	Geen Veiligheidsklasse	Nee	--	--	--
PCB 180		mg/kg ds	<0,001	0,0007	**SRC**	1,73	2,30	Geen Veiligheidsklasse	**SRC**	1,73	2,30	Geen Veiligheidsklasse	Nee	--	--	--
PCB (7) (som, 0.7 factor)		mg/kg ds	0,0049	0,0049		-	-	--		-	-	--	--	--	--	--
Overige stoffen															
Minerale olie (totaal)		mg/kg ds	<20	51,852	**T / I**	2595,0	5000,0	Geen Veiligheidsklasse	**T / I**	2595,0	5000,0	Geen Veiligheidsklasse	Ja	Nee	Nee	Nee

& : Het analyseresultaat is het totaal gehalte na volledige oxidatie.
- : In de "CROW 400 stoffenlijst met toetswaardes" staat deze component niet beschreven of zijn erg geen toetsingswaardes beschikbaar

Toetsing analyseresultaten grond, waterbodem en grondwatermonsters

Toetsing is gebaseerd op CROW 400: "CROW-400-V4,-190620" van 19 september 2019

SGS rapport nr. **13636918** Datum toetsing: **8-3-2023** Versie: SGS20230125

Project: 21.1041 aanbesteding Tennet trace Boxmeer-Venray - 002.813.20
Monster: T229-mog01-hb-147 (60-110) hb-148 (80-110) hb- 149 (90-130) hb- 150 (100-150) hb- 151 (100-150) hb- 152 (80-130)
Matrix: AS3000 Grond

Gebruikte bodemkenmerken voor toetsing:
- org. stofgehalte: **<0,5** % @
- lutumgehalte: **4,9** % @

parameter		eenheid	gemeteng ehalte	gecorr. gehalte	GROND normwaarden		GROND klasse	WATERBODEM normwaarden		WATERBODEM klasse	algemene stofeigenschappen volgens CROW 400			
						T of 75% SRC	I of SRC		T of 75% SRC	I of SRC		Vluchtig	Carcino-geen	Mutageen	Repro-toxisch
Metalen															
Barium [Ba]		mg/kg ds	<20	14,000	**SRC**	3037,5	4050,0	Geen Veiligheidsklasse	**SRC**	3037,5	4050,0	Geen Veiligheidsklasse	Nee	Nee	Nee	Nee
Cadmium [Cd]		mg/kg ds	<0,2	0,140	**SRC**	75,75	101,0	Geen Veiligheidsklasse	**SRC**	75,75	101,0	Geen Veiligheidsklasse	Nee	Ja	Nee	Ja
Kobalt [Co]		mg/kg ds	<1,5	1,050	**SRC**	213,8	285,0	Geen Veiligheidsklasse	**SRC**	213,8	285,0	Geen Veiligheidsklasse	Nee	Nee	Nee	Nee
Koper [Cu]		mg/kg ds	<5	3,500	**SRC**	21375	28500,0	Geen Veiligheidsklasse	**SRC**	21375,0	28500,0	Geen Veiligheidsklasse	Nee	Nee	Nee	Nee
Kwik [Hg]	&	mg/kg ds	<0,05	0,035	**SRC**	-	-	--	**SRC**	-	-	--	Nee	Ja	Nee	Ja
Lood [Pb]		mg/kg ds	<10	7,000	**SRC**	551,3	735,0	Geen Veiligheidsklasse	**SRC**	551,3	735,0	Geen Veiligheidsklasse	Nee	Nee	Nee	Ja
Molybdeen [Mo]		mg/kg ds	<0,5	0,350	**SRC**	1522,5	2030	Geen Veiligheidsklasse	**SRC**	1522,5	2030,0	Geen Veiligheidsklasse	Nee	Nee	Nee	Nee
Nikkel [Ni]		mg/kg ds	3,2	3,200	**SRC**	7575,0	10100,0	Geen Veiligheidsklasse	**SRC**	7575,0	10100,0	Geen Veiligheidsklasse	Nee	Nee	Nee	Nee
Zink [Zn]		mg/kg ds	<20	14,000	**SRC**	76123,5	101498,0	Geen Veiligheidsklasse	**SRC**	76123,5	101498,0	Geen Veiligheidsklasse	Nee	Nee	Nee	Nee
Polycyclische Aromatische Koolwaterstoffen															
Naftaleen		mg/kg ds	<0,01	0,0070	**T / I**	21	40	Geen Veiligheidsklasse	**T / I**	21	40	Geen Veiligheidsklasse	Ja	Nee	Nee	Nee
Fenanthreen		mg/kg ds	<0,01	0,0070	**SRC**	6023	8030	Geen Veiligheidsklasse	**SRC**	6023	8030	Geen Veiligheidsklasse	Nee	Nee	Nee	Nee
Anthraceen		mg/kg ds	<0,01	0,0070	**SRC**	6023	8030	Geen Veiligheidsklasse	**SRC**	6023	8030	Geen Veiligheidsklasse	Nee	Nee	Nee	Nee
Fluorantheen		mg/kg ds	<0,01	0,0070	**SRC**	7500	10000	Geen Veiligheidsklasse	**SRC**	7500	10000	Geen Veiligheidsklasse	Nee	Nee	Nee	Nee
Chryseen		mg/kg ds	<0,01	0,0070	**SRC**	7500	10000	Geen Veiligheidsklasse	**SRC**	7500	10000	Geen Veiligheidsklasse	Nee	Ja	Nee	Nee
Benzo(a)anthraceen		mg/kg ds	<0,01	0,0070	**SRC**	750	1000	Geen Veiligheidsklasse	**SRC**	750	1000	Geen Veiligheidsklasse	Nee	Ja	Nee	Nee
Benzo(a)pyreen		mg/kg ds	<0,01	0,0070	**SRC**	75	100	Geen Veiligheidsklasse	**SRC**	75	100	Geen Veiligheidsklasse	Nee	Ja	Ja	Ja
Benzo(k)fluorantheen		mg/kg ds	<0,01	0,0070	**SRC**	750	1000	Geen Veiligheidsklasse	**SRC**	750	1000	Geen Veiligheidsklasse	Nee	Nee	Nee	Nee
Indeno-(1,2,3-c,d)pyreen		mg/kg ds	<0,01	0,0070	**SRC**	750	1000	Geen Veiligheidsklasse	**SRC**	750	1000	Geen Veiligheidsklasse	Nee	Ja	Nee	Nee
Benzo(g,h,i)peryleen		mg/kg ds	<0,01	0,0070	**SRC**	4523	6030	Geen Veiligheidsklasse	**SRC**	4523	6030	Geen Veiligheidsklasse	Nee	Nee	Nee	Nee
Pak-totaal (10 van VROM		mg/kg ds	0,07	0,070		-	-	--		-	-	--	--	Nee	Nee	Nee
PCB															
PCB 28		mg/kg ds	<0,001	0,0007	**SRC**	1,73	2,30	Geen Veiligheidsklasse	**SRC**	1,73	2,30	Geen Veiligheidsklasse	Nee	--	--	--
PCB 52		mg/kg ds	<0,001	0,0007	**SRC**	1,73	2,30	Geen Veiligheidsklasse	**SRC**	1,73	2,30	Geen Veiligheidsklasse	Nee	--	--	--
PCB 101		mg/kg ds	<0,001	0,0007	**SRC**	1,73	2,30	Geen Veiligheidsklasse	**SRC**	1,73	2,30	Geen Veiligheidsklasse	Nee	--	--	--
PCB 118		mg/kg ds	<0,001	0,0007	**SRC**	1,73	2,30	Geen Veiligheidsklasse	**SRC**	1,73	2,30	Geen Veiligheidsklasse	Nee	--	--	--
PCB 138		mg/kg ds	<0,001	0,0007	**SRC**	1,73	2,30	Geen Veiligheidsklasse	**SRC**	1,73	2,30	Geen Veiligheidsklasse	Nee	--	--	--
PCB 153		mg/kg ds	<0,001	0,0007	**SRC**	1,73	2,30	Geen Veiligheidsklasse	**SRC**	1,73	2,30	Geen Veiligheidsklasse	Nee	--	--	--
PCB 180		mg/kg ds	<0,001	0,0007	**SRC**	1,73	2,30	Geen Veiligheidsklasse	**SRC**	1,73	2,30	Geen Veiligheidsklasse	Nee	--	--	--
PCB (7) (som, 0.7 factor)		mg/kg ds	0,0049	0,0049		-	-	--		-	-	--	--	--	--	--
Overige stoffen															
Minerale olie (totaal)		mg/kg ds	<20	70,000	**T / I**	2595,0	5000,0	Geen Veiligheidsklasse	**T / I**	2595,0	5000,0	Geen Veiligheidsklasse	Ja	Nee	Nee	Nee

& : Het analyseresultaat is het totaal gehalte na volledige oxidatie.
- : In de "CROW 400 stoffenlijst met toetswaardes" staat deze component niet beschreven of zijn erg geen toetsingswaardes beschikbaar

Toetsing analyseresultaten grond, waterbodem en grondwatermonsters

Toetsing is gebaseerd op CROW 400: "CROW-400-V4,-190620" van 19 september 2019

SGS rapport nr. **13636918** Datum toetsing: **8-3-2023** Versie: SGS20230125

Project: 21.1041 aanbesteding Tennet trace Boxmeer-Venray - 002.813.20
Monster: T229-hb-146 (80-110)
Matrix: AS3000 Grond

Gebruikte bodemkenmerken voor toetsing:
- org. stofgehalte: **13,9** % @
- lutumgehalte: **23,0** % @

parameter		eenheid	gemeteng ehalte	gecorr. gehalte	GROND normwaarden			GROND klasse	WATERBODEM normwaarden			WATERBODEM klasse	algemene stofeigenschappen volgens CROW 400			
						T of 75% SRC	I of SRC			T of 75% SRC	I of SRC		Vluchtig	Carcino-geen	Mutageen	Repro-toxisch
Metalen																
Barium [Ba]		mg/kg ds	120	120,000	**SRC**	3037,5	4050,0	Geen Veiligheidsklasse	**SRC**	3037,5	4050,0	Geen Veiligheidsklasse	Nee	Nee	Nee	Nee
Cadmium [Cd]		mg/kg ds	0,21	0,210	**SRC**	75,75	101,0	Geen Veiligheidsklasse	**SRC**	75,75	101,0	Geen Veiligheidsklasse	Nee	Ja	Nee	Ja
Kobalt [Co]		mg/kg ds	2,3	2,300	**SRC**	213,8	285,0	Geen Veiligheidsklasse	**SRC**	213,8	285,0	Geen Veiligheidsklasse	Nee	Nee	Nee	Nee
Koper [Cu]		mg/kg ds	7,4	7,400	**SRC**	21375	28500,0	Geen Veiligheidsklasse	**SRC**	21375,0	28500,0	Geen Veiligheidsklasse	Nee	Nee	Nee	Nee
Kwik [Hg]	&	mg/kg ds	0,05	0,050	**SRC**	-	-	--	**SRC**	-	-	--	Nee	Ja	Nee	Ja
Lood [Pb]		mg/kg ds	15	15,000	**SRC**	551,3	735,0	Geen Veiligheidsklasse	**SRC**	551,3	735,0	Geen Veiligheidsklasse	Nee	Nee	Nee	Ja
Molybdeen [Mo]		mg/kg ds	<0,5	0,350	**SRC**	1522,5	2030	Geen Veiligheidsklasse	**SRC**	1522,5	2030,0	Geen Veiligheidsklasse	Nee	Nee	Nee	Nee
Nikkel [Ni]		mg/kg ds	11	11,000	**SRC**	7575,0	10100,0	Geen Veiligheidsklasse	**SRC**	7575,0	10100,0	Geen Veiligheidsklasse	Nee	Nee	Nee	Nee
Zink [Zn]		mg/kg ds	<20	14,000	**SRC**	76123,5	101498,0	Geen Veiligheidsklasse	**SRC**	76123,5	101498,0	Geen Veiligheidsklasse	Nee	Nee	Nee	Nee
Polycyclische Aromatische Koolwaterstoffen																
Naftaleen		mg/kg ds	<0,01	0,0050	**T / I**	21	40	Geen Veiligheidsklasse	**T / I**	21	40	Geen Veiligheidsklasse	Ja	Nee	Nee	Nee
Fenanthreen		mg/kg ds	0,01	0,0100	**SRC**	6023	8030	Geen Veiligheidsklasse	**SRC**	6023	8030	Geen Veiligheidsklasse	Nee	Nee	Nee	Nee
Anthraceen		mg/kg ds	<0,01	0,0070	**SRC**	6023	8030	Geen Veiligheidsklasse	**SRC**	6023	8030	Geen Veiligheidsklasse	Nee	Nee	Nee	Nee
Fluorantheen		mg/kg ds	0,01	0,0100	**SRC**	7500	10000	Geen Veiligheidsklasse	**SRC**	7500	10000	Geen Veiligheidsklasse	Nee	Nee	Nee	Nee
Chryseen		mg/kg ds	<0,01	0,0070	**SRC**	7500	10000	Geen Veiligheidsklasse	**SRC**	7500	10000	Geen Veiligheidsklasse	Nee	Ja	Nee	Nee
Benzo(a)anthraceen		mg/kg ds	<0,01	0,0070	**SRC**	750	1000	Geen Veiligheidsklasse	**SRC**	750	1000	Geen Veiligheidsklasse	Nee	Ja	Nee	Nee
Benzo(a)pyreen		mg/kg ds	<0,01	0,0070	**SRC**	75	100	Geen Veiligheidsklasse	**SRC**	75	100	Geen Veiligheidsklasse	Nee	Ja	Ja	Ja
Benzo(k)fluorantheen		mg/kg ds	<0,01	0,0070	**SRC**	750	1000	Geen Veiligheidsklasse	**SRC**	750	1000	Geen Veiligheidsklasse	Nee	Nee	Nee	Nee
Indeno-(1,2,3-c,d)pyreen		mg/kg ds	0,04	0,0400	**SRC**	750	1000	Geen Veiligheidsklasse	**SRC**	750	1000	Geen Veiligheidsklasse	Nee	Ja	Nee	Nee
Benzo(g,h,i)peryleen		mg/kg ds	0,02	0,0200	**SRC**	4523	6030	Geen Veiligheidsklasse	**SRC**	4523	6030	Geen Veiligheidsklasse	Nee	Nee	Nee	Nee
Pak-totaal (10 van VROM		mg/kg ds	0,122	0,122		-	-	--		-	-	--	--	Nee	Nee	Nee
PCB																
PCB 28		mg/kg ds	<0,001	0,0007	**SRC**	1,73	2,30	Geen Veiligheidsklasse	**SRC**	1,73	2,30	Geen Veiligheidsklasse	Nee	--	--	--
PCB 52		mg/kg ds	<0,001	0,0007	**SRC**	1,73	2,30	Geen Veiligheidsklasse	**SRC**	1,73	2,30	Geen Veiligheidsklasse	Nee	--	--	--
PCB 101		mg/kg ds	<0,001	0,0007	**SRC**	1,73	2,30	Geen Veiligheidsklasse	**SRC**	1,73	2,30	Geen Veiligheidsklasse	Nee	--	--	--
PCB 118		mg/kg ds	<0,001	0,0007	**SRC**	1,73	2,30	Geen Veiligheidsklasse	**SRC**	1,73	2,30	Geen Veiligheidsklasse	Nee	--	--	--
PCB 138		mg/kg ds	<0,001	0,0007	**SRC**	1,73	2,30	Geen Veiligheidsklasse	**SRC**	1,73	2,30	Geen Veiligheidsklasse	Nee	--	--	--
PCB 153		mg/kg ds	<0,001	0,0007	**SRC**	1,73	2,30	Geen Veiligheidsklasse	**SRC**	1,73	2,30	Geen Veiligheidsklasse	Nee	--	--	--
PCB 180		mg/kg ds	<0,001	0,0007	**SRC**	1,73	2,30	Geen Veiligheidsklasse	**SRC**	1,73	2,30	Geen Veiligheidsklasse	Nee	--	--	--
PCB (7) (som, 0.7 factor)		mg/kg ds	0,0049	0,0049		-	-	--		-	-	--	--	--	--	--
Overige stoffen																
Minerale olie (totaal)		mg/kg ds	110	79,137	**T / I**	2595,0	5000,0	Geen Veiligheidsklasse	**T / I**	2595,0	5000,0	Geen Veiligheidsklasse	Ja	Nee	Nee	Nee

& : Het analyseresultaat is het totaal gehalte na volledige oxidatie.
- : In de "CROW 400 stoffenlijst met toetswaardes" staat deze component niet beschreven of zijn erg geen toetsingswaardes beschikbaar

Toetsing analyseresultaten grond, waterbodem en grondwatermonsters

Toetsing is gebaseerd op CROW 400: "CROW-400-V4,-190620" van 19 september 2019

SGS rapport nr. **13636952** Datum toetsing: **8-3-2023** Versie: SGS20230125

Project: 21.1041 aanbesteding Tennet trace Boxmeer-Venray - 002.813.20
Monster: U449-mbg01-hb-169 (0-40) hb-170 (0-50) hb-171 (0-35) hb-172 (0-50) hb-174 (0-50) hb- 166 (0-50) hb- 168 (0-50) hb- 173 (0-40)
Matrix: AS3000 Grond

Gebruikte bodemkenmerken voor toetsing:
- org. stofgehalte: **3,2** % @
- lutumgehalte: **4,0** % @

parameter		eenheid	gemeteng ehalte	gecorr. gehalte	GROND normwaarden		GROND klasse	WATERBODEM normwaarden		WATERBODEM klasse	algemene stofeigenschappen volgens CROW 400			
						T of 75% SRC	I of SRC		T of 75% SRC	I of SRC		Vluchtig	Carcino-geen	Mutageen	Repro-toxisch
Metalen															
Barium [Ba]		mg/kg ds	<20	14,000	**SRC**	3037,5	4050,0	Geen Veiligheidsklasse	**SRC**	3037,5	4050,0	Geen Veiligheidsklasse	Nee	Nee	Nee	Nee
Cadmium [Cd]		mg/kg ds	0,27	0,270	**SRC**	75,75	101,0	Geen Veiligheidsklasse	**SRC**	75,75	101,0	Geen Veiligheidsklasse	Nee	Ja	Nee	Ja
Kobalt [Co]		mg/kg ds	<1,5	1,050	**SRC**	213,8	285,0	Geen Veiligheidsklasse	**SRC**	213,8	285,0	Geen Veiligheidsklasse	Nee	Nee	Nee	Nee
Koper [Cu]		mg/kg ds	14	14,000	**SRC**	21375	28500,0	Geen Veiligheidsklasse	**SRC**	21375,0	28500,0	Geen Veiligheidsklasse	Nee	Nee	Nee	Nee
Kwik [Hg]	&	mg/kg ds	<0,05	0,035	**SRC**	-	-	--	**SRC**	-	-	--	Nee	Ja	Nee	Ja
Lood [Pb]		mg/kg ds	<10	7,000	**SRC**	551,3	735,0	Geen Veiligheidsklasse	**SRC**	551,3	735,0	Geen Veiligheidsklasse	Nee	Nee	Nee	Ja
Molybdeen [Mo]		mg/kg ds	<0,5	0,350	**SRC**	1522,5	2030	Geen Veiligheidsklasse	**SRC**	1522,5	2030,0	Geen Veiligheidsklasse	Nee	Nee	Nee	Nee
Nikkel [Ni]		mg/kg ds	<3	2,100	**SRC**	7575,0	10100,0	Geen Veiligheidsklasse	**SRC**	7575,0	10100,0	Geen Veiligheidsklasse	Nee	Nee	Nee	Nee
Zink [Zn]		mg/kg ds	41	41,000	**SRC**	76123,5	101498,0	Geen Veiligheidsklasse	**SRC**	76123,5	101498,0	Geen Veiligheidsklasse	Nee	Nee	Nee	Nee
Polycyclische Aromatische Koolwaterstoffen															
Naftaleen		mg/kg ds	<0,01	0,0070	**T / I**	21	40	Geen Veiligheidsklasse	**T / I**	21	40	Geen Veiligheidsklasse	Ja	Nee	Nee	Nee
Fenanthreen		mg/kg ds	<0,01	0,0070	**SRC**	6023	8030	Geen Veiligheidsklasse	**SRC**	6023	8030	Geen Veiligheidsklasse	Nee	Nee	Nee	Nee
Anthraceen		mg/kg ds	<0,01	0,0070	**SRC**	6023	8030	Geen Veiligheidsklasse	**SRC**	6023	8030	Geen Veiligheidsklasse	Nee	Nee	Nee	Nee
Fluorantheen		mg/kg ds	0,02	0,0200	**SRC**	7500	10000	Geen Veiligheidsklasse	**SRC**	7500	10000	Geen Veiligheidsklasse	Nee	Nee	Nee	Nee
Chryseen		mg/kg ds	0,01	0,0100	**SRC**	7500	10000	Geen Veiligheidsklasse	**SRC**	7500	10000	Geen Veiligheidsklasse	Nee	Ja	Nee	Nee
Benzo(a)anthraceen		mg/kg ds	0,01	0,0100	**SRC**	750	1000	Geen Veiligheidsklasse	**SRC**	750	1000	Geen Veiligheidsklasse	Nee	Ja	Nee	Nee
Benzo(a)pyreen		mg/kg ds	0,01	0,0100	**SRC**	75	100	Geen Veiligheidsklasse	**SRC**	75	100	Geen Veiligheidsklasse	Nee	Ja	Ja	Ja
Benzo(k)fluorantheen		mg/kg ds	0,01	0,0100	**SRC**	750	1000	Geen Veiligheidsklasse	**SRC**	750	1000	Geen Veiligheidsklasse	Nee	Nee	Nee	Nee
Indeno-(1,2,3-c,d)pyreen		mg/kg ds	0,02	0,0200	**SRC**	750	1000	Geen Veiligheidsklasse	**SRC**	750	1000	Geen Veiligheidsklasse	Nee	Ja	Nee	Nee
Benzo(g,h,i)peryleen		mg/kg ds	0,02	0,0200	**SRC**	4523	6030	Geen Veiligheidsklasse	**SRC**	4523	6030	Geen Veiligheidsklasse	Nee	Nee	Nee	Nee
Pak-totaal (10 van VROM		mg/kg ds	0,121	0,121		-	-	--		-	-	--	--	Nee	Nee	Nee
PCB															
PCB 28		mg/kg ds	<0,001	0,0007	**SRC**	1,73	2,30	Geen Veiligheidsklasse	**SRC**	1,73	2,30	Geen Veiligheidsklasse	Nee	--	--	--
PCB 52		mg/kg ds	<0,001	0,0007	**SRC**	1,73	2,30	Geen Veiligheidsklasse	**SRC**	1,73	2,30	Geen Veiligheidsklasse	Nee	--	--	--
PCB 101		mg/kg ds	<0,001	0,0007	**SRC**	1,73	2,30	Geen Veiligheidsklasse	**SRC**	1,73	2,30	Geen Veiligheidsklasse	Nee	--	--	--
PCB 118		mg/kg ds	<0,001	0,0007	**SRC**	1,73	2,30	Geen Veiligheidsklasse	**SRC**	1,73	2,30	Geen Veiligheidsklasse	Nee	--	--	--
PCB 138		mg/kg ds	<0,001	0,0007	**SRC**	1,73	2,30	Geen Veiligheidsklasse	**SRC**	1,73	2,30	Geen Veiligheidsklasse	Nee	--	--	--
PCB 153		mg/kg ds	<0,001	0,0007	**SRC**	1,73	2,30	Geen Veiligheidsklasse	**SRC**	1,73	2,30	Geen Veiligheidsklasse	Nee	--	--	--
PCB 180		mg/kg ds	<0,001	0,0007	**SRC**	1,73	2,30	Geen Veiligheidsklasse	**SRC**	1,73	2,30	Geen Veiligheidsklasse	Nee	--	--	--
PCB (7) (som, 0.7 factor)		mg/kg ds	0,0049	0,0049		-	-	--		-	-	--	--	--	--	--
Overige stoffen															
Minerale olie (totaal)		mg/kg ds	<20	43,750	**T / I**	2595,0	5000,0	Geen Veiligheidsklasse	**T / I**	2595,0	5000,0	Geen Veiligheidsklasse	Ja	Nee	Nee	Nee

& : Het analyseresultaat is het totaal gehalte na volledige oxidatie.
- : In de "CROW 400 stoffenlijst met toetswaardes" staat deze component niet beschreven of zijn erg geen toetsingswaardes beschikbaar

Toetsing analyseresultaten grond, waterbodem en grondwatermonsters

Toetsing is gebaseerd op CROW 400: "CROW-400-V4,-190620" van 19 september 2019

SGS rapport nr. **13636952** Datum toetsing: **8-3-2023** Versie: SGS20230125

Project: 21.1041 aanbesteding Tennet trace Boxmeer-Venray - 002.813.20
Monster: U449-mbg02-hb-175 (0-50) hb-176 (0-50) hb-177 (0-30) hb-178 (0-50) hb-179 (0-50) hb-180 (0-50) hb-181 (0-40)
Matrix: AS3000 Grond

Gebruikte bodemkenmerken voor toetsing:
- org. stofgehalte: **2,0** % @
- lutumgehalte: **2,2** % @

parameter		eenheid	gemeteng ehalte	gecorr. gehalte	GROND normwaarden		GROND klasse	WATERBODEM normwaarden		WATERBODEM klasse	algemene stofeigenschappen volgens CROW 400			
						T of 75% SRC	I of SRC		T of 75% SRC	I of SRC		Vluchtig	Carcino-geen	Mutageen	Repro-toxisch
Metalen															
Barium [Ba]		mg/kg ds	<20	14,000	**SRC**	3037,5	4050,0	Geen Veiligheidsklasse	**SRC**	3037,5	4050,0	Geen Veiligheidsklasse	Nee	Nee	Nee	Nee
Cadmium [Cd]		mg/kg ds	<0,2	0,140	**SRC**	75,75	101,0	Geen Veiligheidsklasse	**SRC**	75,75	101,0	Geen Veiligheidsklasse	Nee	Ja	Nee	Ja
Kobalt [Co]		mg/kg ds	<1,5	1,050	**SRC**	213,8	285,0	Geen Veiligheidsklasse	**SRC**	213,8	285,0	Geen Veiligheidsklasse	Nee	Nee	Nee	Nee
Koper [Cu]		mg/kg ds	11	11,000	**SRC**	21375	28500,0	Geen Veiligheidsklasse	**SRC**	21375,0	28500,0	Geen Veiligheidsklasse	Nee	Nee	Nee	Nee
Kwik [Hg]	&	mg/kg ds	<0,05	0,035	**SRC**	-	-	--	**SRC**	-	-	--	Nee	Ja	Nee	Ja
Lood [Pb]		mg/kg ds	<10	7,000	**SRC**	551,3	735,0	Geen Veiligheidsklasse	**SRC**	551,3	735,0	Geen Veiligheidsklasse	Nee	Nee	Nee	Ja
Molybdeen [Mo]		mg/kg ds	<0,5	0,350	**SRC**	1522,5	2030	Geen Veiligheidsklasse	**SRC**	1522,5	2030,0	Geen Veiligheidsklasse	Nee	Nee	Nee	Nee
Nikkel [Ni]		mg/kg ds	<3	2,100	**SRC**	7575,0	10100,0	Geen Veiligheidsklasse	**SRC**	7575,0	10100,0	Geen Veiligheidsklasse	Nee	Nee	Nee	Nee
Zink [Zn]		mg/kg ds	32	32,000	**SRC**	76123,5	101498,0	Geen Veiligheidsklasse	**SRC**	76123,5	101498,0	Geen Veiligheidsklasse	Nee	Nee	Nee	Nee
Polycyclische Aromatische Koolwaterstoffen															
Naftaleen		mg/kg ds	<0,01	0,0070	**T / I**	21	40	Geen Veiligheidsklasse	**T / I**	21	40	Geen Veiligheidsklasse	Ja	Nee	Nee	Nee
Fenanthreen		mg/kg ds	0,03	0,0300	**SRC**	6023	8030	Geen Veiligheidsklasse	**SRC**	6023	8030	Geen Veiligheidsklasse	Nee	Nee	Nee	Nee
Anthraceen		mg/kg ds	<0,01	0,0070	**SRC**	6023	8030	Geen Veiligheidsklasse	**SRC**	6023	8030	Geen Veiligheidsklasse	Nee	Nee	Nee	Nee
Fluorantheen		mg/kg ds	0,05	0,0500	**SRC**	7500	10000	Geen Veiligheidsklasse	**SRC**	7500	10000	Geen Veiligheidsklasse	Nee	Nee	Nee	Nee
Chryseen		mg/kg ds	0,04	0,0400	**SRC**	7500	10000	Geen Veiligheidsklasse	**SRC**	7500	10000	Geen Veiligheidsklasse	Nee	Ja	Nee	Nee
Benzo(a)anthraceen		mg/kg ds	0,03	0,0300	**SRC**	750	1000	Geen Veiligheidsklasse	**SRC**	750	1000	Geen Veiligheidsklasse	Nee	Ja	Nee	Nee
Benzo(a)pyreen		mg/kg ds	0,06	0,0600	**SRC**	75	100	Geen Veiligheidsklasse	**SRC**	75	100	Geen Veiligheidsklasse	Nee	Ja	Ja	Ja
Benzo(k)fluorantheen		mg/kg ds	0,04	0,0400	**SRC**	750	1000	Geen Veiligheidsklasse	**SRC**	750	1000	Geen Veiligheidsklasse	Nee	Nee	Nee	Nee
Indeno-(1,2,3-c,d)pyreen		mg/kg ds	0,07	0,0700	**SRC**	750	1000	Geen Veiligheidsklasse	**SRC**	750	1000	Geen Veiligheidsklasse	Nee	Ja	Nee	Nee
Benzo(g,h,i)peryleen		mg/kg ds	0,07	0,0700	**SRC**	4523	6030	Geen Veiligheidsklasse	**SRC**	4523	6030	Geen Veiligheidsklasse	Nee	Nee	Nee	Nee
Pak-totaal (10 van VROM		mg/kg ds	0,404	0,404		-	-	--		-	-	--	--	Nee	Nee	Nee
PCB															
PCB 28		mg/kg ds	<0,001	0,0007	**SRC**	1,73	2,30	Geen Veiligheidsklasse	**SRC**	1,73	2,30	Geen Veiligheidsklasse	Nee	--	--	--
PCB 52		mg/kg ds	<0,001	0,0007	**SRC**	1,73	2,30	Geen Veiligheidsklasse	**SRC**	1,73	2,30	Geen Veiligheidsklasse	Nee	--	--	--
PCB 101		mg/kg ds	<0,001	0,0007	**SRC**	1,73	2,30	Geen Veiligheidsklasse	**SRC**	1,73	2,30	Geen Veiligheidsklasse	Nee	--	--	--
PCB 118		mg/kg ds	<0,001	0,0007	**SRC**	1,73	2,30	Geen Veiligheidsklasse	**SRC**	1,73	2,30	Geen Veiligheidsklasse	Nee	--	--	--
PCB 138		mg/kg ds	<0,001	0,0007	**SRC**	1,73	2,30	Geen Veiligheidsklasse	**SRC**	1,73	2,30	Geen Veiligheidsklasse	Nee	--	--	--
PCB 153		mg/kg ds	<0,001	0,0007	**SRC**	1,73	2,30	Geen Veiligheidsklasse	**SRC**	1,73	2,30	Geen Veiligheidsklasse	Nee	--	--	--
PCB 180		mg/kg ds	<0,001	0,0007	**SRC**	1,73	2,30	Geen Veiligheidsklasse	**SRC**	1,73	2,30	Geen Veiligheidsklasse	Nee	--	--	--
PCB (7) (som, 0.7 factor)		mg/kg ds	0,0049	0,0049		-	-	--		-	-	--	--	--	--	--
Overige stoffen															
Minerale olie (totaal)		mg/kg ds	<20	70,000	**T / I**	2595,0	5000,0	Geen Veiligheidsklasse	**T / I**	2595,0	5000,0	Geen Veiligheidsklasse	Ja	Nee	Nee	Nee

& : Het analyseresultaat is het totaal gehalte na volledige oxidatie.
- : In de "CROW 400 stoffenlijst met toetswaardes" staat deze component niet beschreven of zijn erg geen toetsingswaardes beschikbaar

Toetsing analyseresultaten grond, waterbodem en grondwatermonsters

Toetsing is gebaseerd op CROW 400: "CROW-400-V4,-190620" van 19 september 2019

SGS rapport nr. **13636952** Datum toetsing: **8-3-2023** Versie: SGS20230125

Project: 21.1041 aanbesteding Tennet trace Boxmeer-Venray - 002.813.20
Monster: U449-mog01hb-169 (70-110) hb-170 (100-150) hb-172 (80-130) hb-176 (80-110) hb- 168 (90-140)
Matrix: AS3000 Grond

Gebruikte bodemkenmerken voor toetsing:
- org. stofgehalte: **<0,5** % @
- lutumgehalte: **2,4** % @

parameter		eenheid	gemeteng ehalte	gecorr. gehalte	GROND	normwaarden T of 75% SRC	normwaarden I of SRC	klasse	WATERBODEM	normwaarden T of 75% SRC	normwaarden I of SRC	klasse	algemene stofeigenschappen volgens CROW 400: Vluchtig	Carcino-geen	Mutageen	Repro-toxisch
Metalen																
Barium [Ba]		mg/kg ds	<20	14,000	**SRC**	3037,5	4050,0	Geen Veiligheidsklasse	**SRC**	3037,5	4050,0	Geen Veiligheidsklasse	Nee	Nee	Nee	Nee
Cadmium [Cd]		mg/kg ds	<0,2	0,140	**SRC**	75,75	101,0	Geen Veiligheidsklasse	**SRC**	75,75	101,0	Geen Veiligheidsklasse	Nee	Ja	Nee	Ja
Kobalt [Co]		mg/kg ds	<1,5	1,050	**SRC**	213,8	285,0	Geen Veiligheidsklasse	**SRC**	213,8	285,0	Geen Veiligheidsklasse	Nee	Nee	Nee	Nee
Koper [Cu]		mg/kg ds	<5	3,500	**SRC**	21375	28500,0	Geen Veiligheidsklasse	**SRC**	21375,0	28500,0	Geen Veiligheidsklasse	Nee	Nee	Nee	Nee
Kwik [Hg]	&	mg/kg ds	<0,05	0,035	**SRC**	-	-	--	**SRC**	-	-	--	Nee	Ja	Nee	Ja
Lood [Pb]		mg/kg ds	<10	7,000	**SRC**	551,3	735,0	Geen Veiligheidsklasse	**SRC**	551,3	735,0	Geen Veiligheidsklasse	Nee	Nee	Nee	Ja
Molybdeen [Mo]		mg/kg ds	<0,5	0,350	**SRC**	1522,5	2030	Geen Veiligheidsklasse	**SRC**	1522,5	2030,0	Geen Veiligheidsklasse	Nee	Nee	Nee	Nee
Nikkel [Ni]		mg/kg ds	<3	2,100	**SRC**	7575,0	10100,0	Geen Veiligheidsklasse	**SRC**	7575,0	10100,0	Geen Veiligheidsklasse	Nee	Nee	Nee	Nee
Zink [Zn]		mg/kg ds	<20	14,000	**SRC**	76123,5	101498,0	Geen Veiligheidsklasse	**SRC**	76123,5	101498,0	Geen Veiligheidsklasse	Nee	Nee	Nee	Nee
Polycyclische Aromatische Koolwaterstoffen																
Naftaleen		mg/kg ds	<0,01	0,0070	**T / I**	21	40	Geen Veiligheidsklasse	**T / I**	21	40	Geen Veiligheidsklasse	Ja	Nee	Nee	Nee
Fenanthreen		mg/kg ds	<0,01	0,0070	**SRC**	6023	8030	Geen Veiligheidsklasse	**SRC**	6023	8030	Geen Veiligheidsklasse	Nee	Nee	Nee	Nee
Anthraceen		mg/kg ds	<0,01	0,0070	**SRC**	6023	8030	Geen Veiligheidsklasse	**SRC**	6023	8030	Geen Veiligheidsklasse	Nee	Nee	Nee	Nee
Fluorantheen		mg/kg ds	<0,01	0,0070	**SRC**	7500	10000	Geen Veiligheidsklasse	**SRC**	7500	10000	Geen Veiligheidsklasse	Nee	Nee	Nee	Nee
Chryseen		mg/kg ds	<0,01	0,0070	**SRC**	7500	10000	Geen Veiligheidsklasse	**SRC**	7500	10000	Geen Veiligheidsklasse	Nee	Ja	Nee	Nee
Benzo(a)anthraceen		mg/kg ds	<0,01	0,0070	**SRC**	750	1000	Geen Veiligheidsklasse	**SRC**	750	1000	Geen Veiligheidsklasse	Nee	Ja	Nee	Nee
Benzo(a)pyreen		mg/kg ds	<0,01	0,0070	**SRC**	75	100	Geen Veiligheidsklasse	**SRC**	75	100	Geen Veiligheidsklasse	Nee	Ja	Ja	Ja
Benzo(k)fluorantheen		mg/kg ds	<0,01	0,0070	**SRC**	750	1000	Geen Veiligheidsklasse	**SRC**	750	1000	Geen Veiligheidsklasse	Nee	Nee	Nee	Nee
Indeno-(1,2,3-c,d)pyreen		mg/kg ds	<0,01	0,0070	**SRC**	750	1000	Geen Veiligheidsklasse	**SRC**	750	1000	Geen Veiligheidsklasse	Nee	Ja	Nee	Nee
Benzo(g,h,i)peryleen		mg/kg ds	<0,01	0,0070	**SRC**	4523	6030	Geen Veiligheidsklasse	**SRC**	4523	6030	Geen Veiligheidsklasse	Nee	Nee	Nee	Nee
Pak-totaal (10 van VROM		mg/kg ds	0,07	0,070		-	-	--		-	-	--	--	Nee	Nee	Nee
PCB																
PCB 28		mg/kg ds	<0,001	0,0007	**SRC**	1,73	2,30	Geen Veiligheidsklasse	**SRC**	1,73	2,30	Geen Veiligheidsklasse	Nee	--	--	--
PCB 52		mg/kg ds	<0,001	0,0007	**SRC**	1,73	2,30	Geen Veiligheidsklasse	**SRC**	1,73	2,30	Geen Veiligheidsklasse	Nee	--	--	--
PCB 101		mg/kg ds	<0,001	0,0007	**SRC**	1,73	2,30	Geen Veiligheidsklasse	**SRC**	1,73	2,30	Geen Veiligheidsklasse	Nee	--	--	--
PCB 118		mg/kg ds	<0,001	0,0007	**SRC**	1,73	2,30	Geen Veiligheidsklasse	**SRC**	1,73	2,30	Geen Veiligheidsklasse	Nee	--	--	--
PCB 138		mg/kg ds	<0,001	0,0007	**SRC**	1,73	2,30	Geen Veiligheidsklasse	**SRC**	1,73	2,30	Geen Veiligheidsklasse	Nee	--	--	--
PCB 153		mg/kg ds	<0,001	0,0007	**SRC**	1,73	2,30	Geen Veiligheidsklasse	**SRC**	1,73	2,30	Geen Veiligheidsklasse	Nee	--	--	--
PCB 180		mg/kg ds	<0,001	0,0007	**SRC**	1,73	2,30	Geen Veiligheidsklasse	**SRC**	1,73	2,30	Geen Veiligheidsklasse	Nee	--	--	--
PCB (7) (som, 0.7 factor)		mg/kg ds	0,0049	0,0049		-	-	--		-	-	--	--	--	--	--
Overige stoffen																
Minerale olie (totaal)		mg/kg ds	<20	70,000	**T / I**	2595,0	5000,0	Geen Veiligheidsklasse	**T / I**	2595,0	5000,0	Geen Veiligheidsklasse	Ja	Nee	Nee	Nee

& : Het analyseresultaat is het totaal gehalte na volledige oxidatie.
- : In de "CROW 400 stoffenlijst met toetswaardes" staat deze component niet beschreven of zijn erg geen toetsingswaardes beschikbaar

Toetsing analyseresultaten grond, waterbodem en grondwatermonsters

Toetsing is gebaseerd op CROW 400: "CROW-400-V4,-190620" van 19 september 2019

SGS rapport nr. **13636952** Datum toetsing: **8-3-2023** Versie: SGS20230125

Project: 21.1041 aanbesteding Tennet trace Boxmeer-Venray - 002.813.20
Monster: U449-mog02-hb-177 (80-130) hb-178 (140-180) hb-179 (130-180) hb-180 (140-190) hb-181 (140-190)
Matrix: AS3000 Grond

Gebruikte bodemkenmerken voor toetsing:
- org. stofgehalte: **<0,5** % @
- lutumgehalte: **3,8** % @

parameter		eenheid	gemeteng ehalte	gecorr. gehalte	GROND	normwaarden T of 75% SRC	normwaarden I of SRC	klasse	WATERBODEM	normwaarden T of 75% SRC	normwaarden I of SRC	klasse	algemene stofeigenschappen volgens CROW 400: Vluchtig	Carcino-geen	Mutageen	Repro-toxisch
Metalen																
Barium [Ba]		mg/kg ds	<20	14,000	**SRC**	3037,5	4050,0	Geen Veiligheidsklasse	**SRC**	3037,5	4050,0	Geen Veiligheidsklasse	Nee	Nee	Nee	Nee
Cadmium [Cd]		mg/kg ds	<0,2	0,140	**SRC**	75,75	101,0	Geen Veiligheidsklasse	**SRC**	75,75	101,0	Geen Veiligheidsklasse	Nee	Ja	Nee	Ja
Kobalt [Co]		mg/kg ds	<1,5	1,050	**SRC**	213,8	285,0	Geen Veiligheidsklasse	**SRC**	213,8	285,0	Geen Veiligheidsklasse	Nee	Nee	Nee	Nee
Koper [Cu]		mg/kg ds	<5	3,500	**SRC**	21375	28500,0	Geen Veiligheidsklasse	**SRC**	21375,0	28500,0	Geen Veiligheidsklasse	Nee	Nee	Nee	Nee
Kwik [Hg]	&	mg/kg ds	<0,05	0,035	**SRC**	-	-	--	**SRC**	-	-	--	Nee	Ja	Nee	Ja
Lood [Pb]		mg/kg ds	<10	7,000	**SRC**	551,3	735,0	Geen Veiligheidsklasse	**SRC**	551,3	735,0	Geen Veiligheidsklasse	Nee	Nee	Nee	Ja
Molybdeen [Mo]		mg/kg ds	0,6	0,600	**SRC**	1522,5	2030	Geen Veiligheidsklasse	**SRC**	1522,5	2030,0	Geen Veiligheidsklasse	Nee	Nee	Nee	Nee
Nikkel [Ni]		mg/kg ds	5,7	5,700	**SRC**	7575,0	10100,0	Geen Veiligheidsklasse	**SRC**	7575,0	10100,0	Geen Veiligheidsklasse	Nee	Nee	Nee	Nee
Zink [Zn]		mg/kg ds	<20	14,000	**SRC**	76123,5	101498,0	Geen Veiligheidsklasse	**SRC**	76123,5	101498,0	Geen Veiligheidsklasse	Nee	Nee	Nee	Nee
Polycyclische Aromatische Koolwaterstoffen																
Naftaleen		mg/kg ds	<0,01	0,0070	**T / I**	21	40	Geen Veiligheidsklasse	**T / I**	21	40	Geen Veiligheidsklasse	Ja	Nee	Nee	Nee
Fenanthreen		mg/kg ds	<0,01	0,0070	**SRC**	6023	8030	Geen Veiligheidsklasse	**SRC**	6023	8030	Geen Veiligheidsklasse	Nee	Nee	Nee	Nee
Anthraceen		mg/kg ds	<0,01	0,0070	**SRC**	6023	8030	Geen Veiligheidsklasse	**SRC**	6023	8030	Geen Veiligheidsklasse	Nee	Nee	Nee	Nee
Fluorantheen		mg/kg ds	<0,01	0,0070	**SRC**	7500	10000	Geen Veiligheidsklasse	**SRC**	7500	10000	Geen Veiligheidsklasse	Nee	Nee	Nee	Nee
Chryseen		mg/kg ds	<0,01	0,0070	**SRC**	7500	10000	Geen Veiligheidsklasse	**SRC**	7500	10000	Geen Veiligheidsklasse	Nee	Ja	Nee	Nee
Benzo(a)anthraceen		mg/kg ds	<0,01	0,0070	**SRC**	750	1000	Geen Veiligheidsklasse	**SRC**	750	1000	Geen Veiligheidsklasse	Nee	Ja	Nee	Nee
Benzo(a)pyreen		mg/kg ds	<0,01	0,0070	**SRC**	75	100	Geen Veiligheidsklasse	**SRC**	75	100	Geen Veiligheidsklasse	Nee	Ja	Ja	Ja
Benzo(k)fluorantheen		mg/kg ds	<0,01	0,0070	**SRC**	750	1000	Geen Veiligheidsklasse	**SRC**	750	1000	Geen Veiligheidsklasse	Nee	Nee	Nee	Nee
Indeno-(1,2,3-c,d)pyreen		mg/kg ds	<0,01	0,0070	**SRC**	750	1000	Geen Veiligheidsklasse	**SRC**	750	1000	Geen Veiligheidsklasse	Nee	Ja	Nee	Nee
Benzo(g,h,i)peryleen		mg/kg ds	<0,01	0,0070	**SRC**	4523	6030	Geen Veiligheidsklasse	**SRC**	4523	6030	Geen Veiligheidsklasse	Nee	Nee	Nee	Nee
Pak-totaal (10 van VROM		mg/kg ds	0,07	0,070		-	-	--		-	-	--	--	Nee	Nee	Nee
PCB																
PCB 28		mg/kg ds	<0,001	0,0007	**SRC**	1,73	2,30	Geen Veiligheidsklasse	**SRC**	1,73	2,30	Geen Veiligheidsklasse	Nee	--	--	--
PCB 52		mg/kg ds	<0,001	0,0007	**SRC**	1,73	2,30	Geen Veiligheidsklasse	**SRC**	1,73	2,30	Geen Veiligheidsklasse	Nee	--	--	--
PCB 101		mg/kg ds	<0,001	0,0007	**SRC**	1,73	2,30	Geen Veiligheidsklasse	**SRC**	1,73	2,30	Geen Veiligheidsklasse	Nee	--	--	--
PCB 118		mg/kg ds	<0,001	0,0007	**SRC**	1,73	2,30	Geen Veiligheidsklasse	**SRC**	1,73	2,30	Geen Veiligheidsklasse	Nee	--	--	--
PCB 138		mg/kg ds	<0,001	0,0007	**SRC**	1,73	2,30	Geen Veiligheidsklasse	**SRC**	1,73	2,30	Geen Veiligheidsklasse	Nee	--	--	--
PCB 153		mg/kg ds	<0,001	0,0007	**SRC**	1,73	2,30	Geen Veiligheidsklasse	**SRC**	1,73	2,30	Geen Veiligheidsklasse	Nee	--	--	--
PCB 180		mg/kg ds	<0,001	0,0007	**SRC**	1,73	2,30	Geen Veiligheidsklasse	**SRC**	1,73	2,30	Geen Veiligheidsklasse	Nee	--	--	--
PCB (7) (som, 0.7 factor)		mg/kg ds	0,0049	0,0049		-	-	--		-	-	--	--	--	--	--
Overige stoffen																
Minerale olie (totaal)		mg/kg ds	<20	70,000	**T / I**	2595,0	5000,0	Geen Veiligheidsklasse	**T / I**	2595,0	5000,0	Geen Veiligheidsklasse	Ja	Nee	Nee	Nee

& : Het analyseresultaat is het totaal gehalte na volledige oxidatie.
- : In de "CROW 400 stoffenlijst met toetswaardes" staat deze component niet beschreven of zijn erg geen toetsingswaardes beschikbaar

Toetsing analyseresultaten grond, waterbodem en grondwatermonsters

Toetsing is gebaseerd op CROW 400: "CROW-400-V4,-190620" van 19 september 2019

SGS rapport nr. **13638906** Datum toetsing: **8-3-2023** Versie: SGS20230125

Project: 21.1041 aanbesteding Tennet trace Boxmeer-Venray - 002.813.20
Monster: U449-mbg03-hb-183 (0-50) hb-184 (0-50) hb-191 (0-40) hb-192 (0-50) hb- 182 (0-50) hb- 193 (0-40)
Matrix: AS3000 Grond

Gebruikte bodemkenmerken voor toetsing:
- org. stofgehalte: **2,6** % @
- lutumgehalte: **<2** % @

parameter		eenheid	gemeteng ehalte	gecorr. gehalte	GROND normwaarden		GROND klasse	WATERBODEM normwaarden		WATERBODEM klasse	algemene stofeigenschappen volgens CROW 400			
						T of 75% SRC	I of SRC		T of 75% SRC	I of SRC		Vluchtig	Carcino-geen	Mutageen	Repro-toxisch
Metalen															
Barium [Ba]		mg/kg ds	<20	14,000	**SRC**	3037,5	4050,0	Geen Veiligheidsklasse	**SRC**	3037,5	4050,0	Geen Veiligheidsklasse	Nee	Nee	Nee	Nee
Cadmium [Cd]		mg/kg ds	0,25	0,250	**SRC**	75,75	101,0	Geen Veiligheidsklasse	**SRC**	75,75	101,0	Geen Veiligheidsklasse	Nee	Ja	Nee	Ja
Kobalt [Co]		mg/kg ds	<1,5	1,050	**SRC**	213,8	285,0	Geen Veiligheidsklasse	**SRC**	213,8	285,0	Geen Veiligheidsklasse	Nee	Nee	Nee	Nee
Koper [Cu]		mg/kg ds	13	13,000	**SRC**	21375	28500,0	Geen Veiligheidsklasse	**SRC**	21375,0	28500,0	Geen Veiligheidsklasse	Nee	Nee	Nee	Nee
Kwik [Hg]	&	mg/kg ds	<0,05	0,035	**SRC**	-	-	--	**SRC**	-	-	--	Nee	Ja	Nee	Ja
Lood [Pb]		mg/kg ds	<10	7,000	**SRC**	551,3	735,0	Geen Veiligheidsklasse	**SRC**	551,3	735,0	Geen Veiligheidsklasse	Nee	Nee	Nee	Ja
Molybdeen [Mo]		mg/kg ds	<0,5	0,350	**SRC**	1522,5	2030	Geen Veiligheidsklasse	**SRC**	1522,5	2030,0	Geen Veiligheidsklasse	Nee	Nee	Nee	Nee
Nikkel [Ni]		mg/kg ds	<3	2,100	**SRC**	7575,0	10100,0	Geen Veiligheidsklasse	**SRC**	7575,0	10100,0	Geen Veiligheidsklasse	Nee	Nee	Nee	Nee
Zink [Zn]		mg/kg ds	38	38,000	**SRC**	76123,5	101498,0	Geen Veiligheidsklasse	**SRC**	76123,5	101498,0	Geen Veiligheidsklasse	Nee	Nee	Nee	Nee
Polycyclische Aromatische Koolwaterstoffen															
Naftaleen		mg/kg ds	<0,01	0,0070	**T / I**	21	40	Geen Veiligheidsklasse	**T / I**	21	40	Geen Veiligheidsklasse	Ja	Nee	Nee	Nee
Fenanthreen		mg/kg ds	<0,01	0,0070	**SRC**	6023	8030	Geen Veiligheidsklasse	**SRC**	6023	8030	Geen Veiligheidsklasse	Nee	Nee	Nee	Nee
Anthraceen		mg/kg ds	<0,01	0,0070	**SRC**	6023	8030	Geen Veiligheidsklasse	**SRC**	6023	8030	Geen Veiligheidsklasse	Nee	Nee	Nee	Nee
Fluorantheen		mg/kg ds	0,01	0,0100	**SRC**	7500	10000	Geen Veiligheidsklasse	**SRC**	7500	10000	Geen Veiligheidsklasse	Nee	Nee	Nee	Nee
Chryseen		mg/kg ds	<0,01	0,0070	**SRC**	7500	10000	Geen Veiligheidsklasse	**SRC**	7500	10000	Geen Veiligheidsklasse	Nee	Ja	Nee	Nee
Benzo(a)anthraceen		mg/kg ds	<0,01	0,0070	**SRC**	750	1000	Geen Veiligheidsklasse	**SRC**	750	1000	Geen Veiligheidsklasse	Nee	Ja	Nee	Nee
Benzo(a)pyreen		mg/kg ds	<0,01	0,0070	**SRC**	75	100	Geen Veiligheidsklasse	**SRC**	75	100	Geen Veiligheidsklasse	Nee	Ja	Ja	Ja
Benzo(k)fluorantheen		mg/kg ds	<0,01	0,0070	**SRC**	750	1000	Geen Veiligheidsklasse	**SRC**	750	1000	Geen Veiligheidsklasse	Nee	Nee	Nee	Nee
Indeno-(1,2,3-c,d)pyreen		mg/kg ds	0,01	0,0100	**SRC**	750	1000	Geen Veiligheidsklasse	**SRC**	750	1000	Geen Veiligheidsklasse	Nee	Ja	Nee	Nee
Benzo(g,h,i)peryleen		mg/kg ds	0,01	0,0100	**SRC**	4523	6030	Geen Veiligheidsklasse	**SRC**	4523	6030	Geen Veiligheidsklasse	Nee	Nee	Nee	Nee
Pak-totaal (10 van VROM		mg/kg ds	0,079	0,079		-	-	--		-	-	--	--	Nee	Nee	Nee
PCB															
PCB 28		mg/kg ds	<0,001	0,0007	**SRC**	1,73	2,30	Geen Veiligheidsklasse	**SRC**	1,73	2,30	Geen Veiligheidsklasse	Nee	--	--	--
PCB 52		mg/kg ds	<0,001	0,0007	**SRC**	1,73	2,30	Geen Veiligheidsklasse	**SRC**	1,73	2,30	Geen Veiligheidsklasse	Nee	--	--	--
PCB 101		mg/kg ds	<0,001	0,0007	**SRC**	1,73	2,30	Geen Veiligheidsklasse	**SRC**	1,73	2,30	Geen Veiligheidsklasse	Nee	--	--	--
PCB 118		mg/kg ds	<0,001	0,0007	**SRC**	1,73	2,30	Geen Veiligheidsklasse	**SRC**	1,73	2,30	Geen Veiligheidsklasse	Nee	--	--	--
PCB 138		mg/kg ds	<0,001	0,0007	**SRC**	1,73	2,30	Geen Veiligheidsklasse	**SRC**	1,73	2,30	Geen Veiligheidsklasse	Nee	--	--	--
PCB 153		mg/kg ds	<0,001	0,0007	**SRC**	1,73	2,30	Geen Veiligheidsklasse	**SRC**	1,73	2,30	Geen Veiligheidsklasse	Nee	--	--	--
PCB 180		mg/kg ds	<0,001	0,0007	**SRC**	1,73	2,30	Geen Veiligheidsklasse	**SRC**	1,73	2,30	Geen Veiligheidsklasse	Nee	--	--	--
PCB (7) (som, 0.7 factor)		mg/kg ds	0,0049	0,0049		-	-	--		-	-	--	--	--	--	--
Overige stoffen															
Minerale olie (totaal)		mg/kg ds	20	76,923	**T / I**	2595,0	5000,0	Geen Veiligheidsklasse	**T / I**	2595,0	5000,0	Geen Veiligheidsklasse	Ja	Nee	Nee	Nee

& : Het analyseresultaat is het totaal gehalte na volledige oxidatie.
- : In de "CROW 400 stoffenlijst met toetswaardes" staat deze component niet beschreven of zijn erg geen toetsingswaardes beschikbaar

Toetsing analyseresultaten grond, waterbodem en grondwatermonsters

Toetsing is gebaseerd op CROW 400: "CROW-400-V4,-190620" van 19 september 2019

SGS rapport nr. **13638906** Datum toetsing: **8-3-2023** Versie: SGS20230125

Project: 21.1041 aanbesteding Tennet trace Boxmeer-Venray - 002.813.20
Monster: U449-mbg04-hb-185 (0-40) hb- 186 (0-50) hb- 187 (0-50)
Matrix: AS3000 Grond

Gebruikte bodemkenmerken voor toetsing:
- org. stofgehalte: **2,5** % @
- lutumgehalte: **<2** % @

parameter		eenheid	gemeteng ehalte	gecorr. gehalte	GROND normwaarden		GROND klasse	WATERBODEM normwaarden		WATERBODEM klasse	algemene stofeigenschappen volgens CROW 400			
						T of 75% SRC	I of SRC		T of 75% SRC	I of SRC		Vluchtig	Carcino-geen	Mutageen	Repro-toxisch
Metalen															
Barium [Ba]		mg/kg ds	<20	14,000	**SRC**	3037,5	4050,0	Geen Veiligheidsklasse	**SRC**	3037,5	4050,0	Geen Veiligheidsklasse	Nee	Nee	Nee	Nee
Cadmium [Cd]		mg/kg ds	0,22	0,220	**SRC**	75,75	101,0	Geen Veiligheidsklasse	**SRC**	75,75	101,0	Geen Veiligheidsklasse	Nee	Ja	Nee	Ja
Kobalt [Co]		mg/kg ds	<1,5	1,050	**SRC**	213,8	285,0	Geen Veiligheidsklasse	**SRC**	213,8	285,0	Geen Veiligheidsklasse	Nee	Nee	Nee	Nee
Koper [Cu]		mg/kg ds	15	15,000	**SRC**	21375	28500,0	Geen Veiligheidsklasse	**SRC**	21375,0	28500,0	Geen Veiligheidsklasse	Nee	Nee	Nee	Nee
Kwik [Hg]	&	mg/kg ds	<0,05	0,035	**SRC**	-	-	--	**SRC**	-	-	--	Nee	Ja	Nee	Ja
Lood [Pb]		mg/kg ds	<10	7,000	**SRC**	551,3	735,0	Geen Veiligheidsklasse	**SRC**	551,3	735,0	Geen Veiligheidsklasse	Nee	Nee	Nee	Ja
Molybdeen [Mo]		mg/kg ds	<0,5	0,350	**SRC**	1522,5	2030	Geen Veiligheidsklasse	**SRC**	1522,5	2030,0	Geen Veiligheidsklasse	Nee	Nee	Nee	Nee
Nikkel [Ni]		mg/kg ds	<3	2,100	**SRC**	7575,0	10100,0	Geen Veiligheidsklasse	**SRC**	7575,0	10100,0	Geen Veiligheidsklasse	Nee	Nee	Nee	Nee
Zink [Zn]		mg/kg ds	39	39,000	**SRC**	76123,5	101498,0	Geen Veiligheidsklasse	**SRC**	76123,5	101498,0	Geen Veiligheidsklasse	Nee	Nee	Nee	Nee
Polycyclische Aromatische Koolwaterstoffen															
Naftaleen		mg/kg ds	<0,01	0,0070	**T / I**	21	40	Geen Veiligheidsklasse	**T / I**	21	40	Geen Veiligheidsklasse	Ja	Nee	Nee	Nee
Fenanthreen		mg/kg ds	<0,01	0,0070	**SRC**	6023	8030	Geen Veiligheidsklasse	**SRC**	6023	8030	Geen Veiligheidsklasse	Nee	Nee	Nee	Nee
Anthraceen		mg/kg ds	<0,01	0,0070	**SRC**	6023	8030	Geen Veiligheidsklasse	**SRC**	6023	8030	Geen Veiligheidsklasse	Nee	Nee	Nee	Nee
Fluorantheen		mg/kg ds	0,01	0,0100	**SRC**	7500	10000	Geen Veiligheidsklasse	**SRC**	7500	10000	Geen Veiligheidsklasse	Nee	Nee	Nee	Nee
Chryseen		mg/kg ds	<0,01	0,0070	**SRC**	7500	10000	Geen Veiligheidsklasse	**SRC**	7500	10000	Geen Veiligheidsklasse	Nee	Ja	Nee	Nee
Benzo(a)anthraceen		mg/kg ds	<0,01	0,0070	**SRC**	750	1000	Geen Veiligheidsklasse	**SRC**	750	1000	Geen Veiligheidsklasse	Nee	Ja	Nee	Nee
Benzo(a)pyreen		mg/kg ds	<0,01	0,0070	**SRC**	75	100	Geen Veiligheidsklasse	**SRC**	75	100	Geen Veiligheidsklasse	Nee	Ja	Ja	Ja
Benzo(k)fluorantheen		mg/kg ds	0,01	0,0100	**SRC**	750	1000	Geen Veiligheidsklasse	**SRC**	750	1000	Geen Veiligheidsklasse	Nee	Nee	Nee	Nee
Indeno-(1,2,3-c,d)pyreen		mg/kg ds	0,01	0,0100	**SRC**	750	1000	Geen Veiligheidsklasse	**SRC**	750	1000	Geen Veiligheidsklasse	Nee	Ja	Nee	Nee
Benzo(g,h,i)peryleen		mg/kg ds	0,01	0,0100	**SRC**	4523	6030	Geen Veiligheidsklasse	**SRC**	4523	6030	Geen Veiligheidsklasse	Nee	Nee	Nee	Nee
Pak-totaal (10 van VROM		mg/kg ds	0,082	0,082		-	-	--		-	-	--	--	Nee	Nee	Nee
PCB															
PCB 28		mg/kg ds	<0,001	0,0007	**SRC**	1,73	2,30	Geen Veiligheidsklasse	**SRC**	1,73	2,30	Geen Veiligheidsklasse	Nee	--	--	--
PCB 52		mg/kg ds	<0,001	0,0007	**SRC**	1,73	2,30	Geen Veiligheidsklasse	**SRC**	1,73	2,30	Geen Veiligheidsklasse	Nee	--	--	--
PCB 101		mg/kg ds	<0,001	0,0007	**SRC**	1,73	2,30	Geen Veiligheidsklasse	**SRC**	1,73	2,30	Geen Veiligheidsklasse	Nee	--	--	--
PCB 118		mg/kg ds	<0,001	0,0007	**SRC**	1,73	2,30	Geen Veiligheidsklasse	**SRC**	1,73	2,30	Geen Veiligheidsklasse	Nee	--	--	--
PCB 138		mg/kg ds	<0,001	0,0007	**SRC**	1,73	2,30	Geen Veiligheidsklasse	**SRC**	1,73	2,30	Geen Veiligheidsklasse	Nee	--	--	--
PCB 153		mg/kg ds	<0,001	0,0007	**SRC**	1,73	2,30	Geen Veiligheidsklasse	**SRC**	1,73	2,30	Geen Veiligheidsklasse	Nee	--	--	--
PCB 180		mg/kg ds	<0,001	0,0007	**SRC**	1,73	2,30	Geen Veiligheidsklasse	**SRC**	1,73	2,30	Geen Veiligheidsklasse	Nee	--	--	--
PCB (7) (som, 0.7 factor)		mg/kg ds	0,0049	0,0049		-	-	--		-	-	--	--	--	--	--
Overige stoffen															
Minerale olie (totaal)		mg/kg ds	<20	56,000	**T / I**	2595,0	5000,0	Geen Veiligheidsklasse	**T / I**	2595,0	5000,0	Geen Veiligheidsklasse	Ja	Nee	Nee	Nee

& : Het analyseresultaat is het totaal gehalte na volledige oxidatie.
- : In de "CROW 400 stoffenlijst met toetswaardes" staat deze component niet beschreven of zijn erg geen toetsingswaardes beschikbaar

Toetsing analyseresultaten grond, waterbodem en grondwatermonsters

Toetsing is gebaseerd op CROW 400: "CROW-400-V4,-190620" van 19 september 2019

SGS rapport nr. **13638906** Datum toetsing: **8-3-2023** Versie: SGS20230125

Project: 21.1041 aanbesteding Tennet trace Boxmeer-Venray - 002.813.20
Monster: U449-mbg05-hb-189 (0-40) hb- 188 (0-40) hb- 190 (0-50)
Matrix: AS3000 Grond

Gebruikte bodemkenmerken voor toetsing:
- org. stofgehalte: **2,8** % @
- lutumgehalte: **<2** % @

parameter		eenheid	gemeteng ehalte	gecorr. gehalte	GROND normwaarden		GROND klasse	WATERBODEM normwaarden		WATERBODEM klasse	algemene stofeigenschappen volgens CROW 400			
						T of 75% SRC	I of SRC		T of 75% SRC	I of SRC		Vluchtig	Carcino-geen	Mutageen	Repro-toxisch
Metalen															
Barium [Ba]		mg/kg ds	<20	14,000	**SRC**	3037,5	4050,0	Geen Veiligheidsklasse	**SRC**	3037,5	4050,0	Geen Veiligheidsklasse	Nee	Nee	Nee	Nee
Cadmium [Cd]		mg/kg ds	0,22	0,220	**SRC**	75,75	101,0	Geen Veiligheidsklasse	**SRC**	75,75	101,0	Geen Veiligheidsklasse	Nee	Ja	Nee	Ja
Kobalt [Co]		mg/kg ds	2,3	2,300	**SRC**	213,8	285,0	Geen Veiligheidsklasse	**SRC**	213,8	285,0	Geen Veiligheidsklasse	Nee	Nee	Nee	Nee
Koper [Cu]		mg/kg ds	15	15,000	**SRC**	21375	28500,0	Geen Veiligheidsklasse	**SRC**	21375,0	28500,0	Geen Veiligheidsklasse	Nee	Nee	Nee	Nee
Kwik [Hg]	&	mg/kg ds	<0,05	0,035	**SRC**	-	-	--	**SRC**	-	-	--	Nee	Ja	Nee	Ja
Lood [Pb]		mg/kg ds	<10	7,000	**SRC**	551,3	735,0	Geen Veiligheidsklasse	**SRC**	551,3	735,0	Geen Veiligheidsklasse	Nee	Nee	Nee	Ja
Molybdeen [Mo]		mg/kg ds	<0,5	0,350	**SRC**	1522,5	2030	Geen Veiligheidsklasse	**SRC**	1522,5	2030,0	Geen Veiligheidsklasse	Nee	Nee	Nee	Nee
Nikkel [Ni]		mg/kg ds	3,9	3,900	**SRC**	7575,0	10100,0	Geen Veiligheidsklasse	**SRC**	7575,0	10100,0	Geen Veiligheidsklasse	Nee	Nee	Nee	Nee
Zink [Zn]		mg/kg ds	46	46,000	**SRC**	76123,5	101498,0	Geen Veiligheidsklasse	**SRC**	76123,5	101498,0	Geen Veiligheidsklasse	Nee	Nee	Nee	Nee
Polycyclische Aromatische Koolwaterstoffen															
Naftaleen		mg/kg ds	<0,01	0,0070	**T / I**	21	40	Geen Veiligheidsklasse	**T / I**	21	40	Geen Veiligheidsklasse	Ja	Nee	Nee	Nee
Fenanthreen		mg/kg ds	<0,01	0,0070	**SRC**	6023	8030	Geen Veiligheidsklasse	**SRC**	6023	8030	Geen Veiligheidsklasse	Nee	Nee	Nee	Nee
Anthraceen		mg/kg ds	<0,01	0,0070	**SRC**	6023	8030	Geen Veiligheidsklasse	**SRC**	6023	8030	Geen Veiligheidsklasse	Nee	Nee	Nee	Nee
Fluorantheen		mg/kg ds	0,01	0,0100	**SRC**	7500	10000	Geen Veiligheidsklasse	**SRC**	7500	10000	Geen Veiligheidsklasse	Nee	Nee	Nee	Nee
Chryseen		mg/kg ds	<0,01	0,0070	**SRC**	7500	10000	Geen Veiligheidsklasse	**SRC**	7500	10000	Geen Veiligheidsklasse	Nee	Ja	Nee	Nee
Benzo(a)anthraceen		mg/kg ds	<0,01	0,0070	**SRC**	750	1000	Geen Veiligheidsklasse	**SRC**	750	1000	Geen Veiligheidsklasse	Nee	Ja	Nee	Nee
Benzo(a)pyreen		mg/kg ds	<0,01	0,0070	**SRC**	75	100	Geen Veiligheidsklasse	**SRC**	75	100	Geen Veiligheidsklasse	Nee	Ja	Ja	Ja
Benzo(k)fluorantheen		mg/kg ds	<0,01	0,0070	**SRC**	750	1000	Geen Veiligheidsklasse	**SRC**	750	1000	Geen Veiligheidsklasse	Nee	Nee	Nee	Nee
Indeno-(1,2,3-c,d)pyreen		mg/kg ds	<0,01	0,0070	**SRC**	750	1000	Geen Veiligheidsklasse	**SRC**	750	1000	Geen Veiligheidsklasse	Nee	Ja	Nee	Nee
Benzo(g,h,i)peryleen		mg/kg ds	<0,01	0,0070	**SRC**	4523	6030	Geen Veiligheidsklasse	**SRC**	4523	6030	Geen Veiligheidsklasse	Nee	Nee	Nee	Nee
Pak-totaal (10 van VROM		mg/kg ds	0,073	0,073		-	-	--		-	-	--	--	Nee	Nee	Nee
PCB															
PCB 28		mg/kg ds	<0,001	0,0007	**SRC**	1,73	2,30	Geen Veiligheidsklasse	**SRC**	1,73	2,30	Geen Veiligheidsklasse	Nee	--	--	--
PCB 52		mg/kg ds	<0,001	0,0007	**SRC**	1,73	2,30	Geen Veiligheidsklasse	**SRC**	1,73	2,30	Geen Veiligheidsklasse	Nee	--	--	--
PCB 101		mg/kg ds	<0,001	0,0007	**SRC**	1,73	2,30	Geen Veiligheidsklasse	**SRC**	1,73	2,30	Geen Veiligheidsklasse	Nee	--	--	--
PCB 118		mg/kg ds	<0,001	0,0007	**SRC**	1,73	2,30	Geen Veiligheidsklasse	**SRC**	1,73	2,30	Geen Veiligheidsklasse	Nee	--	--	--
PCB 138		mg/kg ds	<0,001	0,0007	**SRC**	1,73	2,30	Geen Veiligheidsklasse	**SRC**	1,73	2,30	Geen Veiligheidsklasse	Nee	--	--	--
PCB 153		mg/kg ds	<0,001	0,0007	**SRC**	1,73	2,30	Geen Veiligheidsklasse	**SRC**	1,73	2,30	Geen Veiligheidsklasse	Nee	--	--	--
PCB 180		mg/kg ds	<0,001	0,0007	**SRC**	1,73	2,30	Geen Veiligheidsklasse	**SRC**	1,73	2,30	Geen Veiligheidsklasse	Nee	--	--	--
PCB (7) (som, 0.7 factor)		mg/kg ds	0,0049	0,0049		-	-	--		-	-	--	--	--	--	--
Overige stoffen															
Minerale olie (totaal)		mg/kg ds	<20	50,000	**T / I**	2595,0	5000,0	Geen Veiligheidsklasse	**T / I**	2595,0	5000,0	Geen Veiligheidsklasse	Ja	Nee	Nee	Nee

& : Het analyseresultaat is het totaal gehalte na volledige oxidatie.
- : In de "CROW 400 stoffenlijst met toetswaardes" staat deze component niet beschreven of zijn erg geen toetsingswaardes beschikbaar

Toetsing analyseresultaten grond, waterbodem en grondwatermonsters

Toetsing is gebaseerd op CROW 400: "CROW-400-V4,-190620" van 19 september 2019

SGS rapport nr. **13638906** Datum toetsing: **8-3-2023** Versie: SGS20230125

Project: 21.1041 aanbesteding Tennet trace Boxmeer-Venray - 002.813.20
Monster: U449-mog03-hb-183 (60-110) hb-184 (50-100) hb-191 (80-100) hb-192 (70-120) hb- 182 (70-120) hb- 193 (40-80)
Matrix: AS3000 Grond

Gebruikte bodemkenmerken voor toetsing:
- org. stofgehalte: **0,7** % @
- lutumgehalte: **4,6** % @

parameter		eenheid	gemeteng ehalte	gecorr. gehalte	GROND normwaarden		GROND klasse	WATERBODEM normwaarden		WATERBODEM klasse	algemene stofeigenschappen volgens CROW 400			
						T of 75% SRC	I of SRC		T of 75% SRC	I of SRC		Vluchtig	Carcino-geen	Mutageen	Repro-toxisch
Metalen															
Barium [Ba]		mg/kg ds	24	24,000	**SRC**	3037,5	4050,0	Geen Veiligheidsklasse	**SRC**	3037,5	4050,0	Geen Veiligheidsklasse	Nee	Nee	Nee	Nee
Cadmium [Cd]		mg/kg ds	<0,2	0,140	**SRC**	75,75	101,0	Geen Veiligheidsklasse	**SRC**	75,75	101,0	Geen Veiligheidsklasse	Nee	Ja	Nee	Ja
Kobalt [Co]		mg/kg ds	2,2	2,200	**SRC**	213,8	285,0	Geen Veiligheidsklasse	**SRC**	213,8	285,0	Geen Veiligheidsklasse	Nee	Nee	Nee	Nee
Koper [Cu]		mg/kg ds	<5	3,500	**SRC**	21375	28500,0	Geen Veiligheidsklasse	**SRC**	21375,0	28500,0	Geen Veiligheidsklasse	Nee	Nee	Nee	Nee
Kwik [Hg]	&	mg/kg ds	<0,05	0,035	**SRC**	-	-	--	**SRC**	-	-	--	Nee	Ja	Nee	Ja
Lood [Pb]		mg/kg ds	<10	7,000	**SRC**	551,3	735,0	Geen Veiligheidsklasse	**SRC**	551,3	735,0	Geen Veiligheidsklasse	Nee	Nee	Nee	Ja
Molybdeen [Mo]		mg/kg ds	<0,5	0,350	**SRC**	1522,5	2030	Geen Veiligheidsklasse	**SRC**	1522,5	2030,0	Geen Veiligheidsklasse	Nee	Nee	Nee	Nee
Nikkel [Ni]		mg/kg ds	8,7	8,700	**SRC**	7575,0	10100,0	Geen Veiligheidsklasse	**SRC**	7575,0	10100,0	Geen Veiligheidsklasse	Nee	Nee	Nee	Nee
Zink [Zn]		mg/kg ds	<20	14,000	**SRC**	76123,5	101498,0	Geen Veiligheidsklasse	**SRC**	76123,5	101498,0	Geen Veiligheidsklasse	Nee	Nee	Nee	Nee
Polycyclische Aromatische Koolwaterstoffen															
Naftaleen		mg/kg ds	<0,01	0,0070	**T / I**	21	40	Geen Veiligheidsklasse	**T / I**	21	40	Geen Veiligheidsklasse	Ja	Nee	Nee	Nee
Fenanthreen		mg/kg ds	<0,01	0,0070	**SRC**	6023	8030	Geen Veiligheidsklasse	**SRC**	6023	8030	Geen Veiligheidsklasse	Nee	Nee	Nee	Nee
Anthraceen		mg/kg ds	<0,01	0,0070	**SRC**	6023	8030	Geen Veiligheidsklasse	**SRC**	6023	8030	Geen Veiligheidsklasse	Nee	Nee	Nee	Nee
Fluorantheen		mg/kg ds	<0,01	0,0070	**SRC**	7500	10000	Geen Veiligheidsklasse	**SRC**	7500	10000	Geen Veiligheidsklasse	Nee	Nee	Nee	Nee
Chryseen		mg/kg ds	<0,01	0,0070	**SRC**	7500	10000	Geen Veiligheidsklasse	**SRC**	7500	10000	Geen Veiligheidsklasse	Nee	Ja	Nee	Nee
Benzo(a)anthraceen		mg/kg ds	<0,01	0,0070	**SRC**	750	1000	Geen Veiligheidsklasse	**SRC**	750	1000	Geen Veiligheidsklasse	Nee	Ja	Nee	Nee
Benzo(a)pyreen		mg/kg ds	<0,01	0,0070	**SRC**	75	100	Geen Veiligheidsklasse	**SRC**	75	100	Geen Veiligheidsklasse	Nee	Ja	Ja	Ja
Benzo(k)fluorantheen		mg/kg ds	<0,01	0,0070	**SRC**	750	1000	Geen Veiligheidsklasse	**SRC**	750	1000	Geen Veiligheidsklasse	Nee	Nee	Nee	Nee
Indeno-(1,2,3-c,d)pyreen		mg/kg ds	<0,01	0,0070	**SRC**	750	1000	Geen Veiligheidsklasse	**SRC**	750	1000	Geen Veiligheidsklasse	Nee	Ja	Nee	Nee
Benzo(g,h,i)peryleen		mg/kg ds	<0,01	0,0070	**SRC**	4523	6030	Geen Veiligheidsklasse	**SRC**	4523	6030	Geen Veiligheidsklasse	Nee	Nee	Nee	Nee
Pak-totaal (10 van VROM		mg/kg ds	0,07	0,070		-	-	--		-	-	--	--	Nee	Nee	Nee
PCB															
PCB 28		mg/kg ds	<0,001	0,0007	**SRC**	1,73	2,30	Geen Veiligheidsklasse	**SRC**	1,73	2,30	Geen Veiligheidsklasse	Nee	--	--	--
PCB 52		mg/kg ds	<0,001	0,0007	**SRC**	1,73	2,30	Geen Veiligheidsklasse	**SRC**	1,73	2,30	Geen Veiligheidsklasse	Nee	--	--	--
PCB 101		mg/kg ds	<0,001	0,0007	**SRC**	1,73	2,30	Geen Veiligheidsklasse	**SRC**	1,73	2,30	Geen Veiligheidsklasse	Nee	--	--	--
PCB 118		mg/kg ds	<0,001	0,0007	**SRC**	1,73	2,30	Geen Veiligheidsklasse	**SRC**	1,73	2,30	Geen Veiligheidsklasse	Nee	--	--	--
PCB 138		mg/kg ds	<0,001	0,0007	**SRC**	1,73	2,30	Geen Veiligheidsklasse	**SRC**	1,73	2,30	Geen Veiligheidsklasse	Nee	--	--	--
PCB 153		mg/kg ds	<0,001	0,0007	**SRC**	1,73	2,30	Geen Veiligheidsklasse	**SRC**	1,73	2,30	Geen Veiligheidsklasse	Nee	--	--	--
PCB 180		mg/kg ds	<0,001	0,0007	**SRC**	1,73	2,30	Geen Veiligheidsklasse	**SRC**	1,73	2,30	Geen Veiligheidsklasse	Nee	--	--	--
PCB (7) (som, 0.7 factor)		mg/kg ds	0,0049	0,0049		-	-	--		-	-	--	--	--	--	--
Overige stoffen															
Minerale olie (totaal)		mg/kg ds	<20	70,000	**T / I**	2595,0	5000,0	Geen Veiligheidsklasse	**T / I**	2595,0	5000,0	Geen Veiligheidsklasse	Ja	Nee	Nee	Nee

& : Het analyseresultaat is het totaal gehalte na volledige oxidatie.
- : In de "CROW 400 stoffenlijst met toetswaardes" staat deze component niet beschreven of zijn erg geen toetsingswaardes beschikbaar

Toetsing analyseresultaten grond, waterbodem en grondwatermonsters

Toetsing is gebaseerd op CROW 400: "CROW-400-V4,-190620" van 19 september 2019

SGS rapport nr. **13638906** Datum toetsing: **8-3-2023** Versie: SGS20230125

Project: 21.1041 aanbesteding Tennet trace Boxmeer-Venray - 002.813.20
Monster: U449-mog04-hb-185 (40-70) hb- 186 (80-130) hb- 187 (50-100)
Matrix: AS3000 Grond

Gebruikte bodemkenmerken voor toetsing:
- org. stofgehalte: **1,0** % @
- lutumgehalte: **<2** % @

parameter		eenheid	gemeteng ehalte	gecorr. gehalte	GROND normwaarden		GROND klasse	WATERBODEM normwaarden		WATERBODEM klasse	algemene stofeigenschappen volgens CROW 400			
						T of 75% SRC	I of SRC		T of 75% SRC	I of SRC		Vluchtig	Carcino-geen	Mutageen	Repro-toxisch
Metalen															
Barium [Ba]		mg/kg ds	21	21,000	**SRC**	3037,5	4050,0	Geen Veiligheidsklasse	**SRC**	3037,5	4050,0	Geen Veiligheidsklasse	Nee	Nee	Nee	Nee
Cadmium [Cd]		mg/kg ds	<0,2	0,140	**SRC**	75,75	101,0	Geen Veiligheidsklasse	**SRC**	75,75	101,0	Geen Veiligheidsklasse	Nee	Ja	Nee	Ja
Kobalt [Co]		mg/kg ds	2,1	2,100	**SRC**	213,8	285,0	Geen Veiligheidsklasse	**SRC**	213,8	285,0	Geen Veiligheidsklasse	Nee	Nee	Nee	Nee
Koper [Cu]		mg/kg ds	<5	3,500	**SRC**	21375	28500,0	Geen Veiligheidsklasse	**SRC**	21375,0	28500,0	Geen Veiligheidsklasse	Nee	Nee	Nee	Nee
Kwik [Hg]	&	mg/kg ds	<0,05	0,035	**SRC**	-	-	--	**SRC**	-	-	--	Nee	Ja	Nee	Ja
Lood [Pb]		mg/kg ds	<10	7,000	**SRC**	551,3	735,0	Geen Veiligheidsklasse	**SRC**	551,3	735,0	Geen Veiligheidsklasse	Nee	Nee	Nee	Ja
Molybdeen [Mo]		mg/kg ds	<0,5	0,350	**SRC**	1522,5	2030	Geen Veiligheidsklasse	**SRC**	1522,5	2030,0	Geen Veiligheidsklasse	Nee	Nee	Nee	Nee
Nikkel [Ni]		mg/kg ds	8,2	8,200	**SRC**	7575,0	10100,0	Geen Veiligheidsklasse	**SRC**	7575,0	10100,0	Geen Veiligheidsklasse	Nee	Nee	Nee	Nee
Zink [Zn]		mg/kg ds	<20	14,000	**SRC**	76123,5	101498,0	Geen Veiligheidsklasse	**SRC**	76123,5	101498,0	Geen Veiligheidsklasse	Nee	Nee	Nee	Nee
Polycyclische Aromatische Koolwaterstoffen															
Naftaleen		mg/kg ds	<0,01	0,0070	**T / I**	21	40	Geen Veiligheidsklasse	**T / I**	21	40	Geen Veiligheidsklasse	Ja	Nee	Nee	Nee
Fenanthreen		mg/kg ds	<0,01	0,0070	**SRC**	6023	8030	Geen Veiligheidsklasse	**SRC**	6023	8030	Geen Veiligheidsklasse	Nee	Nee	Nee	Nee
Anthraceen		mg/kg ds	<0,01	0,0070	**SRC**	6023	8030	Geen Veiligheidsklasse	**SRC**	6023	8030	Geen Veiligheidsklasse	Nee	Nee	Nee	Nee
Fluorantheen		mg/kg ds	<0,01	0,0070	**SRC**	7500	10000	Geen Veiligheidsklasse	**SRC**	7500	10000	Geen Veiligheidsklasse	Nee	Nee	Nee	Nee
Chryseen		mg/kg ds	<0,01	0,0070	**SRC**	7500	10000	Geen Veiligheidsklasse	**SRC**	7500	10000	Geen Veiligheidsklasse	Nee	Ja	Nee	Nee
Benzo(a)anthraceen		mg/kg ds	<0,01	0,0070	**SRC**	750	1000	Geen Veiligheidsklasse	**SRC**	750	1000	Geen Veiligheidsklasse	Nee	Ja	Nee	Nee
Benzo(a)pyreen		mg/kg ds	<0,01	0,0070	**SRC**	75	100	Geen Veiligheidsklasse	**SRC**	75	100	Geen Veiligheidsklasse	Nee	Ja	Ja	Ja
Benzo(k)fluorantheen		mg/kg ds	<0,01	0,0070	**SRC**	750	1000	Geen Veiligheidsklasse	**SRC**	750	1000	Geen Veiligheidsklasse	Nee	Nee	Nee	Nee
Indeno-(1,2,3-c,d)pyreen		mg/kg ds	<0,01	0,0070	**SRC**	750	1000	Geen Veiligheidsklasse	**SRC**	750	1000	Geen Veiligheidsklasse	Nee	Ja	Nee	Nee
Benzo(g,h,i)peryleen		mg/kg ds	<0,01	0,0070	**SRC**	4523	6030	Geen Veiligheidsklasse	**SRC**	4523	6030	Geen Veiligheidsklasse	Nee	Nee	Nee	Nee
Pak-totaal (10 van VROM		mg/kg ds	0,07	0,070		-	-	--		-	-	--	--	Nee	Nee	Nee
PCB															
PCB 28		mg/kg ds	<0,001	0,0007	**SRC**	1,73	2,30	Geen Veiligheidsklasse	**SRC**	1,73	2,30	Geen Veiligheidsklasse	Nee	--	--	--
PCB 52		mg/kg ds	<0,001	0,0007	**SRC**	1,73	2,30	Geen Veiligheidsklasse	**SRC**	1,73	2,30	Geen Veiligheidsklasse	Nee	--	--	--
PCB 101		mg/kg ds	<0,001	0,0007	**SRC**	1,73	2,30	Geen Veiligheidsklasse	**SRC**	1,73	2,30	Geen Veiligheidsklasse	Nee	--	--	--
PCB 118		mg/kg ds	<0,001	0,0007	**SRC**	1,73	2,30	Geen Veiligheidsklasse	**SRC**	1,73	2,30	Geen Veiligheidsklasse	Nee	--	--	--
PCB 138		mg/kg ds	<0,001	0,0007	**SRC**	1,73	2,30	Geen Veiligheidsklasse	**SRC**	1,73	2,30	Geen Veiligheidsklasse	Nee	--	--	--
PCB 153		mg/kg ds	<0,001	0,0007	**SRC**	1,73	2,30	Geen Veiligheidsklasse	**SRC**	1,73	2,30	Geen Veiligheidsklasse	Nee	--	--	--
PCB 180		mg/kg ds	<0,001	0,0007	**SRC**	1,73	2,30	Geen Veiligheidsklasse	**SRC**	1,73	2,30	Geen Veiligheidsklasse	Nee	--	--	--
PCB (7) (som, 0.7 factor)		mg/kg ds	0,0049	0,0049		-	-	--		-	-	--	--	--	--	--
Overige stoffen															
Minerale olie (totaal)		mg/kg ds	<20	70,000	**T / I**	2595,0	5000,0	Geen Veiligheidsklasse	**T / I**	2595,0	5000,0	Geen Veiligheidsklasse	Ja	Nee	Nee	Nee

& : Het analyseresultaat is het totaal gehalte na volledige oxidatie.
- : In de "CROW 400 stoffenlijst met toetswaardes" staat deze component niet beschreven of zijn erg geen toetsingswaardes beschikbaar

Toetsing analyseresultaten grond, waterbodem en grondwatermonsters

Toetsing is gebaseerd op CROW 400: "CROW-400-V4,-190620" van 19 september 2019

SGS rapport nr. **13638906** Datum toetsing: **8-3-2023** Versie: SGS20230125

Project: 21.1041 aanbesteding Tennet trace Boxmeer-Venray - 002.813.20
Monster: U449-mog05-hb-189 (70-90) hb- 188 (70-90) hb- 190 (60-100)
Matrix: AS3000 Grond

Gebruikte bodemkenmerken voor toetsing:
- org. stofgehalte: **0,7** % @
- lutumgehalte: **<2** % @

parameter		eenheid	gemeteng ehalte	gecorr. gehalte	GROND normwaarden		GROND klasse	WATERBODEM normwaarden		WATERBODEM klasse	algemene stofeigenschappen volgens CROW 400			
						T of 75% SRC	I of SRC		T of 75% SRC	I of SRC		Vluchtig	Carcino-geen	Mutageen	Repro-toxisch
Metalen															
Barium [Ba]		mg/kg ds	<20	14,000	**SRC**	3037,5	4050,0	Geen Veiligheidsklasse	**SRC**	3037,5	4050,0	Geen Veiligheidsklasse	Nee	Nee	Nee	Nee
Cadmium [Cd]		mg/kg ds	<0,2	0,140	**SRC**	75,75	101,0	Geen Veiligheidsklasse	**SRC**	75,75	101,0	Geen Veiligheidsklasse	Nee	Ja	Nee	Ja
Kobalt [Co]		mg/kg ds	<1,5	1,050	**SRC**	213,8	285,0	Geen Veiligheidsklasse	**SRC**	213,8	285,0	Geen Veiligheidsklasse	Nee	Nee	Nee	Nee
Koper [Cu]		mg/kg ds	<5	3,500	**SRC**	21375	28500,0	Geen Veiligheidsklasse	**SRC**	21375,0	28500,0	Geen Veiligheidsklasse	Nee	Nee	Nee	Nee
Kwik [Hg]	&	mg/kg ds	<0,05	0,035	**SRC**	-	-	--	**SRC**	-	-	--	Nee	Ja	Nee	Ja
Lood [Pb]		mg/kg ds	<10	7,000	**SRC**	551,3	735,0	Geen Veiligheidsklasse	**SRC**	551,3	735,0	Geen Veiligheidsklasse	Nee	Nee	Nee	Ja
Molybdeen [Mo]		mg/kg ds	<0,5	0,350	**SRC**	1522,5	2030	Geen Veiligheidsklasse	**SRC**	1522,5	2030,0	Geen Veiligheidsklasse	Nee	Nee	Nee	Nee
Nikkel [Ni]		mg/kg ds	3,9	3,900	**SRC**	7575,0	10100,0	Geen Veiligheidsklasse	**SRC**	7575,0	10100,0	Geen Veiligheidsklasse	Nee	Nee	Nee	Nee
Zink [Zn]		mg/kg ds	<20	14,000	**SRC**	76123,5	101498,0	Geen Veiligheidsklasse	**SRC**	76123,5	101498,0	Geen Veiligheidsklasse	Nee	Nee	Nee	Nee
Polycyclische Aromatische Koolwaterstoffen															
Naftaleen		mg/kg ds	<0,01	0,0070	**T / I**	21	40	Geen Veiligheidsklasse	**T / I**	21	40	Geen Veiligheidsklasse	Ja	Nee	Nee	Nee
Fenanthreen		mg/kg ds	<0,01	0,0070	**SRC**	6023	8030	Geen Veiligheidsklasse	**SRC**	6023	8030	Geen Veiligheidsklasse	Nee	Nee	Nee	Nee
Anthraceen		mg/kg ds	<0,01	0,0070	**SRC**	6023	8030	Geen Veiligheidsklasse	**SRC**	6023	8030	Geen Veiligheidsklasse	Nee	Nee	Nee	Nee
Fluorantheen		mg/kg ds	<0,01	0,0070	**SRC**	7500	10000	Geen Veiligheidsklasse	**SRC**	7500	10000	Geen Veiligheidsklasse	Nee	Nee	Nee	Nee
Chryseen		mg/kg ds	<0,01	0,0070	**SRC**	7500	10000	Geen Veiligheidsklasse	**SRC**	7500	10000	Geen Veiligheidsklasse	Nee	Ja	Nee	Nee
Benzo(a)anthraceen		mg/kg ds	<0,01	0,0070	**SRC**	750	1000	Geen Veiligheidsklasse	**SRC**	750	1000	Geen Veiligheidsklasse	Nee	Ja	Nee	Nee
Benzo(a)pyreen		mg/kg ds	<0,01	0,0070	**SRC**	75	100	Geen Veiligheidsklasse	**SRC**	75	100	Geen Veiligheidsklasse	Nee	Ja	Ja	Ja
Benzo(k)fluorantheen		mg/kg ds	<0,01	0,0070	**SRC**	750	1000	Geen Veiligheidsklasse	**SRC**	750	1000	Geen Veiligheidsklasse	Nee	Nee	Nee	Nee
Indeno-(1,2,3-c,d)pyreen		mg/kg ds	<0,01	0,0070	**SRC**	750	1000	Geen Veiligheidsklasse	**SRC**	750	1000	Geen Veiligheidsklasse	Nee	Ja	Nee	Nee
Benzo(g,h,i)peryleen		mg/kg ds	<0,01	0,0070	**SRC**	4523	6030	Geen Veiligheidsklasse	**SRC**	4523	6030	Geen Veiligheidsklasse	Nee	Nee	Nee	Nee
Pak-totaal (10 van VROM		mg/kg ds	0,07	0,070		-	-	--		-	-	--	--	Nee	Nee	Nee
PCB															
PCB 28		mg/kg ds	<0,001	0,0007	**SRC**	1,73	2,30	Geen Veiligheidsklasse	**SRC**	1,73	2,30	Geen Veiligheidsklasse	Nee	--	--	--
PCB 52		mg/kg ds	<0,001	0,0007	**SRC**	1,73	2,30	Geen Veiligheidsklasse	**SRC**	1,73	2,30	Geen Veiligheidsklasse	Nee	--	--	--
PCB 101		mg/kg ds	<0,001	0,0007	**SRC**	1,73	2,30	Geen Veiligheidsklasse	**SRC**	1,73	2,30	Geen Veiligheidsklasse	Nee	--	--	--
PCB 118		mg/kg ds	<0,001	0,0007	**SRC**	1,73	2,30	Geen Veiligheidsklasse	**SRC**	1,73	2,30	Geen Veiligheidsklasse	Nee	--	--	--
PCB 138		mg/kg ds	<0,001	0,0007	**SRC**	1,73	2,30	Geen Veiligheidsklasse	**SRC**	1,73	2,30	Geen Veiligheidsklasse	Nee	--	--	--
PCB 153		mg/kg ds	<0,001	0,0007	**SRC**	1,73	2,30	Geen Veiligheidsklasse	**SRC**	1,73	2,30	Geen Veiligheidsklasse	Nee	--	--	--
PCB 180		mg/kg ds	<0,001	0,0007	**SRC**	1,73	2,30	Geen Veiligheidsklasse	**SRC**	1,73	2,30	Geen Veiligheidsklasse	Nee	--	--	--
PCB (7) (som, 0.7 factor)		mg/kg ds	0,0049	0,0049		-	-	--		-	-	--	--	--	--	--
Overige stoffen															
Minerale olie (totaal)		mg/kg ds	<20	70,000	**T / I**	2595,0	5000,0	Geen Veiligheidsklasse	**T / I**	2595,0	5000,0	Geen Veiligheidsklasse	Ja	Nee	Nee	Nee

& : Het analyseresultaat is het totaal gehalte na volledige oxidatie.
- : In de "CROW 400 stoffenlijst met toetswaardes" staat deze component niet beschreven of zijn erg geen toetsingswaardes beschikbaar

Toetsing analyseresultaten grond, waterbodem en grondwatermonsters

Toetsing is gebaseerd op CROW 400: "CROW-400-V4,-190620" van 19 september 2019

SGS rapport nr. **13639579** Datum toetsing: **8-3-2023** Versie: SGS20230125

Project: 21.1041 aanbesteding Tennet trace Boxmeer-Venray - 002.813.20
Monster: hb-089 (0-30) hb-091 (0-30) hb- 093 (0-50) hb- 094 (0-40)
Matrix: AS3000 Grond

Gebruikte bodemkenmerken voor toetsing:
- org. stofgehalte: **25,0** % @
- lutumgehalte: **10,0** % @

parameter	eenheid	gemeteng ehalte	gecorr. gehalte	GROND normwaarden			GROND klasse	WATERBODEM normwaarden			WATERBODEM klasse	algemene stofeigenschappen volgens CROW 400			
					T of 75% SRC	I of SRC			T of 75% SRC	I of SRC		Vluchtig	Carcino-geen	Mutageen	Repro-toxisch
Per en poly-fluoralkylstoffen (PFAS)															
PFBA (perfluorbutaanzuur)	mg/kg ds	<0,0001	0,0001		-	-	--		-	-	--	--	--	--	--
PFPeA (perfluorpentaanzuur)	mg/kg ds	<0,0001	0,0001		-	-	--		-	-	--	--	--	--	--
PFHxA (perfluorhexaanzuur)	mg/kg ds	<0,0001	0,0001		-	-	--		-	-	--	--	--	--	--
PFHpA (perfluorheptaanzuur)	mg/kg ds	<0,0001	0,0001		-	-	--		-	-	--	--	--	--	--
PFOA lineair (perfluoroctaanzuur)	mg/kg ds	0,0001	0,0001		-	-	--		-	-	--	--	--	--	--
PFOA vertakt (perfluoroctaanzuur)	mg/kg ds	<0,0001	0,0001		-	-	--		-	-	--	--	--	--	--
PFOA (som, 0.7 factor)	mg/kg ds	0,0002	0,0002	**SRC**	0,1	0,1	Geen Veiligheidsklasse	**SRC**	0	0	Geen Veiligheidsklasse	Nee	Nee	Nee	Ja
PFNA (perfluornonaanzuur)	mg/kg ds	<0,0001	0,0001		-	-	--		-	-	--	--	--	--	--
PFDA (perfluordecaanzuur)	mg/kg ds	<0,0001	0,0001		-	-	--		-	-	--	--	--	--	--
PFUnDA (perfluorundecaanzuur)	mg/kg ds	<0,0001	0,0001		-	-	--		-	-	--	--	--	--	--
PFDoDA (perfluordodecaanzuur)	mg/kg ds	<0,0001	0,0001		-	-	--		-	-	--	--	--	--	--
PFTrDA (perfluortridecaanzuur)	mg/kg ds	<0,0001	0,0001		-	-	--		-	-	--	--	--	--	--
PFTeA (perfluortetradecaanzuur)	mg/kg ds	<0,0001	0,0001		-	-	--		-	-	--	--	--	--	--
PFHxDA (perfluorhexadecaanzuur)	mg/kg ds	<0,0001	0,0001		-	-	--		-	-	--	--	--	--	--
PFODA (perfluoroctadecaanzuur)	mg/kg ds	<0,0001	0,0001		-	-	--		-	-	--	--	--	--	--
PFBS (perfluorbutaansulfonzuur)	mg/kg ds	<0,0001	0,0001		-	-	--		-	-	--	--	--	--	--
PFPS (perfluorpentaansulfonzuur)	mg/kg ds	<0,0001	0,0001		-	-	--		-	-	--	--	--	--	--
PFHxS (perfluorhexaansulfonzuur)	mg/kg ds	<0,0001	0,0001		-	-	--		-	-	--	--	--	--	--
PFHpS, perfluorheptaansulfonzuur	mg/kg ds	<0,0001	0,0001		-	-	--		-	-	--	--	--	--	--
PFOS lineair (perfluoroctaansulfonzuur)	mg/kg ds	0,0004	0,0004		-	-	--		-	-	--	--	--	--	--
PFOS vertakt (perfluoroctaansulfonzuur)	mg/kg ds	<0,0001	0,0001		-	-	--		-	-	--	--	--	--	--
PFOS (som, 0.7 factor)	mg/kg ds	0,0004	0,0004	**SRC**	0,0	0,1	Geen Veiligheidsklasse	**SRC**	0	1	Geen Veiligheidsklasse	Nee	Nee	Nee	Ja
PFDS (perfluordecaansulfonzuur)	mg/kg ds	<0,0001	0,0001		-	-	--		-	-	--	--	--	--	--
4:2 FTS (4:2 fluortelomeer sulfonzuur)	mg/kg ds	<0,0001	0,0001		-	-	--		-	-	--	--	--	--	--
6:2 FTS (6:2 fluortelomeer sulfonzuur)	mg/kg ds	<0,0001	0,0001		-	-	--		-	-	--	--	--	--	--
8:2 FTS (8:2 fluortelomeer sulfonzuur)	mg/kg ds	<0,0001	0,0001		-	-	--		-	-	--	--	--	--	--
10:2 FTS (10:2 fluortelomeer sulfonzuur)	mg/kg ds	<0,0001	0,0001		-	-	--		-	-	--	--	--	--	--
MeFOSAA (n-methyl perfluoroctaansulfonamic	mg/kg ds	<0,0001	0,0001		-	-	--		-	-	--	--	--	--	--
EtFOSAA (n-ethyl perfluoroctaansulfonamide	mg/kg ds	<0,0001	0,0001		-	-	--		-	-	--	--	--	--	--
PFOSA (perfluoroctaansulfonamide)	mg/kg ds	<0,0001	0,0001		-	-	--		-	-	--	--	--	--	--
MeFOSA (n-methyl perfluoroctaansulfonamide	mg/kg ds	<0,0001	0,0001		-	-	--		-	-	--	--	--	--	--
8:2 DiPAP (8:2 fluortelomeer fosfaat diester)	mg/kg ds	<0,0001	0,0001		-	-	--		-	-	--	--	--	--	--
som PFOA-equivalent $		0,0000	0,0036	**SRC**	0,1	0,1	Geen Veiligheidsklasse	**SRC**	0	0	Geen Veiligheidsklasse	Nee	--	--	--

- : In de "CROW 400 stoffenlijst met toetswaardes" staat deze component niet beschreven of zijn erg geen toetsingswaardes beschikbaar
$: Bepaald volgens methode beschreven in Achtergrondnotitie nieuwe SRC-waarden PFAS, september 2019 (uitgavedatum 23-07-2019). Per stof wordt de hoogste RPF-factor gebruikt voor de berekening.

Toetsing analyseresultaten grond, waterbodem en grondwatermonsters

Toetsing is gebaseerd op CROW 400: "CROW-400-V4,-190620" van 19 september 2019

SGS rapport nr. **13639579** Datum toetsing: **8-3-2023** Versie: SGS20230125

Project: 21.1041 aanbesteding Tennet trace Boxmeer-Venray - 002.813.20
Monster: hb-089 (30-70) hb-091 (30-60) hb- 093 (50-80) hb- 094 (70-120)
Matrix: AS3000 Grond

Gebruikte bodemkenmerken voor toetsing:
- org. stofgehalte: **25,0** % @
- lutumgehalte: **10,0** % @

parameter	eenheid	gemeteng ehalte	gecorr. gehalte	GROND normwaarden		GROND klasse	WATERBODEM normwaarden		WATERBODEM klasse	algemene stofeigenschappen volgens CROW 400			
				T of 75% SRC	I of SRC		T of 75% SRC	I of SRC		Vluchtig	Carcino-geen	Mutageen	Repro-toxisch
Per en poly-fluoralkylstoffen (PFAS)													
PFBA (perfluorbutaanzuur)	mg/kg ds	<0,0001	0,0001	-	-	--	-	-	--	--	--	--	--
PFPeA (perfluorpentaanzuur)	mg/kg ds	<0,0001	0,0001	-	-	--	-	-	--	--	--	--	--
PFHxA (perfluorhexaanzuur)	mg/kg ds	<0,0001	0,0001	-	-	--	-	-	--	--	--	--	--
PFHpA (perfluorheptaanzuur)	mg/kg ds	<0,0001	0,0001	-	-	--	-	-	--	--	--	--	--
PFOA lineair (perfluoroctaanzuur)	mg/kg ds	<0,0001	0,0001	-	-	--	-	-	--	--	--	--	--
PFOA vertakt (perfluoroctaanzuur)	mg/kg ds	<0,0001	0,0001	-	-	--	-	-	--	--	--	--	--
PFOA (som, 0.7 factor)	mg/kg ds	0,0001	0,0001	**SRC** 0,1	0,1	Geen Veiligheidsklasse	**SRC** 0	0	Geen Veiligheidsklasse	Nee	Nee	Nee	Ja
PFNA (perfluornonaanzuur)	mg/kg ds	<0,0001	0,0001	-	-	--	-	-	--	--	--	--	--
PFDA (perfluordecaanzuur)	mg/kg ds	<0,0001	0,0001	-	-	--	-	-	--	--	--	--	--
PFUnDA (perfluorundecaanzuur)	mg/kg ds	<0,0001	0,0001	-	-	--	-	-	--	--	--	--	--
PFDoDA (perfluordodecaanzuur)	mg/kg ds	<0,0001	0,0001	-	-	--	-	-	--	--	--	--	--
PFTrDA (perfluortridecaanzuur)	mg/kg ds	<0,0001	0,0001	-	-	--	-	-	--	--	--	--	--
PFTeA (perfluortetradecaanzuur)	mg/kg ds	<0,0001	0,0001	-	-	--	-	-	--	--	--	--	--
PFHxDA (perfluorhexadecaanzuur)	mg/kg ds	<0,0001	0,0001	-	-	--	-	-	--	--	--	--	--
PFODA (perfluoroctadecaanzuur)	mg/kg ds	<0,0001	0,0001	-	-	--	-	-	--	--	--	--	--
PFBS (perfluorbutaansulfonzuur)	mg/kg ds	<0,0001	0,0001	-	-	--	-	-	--	--	--	--	--
PFPS (perfluorpentaansulfonzuur)	mg/kg ds	<0,0001	0,0001	-	-	--	-	-	--	--	--	--	--
PFHxS (perfluorhexaansulfonzuur)	mg/kg ds	<0,0001	0,0001	-	-	--	-	-	--	--	--	--	--
PFHpS, perfluorheptaansulfonzuur	mg/kg ds	<0,0001	0,0001	-	-	--	-	-	--	--	--	--	--
PFOS lineair (perfluoroctaansulfonzuur)	mg/kg ds	<0,0001	0,0001	-	-	--	-	-	--	--	--	--	--
PFOS vertakt (perfluoroctaansulfonzuur)	mg/kg ds	<0,0001	0,0001	-	-	--	-	-	--	--	--	--	--
PFOS (som, 0.7 factor)	mg/kg ds	0,0001	0,0001	**SRC** 0,0	0,1	Geen Veiligheidsklasse	**SRC** 0	1	Geen Veiligheidsklasse	Nee	Nee	Nee	Ja
PFDS (perfluordecaansulfonzuur)	mg/kg ds	<0,0001	0,0001	-	-	--	-	-	--	--	--	--	--
4:2 FTS (4:2 fluortelomeer sulfonzuur)	mg/kg ds	<0,0001	0,0001	-	-	--	-	-	--	--	--	--	--
6:2 FTS (6:2 fluortelomeer sulfonzuur)	mg/kg ds	<0,0001	0,0001	-	-	--	-	-	--	--	--	--	--
8:2 FTS (8:2 fluortelomeer sulfonzuur)	mg/kg ds	<0,0001	0,0001	-	-	--	-	-	--	--	--	--	--
10:2 FTS (10:2 fluortelomeer sulfonzuur)	mg/kg ds	<0,0001	0,0001	-	-	--	-	-	--	--	--	--	--
MeFOSAA (n-methyl perfluoroctaansulfonamic	mg/kg ds	<0,0001	0,0001	-	-	--	-	-	--	--	--	--	--
EtFOSAA (n-ethyl perfluoroctaansulfonamide	mg/kg ds	<0,0001	0,0001	-	-	--	-	-	--	--	--	--	--
PFOSA (perfluoroctaansulfonamide)	mg/kg ds	<0,0001	0,0001	-	-	--	-	-	--	--	--	--	--
MeFOSA (n-methyl perfluoroctaansulfonamide	mg/kg ds	<0,0001	0,0001	-	-	--	-	-	--	--	--	--	--
8:2 DiPAP (8:2 fluortelomeer fosfaat diester)	mg/kg ds	<0,0001	0,0001	-	-	--	-	-	--	--	--	--	--
som PFOA-equivalent $		0,0000	0,0029	**SRC** 0,1	0,1	Geen Veiligheidsklasse	**SRC** 0	0	Geen Veiligheidsklasse	Nee	--	--	--

- : In de "CROW 400 stoffenlijst met toetswaardes" staat deze component niet beschreven of zijn erg geen toetsingswaardes beschikbaar
$: Bepaald volgens methode beschreven in Achtergrondnotitie nieuwe SRC-waarden PFAS, september 2019 (uitgavedatum 23-07-2019). Per stof wordt de hoogste RPF-factor gebruikt voor de berekening.

Toetsing analyseresultaten grond, waterbodem en grondwatermonsters

Toetsing is gebaseerd op CROW 400: "CROW-400-V4,-190620" van 19 september 2019

SGS rapport nr. **13639579** Datum toetsing: **8-3-2023** Versie: SGS20230125

Project: 21.1041 aanbesteding Tennet trace Boxmeer-Venray - 002.813.20
Monster: hb-136 (0-35) hb-138 (0-50) hb-140 (0-50) hb-142 (0-25)
Matrix: AS3000 Grond

Gebruikte bodemkenmerken voor toetsing:
- org. stofgehalte: **25,0** % @
- lutumgehalte: **10,0** % @

parameter	eenheid	gemeteng ehalte	gecorr. gehalte	GROND normwaarden			GROND klasse	WATERBODEM normwaarden			WATERBODEM klasse	algemene stofeigenschappen volgens CROW 400			
					T of 75% SRC	I of SRC			T of 75% SRC	I of SRC		Vluchtig	Carcino-geen	Mutageen	Repro-toxisch
Per en poly-fluoralkylstoffen (PFAS)															
PFBA (perfluorbutaanzuur)	mg/kg ds	<0,0001	0,0001		-	-	--		-	-	--	--	--	--	--
PFPeA (perfluorpentaanzuur)	mg/kg ds	<0,0001	0,0001		-	-	--		-	-	--	--	--	--	--
PFHxA (perfluorhexaanzuur)	mg/kg ds	<0,0001	0,0001		-	-	--		-	-	--	--	--	--	--
PFHpA (perfluorheptaanzuur)	mg/kg ds	<0,0001	0,0001		-	-	--		-	-	--	--	--	--	--
PFOA lineair (perfluoroctaanzuur)	mg/kg ds	0,0004	0,0004		-	-	--		-	-	--	--	--	--	--
PFOA vertakt (perfluoroctaanzuur)	mg/kg ds	<0,0001	0,0001		-	-	--		-	-	--	--	--	--	--
PFOA (som, 0.7 factor)	mg/kg ds	0,0004	0,0004	**SRC**	0,1	0,1	Geen Veiligheidsklasse	**SRC**	0	0	Geen Veiligheidsklasse	Nee	Nee	Nee	Ja
PFNA (perfluornonaanzuur)	mg/kg ds	<0,0001	0,0001		-	-	--		-	-	--	--	--	--	--
PFDA (perfluordecaanzuur)	mg/kg ds	<0,0001	0,0001		-	-	--		-	-	--	--	--	--	--
PFUnDA (perfluorundecaanzuur)	mg/kg ds	<0,0001	0,0001		-	-	--		-	-	--	--	--	--	--
PFDoDA (perfluordodecaanzuur)	mg/kg ds	<0,0001	0,0001		-	-	--		-	-	--	--	--	--	--
PFTrDA (perfluortridecaanzuur)	mg/kg ds	<0,0001	0,0001		-	-	--		-	-	--	--	--	--	--
PFTeA (perfluortetradecaanzuur)	mg/kg ds	<0,0001	0,0001		-	-	--		-	-	--	--	--	--	--
PFHxDA (perfluorhexadecaanzuur)	mg/kg ds	<0,0001	0,0001		-	-	--		-	-	--	--	--	--	--
PFODA (perfluoroctadecaanzuur)	mg/kg ds	<0,0001	0,0001		-	-	--		-	-	--	--	--	--	--
PFBS (perfluorbutaansulfonzuur)	mg/kg ds	<0,0001	0,0001		-	-	--		-	-	--	--	--	--	--
PFPS (perfluorpentaansulfonzuur)	mg/kg ds	<0,0001	0,0001		-	-	--		-	-	--	--	--	--	--
PFHxS (perfluorhexaansulfonzuur)	mg/kg ds	<0,0001	0,0001		-	-	--		-	-	--	--	--	--	--
PFHpS, perfluorheptaansulfonzuur	mg/kg ds	<0,0001	0,0001		-	-	--		-	-	--	--	--	--	--
PFOS lineair (perfluoroctaansulfonzuur)	mg/kg ds	0,0002	0,0002		-	-	--		-	-	--	--	--	--	--
PFOS vertakt (perfluoroctaansulfonzuur)	mg/kg ds	<0,0001	0,0001		-	-	--		-	-	--	--	--	--	--
PFOS (som, 0.7 factor)	mg/kg ds	0,0003	0,0003	**SRC**	0,0	0,1	Geen Veiligheidsklasse	**SRC**	0	1	Geen Veiligheidsklasse	Nee	Nee	Nee	Ja
PFDS (perfluordecaansulfonzuur)	mg/kg ds	<0,0001	0,0001		-	-	--		-	-	--	--	--	--	--
4:2 FTS (4:2 fluortelomeer sulfonzuur)	mg/kg ds	<0,0001	0,0001		-	-	--		-	-	--	--	--	--	--
6:2 FTS (6:2 fluortelomeer sulfonzuur)	mg/kg ds	<0,0001	0,0001		-	-	--		-	-	--	--	--	--	--
8:2 FTS (8:2 fluortelomeer sulfonzuur)	mg/kg ds	<0,0001	0,0001		-	-	--		-	-	--	--	--	--	--
10:2 FTS (10:2 fluortelomeer sulfonzuur)	mg/kg ds	<0,0001	0,0001		-	-	--		-	-	--	--	--	--	--
MeFOSAA (n-methyl perfluoroctaansulfonamic	mg/kg ds	<0,0001	0,0001		-	-	--		-	-	--	--	--	--	--
EtFOSAA (n-ethyl perfluoroctaansulfonamide	mg/kg ds	<0,0001	0,0001		-	-	--		-	-	--	--	--	--	--
PFOSA (perfluoroctaansulfonamide)	mg/kg ds	<0,0001	0,0001		-	-	--		-	-	--	--	--	--	--
MeFOSA (n-methyl perfluoroctaansulfonamide	mg/kg ds	<0,0001	0,0001		-	-	--		-	-	--	--	--	--	--
8:2 DiPAP (8:2 fluortelomeer fosfaat diester)	mg/kg ds	<0,0001	0,0001		-	-	--		-	-	--	--	--	--	--
som PFOA-equivalent $		0,0000	0,0036	**SRC**	0,1	0,1	Geen Veiligheidsklasse	**SRC**	0	0	Geen Veiligheidsklasse	Nee	--	--	--

- : In de "CROW 400 stoffenlijst met toetswaardes" staat deze component niet beschreven of zijn erg geen toetsingswaardes beschikbaar
$: Bepaald volgens methode beschreven in Achtergrondnotitie nieuwe SRC-waarden PFAS, september 2019 (uitgavedatum 23-07-2019). Per stof wordt de hoogste RPF-factor gebruikt voor de berekening.

Toetsing analyseresultaten grond, waterbodem en grondwatermonsters

Toetsing is gebaseerd op CROW 400: "CROW-400-V4,-190620" van 19 september 2019

SGS rapport nr. **13639579** Datum toetsing: **8-3-2023** Versie: SGS20230125

Project: 21.1041 aanbesteding Tennet trace Boxmeer-Venray - 002.813.20
Monster: hb-136 (35-80) hb-138 (50-80) hb-140 (70-110) hb-142 (50-100)
Matrix: AS3000 Grond

Gebruikte bodemkenmerken voor toetsing:
- org. stofgehalte: **25,0** % @
- lutumgehalte: **10,0** % @

parameter	eenheid	gemeteng ehalte	gecorr. gehalte	GROND normwaarden			GROND klasse	WATERBODEM normwaarden			WATERBODEM klasse	algemene stofeigenschappen volgens CROW 400			
					T of 75% SRC	I of SRC			T of 75% SRC	I of SRC		Vluchtig	Carcino-geen	Mutageen	Repro-toxisch
Per en poly-fluoralkylstoffen (PFAS)															
PFBA (perfluorbutaanzuur)	mg/kg ds	<0,0001	0,0001		-	-	--		-	-	--	--	--	--	--
PFPeA (perfluorpentaanzuur)	mg/kg ds	<0,0001	0,0001		-	-	--		-	-	--	--	--	--	--
PFHxA (perfluorhexaanzuur)	mg/kg ds	<0,0001	0,0001		-	-	--		-	-	--	--	--	--	--
PFHpA (perfluorheptaanzuur)	mg/kg ds	<0,0001	0,0001		-	-	--		-	-	--	--	--	--	--
PFOA lineair (perfluoroctaanzuur)	mg/kg ds	<0,0001	0,0001		-	-	--		-	-	--	--	--	--	--
PFOA vertakt (perfluoroctaanzuur)	mg/kg ds	<0,0001	0,0001		-	-	--		-	-	--	--	--	--	--
PFOA (som, 0.7 factor)	mg/kg ds	0,0001	0,0001	**SRC**	0,1	0,1	Geen Veiligheidsklasse	**SRC**	0	0	Geen Veiligheidsklasse	Nee	Nee	Nee	Ja
PFNA (perfluornonaanzuur)	mg/kg ds	<0,0001	0,0001		-	-	--		-	-	--	--	--	--	--
PFDA (perfluordecaanzuur)	mg/kg ds	<0,0001	0,0001		-	-	--		-	-	--	--	--	--	--
PFUnDA (perfluorundecaanzuur)	mg/kg ds	<0,0001	0,0001		-	-	--		-	-	--	--	--	--	--
PFDoDA (perfluordodecaanzuur)	mg/kg ds	<0,0001	0,0001		-	-	--		-	-	--	--	--	--	--
PFTrDA (perfluortridecaanzuur)	mg/kg ds	<0,0001	0,0001		-	-	--		-	-	--	--	--	--	--
PFTeA (perfluortetradecaanzuur)	mg/kg ds	<0,0001	0,0001		-	-	--		-	-	--	--	--	--	--
PFHxDA (perfluorhexadecaanzuur)	mg/kg ds	<0,0001	0,0001		-	-	--		-	-	--	--	--	--	--
PFODA (perfluoroctadecaanzuur)	mg/kg ds	<0,0001	0,0001		-	-	--		-	-	--	--	--	--	--
PFBS (perfluorbutaansulfonzuur)	mg/kg ds	<0,0001	0,0001		-	-	--		-	-	--	--	--	--	--
PFPS (perfluorpentaansulfonzuur)	mg/kg ds	<0,0001	0,0001		-	-	--		-	-	--	--	--	--	--
PFHxS (perfluorhexaansulfonzuur)	mg/kg ds	<0,0001	0,0001		-	-	--		-	-	--	--	--	--	--
PFHpS, perfluorheptaansulfonzuur	mg/kg ds	<0,0001	0,0001		-	-	--		-	-	--	--	--	--	--
PFOS lineair (perfluoroctaansulfonzuur)	mg/kg ds	<0,0001	0,0001		-	-	--		-	-	--	--	--	--	--
PFOS vertakt (perfluoroctaansulfonzuur)	mg/kg ds	<0,0001	0,0001		-	-	--		-	-	--	--	--	--	--
PFOS (som, 0.7 factor)	mg/kg ds	0,0001	0,0001	**SRC**	0,0	0,1	Geen Veiligheidsklasse	**SRC**	0	1	Geen Veiligheidsklasse	Nee	Nee	Nee	Ja
PFDS (perfluordecaansulfonzuur)	mg/kg ds	<0,0001	0,0001		-	-	--		-	-	--	--	--	--	--
4:2 FTS (4:2 fluortelomeer sulfonzuur)	mg/kg ds	<0,0001	0,0001		-	-	--		-	-	--	--	--	--	--
6:2 FTS (6:2 fluortelomeer sulfonzuur)	mg/kg ds	<0,0001	0,0001		-	-	--		-	-	--	--	--	--	--
8:2 FTS (8:2 fluortelomeer sulfonzuur)	mg/kg ds	<0,0001	0,0001		-	-	--		-	-	--	--	--	--	--
10:2 FTS (10:2 fluortelomeer sulfonzuur)	mg/kg ds	<0,0001	0,0001		-	-	--		-	-	--	--	--	--	--
MeFOSAA (n-methyl perfluoroctaansulfonamic	mg/kg ds	<0,0001	0,0001		-	-	--		-	-	--	--	--	--	--
EtFOSAA (n-ethyl perfluoroctaansulfonamide	mg/kg ds	<0,0001	0,0001		-	-	--		-	-	--	--	--	--	--
PFOSA (perfluoroctaansulfonamide)	mg/kg ds	<0,0001	0,0001		-	-	--		-	-	--	--	--	--	--
MeFOSA (n-methyl perfluoroctaansulfonamide	mg/kg ds	<0,0001	0,0001		-	-	--		-	-	--	--	--	--	--
8:2 DiPAP (8:2 fluortelomeer fosfaat diester)	mg/kg ds	<0,0001	0,0001		-	-	--		-	-	--	--	--	--	--
som PFOA-equivalent $		0,0000	0,0029	**SRC**	0,1	0,1	Geen Veiligheidsklasse	**SRC**	0	0	Geen Veiligheidsklasse	Nee	--	--	--

- : In de "CROW 400 stoffenlijst met toetswaardes" staat deze component niet beschreven of zijn erg geen toetsingswaardes beschikbaar
$: Bepaald volgens methode beschreven in Achtergrondnotitie nieuwe SRC-waarden PFAS, september 2019 (uitgavedatum 23-07-2019). Per stof wordt de hoogste RPF-factor gebruikt voor de berekening.

Toetsing analyseresultaten grond, waterbodem en grondwatermonsters

Toetsing is gebaseerd op CROW 400: "CROW-400-V4,-190620" van 19 september 2019

SGS rapport nr. **13639579** Datum toetsing: **8-3-2023** Versie: SGS20230125

Project: 21.1041 aanbesteding Tennet trace Boxmeer-Venray - 002.813.20
Monster: hb-146 (0-50) hb-148 (0-30) hb- 150 (0-50) hb- 152 (0-30)
Matrix: AS3000 Grond

Gebruikte bodemkenmerken voor toetsing:
- org. stofgehalte: **25,0** % @
- lutumgehalte: **10,0** % @

parameter	eenheid	gemeteng ehalte	gecorr. gehalte	GROND normwaarden		GROND klasse	WATERBODEM normwaarden		WATERBODEM klasse	algemene stofeigenschappen volgens CROW 400			
				T of 75% SRC	I of SRC		T of 75% SRC	I of SRC		Vluchtig	Carcino-geen	Mutageen	Repro-toxisch
Per en poly-fluoralkylstoffen (PFAS)													
PFBA (perfluorbutaanzuur)	mg/kg ds	<0,0001	0,0001	-	-	--	-	-	--	--	--	--	--
PFPeA (perfluorpentaanzuur)	mg/kg ds	<0,0001	0,0001	-	-	--	-	-	--	--	--	--	--
PFHxA (perfluorhexaanzuur)	mg/kg ds	<0,0001	0,0001	-	-	--	-	-	--	--	--	--	--
PFHpA (perfluorheptaanzuur)	mg/kg ds	<0,0001	0,0001	-	-	--	-	-	--	--	--	--	--
PFOA lineair (perfluoroctaanzuur)	mg/kg ds	0,0002	0,0002	-	-	--	-	-	--	--	--	--	--
PFOA vertakt (perfluoroctaanzuur)	mg/kg ds	<0,0001	0,0001	-	-	--	-	-	--	--	--	--	--
PFOA (som, 0.7 factor)	mg/kg ds	0,0002	0,0002	**SRC** 0,1	0,1	Geen Veiligheidsklasse	**SRC** 0	0	Geen Veiligheidsklasse	Nee	Nee	Nee	Ja
PFNA (perfluornonaanzuur)	mg/kg ds	<0,0001	0,0001	-	-	--	-	-	--	--	--	--	--
PFDA (perfluordecaanzuur)	mg/kg ds	<0,0001	0,0001	-	-	--	-	-	--	--	--	--	--
PFUnDA (perfluorundecaanzuur)	mg/kg ds	<0,0001	0,0001	-	-	--	-	-	--	--	--	--	--
PFDoDA (perfluordodecaanzuur)	mg/kg ds	<0,0001	0,0001	-	-	--	-	-	--	--	--	--	--
PFTrDA (perfluortridecaanzuur)	mg/kg ds	<0,0001	0,0001	-	-	--	-	-	--	--	--	--	--
PFTeA (perfluortetradecaanzuur)	mg/kg ds	<0,0001	0,0001	-	-	--	-	-	--	--	--	--	--
PFHxDA (perfluorhexadecaanzuur)	mg/kg ds	<0,0001	0,0001	-	-	--	-	-	--	--	--	--	--
PFODA (perfluoroctadecaanzuur)	mg/kg ds	<0,0001	0,0001	-	-	--	-	-	--	--	--	--	--
PFBS (perfluorbutaansulfonzuur)	mg/kg ds	<0,0001	0,0001	-	-	--	-	-	--	--	--	--	--
PFPS (perfluorpentaansulfonzuur)	mg/kg ds	<0,0001	0,0001	-	-	--	-	-	--	--	--	--	--
PFHxS (perfluorhexaansulfonzuur)	mg/kg ds	<0,0001	0,0001	-	-	--	-	-	--	--	--	--	--
PFHpS, perfluorheptaansulfonzuur	mg/kg ds	<0,0001	0,0001	-	-	--	-	-	--	--	--	--	--
PFOS lineair (perfluoroctaansulfonzuur)	mg/kg ds	0,0002	0,0002	-	-	--	-	-	--	--	--	--	--
PFOS vertakt (perfluoroctaansulfonzuur)	mg/kg ds	<0,0001	0,0001	-	-	--	-	-	--	--	--	--	--
PFOS (som, 0.7 factor)	mg/kg ds	0,0003	0,0003	**SRC** 0,0	0,1	Geen Veiligheidsklasse	**SRC** 0	1	Geen Veiligheidsklasse	Nee	Nee	Nee	Ja
PFDS (perfluordecaansulfonzuur)	mg/kg ds	<0,0001	0,0001	-	-	--	-	-	--	--	--	--	--
4:2 FTS (4:2 fluortelomeer sulfonzuur)	mg/kg ds	<0,0001	0,0001	-	-	--	-	-	--	--	--	--	--
6:2 FTS (6:2 fluortelomeer sulfonzuur)	mg/kg ds	<0,0001	0,0001	-	-	--	-	-	--	--	--	--	--
8:2 FTS (8:2 fluortelomeer sulfonzuur)	mg/kg ds	<0,0001	0,0001	-	-	--	-	-	--	--	--	--	--
10:2 FTS (10:2 fluortelomeer sulfonzuur)	mg/kg ds	<0,0001	0,0001	-	-	--	-	-	--	--	--	--	--
MeFOSAA (n-methyl perfluoroctaansulfonamic	mg/kg ds	<0,0001	0,0001	-	-	--	-	-	--	--	--	--	--
EtFOSAA (n-ethyl perfluoroctaansulfonamide	mg/kg ds	<0,0001	0,0001	-	-	--	-	-	--	--	--	--	--
PFOSA (perfluoroctaansulfonamide)	mg/kg ds	<0,0001	0,0001	-	-	--	-	-	--	--	--	--	--
MeFOSA (n-methyl perfluoroctaansulfonamide	mg/kg ds	<0,0001	0,0001	-	-	--	-	-	--	--	--	--	--
8:2 DiPAP (8:2 fluortelomeer fosfaat diester)	mg/kg ds	<0,0001	0,0001	-	-	--	-	-	--	--	--	--	--
som PFOA-equivalent $		0,0000	0,0034	**SRC** 0,1	0,1	Geen Veiligheidsklasse	**SRC** 0	0	Geen Veiligheidsklasse	Nee	--	--	--

- : In de "CROW 400 stoffenlijst met toetswaardes" staat deze component niet beschreven of zijn erg geen toetsingswaardes beschikbaar
$: Bepaald volgens methode beschreven in Achtergrondnotitie nieuwe SRC-waarden PFAS, september 2019 (uitgavedatum 23-07-2019). Per stof wordt de hoogste RPF-factor gebruikt voor de berekening.

Toetsing analyseresultaten grond, waterbodem en grondwatermonsters

Toetsing is gebaseerd op CROW 400: "CROW-400-V4,-190620" van 19 september 2019

SGS rapport nr. **13639579** Datum toetsing: **8-3-2023** Versie: SGS20230125

Project: 21.1041 aanbesteding Tennet trace Boxmeer-Venray - 002.813.20
Monster: hb-146 (50-80) hb-148 (80-110) hb- 150 (50-100) hb- 152 (30-80)
Matrix: AS3000 Grond

Gebruikte bodemkenmerken voor toetsing:
- org. stofgehalte: **25,0** % @
- lutumgehalte: **10,0** % @

parameter	eenheid	gemeteng ehalte	gecorr. gehalte	GROND normwaarden		GROND klasse	WATERBODEM normwaarden		WATERBODEM klasse	algemene stofeigenschappen volgens CROW 400			
				T of 75% SRC	I of SRC		T of 75% SRC	I of SRC		Vluchtig	Carcino-geen	Mutageen	Repro-toxisch
Per en poly-fluoralkylstoffen (PFAS)													
PFBA (perfluorbutaanzuur)	mg/kg ds	<0,0001	0,0001	-	-	--	-	-	--	--	--	--	--
PFPeA (perfluorpentaanzuur)	mg/kg ds	<0,0001	0,0001	-	-	--	-	-	--	--	--	--	--
PFHxA (perfluorhexaanzuur)	mg/kg ds	<0,0001	0,0001	-	-	--	-	-	--	--	--	--	--
PFHpA (perfluorheptaanzuur)	mg/kg ds	<0,0001	0,0001	-	-	--	-	-	--	--	--	--	--
PFOA lineair (perfluoroctaanzuur)	mg/kg ds	<0,0001	0,0001	-	-	--	-	-	--	--	--	--	--
PFOA vertakt (perfluoroctaanzuur)	mg/kg ds	<0,0001	0,0001	-	-	--	-	-	--	--	--	--	--
PFOA (som, 0.7 factor)	mg/kg ds	0,0001	0,0001	**SRC** 0,1	0,1	Geen Veiligheidsklasse	**SRC** 0	0	Geen Veiligheidsklasse	Nee	Nee	Nee	Ja
PFNA (perfluornonaanzuur)	mg/kg ds	<0,0001	0,0001	-	-	--	-	-	--	--	--	--	--
PFDA (perfluordecaanzuur)	mg/kg ds	<0,0001	0,0001	-	-	--	-	-	--	--	--	--	--
PFUnDA (perfluorundecaanzuur)	mg/kg ds	<0,0001	0,0001	-	-	--	-	-	--	--	--	--	--
PFDoDA (perfluordodecaanzuur)	mg/kg ds	<0,0001	0,0001	-	-	--	-	-	--	--	--	--	--
PFTrDA (perfluortridecaanzuur)	mg/kg ds	<0,0001	0,0001	-	-	--	-	-	--	--	--	--	--
PFTeA (perfluortetradecaanzuur)	mg/kg ds	<0,0001	0,0001	-	-	--	-	-	--	--	--	--	--
PFHxDA (perfluorhexadecaanzuur)	mg/kg ds	<0,0001	0,0001	-	-	--	-	-	--	--	--	--	--
PFODA (perfluoroctadecaanzuur)	mg/kg ds	<0,0001	0,0001	-	-	--	-	-	--	--	--	--	--
PFBS (perfluorbutaansulfonzuur)	mg/kg ds	<0,0001	0,0001	-	-	--	-	-	--	--	--	--	--
PFPS (perfluorpentaansulfonzuur)	mg/kg ds	<0,0001	0,0001	-	-	--	-	-	--	--	--	--	--
PFHxS (perfluorhexaansulfonzuur)	mg/kg ds	<0,0001	0,0001	-	-	--	-	-	--	--	--	--	--
PFHpS, perfluorheptaansulfonzuur	mg/kg ds	<0,0001	0,0001	-	-	--	-	-	--	--	--	--	--
PFOS lineair (perfluoroctaansulfonzuur)	mg/kg ds	<0,0001	0,0001	-	-	--	-	-	--	--	--	--	--
PFOS vertakt (perfluoroctaansulfonzuur)	mg/kg ds	<0,0001	0,0001	-	-	--	-	-	--	--	--	--	--
PFOS (som, 0.7 factor)	mg/kg ds	0,0001	0,0001	**SRC** 0,0	0,1	Geen Veiligheidsklasse	**SRC** 0	1	Geen Veiligheidsklasse	Nee	Nee	Nee	Ja
PFDS (perfluordecaansulfonzuur)	mg/kg ds	<0,0001	0,0001	-	-	--	-	-	--	--	--	--	--
4:2 FTS (4:2 fluortelomeer sulfonzuur)	mg/kg ds	<0,0001	0,0001	-	-	--	-	-	--	--	--	--	--
6:2 FTS (6:2 fluortelomeer sulfonzuur)	mg/kg ds	<0,0001	0,0001	-	-	--	-	-	--	--	--	--	--
8:2 FTS (8:2 fluortelomeer sulfonzuur)	mg/kg ds	<0,0001	0,0001	-	-	--	-	-	--	--	--	--	--
10:2 FTS (10:2 fluortelomeer sulfonzuur)	mg/kg ds	<0,0001	0,0001	-	-	--	-	-	--	--	--	--	--
MeFOSAA (n-methyl perfluoroctaansulfonamic	mg/kg ds	<0,0001	0,0001	-	-	--	-	-	--	--	--	--	--
EtFOSAA (n-ethyl perfluoroctaansulfonamide	mg/kg ds	<0,0001	0,0001	-	-	--	-	-	--	--	--	--	--
PFOSA (perfluoroctaansulfonamide)	mg/kg ds	<0,0001	0,0001	-	-	--	-	-	--	--	--	--	--
MeFOSA (n-methyl perfluoroctaansulfonamide	mg/kg ds	<0,0001	0,0001	-	-	--	-	-	--	--	--	--	--
8:2 DiPAP (8:2 fluortelomeer fosfaat diester)	mg/kg ds	<0,0001	0,0001	-	-	--	-	-	--	--	--	--	--
som PFOA-equivalent $		0,0000	0,0029	**SRC** 0,1	0,1	Geen Veiligheidsklasse	**SRC** 0	0	Geen Veiligheidsklasse	Nee	--	--	--

- : In de "CROW 400 stoffenlijst met toetswaardes" staat deze component niet beschreven of zijn erg geen toetsingswaardes beschikbaar
$: Bepaald volgens methode beschreven in Achtergrondnotitie nieuwe SRC-waarden PFAS, september 2019 (uitgavedatum 23-07-2019). Per stof wordt de hoogste RPF-factor gebruikt voor de berekening.

Toetsing analyseresultaten grond, waterbodem en grondwatermonsters

Toetsing is gebaseerd op CROW 400: "CROW-400-V4,-190620" van 19 september 2019

SGS rapport nr. **13640298** Datum toetsing: **8-3-2023** Versie: SGS20230125

Project: 21.1041 aanbesteding Tennet trace Boxmeer-Venray - 002.813.20
Monster: V232-mbg01-hb-228 (0-40) hb-229 (0-25) hb-231 (0-40) hb-232 (0-40)
Matrix: AS3000 Grond

Gebruikte bodemkenmerken voor toetsing:
- org. stofgehalte: **15,2** % @
- lutumgehalte: **4,9** % @

parameter		eenheid	gemeteng ehalte	gecorr. gehalte	GROND normwaarden			GROND klasse	WATERBODEM normwaarden			WATERBODEM klasse	algemene stofeigenschappen volgens CROW 400			
						T of 75% SRC	I of SRC			T of 75% SRC	I of SRC		Vluchtig	Carcino-geen	Mutageen	Repro-toxisch
Metalen																
Barium [Ba]		mg/kg ds	24	24,000	**SRC**	3037,5	4050,0	Geen Veiligheidsklasse	**SRC**	3037,5	4050,0	Geen Veiligheidsklasse	Nee	Nee	Nee	Nee
Cadmium [Cd]		mg/kg ds	0,76	0,760	**SRC**	75,75	101,0	Geen Veiligheidsklasse	**SRC**	75,75	101,0	Geen Veiligheidsklasse	Nee	Ja	Nee	Ja
Kobalt [Co]		mg/kg ds	<1,5	1,050	**SRC**	213,8	285,0	Geen Veiligheidsklasse	**SRC**	213,8	285,0	Geen Veiligheidsklasse	Nee	Nee	Nee	Nee
Koper [Cu]		mg/kg ds	14	14,000	**SRC**	21375	28500,0	Geen Veiligheidsklasse	**SRC**	21375,0	28500,0	Geen Veiligheidsklasse	Nee	Nee	Nee	Nee
Kwik [Hg]	&	mg/kg ds	0,11	0,110	**SRC**	-	-	--	**SRC**	-	-	--	Nee	Ja	Nee	Ja
Lood [Pb]		mg/kg ds	28	28,000	**SRC**	551,3	735,0	Geen Veiligheidsklasse	**SRC**	551,3	735,0	Geen Veiligheidsklasse	Nee	Nee	Nee	Ja
Molybdeen [Mo]		mg/kg ds	<0,5	0,350	**SRC**	1522,5	2030	Geen Veiligheidsklasse	**SRC**	1522,5	2030,0	Geen Veiligheidsklasse	Nee	Nee	Nee	Nee
Nikkel [Ni]		mg/kg ds	3,4	3,400	**SRC**	7575,0	10100,0	Geen Veiligheidsklasse	**SRC**	7575,0	10100,0	Geen Veiligheidsklasse	Nee	Nee	Nee	Nee
Zink [Zn]		mg/kg ds	41	41,000	**SRC**	76123,5	101498,0	Geen Veiligheidsklasse	**SRC**	76123,5	101498,0	Geen Veiligheidsklasse	Nee	Nee	Nee	Nee
Polycyclische Aromatische Koolwaterstoffen																
Naftaleen		mg/kg ds	<0,01	0,0046	**T / I**	21	40	Geen Veiligheidsklasse	**T / I**	21	40	Geen Veiligheidsklasse	Ja	Nee	Nee	Nee
Fenanthreen		mg/kg ds	0,01	0,0100	**SRC**	6023	8030	Geen Veiligheidsklasse	**SRC**	6023	8030	Geen Veiligheidsklasse	Nee	Nee	Nee	Nee
Anthraceen		mg/kg ds	<0,01	0,0070	**SRC**	6023	8030	Geen Veiligheidsklasse	**SRC**	6023	8030	Geen Veiligheidsklasse	Nee	Nee	Nee	Nee
Fluorantheen		mg/kg ds	0,03	0,0300	**SRC**	7500	10000	Geen Veiligheidsklasse	**SRC**	7500	10000	Geen Veiligheidsklasse	Nee	Nee	Nee	Nee
Chryseen		mg/kg ds	0,02	0,0200	**SRC**	7500	10000	Geen Veiligheidsklasse	**SRC**	7500	10000	Geen Veiligheidsklasse	Nee	Ja	Nee	Nee
Benzo(a)anthraceen		mg/kg ds	0,01	0,0100	**SRC**	750	1000	Geen Veiligheidsklasse	**SRC**	750	1000	Geen Veiligheidsklasse	Nee	Ja	Nee	Nee
Benzo(a)pyreen		mg/kg ds	0,02	0,0200	**SRC**	75	100	Geen Veiligheidsklasse	**SRC**	75	100	Geen Veiligheidsklasse	Nee	Ja	Ja	Ja
Benzo(k)fluorantheen		mg/kg ds	0,03	0,0300	**SRC**	750	1000	Geen Veiligheidsklasse	**SRC**	750	1000	Geen Veiligheidsklasse	Nee	Nee	Nee	Nee
Indeno-(1,2,3-c,d)pyreen		mg/kg ds	0,04	0,0400	**SRC**	750	1000	Geen Veiligheidsklasse	**SRC**	750	1000	Geen Veiligheidsklasse	Nee	Ja	Nee	Nee
Benzo(g,h,i)peryleen		mg/kg ds	0,04	0,0400	**SRC**	4523	6030	Geen Veiligheidsklasse	**SRC**	4523	6030	Geen Veiligheidsklasse	Nee	Nee	Nee	Nee
Pak-totaal (10 van VROM		mg/kg ds	0,214	0,214		-	-	--		-	-	--	--	Nee	Nee	Nee
PCB																
PCB 28		mg/kg ds	<0,001	0,0007	**SRC**	1,73	2,30	Geen Veiligheidsklasse	**SRC**	1,73	2,30	Geen Veiligheidsklasse	Nee	--	--	--
PCB 52		mg/kg ds	<0,001	0,0007	**SRC**	1,73	2,30	Geen Veiligheidsklasse	**SRC**	1,73	2,30	Geen Veiligheidsklasse	Nee	--	--	--
PCB 101		mg/kg ds	<0,001	0,0007	**SRC**	1,73	2,30	Geen Veiligheidsklasse	**SRC**	1,73	2,30	Geen Veiligheidsklasse	Nee	--	--	--
PCB 118		mg/kg ds	<0,001	0,0007	**SRC**	1,73	2,30	Geen Veiligheidsklasse	**SRC**	1,73	2,30	Geen Veiligheidsklasse	Nee	--	--	--
PCB 138		mg/kg ds	<0,001	0,0007	**SRC**	1,73	2,30	Geen Veiligheidsklasse	**SRC**	1,73	2,30	Geen Veiligheidsklasse	Nee	--	--	--
PCB 153		mg/kg ds	<0,001	0,0007	**SRC**	1,73	2,30	Geen Veiligheidsklasse	**SRC**	1,73	2,30	Geen Veiligheidsklasse	Nee	--	--	--
PCB 180		mg/kg ds	<0,001	0,0007	**SRC**	1,73	2,30	Geen Veiligheidsklasse	**SRC**	1,73	2,30	Geen Veiligheidsklasse	Nee	--	--	--
PCB (7) (som, 0.7 factor)		mg/kg ds	0,0049	0,0049		-	-	--		-	-	--	--	--	--	--
Overige stoffen																
Minerale olie (totaal)		mg/kg ds	40	26,316	**T / I**	2595,0	5000,0	Geen Veiligheidsklasse	**T / I**	2595,0	5000,0	Geen Veiligheidsklasse	Ja	Nee	Nee	Nee

& : Het analyseresultaat is het totaal gehalte na volledige oxidatie.
- : In de "CROW 400 stoffenlijst met toetswaardes" staat deze component niet beschreven of zijn erg geen toetsingswaardes beschikbaar

Toetsing analyseresultaten grond, waterbodem en grondwatermonsters

Toetsing is gebaseerd op CROW 400: "CROW-400-V4,-190620" van 19 september 2019

SGS rapport nr. **13640298** Datum toetsing: **8-3-2023** Versie: SGS20230125

Project: 21.1041 aanbesteding Tennet trace Boxmeer-Venray - 002.813.20
Monster: V232-mbg02-hb-230 (20-40) hb-235 (0-20) hb-236 (0-20)
Matrix: AS3000 Grond

Gebruikte bodemkenmerken voor toetsing:
- org. stofgehalte: **28,4** % @
- lutumgehalte: **4,8** % @

parameter		eenheid	gemeteng ehalte	gecorr. gehalte	GROND	normwaarden T of 75% SRC	normwaarden I of SRC	klasse	WATERBODEM	normwaarden T of 75% SRC	normwaarden I of SRC	klasse	algemene stofeigenschappen volgens CROW 400: Vluchtig	Carcino-geen	Mutageen	Repro-toxisch
Metalen																
Barium [Ba]		mg/kg ds	46	46,000	**SRC**	3037,5	4050,0	Geen Veiligheidsklasse	**SRC**	3037,5	4050,0	Geen Veiligheidsklasse	Nee	Nee	Nee	Nee
Cadmium [Cd]		mg/kg ds	1,4	1,400	**SRC**	75,75	101,0	Geen Veiligheidsklasse	**SRC**	75,75	101,0	Geen Veiligheidsklasse	Nee	Ja	Nee	Ja
Kobalt [Co]		mg/kg ds	1,9	1,900	**SRC**	213,8	285,0	Geen Veiligheidsklasse	**SRC**	213,8	285,0	Geen Veiligheidsklasse	Nee	Nee	Nee	Nee
Koper [Cu]		mg/kg ds	19	19,000	**SRC**	21375	28500,0	Geen Veiligheidsklasse	**SRC**	21375,0	28500,0	Geen Veiligheidsklasse	Nee	Nee	Nee	Nee
Kwik [Hg]	&	mg/kg ds	0,17	0,170	**SRC**	-	-	--	**SRC**	-	-	--	Nee	Ja	Nee	Ja
Lood [Pb]		mg/kg ds	48	48,000	**SRC**	551,3	735,0	Geen Veiligheidsklasse	**SRC**	551,3	735,0	Geen Veiligheidsklasse	Nee	Nee	Nee	Ja
Molybdeen [Mo]		mg/kg ds	0,69	0,690	**SRC**	1522,5	2030	Geen Veiligheidsklasse	**SRC**	1522,5	2030,0	Geen Veiligheidsklasse	Nee	Nee	Nee	Nee
Nikkel [Ni]		mg/kg ds	6,6	6,600	**SRC**	7575,0	10100,0	Geen Veiligheidsklasse	**SRC**	7575,0	10100,0	Geen Veiligheidsklasse	Nee	Nee	Nee	Nee
Zink [Zn]		mg/kg ds	98	98,000	**SRC**	76123,5	101498,0	Geen Veiligheidsklasse	**SRC**	76123,5	101498,0	Geen Veiligheidsklasse	Nee	Nee	Nee	Nee
Polycyclische Aromatische Koolwaterstoffen																
Naftaleen		mg/kg ds	<0,01	0,0025	**T / I**	21	40	Geen Veiligheidsklasse	**T / I**	21	40	Geen Veiligheidsklasse	Ja	Nee	Nee	Nee
Fenanthreen		mg/kg ds	0,06	0,0600	**SRC**	6023	8030	Geen Veiligheidsklasse	**SRC**	6023	8030	Geen Veiligheidsklasse	Nee	Nee	Nee	Nee
Anthraceen		mg/kg ds	0,02	0,0200	**SRC**	6023	8030	Geen Veiligheidsklasse	**SRC**	6023	8030	Geen Veiligheidsklasse	Nee	Nee	Nee	Nee
Fluorantheen		mg/kg ds	0,18	0,1800	**SRC**	7500	10000	Geen Veiligheidsklasse	**SRC**	7500	10000	Geen Veiligheidsklasse	Nee	Nee	Nee	Nee
Chryseen		mg/kg ds	0,11	0,1100	**SRC**	7500	10000	Geen Veiligheidsklasse	**SRC**	7500	10000	Geen Veiligheidsklasse	Nee	Ja	Nee	Nee
Benzo(a)anthraceen		mg/kg ds	0,11	0,1100	**SRC**	750	1000	Geen Veiligheidsklasse	**SRC**	750	1000	Geen Veiligheidsklasse	Nee	Ja	Nee	Nee
Benzo(a)pyreen		mg/kg ds	0,11	0,1100	**SRC**	75	100	Geen Veiligheidsklasse	**SRC**	75	100	Geen Veiligheidsklasse	Nee	Ja	Ja	Ja
Benzo(k)fluorantheen		mg/kg ds	0,1	0,1000	**SRC**	750	1000	Geen Veiligheidsklasse	**SRC**	750	1000	Geen Veiligheidsklasse	Nee	Nee	Nee	Nee
Indeno-(1,2,3-c,d)pyreen		mg/kg ds	0,13	0,1300	**SRC**	750	1000	Geen Veiligheidsklasse	**SRC**	750	1000	Geen Veiligheidsklasse	Nee	Ja	Nee	Nee
Benzo(g,h,i)peryleen		mg/kg ds	0,12	0,1200	**SRC**	4523	6030	Geen Veiligheidsklasse	**SRC**	4523	6030	Geen Veiligheidsklasse	Nee	Nee	Nee	Nee
Pak-totaal (10 van VROM		mg/kg ds	0,947	0,947		-	-	--		-	-	--	--	Nee	Nee	Nee
PCB																
PCB 28		mg/kg ds	<0,001	0,0007	**SRC**	1,73	2,30	Geen Veiligheidsklasse	**SRC**	1,73	2,30	Geen Veiligheidsklasse	Nee	--	--	--
PCB 52		mg/kg ds	<0,001	0,0007	**SRC**	1,73	2,30	Geen Veiligheidsklasse	**SRC**	1,73	2,30	Geen Veiligheidsklasse	Nee	--	--	--
PCB 101		mg/kg ds	<0,001	0,0007	**SRC**	1,73	2,30	Geen Veiligheidsklasse	**SRC**	1,73	2,30	Geen Veiligheidsklasse	Nee	--	--	--
PCB 118		mg/kg ds	0,0013	0,0013	**SRC**	1,73	2,30	Geen Veiligheidsklasse	**SRC**	1,73	2,30	Geen Veiligheidsklasse	Nee	--	--	--
PCB 138		mg/kg ds	0,0015	0,0015	**SRC**	1,73	2,30	Geen Veiligheidsklasse	**SRC**	1,73	2,30	Geen Veiligheidsklasse	Nee	--	--	--
PCB 153		mg/kg ds	0,0018	0,0018	**SRC**	1,73	2,30	Geen Veiligheidsklasse	**SRC**	1,73	2,30	Geen Veiligheidsklasse	Nee	--	--	--
PCB 180		mg/kg ds	0,0011	0,0011	**SRC**	1,73	2,30	Geen Veiligheidsklasse	**SRC**	1,73	2,30	Geen Veiligheidsklasse	Nee	--	--	--
PCB (7) (som, 0.7 factor)		mg/kg ds	0,0078	0,0078		-	-	--		-	-	--	--	--	--	--
Overige stoffen																
Minerale olie (totaal)		mg/kg ds	50	17,606	**T / I**	2595,0	5000,0	Geen Veiligheidsklasse	**T / I**	2595,0	5000,0	Geen Veiligheidsklasse	Ja	Nee	Nee	Nee

& : Het analyseresultaat is het totaal gehalte na volledige oxidatie.
- : In de "CROW 400 stoffenlijst met toetswaardes" staat deze component niet beschreven of zijn erg geen toetsingswaardes beschikbaar

Toetsing analyseresultaten grond, waterbodem en grondwatermonsters

Toetsing is gebaseerd op CROW 400: "CROW-400-V4,-190620" van 19 september 2019

SGS rapport nr. **13640298** Datum toetsing: **8-3-2023** Versie: SGS20230125

Project: 21.1041 aanbesteding Tennet trace Boxmeer-Venray - 002.813.20
Monster: V232-mog01-hb-228 (40-90) hb-229 (75-100) hb-230 (40-80) hb-235 (60-110) hb-236 (50-90)
Matrix: AS3000 Grond

Gebruikte bodemkenmerken voor toetsing:
- org. stofgehalte: **0,7** % @
- lutumgehalte: **2,2** % @

parameter		eenheid	gemeteng ehalte	gecorr. gehalte	GROND normwaarden		GROND klasse	WATERBODEM normwaarden		WATERBODEM klasse	algemene stofeigenschappen volgens CROW 400			
						T of 75% SRC	I of SRC		T of 75% SRC	I of SRC		Vluchtig	Carcino-geen	Mutageen	Repro-toxisch
Metalen															
Barium [Ba]		mg/kg ds	<20	14,000	**SRC**	3037,5	4050,0	Geen Veiligheidsklasse	**SRC**	3037,5	4050,0	Geen Veiligheidsklasse	Nee	Nee	Nee	Nee
Cadmium [Cd]		mg/kg ds	<0,2	0,140	**SRC**	75,75	101,0	Geen Veiligheidsklasse	**SRC**	75,75	101,0	Geen Veiligheidsklasse	Nee	Ja	Nee	Ja
Kobalt [Co]		mg/kg ds	<1,5	1,050	**SRC**	213,8	285,0	Geen Veiligheidsklasse	**SRC**	213,8	285,0	Geen Veiligheidsklasse	Nee	Nee	Nee	Nee
Koper [Cu]		mg/kg ds	<5	3,500	**SRC**	21375	28500,0	Geen Veiligheidsklasse	**SRC**	21375,0	28500,0	Geen Veiligheidsklasse	Nee	Nee	Nee	Nee
Kwik [Hg]	&	mg/kg ds	<0,05	0,035	**SRC**	-	-	--	**SRC**	-	-	--	Nee	Ja	Nee	Ja
Lood [Pb]		mg/kg ds	<10	7,000	**SRC**	551,3	735,0	Geen Veiligheidsklasse	**SRC**	551,3	735,0	Geen Veiligheidsklasse	Nee	Nee	Nee	Ja
Molybdeen [Mo]		mg/kg ds	<0,5	0,350	**SRC**	1522,5	2030	Geen Veiligheidsklasse	**SRC**	1522,5	2030,0	Geen Veiligheidsklasse	Nee	Nee	Nee	Nee
Nikkel [Ni]		mg/kg ds	<3	2,100	**SRC**	7575,0	10100,0	Geen Veiligheidsklasse	**SRC**	7575,0	10100,0	Geen Veiligheidsklasse	Nee	Nee	Nee	Nee
Zink [Zn]		mg/kg ds	<20	14,000	**SRC**	76123,5	101498,0	Geen Veiligheidsklasse	**SRC**	76123,5	101498,0	Geen Veiligheidsklasse	Nee	Nee	Nee	Nee
Polycyclische Aromatische Koolwaterstoffen															
Naftaleen		mg/kg ds	<0,01	0,0070	**T / I**	21	40	Geen Veiligheidsklasse	**T / I**	21	40	Geen Veiligheidsklasse	Ja	Nee	Nee	Nee
Fenanthreen		mg/kg ds	<0,01	0,0070	**SRC**	6023	8030	Geen Veiligheidsklasse	**SRC**	6023	8030	Geen Veiligheidsklasse	Nee	Nee	Nee	Nee
Anthraceen		mg/kg ds	<0,01	0,0070	**SRC**	6023	8030	Geen Veiligheidsklasse	**SRC**	6023	8030	Geen Veiligheidsklasse	Nee	Nee	Nee	Nee
Fluorantheen		mg/kg ds	<0,01	0,0070	**SRC**	7500	10000	Geen Veiligheidsklasse	**SRC**	7500	10000	Geen Veiligheidsklasse	Nee	Nee	Nee	Nee
Chryseen		mg/kg ds	<0,01	0,0070	**SRC**	7500	10000	Geen Veiligheidsklasse	**SRC**	7500	10000	Geen Veiligheidsklasse	Nee	Ja	Nee	Nee
Benzo(a)anthraceen		mg/kg ds	<0,01	0,0070	**SRC**	750	1000	Geen Veiligheidsklasse	**SRC**	750	1000	Geen Veiligheidsklasse	Nee	Ja	Nee	Nee
Benzo(a)pyreen		mg/kg ds	<0,01	0,0070	**SRC**	75	100	Geen Veiligheidsklasse	**SRC**	75	100	Geen Veiligheidsklasse	Nee	Ja	Ja	Ja
Benzo(k)fluorantheen		mg/kg ds	<0,01	0,0070	**SRC**	750	1000	Geen Veiligheidsklasse	**SRC**	750	1000	Geen Veiligheidsklasse	Nee	Nee	Nee	Nee
Indeno-(1,2,3-c,d)pyreen		mg/kg ds	<0,01	0,0070	**SRC**	750	1000	Geen Veiligheidsklasse	**SRC**	750	1000	Geen Veiligheidsklasse	Nee	Ja	Nee	Nee
Benzo(g,h,i)peryleen		mg/kg ds	<0,01	0,0070	**SRC**	4523	6030	Geen Veiligheidsklasse	**SRC**	4523	6030	Geen Veiligheidsklasse	Nee	Nee	Nee	Nee
Pak-totaal (10 van VROM		mg/kg ds	0,07	0,070		-	-	--		-	-	--	--	Nee	Nee	Nee
PCB															
PCB 28		mg/kg ds	<0,001	0,0007	**SRC**	1,73	2,30	Geen Veiligheidsklasse	**SRC**	1,73	2,30	Geen Veiligheidsklasse	Nee	--	--	--
PCB 52		mg/kg ds	<0,001	0,0007	**SRC**	1,73	2,30	Geen Veiligheidsklasse	**SRC**	1,73	2,30	Geen Veiligheidsklasse	Nee	--	--	--
PCB 101		mg/kg ds	<0,001	0,0007	**SRC**	1,73	2,30	Geen Veiligheidsklasse	**SRC**	1,73	2,30	Geen Veiligheidsklasse	Nee	--	--	--
PCB 118		mg/kg ds	<0,001	0,0007	**SRC**	1,73	2,30	Geen Veiligheidsklasse	**SRC**	1,73	2,30	Geen Veiligheidsklasse	Nee	--	--	--
PCB 138		mg/kg ds	<0,001	0,0007	**SRC**	1,73	2,30	Geen Veiligheidsklasse	**SRC**	1,73	2,30	Geen Veiligheidsklasse	Nee	--	--	--
PCB 153		mg/kg ds	<0,001	0,0007	**SRC**	1,73	2,30	Geen Veiligheidsklasse	**SRC**	1,73	2,30	Geen Veiligheidsklasse	Nee	--	--	--
PCB 180		mg/kg ds	<0,001	0,0007	**SRC**	1,73	2,30	Geen Veiligheidsklasse	**SRC**	1,73	2,30	Geen Veiligheidsklasse	Nee	--	--	--
PCB (7) (som, 0.7 factor)		mg/kg ds	0,0049	0,0049		-	-	--		-	-	--	--	--	--	--
Overige stoffen															
Minerale olie (totaal)		mg/kg ds	<20	70,000	**T / I**	2595,0	5000,0	Geen Veiligheidsklasse	**T / I**	2595,0	5000,0	Geen Veiligheidsklasse	Ja	Nee	Nee	Nee

& : Het analyseresultaat is het totaal gehalte na volledige oxidatie.
- : In de "CROW 400 stoffenlijst met toetswaardes" staat deze component niet beschreven of zijn erg geen toetsingswaardes beschikbaar

Toetsing analyseresultaten grond, waterbodem en grondwatermonsters

Toetsing is gebaseerd op CROW 400: "CROW-400-V4,-190620" van 19 september 2019

SGS rapport nr. **13640298** Datum toetsing: **8-3-2023** Versie: SGS20230125

Project: 21.1041 aanbesteding Tennet trace Boxmeer-Venray - 002.813.20
Monster: V232-mog02-hb-231 (40-90) hb-232 (40-90)
Matrix: AS3000 Grond

Gebruikte bodemkenmerken voor toetsing:
- org. stofgehalte: **72,9** % @
- lutumgehalte: **21,0** % @

parameter		eenheid	gemeteng ehalte	gecorr. gehalte	GROND normwaarden			GROND klasse	WATERBODEM normwaarden			WATERBODEM klasse	algemene stofeigenschappen volgens CROW 400			
						T of 75% SRC	I of SRC			T of 75% SRC	I of SRC		Vluchtig	Carcino-geen	Mutageen	Repro-toxisch
Metalen																
Barium [Ba]		mg/kg ds	34	34,000	**SRC**	3037,5	4050,0	Geen Veiligheidsklasse	**SRC**	3037,5	4050,0	Geen Veiligheidsklasse	Nee	Nee	Nee	Nee
Cadmium [Cd]		mg/kg ds	0,24	0,240	**SRC**	75,75	101,0	Geen Veiligheidsklasse	**SRC**	75,75	101,0	Geen Veiligheidsklasse	Nee	Ja	Nee	Ja
Kobalt [Co]		mg/kg ds	<1,5	1,050	**SRC**	213,8	285,0	Geen Veiligheidsklasse	**SRC**	213,8	285,0	Geen Veiligheidsklasse	Nee	Nee	Nee	Nee
Koper [Cu]		mg/kg ds	7,4	7,400	**SRC**	21375	28500,0	Geen Veiligheidsklasse	**SRC**	21375,0	28500,0	Geen Veiligheidsklasse	Nee	Nee	Nee	Nee
Kwik [Hg]	&	mg/kg ds	0,09	0,090	**SRC**	-	-	--	**SRC**	-	-	--	Nee	Ja	Nee	Ja
Lood [Pb]		mg/kg ds	<10	7,000	**SRC**	551,3	735,0	Geen Veiligheidsklasse	**SRC**	551,3	735,0	Geen Veiligheidsklasse	Nee	Nee	Nee	Ja
Molybdeen [Mo]		mg/kg ds	0,72	0,720	**SRC**	1522,5	2030	Geen Veiligheidsklasse	**SRC**	1522,5	2030,0	Geen Veiligheidsklasse	Nee	Nee	Nee	Nee
Nikkel [Ni]		mg/kg ds	8,6	8,600	**SRC**	7575,0	10100,0	Geen Veiligheidsklasse	**SRC**	7575,0	10100,0	Geen Veiligheidsklasse	Nee	Nee	Nee	Nee
Zink [Zn]		mg/kg ds	<20	14,000	**SRC**	76123,5	101498,0	Geen Veiligheidsklasse	**SRC**	76123,5	101498,0	Geen Veiligheidsklasse	Nee	Nee	Nee	Nee
Polycyclische Aromatische Koolwaterstoffen																
Naftaleen		mg/kg ds	<0,04	0,0093	**T / I**	21	40	Geen Veiligheidsklasse	**T / I**	21	40	Geen Veiligheidsklasse	Ja	Nee	Nee	Nee
Fenanthreen		mg/kg ds	0,04	0,0400	**SRC**	6023	8030	Geen Veiligheidsklasse	**SRC**	6023	8030	Geen Veiligheidsklasse	Nee	Nee	Nee	Nee
Anthraceen		mg/kg ds	<0,03	0,0210	**SRC**	6023	8030	Geen Veiligheidsklasse	**SRC**	6023	8030	Geen Veiligheidsklasse	Nee	Nee	Nee	Nee
Fluorantheen		mg/kg ds	0,08	0,0800	**SRC**	7500	10000	Geen Veiligheidsklasse	**SRC**	7500	10000	Geen Veiligheidsklasse	Nee	Nee	Nee	Nee
Chryseen		mg/kg ds	0,06	0,0600	**SRC**	7500	10000	Geen Veiligheidsklasse	**SRC**	7500	10000	Geen Veiligheidsklasse	Nee	Ja	Nee	Nee
Benzo(a)anthraceen		mg/kg ds	<0,04	0,0280	**SRC**	750	1000	Geen Veiligheidsklasse	**SRC**	750	1000	Geen Veiligheidsklasse	Nee	Ja	Nee	Nee
Benzo(a)pyreen		mg/kg ds	<0,03	0,0210	**SRC**	75	100	Geen Veiligheidsklasse	**SRC**	75	100	Geen Veiligheidsklasse	Nee	Ja	Ja	Ja
Benzo(k)fluorantheen		mg/kg ds	<0,03	0,0210	**SRC**	750	1000	Geen Veiligheidsklasse	**SRC**	750	1000	Geen Veiligheidsklasse	Nee	Nee	Nee	Nee
Indeno-(1,2,3-c,d)pyreen		mg/kg ds	0,07	0,0700	**SRC**	750	1000	Geen Veiligheidsklasse	**SRC**	750	1000	Geen Veiligheidsklasse	Nee	Ja	Nee	Nee
Benzo(g,h,i)peryleen		mg/kg ds	0,09	0,0900	**SRC**	4523	6030	Geen Veiligheidsklasse	**SRC**	4523	6030	Geen Veiligheidsklasse	Nee	Nee	Nee	Nee
Pak-totaal (10 van VROM		mg/kg ds	0,459	0,459		-	-	--		-	-	--	--	Nee	Nee	Nee
PCB																
PCB 28		mg/kg ds	0,0044	0,0044	**SRC**	1,73	2,30	Geen Veiligheidsklasse	**SRC**	1,73	2,30	Geen Veiligheidsklasse	Nee	--	--	--
PCB 52		mg/kg ds	0,0041	0,0041	**SRC**	1,73	2,30	Geen Veiligheidsklasse	**SRC**	1,73	2,30	Geen Veiligheidsklasse	Nee	--	--	--
PCB 101		mg/kg ds	0,0049	0,0049	**SRC**	1,73	2,30	Geen Veiligheidsklasse	**SRC**	1,73	2,30	Geen Veiligheidsklasse	Nee	--	--	--
PCB 118		mg/kg ds	0,0053	0,0053	**SRC**	1,73	2,30	Geen Veiligheidsklasse	**SRC**	1,73	2,30	Geen Veiligheidsklasse	Nee	--	--	--
PCB 138		mg/kg ds	0,0056	0,0056	**SRC**	1,73	2,30	Geen Veiligheidsklasse	**SRC**	1,73	2,30	Geen Veiligheidsklasse	Nee	--	--	--
PCB 153		mg/kg ds	0,0044	0,0044	**SRC**	1,73	2,30	Geen Veiligheidsklasse	**SRC**	1,73	2,30	Geen Veiligheidsklasse	Nee	--	--	--
PCB 180		mg/kg ds	<0,0022	0,0015	**SRC**	1,73	2,30	Geen Veiligheidsklasse	**SRC**	1,73	2,30	Geen Veiligheidsklasse	Nee	--	--	--
PCB (7) (som, 0.7 factor)		mg/kg ds	0,03024	0,0302		-	-	--		-	-	--	--	--	--	--
Overige stoffen																
Minerale olie (totaal)		mg/kg ds	120	40,000	**T / I**	2595,0	5000,0	Geen Veiligheidsklasse	**T / I**	2595,0	5000,0	Geen Veiligheidsklasse	Ja	Nee	Nee	Nee

& : Het analyseresultaat is het totaal gehalte na volledige oxidatie.
- : In de "CROW 400 stoffenlijst met toetswaardes" staat deze component niet beschreven of zijn erg geen toetsingswaardes beschikbaar

Toetsing analyseresultaten grond, waterbodem en grondwatermonsters

Toetsing is gebaseerd op CROW 400: "CROW-400-V4,-190620" van 19 september 2019

SGS rapport nr. **13640299** Datum toetsing: **8-3-2023** Versie: SGS20230125

Project: 21.1041 aanbesteding Tennet trace Boxmeer-Venray - 002.813.20
Monster: hb-228 (0-40) hb-229 (0-25) hb-231 (0-40) hb-232 (0-40)
Matrix: AS3000 Grond

Gebruikte bodemkenmerken voor toetsing:
- org. stofgehalte: **25,0** % @
- lutumgehalte: **10,0** % @

parameter		eenheid	gemeteng ehalte	gecorr. gehalte	GROND normwaarden		GROND klasse	WATERBODEM normwaarden		WATERBODEM klasse	algemene stofeigenschappen volgens CROW 400			
						T of 75% SRC	I of SRC		T of 75% SRC	I of SRC		Vluchtig	Carcino-geen	Mutageen	Repro-toxisch
Per en poly-fluoralkylstoffen (PFAS)															
PFBA (perfluorbutaanzuur)		mg/kg ds	0,0001	0,0001		-	-	--		-	-	--	--	--	--	--
PFPeA (perfluorpentaanzuur)		mg/kg ds	<0,0001	0,0001		-	-	--		-	-	--	--	--	--	--
PFHxA (perfluorhexaanzuur)		mg/kg ds	<0,0001	0,0001		-	-	--		-	-	--	--	--	--	--
PFHpA (perfluorheptaanzuur)		mg/kg ds	<0,0001	0,0001		-	-	--		-	-	--	--	--	--	--
PFOA lineair (perfluoroctaanzuur)		mg/kg ds	0,0005	0,0005		-	-	--		-	-	--	--	--	--	--
PFOA vertakt (perfluoroctaanzuur)		mg/kg ds	<0,0001	0,0001		-	-	--		-	-	--	--	--	--	--
PFOA (som, 0.7 factor)		mg/kg ds	0,0006	0,0006	**SRC**	0,1	0,1	Geen Veiligheidsklasse	**SRC**	0	0	Geen Veiligheidsklasse	Nee	Nee	Nee	Ja
PFNA (perfluornonaanzuur)		mg/kg ds	<0,0001	0,0001		-	-	--		-	-	--	--	--	--	--
PFDA (perfluordecaanzuur)		mg/kg ds	<0,0001	0,0001		-	-	--		-	-	--	--	--	--	--
PFUnDA (perfluorundecaanzuur)		mg/kg ds	<0,0001	0,0001		-	-	--		-	-	--	--	--	--	--
PFDoDA (perfluordodecaanzuur)		mg/kg ds	0,0002	0,0002		-	-	--		-	-	--	--	--	--	--
PFTrDA (perfluortridecaanzuur)		mg/kg ds	<0,0001	0,0001		-	-	--		-	-	--	--	--	--	--
PFTeA (perfluortetradecaanzuur)		mg/kg ds	<0,0001	0,0001		-	-	--		-	-	--	--	--	--	--
PFHxDA (perfluorhexadecaanzuur)		mg/kg ds	<0,0001	0,0001		-	-	--		-	-	--	--	--	--	--
PFODA (perfluoroctadecaanzuur)		mg/kg ds	<0,0001	0,0001		-	-	--		-	-	--	--	--	--	--
PFBS (perfluorbutaansulfonzuur)		mg/kg ds	<0,0001	0,0001		-	-	--		-	-	--	--	--	--	--
PFPS (perfluorpentaansulfonzuur)		mg/kg ds	<0,0001	0,0001		-	-	--		-	-	--	--	--	--	--
PFHxS (perfluorhexaansulfonzuur)		mg/kg ds	<0,0001	0,0001		-	-	--		-	-	--	--	--	--	--
PFHpS, perfluorheptaansulfonzuur		mg/kg ds	<0,0001	0,0001		-	-	--		-	-	--	--	--	--	--
PFOS lineair (perfluoroctaansulfonzuur)		mg/kg ds	0,0003	0,0003		-	-	--		-	-	--	--	--	--	--
PFOS vertakt (perfluoroctaansulfonzuur)		mg/kg ds	0,0001	0,0001		-	-	--		-	-	--	--	--	--	--
PFOS (som, 0.7 factor)		mg/kg ds	0,0004	0,0004	**SRC**	0,0	0,1	Geen Veiligheidsklasse	**SRC**	0	1	Geen Veiligheidsklasse	Nee	Nee	Nee	Ja
PFDS (perfluordecaansulfonzuur)		mg/kg ds	<0,0001	0,0001		-	-	--		-	-	--	--	--	--	--
4:2 FTS (4:2 fluortelomeer sulfonzuur)		mg/kg ds	<0,0001	0,0001		-	-	--		-	-	--	--	--	--	--
6:2 FTS (6:2 fluortelomeer sulfonzuur)		mg/kg ds	<0,0001	0,0001		-	-	--		-	-	--	--	--	--	--
8:2 FTS (8:2 fluortelomeer sulfonzuur)		mg/kg ds	<0,0001	0,0001		-	-	--		-	-	--	--	--	--	--
10:2 FTS (10:2 fluortelomeer sulfonzuur)		mg/kg ds	<0,0001	0,0001		-	-	--		-	-	--	--	--	--	--
MeFOSAA (n-methyl perfluoroctaansulfonamic		mg/kg ds	<0,0001	0,0001		-	-	--		-	-	--	--	--	--	--
EtFOSAA (n-ethyl perfluoroctaansulfonamide		mg/kg ds	<0,0001	0,0001		-	-	--		-	-	--	--	--	--	--
PFOSA (perfluoroctaansulfonamide)		mg/kg ds	<0,0001	0,0001		-	-	--		-	-	--	--	--	--	--
MeFOSA (n-methyl perfluoroctaansulfonamide		mg/kg ds	<0,0001	0,0001		-	-	--		-	-	--	--	--	--	--
8:2 DiPAP (8:2 fluortelomeer fosfaat diester)		mg/kg ds	<0,0001	0,0001		-	-	--		-	-	--	--	--	--	--
som PFOA-equivalent	$		0,0000	0,0044	**SRC**	0,1	0,1	Geen Veiligheidsklasse	**SRC**	0	0	Geen Veiligheidsklasse	Nee	--	--	--

- : In de "CROW 400 stoffenlijst met toetswaardes" staat deze component niet beschreven of zijn erg geen toetsingswaardes beschikbaar

$: Bepaald volgens methode beschreven in Achtergrondnotitie nieuwe SRC-waarden PFAS, september 2019 (uitgavedatum 23-07-2019). Per stof wordt de hoogste RPF-factor gebruikt voor de berekening.

Toetsing analyseresultaten grond, waterbodem en grondwatermonsters

Toetsing is gebaseerd op CROW 400: "CROW-400-V4,-190620" van 19 september 2019

SGS rapport nr. **13640299** Datum toetsing: **8-3-2023** Versie: SGS20230125

Project: 21.1041 aanbesteding Tennet trace Boxmeer-Venray - 002.813.20
Monster: hb-228 (40-90) hb-230 (40-80) hb-235 (60-110) hb-236 (50-90)
Matrix: AS3000 Grond

Gebruikte bodemkenmerken voor toetsing:
- org. stofgehalte: **25,0** % @
- lutumgehalte: **10,0** % @

parameter	eenheid	gemeteng ehalte	gecorr. gehalte	GROND normwaarden			GROND klasse	WATERBODEM normwaarden			WATERBODEM klasse	algemene stofeigenschappen volgens CROW 400			
					T of 75% SRC	I of SRC			T of 75% SRC	I of SRC		Vluchtig	Carcino-geen	Mutageen	Repro-toxisch
Per en poly-fluoralkylstoffen (PFAS)															
PFBA (perfluorbutaanzuur)	mg/kg ds	<0,0001	0,0001		-	-	--		-	-	--	--	--	--	--
PFPeA (perfluorpentaanzuur)	mg/kg ds	<0,0001	0,0001		-	-	--		-	-	--	--	--	--	--
PFHxA (perfluorhexaanzuur)	mg/kg ds	<0,0001	0,0001		-	-	--		-	-	--	--	--	--	--
PFHpA (perfluorheptaanzuur)	mg/kg ds	<0,0001	0,0001		-	-	--		-	-	--	--	--	--	--
PFOA lineair (perfluoroctaanzuur)	mg/kg ds	<0,0001	0,0001		-	-	--		-	-	--	--	--	--	--
PFOA vertakt (perfluoroctaanzuur)	mg/kg ds	<0,0001	0,0001		-	-	--		-	-	--	--	--	--	--
PFOA (som, 0.7 factor)	mg/kg ds	0,0001	0,0001	**SRC**	0,1	0,1	Geen Veiligheidsklasse	**SRC**	0	0	Geen Veiligheidsklasse	Nee	Nee	Nee	Ja
PFNA (perfluornonaanzuur)	mg/kg ds	<0,0001	0,0001		-	-	--		-	-	--	--	--	--	--
PFDA (perfluordecaanzuur)	mg/kg ds	<0,0001	0,0001		-	-	--		-	-	--	--	--	--	--
PFUnDA (perfluorundecaanzuur)	mg/kg ds	<0,0001	0,0001		-	-	--		-	-	--	--	--	--	--
PFDoDA (perfluordodecaanzuur)	mg/kg ds	<0,0001	0,0001		-	-	--		-	-	--	--	--	--	--
PFTrDA (perfluortridecaanzuur)	mg/kg ds	<0,0001	0,0001		-	-	--		-	-	--	--	--	--	--
PFTeA (perfluortetradecaanzuur)	mg/kg ds	<0,0001	0,0001		-	-	--		-	-	--	--	--	--	--
PFHxDA (perfluorhexadecaanzuur)	mg/kg ds	<0,0001	0,0001		-	-	--		-	-	--	--	--	--	--
PFODA (perfluoroctadecaanzuur)	mg/kg ds	<0,0001	0,0001		-	-	--		-	-	--	--	--	--	--
PFBS (perfluorbutaansulfonzuur)	mg/kg ds	<0,0001	0,0001		-	-	--		-	-	--	--	--	--	--
PFPS (perfluorpentaansulfonzuur)	mg/kg ds	<0,0001	0,0001		-	-	--		-	-	--	--	--	--	--
PFHxS (perfluorhexaansulfonzuur)	mg/kg ds	<0,0001	0,0001		-	-	--		-	-	--	--	--	--	--
PFHpS, perfluorheptaansulfonzuur	mg/kg ds	<0,0001	0,0001		-	-	--		-	-	--	--	--	--	--
PFOS lineair (perfluoroctaansulfonzuur)	mg/kg ds	<0,0001	0,0001		-	-	--		-	-	--	--	--	--	--
PFOS vertakt (perfluoroctaansulfonzuur)	mg/kg ds	<0,0001	0,0001		-	-	--		-	-	--	--	--	--	--
PFOS (som, 0.7 factor)	mg/kg ds	0,0001	0,0001	**SRC**	0,0	0,1	Geen Veiligheidsklasse	**SRC**	0	1	Geen Veiligheidsklasse	Nee	Nee	Nee	Ja
PFDS (perfluordecaansulfonzuur)	mg/kg ds	<0,0001	0,0001		-	-	--		-	-	--	--	--	--	--
4:2 FTS (4:2 fluortelomeer sulfonzuur)	mg/kg ds	<0,0001	0,0001		-	-	--		-	-	--	--	--	--	--
6:2 FTS (6:2 fluortelomeer sulfonzuur)	mg/kg ds	<0,0001	0,0001		-	-	--		-	-	--	--	--	--	--
8:2 FTS (8:2 fluortelomeer sulfonzuur)	mg/kg ds	<0,0001	0,0001		-	-	--		-	-	--	--	--	--	--
10:2 FTS (10:2 fluortelomeer sulfonzuur)	mg/kg ds	<0,0001	0,0001		-	-	--		-	-	--	--	--	--	--
MeFOSAA (n-methyl perfluoroctaansulfonamic	mg/kg ds	<0,0001	0,0001		-	-	--		-	-	--	--	--	--	--
EtFOSAA (n-ethyl perfluoroctaansulfonamide	mg/kg ds	<0,0001	0,0001		-	-	--		-	-	--	--	--	--	--
PFOSA (perfluoroctaansulfonamide)	mg/kg ds	<0,0001	0,0001		-	-	--		-	-	--	--	--	--	--
MeFOSA (n-methyl perfluoroctaansulfonamide	mg/kg ds	<0,0001	0,0001		-	-	--		-	-	--	--	--	--	--
8:2 DiPAP (8:2 fluortelomeer fosfaat diester)	mg/kg ds	<0,0001	0,0001		-	-	--		-	-	--	--	--	--	--
som PFOA-equivalent $		0,0000	0,0029	**SRC**	0,1	0,1	Geen Veiligheidsklasse	**SRC**	0	0	Geen Veiligheidsklasse	Nee	--	--	--

- : In de "CROW 400 stoffenlijst met toetswaardes" staat deze component niet beschreven of zijn erg geen toetsingswaardes beschikbaar
$: Bepaald volgens methode beschreven in Achtergrondnotitie nieuwe SRC-waarden PFAS, september 2019 (uitgavedatum 23-07-2019). Per stof wordt de hoogste RPF-factor gebruikt voor de berekening.

Toetsing analyseresultaten grond, waterbodem en grondwatermonsters

Toetsing is gebaseerd op CROW 400: "CROW-400-V4,-190620" van 19 september 2019

SGS rapport nr. **13620629** Datum toetsing: **8-3-2023** Versie: SGS20230125

Project: 21.1041 aanbesteding Tennet trace Boxmeer-Venray - 002.813.20
Monster: M253-mgb01 hb-075_N (0-40) hb-076_N (0-40) hb-077_N (0-50) hb-078 (0-50) hb-079 (0-35) hb-080 (0-40) hb-081 (0-40) hb-082 (0-50)
Matrix: AS3000 Grond

Gebruikte bodemkenmerken voor toetsing:
- org. stofgehalte: **2,0** % @
- lutumgehalte: **3,7** % @

parameter		eenheid	gemeteng ehalte	gecorr. gehalte	GROND normwaarden		GROND klasse	WATERBODEM normwaarden		WATERBODEM klasse	algemene stofeigenschappen volgens CROW 400			
						T of 75% SRC	I of SRC		T of 75% SRC	I of SRC		Vluchtig	Carcino-geen	Mutageen	Repro-toxisch
Metalen															
Barium [Ba]		mg/kg ds	<20	14,000	**SRC**	3037,5	4050,0	Geen Veiligheidsklasse	**SRC**	3037,5	4050,0	Geen Veiligheidsklasse	Nee	Nee	Nee	Nee
Cadmium [Cd]		mg/kg ds	<0,2	0,140	**SRC**	75,75	101,0	Geen Veiligheidsklasse	**SRC**	75,75	101,0	Geen Veiligheidsklasse	Nee	Ja	Nee	Ja
Kobalt [Co]		mg/kg ds	<1,5	1,050	**SRC**	213,8	285,0	Geen Veiligheidsklasse	**SRC**	213,8	285,0	Geen Veiligheidsklasse	Nee	Nee	Nee	Nee
Koper [Cu]		mg/kg ds	15	15,000	**SRC**	21375	28500,0	Geen Veiligheidsklasse	**SRC**	21375,0	28500,0	Geen Veiligheidsklasse	Nee	Nee	Nee	Nee
Kwik [Hg]	&	mg/kg ds	<0,05	0,035	**SRC**	-	-	--	**SRC**	-	-	--	Nee	Ja	Nee	Ja
Lood [Pb]		mg/kg ds	<10	7,000	**SRC**	551,3	735,0	Geen Veiligheidsklasse	**SRC**	551,3	735,0	Geen Veiligheidsklasse	Nee	Nee	Nee	Ja
Molybdeen [Mo]		mg/kg ds	<0,5	0,350	**SRC**	1522,5	2030	Geen Veiligheidsklasse	**SRC**	1522,5	2030,0	Geen Veiligheidsklasse	Nee	Nee	Nee	Nee
Nikkel [Ni]		mg/kg ds	3,1	3,100	**SRC**	7575,0	10100,0	Geen Veiligheidsklasse	**SRC**	7575,0	10100,0	Geen Veiligheidsklasse	Nee	Nee	Nee	Nee
Zink [Zn]		mg/kg ds	33	33,000	**SRC**	76123,5	101498,0	Geen Veiligheidsklasse	**SRC**	76123,5	101498,0	Geen Veiligheidsklasse	Nee	Nee	Nee	Nee
Polycyclische Aromatische Koolwaterstoffen															
Naftaleen		mg/kg ds	<0,01	0,0070	**T / I**	21	40	Geen Veiligheidsklasse	**T / I**	21	40	Geen Veiligheidsklasse	Ja	Nee	Nee	Nee
Fenanthreen		mg/kg ds	<0,01	0,0070	**SRC**	6023	8030	Geen Veiligheidsklasse	**SRC**	6023	8030	Geen Veiligheidsklasse	Nee	Nee	Nee	Nee
Anthraceen		mg/kg ds	<0,01	0,0070	**SRC**	6023	8030	Geen Veiligheidsklasse	**SRC**	6023	8030	Geen Veiligheidsklasse	Nee	Nee	Nee	Nee
Fluorantheen		mg/kg ds	<0,01	0,0070	**SRC**	7500	10000	Geen Veiligheidsklasse	**SRC**	7500	10000	Geen Veiligheidsklasse	Nee	Nee	Nee	Nee
Chryseen		mg/kg ds	<0,01	0,0070	**SRC**	7500	10000	Geen Veiligheidsklasse	**SRC**	7500	10000	Geen Veiligheidsklasse	Nee	Ja	Nee	Nee
Benzo(a)anthraceen		mg/kg ds	<0,01	0,0070	**SRC**	750	1000	Geen Veiligheidsklasse	**SRC**	750	1000	Geen Veiligheidsklasse	Nee	Ja	Nee	Nee
Benzo(a)pyreen		mg/kg ds	<0,01	0,0070	**SRC**	75	100	Geen Veiligheidsklasse	**SRC**	75	100	Geen Veiligheidsklasse	Nee	Ja	Ja	Ja
Benzo(k)fluorantheen		mg/kg ds	<0,01	0,0070	**SRC**	750	1000	Geen Veiligheidsklasse	**SRC**	750	1000	Geen Veiligheidsklasse	Nee	Nee	Nee	Nee
Indeno-(1,2,3-c,d)pyreen		mg/kg ds	<0,01	0,0070	**SRC**	750	1000	Geen Veiligheidsklasse	**SRC**	750	1000	Geen Veiligheidsklasse	Nee	Ja	Nee	Nee
Benzo(g,h,i)peryleen		mg/kg ds	<0,01	0,0070	**SRC**	4523	6030	Geen Veiligheidsklasse	**SRC**	4523	6030	Geen Veiligheidsklasse	Nee	Nee	Nee	Nee
Pak-totaal (10 van VROM		mg/kg ds	0,07	0,070		-	-	--		-	-	--	--	Nee	Nee	Nee
PCB															
PCB 28		mg/kg ds	<0,001	0,0007	**SRC**	1,73	2,30	Geen Veiligheidsklasse	**SRC**	1,73	2,30	Geen Veiligheidsklasse	Nee	--	--	--
PCB 52		mg/kg ds	<0,001	0,0007	**SRC**	1,73	2,30	Geen Veiligheidsklasse	**SRC**	1,73	2,30	Geen Veiligheidsklasse	Nee	--	--	--
PCB 101		mg/kg ds	<0,001	0,0007	**SRC**	1,73	2,30	Geen Veiligheidsklasse	**SRC**	1,73	2,30	Geen Veiligheidsklasse	Nee	--	--	--
PCB 118		mg/kg ds	<0,001	0,0007	**SRC**	1,73	2,30	Geen Veiligheidsklasse	**SRC**	1,73	2,30	Geen Veiligheidsklasse	Nee	--	--	--
PCB 138		mg/kg ds	<0,001	0,0007	**SRC**	1,73	2,30	Geen Veiligheidsklasse	**SRC**	1,73	2,30	Geen Veiligheidsklasse	Nee	--	--	--
PCB 153		mg/kg ds	<0,001	0,0007	**SRC**	1,73	2,30	Geen Veiligheidsklasse	**SRC**	1,73	2,30	Geen Veiligheidsklasse	Nee	--	--	--
PCB 180		mg/kg ds	<0,001	0,0007	**SRC**	1,73	2,30	Geen Veiligheidsklasse	**SRC**	1,73	2,30	Geen Veiligheidsklasse	Nee	--	--	--
PCB (7) (som, 0.7 factor)		mg/kg ds	0,0049	0,0049		-	-	--		-	-	--	--	--	--	--
Overige stoffen															
Minerale olie (totaal)		mg/kg ds	<20	70,000	**T / I**	2595,0	5000,0	Geen Veiligheidsklasse	**T / I**	2595,0	5000,0	Geen Veiligheidsklasse	Ja	Nee	Nee	Nee

& : Het analyseresultaat is het totaal gehalte na volledige oxidatie.
- : In de "CROW 400 stoffenlijst met toetswaardes" staat deze component niet beschreven of zijn erg geen toetsingswaardes beschikbaar

Toetsing analyseresultaten grond, waterbodem en grondwatermonsters

Toetsing is gebaseerd op CROW 400: "CROW-400-V4,-190620" van 19 september 2019

SGS rapport nr. **13620629** Datum toetsing: **8-3-2023** Versie: SGS20230125

Project: 21.1041 aanbesteding Tennet trace Boxmeer-Venray - 002.813.20
Monster: M253-mog01 hb-075_N (90-130) hb-076_N (90-130) hb-077_N (80-130) hb-078 (50-100) hb-079 (85-130) hb-080 (90-140) hb-081 (90-140) hb-082 (80-130)
Matrix: AS3000 Grond

Gebruikte bodemkenmerken voor toetsing:
- org. stofgehalte: **0,6** % @
- lutumgehalte: **2,1** % @

parameter		eenheid	gemeteng ehalte	gecorr. gehalte	GROND normwaarden		GROND klasse	WATERBODEM normwaarden		WATERBODEM klasse	algemene stofeigenschappen volgens CROW 400			
						T of 75% SRC	I of SRC		T of 75% SRC	I of SRC		Vluchtig	Carcino-geen	Mutageen	Repro-toxisch
Metalen															
Barium [Ba]		mg/kg ds	<20	14,000	**SRC**	3037,5	4050,0	Geen Veiligheidsklasse	**SRC**	3037,5	4050,0	Geen Veiligheidsklasse	Nee	Nee	Nee	Nee
Cadmium [Cd]		mg/kg ds	<0,2	0,140	**SRC**	75,75	101,0	Geen Veiligheidsklasse	**SRC**	75,75	101,0	Geen Veiligheidsklasse	Nee	Ja	Nee	Ja
Kobalt [Co]		mg/kg ds	<1,5	1,050	**SRC**	213,8	285,0	Geen Veiligheidsklasse	**SRC**	213,8	285,0	Geen Veiligheidsklasse	Nee	Nee	Nee	Nee
Koper [Cu]		mg/kg ds	<5	3,500	**SRC**	21375	28500,0	Geen Veiligheidsklasse	**SRC**	21375,0	28500,0	Geen Veiligheidsklasse	Nee	Nee	Nee	Nee
Kwik [Hg]	&	mg/kg ds	<0,05	0,035	**SRC**	-	-	--	**SRC**	-	-	--	Nee	Ja	Nee	Ja
Lood [Pb]		mg/kg ds	<10	7,000	**SRC**	551,3	735,0	Geen Veiligheidsklasse	**SRC**	551,3	735,0	Geen Veiligheidsklasse	Nee	Nee	Nee	Ja
Molybdeen [Mo]		mg/kg ds	<0,5	0,350	**SRC**	1522,5	2030	Geen Veiligheidsklasse	**SRC**	1522,5	2030,0	Geen Veiligheidsklasse	Nee	Nee	Nee	Nee
Nikkel [Ni]		mg/kg ds	<3	2,100	**SRC**	7575,0	10100,0	Geen Veiligheidsklasse	**SRC**	7575,0	10100,0	Geen Veiligheidsklasse	Nee	Nee	Nee	Nee
Zink [Zn]		mg/kg ds	<20	14,000	**SRC**	76123,5	101498,0	Geen Veiligheidsklasse	**SRC**	76123,5	101498,0	Geen Veiligheidsklasse	Nee	Nee	Nee	Nee
Polycyclische Aromatische Koolwaterstoffen															
Naftaleen		mg/kg ds	<0,01	0,0070	**T / I**	21	40	Geen Veiligheidsklasse	**T / I**	21	40	Geen Veiligheidsklasse	Ja	Nee	Nee	Nee
Fenanthreen		mg/kg ds	<0,01	0,0070	**SRC**	6023	8030	Geen Veiligheidsklasse	**SRC**	6023	8030	Geen Veiligheidsklasse	Nee	Nee	Nee	Nee
Anthraceen		mg/kg ds	<0,01	0,0070	**SRC**	6023	8030	Geen Veiligheidsklasse	**SRC**	6023	8030	Geen Veiligheidsklasse	Nee	Nee	Nee	Nee
Fluorantheen		mg/kg ds	<0,01	0,0070	**SRC**	7500	10000	Geen Veiligheidsklasse	**SRC**	7500	10000	Geen Veiligheidsklasse	Nee	Nee	Nee	Nee
Chryseen		mg/kg ds	<0,01	0,0070	**SRC**	7500	10000	Geen Veiligheidsklasse	**SRC**	7500	10000	Geen Veiligheidsklasse	Nee	Ja	Nee	Nee
Benzo(a)anthraceen		mg/kg ds	<0,01	0,0070	**SRC**	750	1000	Geen Veiligheidsklasse	**SRC**	750	1000	Geen Veiligheidsklasse	Nee	Ja	Nee	Nee
Benzo(a)pyreen		mg/kg ds	<0,01	0,0070	**SRC**	75	100	Geen Veiligheidsklasse	**SRC**	75	100	Geen Veiligheidsklasse	Nee	Ja	Ja	Ja
Benzo(k)fluorantheen		mg/kg ds	<0,01	0,0070	**SRC**	750	1000	Geen Veiligheidsklasse	**SRC**	750	1000	Geen Veiligheidsklasse	Nee	Nee	Nee	Nee
Indeno-(1,2,3-c,d)pyreen		mg/kg ds	<0,01	0,0070	**SRC**	750	1000	Geen Veiligheidsklasse	**SRC**	750	1000	Geen Veiligheidsklasse	Nee	Ja	Nee	Nee
Benzo(g,h,i)peryleen		mg/kg ds	<0,01	0,0070	**SRC**	4523	6030	Geen Veiligheidsklasse	**SRC**	4523	6030	Geen Veiligheidsklasse	Nee	Nee	Nee	Nee
Pak-totaal (10 van VROM		mg/kg ds	0,07	0,070		-	-	--		-	-	--	--	Nee	Nee	Nee
PCB															
PCB 28		mg/kg ds	<0,001	0,0007	**SRC**	1,73	2,30	Geen Veiligheidsklasse	**SRC**	1,73	2,30	Geen Veiligheidsklasse	Nee	--	--	--
PCB 52		mg/kg ds	<0,001	0,0007	**SRC**	1,73	2,30	Geen Veiligheidsklasse	**SRC**	1,73	2,30	Geen Veiligheidsklasse	Nee	--	--	--
PCB 101		mg/kg ds	<0,001	0,0007	**SRC**	1,73	2,30	Geen Veiligheidsklasse	**SRC**	1,73	2,30	Geen Veiligheidsklasse	Nee	--	--	--
PCB 118		mg/kg ds	<0,001	0,0007	**SRC**	1,73	2,30	Geen Veiligheidsklasse	**SRC**	1,73	2,30	Geen Veiligheidsklasse	Nee	--	--	--
PCB 138		mg/kg ds	<0,001	0,0007	**SRC**	1,73	2,30	Geen Veiligheidsklasse	**SRC**	1,73	2,30	Geen Veiligheidsklasse	Nee	--	--	--
PCB 153		mg/kg ds	<0,001	0,0007	**SRC**	1,73	2,30	Geen Veiligheidsklasse	**SRC**	1,73	2,30	Geen Veiligheidsklasse	Nee	--	--	--
PCB 180		mg/kg ds	<0,001	0,0007	**SRC**	1,73	2,30	Geen Veiligheidsklasse	**SRC**	1,73	2,30	Geen Veiligheidsklasse	Nee	--	--	--
PCB (7) (som, 0.7 factor)		mg/kg ds	0,0049	0,0049		-	-	--		-	-	--	--	--	--	--
Overige stoffen															
Minerale olie (totaal)		mg/kg ds	<20	70,000	**T / I**	2595,0	5000,0	Geen Veiligheidsklasse	**T / I**	2595,0	5000,0	Geen Veiligheidsklasse	Ja	Nee	Nee	Nee

& : Het analyseresultaat is het totaal gehalte na volledige oxidatie.
- : In de "CROW 400 stoffenlijst met toetswaardes" staat deze component niet beschreven of zijn erg geen toetsingswaardes beschikbaar

Toetsing analyseresultaten grond, waterbodem en grondwatermonsters

Toetsing is gebaseerd op CROW 400: "CROW-400-V4,-190620" van 19 september 2019

SGS rapport nr. **13620644** Datum toetsing: **8-3-2023** Versie: SGS20230125

Project: 21.1041 aanbesteding Tennet trace Boxmeer-Venray - 002.813.20
Monster: R156-mbg01 hb-095 (0-30) hb-095 (30-60) hb-096 (0-30) hb-097 (0-30) hb-097 (30-70) hb-098 (0-30)
Matrix: AS3000 Grond

Gebruikte bodemkenmerken voor toetsing:
- org. stofgehalte: **3,0** % @
- lutumgehalte: **<2** % @

parameter		eenheid	gemeteng ehalte	gecorr. gehalte	GROND normwaarden		GROND klasse	WATERBODEM normwaarden		WATERBODEM klasse	algemene stofeigenschappen volgens CROW 400			
						T of 75% SRC	I of SRC		T of 75% SRC	I of SRC		Vluchtig	Carcino-geen	Mutageen	Repro-toxisch
Metalen															
Barium [Ba]		mg/kg ds	<20	14,000	**SRC**	3037,5	4050,0	Geen Veiligheidsklasse	**SRC**	3037,5	4050,0	Geen Veiligheidsklasse	Nee	Nee	Nee	Nee
Cadmium [Cd]		mg/kg ds	0,25	0,250	**SRC**	75,75	101,0	Geen Veiligheidsklasse	**SRC**	75,75	101,0	Geen Veiligheidsklasse	Nee	Ja	Nee	Ja
Kobalt [Co]		mg/kg ds	<1,5	1,050	**SRC**	213,8	285,0	Geen Veiligheidsklasse	**SRC**	213,8	285,0	Geen Veiligheidsklasse	Nee	Nee	Nee	Nee
Koper [Cu]		mg/kg ds	9,9	9,900	**SRC**	21375	28500,0	Geen Veiligheidsklasse	**SRC**	21375,0	28500,0	Geen Veiligheidsklasse	Nee	Nee	Nee	Nee
Kwik [Hg]	&	mg/kg ds	<0,05	0,035	**SRC**	-	-	--	**SRC**	-	-	--	Nee	Ja	Nee	Ja
Lood [Pb]		mg/kg ds	<10	7,000	**SRC**	551,3	735,0	Geen Veiligheidsklasse	**SRC**	551,3	735,0	Geen Veiligheidsklasse	Nee	Nee	Nee	Ja
Molybdeen [Mo]		mg/kg ds	<0,5	0,350	**SRC**	1522,5	2030	Geen Veiligheidsklasse	**SRC**	1522,5	2030,0	Geen Veiligheidsklasse	Nee	Nee	Nee	Nee
Nikkel [Ni]		mg/kg ds	<3	2,100	**SRC**	7575,0	10100,0	Geen Veiligheidsklasse	**SRC**	7575,0	10100,0	Geen Veiligheidsklasse	Nee	Nee	Nee	Nee
Zink [Zn]		mg/kg ds	31	31,000	**SRC**	76123,5	101498,0	Geen Veiligheidsklasse	**SRC**	76123,5	101498,0	Geen Veiligheidsklasse	Nee	Nee	Nee	Nee
Polycyclische Aromatische Koolwaterstoffen															
Naftaleen		mg/kg ds	<0,01	0,0070	**T / I**	21	40	Geen Veiligheidsklasse	**T / I**	21	40	Geen Veiligheidsklasse	Ja	Nee	Nee	Nee
Fenanthreen		mg/kg ds	<0,01	0,0070	**SRC**	6023	8030	Geen Veiligheidsklasse	**SRC**	6023	8030	Geen Veiligheidsklasse	Nee	Nee	Nee	Nee
Anthraceen		mg/kg ds	<0,01	0,0070	**SRC**	6023	8030	Geen Veiligheidsklasse	**SRC**	6023	8030	Geen Veiligheidsklasse	Nee	Nee	Nee	Nee
Fluorantheen		mg/kg ds	0,01	0,0100	**SRC**	7500	10000	Geen Veiligheidsklasse	**SRC**	7500	10000	Geen Veiligheidsklasse	Nee	Nee	Nee	Nee
Chryseen		mg/kg ds	<0,01	0,0070	**SRC**	7500	10000	Geen Veiligheidsklasse	**SRC**	7500	10000	Geen Veiligheidsklasse	Nee	Ja	Nee	Nee
Benzo(a)anthraceen		mg/kg ds	<0,01	0,0070	**SRC**	750	1000	Geen Veiligheidsklasse	**SRC**	750	1000	Geen Veiligheidsklasse	Nee	Ja	Nee	Nee
Benzo(a)pyreen		mg/kg ds	<0,01	0,0070	**SRC**	75	100	Geen Veiligheidsklasse	**SRC**	75	100	Geen Veiligheidsklasse	Nee	Ja	Ja	Ja
Benzo(k)fluorantheen		mg/kg ds	0,01	0,0100	**SRC**	750	1000	Geen Veiligheidsklasse	**SRC**	750	1000	Geen Veiligheidsklasse	Nee	Nee	Nee	Nee
Indeno-(1,2,3-c,d)pyreen		mg/kg ds	0,01	0,0100	**SRC**	750	1000	Geen Veiligheidsklasse	**SRC**	750	1000	Geen Veiligheidsklasse	Nee	Ja	Nee	Nee
Benzo(g,h,i)peryleen		mg/kg ds	<0,01	0,0070	**SRC**	4523	6030	Geen Veiligheidsklasse	**SRC**	4523	6030	Geen Veiligheidsklasse	Nee	Nee	Nee	Nee
Pak-totaal (10 van VROM		mg/kg ds	0,079	0,079		-	-	--		-	-	--	--	Nee	Nee	Nee
PCB															
PCB 28		mg/kg ds	<0,001	0,0007	**SRC**	1,73	2,30	Geen Veiligheidsklasse	**SRC**	1,73	2,30	Geen Veiligheidsklasse	Nee	--	--	--
PCB 52		mg/kg ds	<0,001	0,0007	**SRC**	1,73	2,30	Geen Veiligheidsklasse	**SRC**	1,73	2,30	Geen Veiligheidsklasse	Nee	--	--	--
PCB 101		mg/kg ds	<0,001	0,0007	**SRC**	1,73	2,30	Geen Veiligheidsklasse	**SRC**	1,73	2,30	Geen Veiligheidsklasse	Nee	--	--	--
PCB 118		mg/kg ds	<0,001	0,0007	**SRC**	1,73	2,30	Geen Veiligheidsklasse	**SRC**	1,73	2,30	Geen Veiligheidsklasse	Nee	--	--	--
PCB 138		mg/kg ds	<0,001	0,0007	**SRC**	1,73	2,30	Geen Veiligheidsklasse	**SRC**	1,73	2,30	Geen Veiligheidsklasse	Nee	--	--	--
PCB 153		mg/kg ds	<0,001	0,0007	**SRC**	1,73	2,30	Geen Veiligheidsklasse	**SRC**	1,73	2,30	Geen Veiligheidsklasse	Nee	--	--	--
PCB 180		mg/kg ds	<0,001	0,0007	**SRC**	1,73	2,30	Geen Veiligheidsklasse	**SRC**	1,73	2,30	Geen Veiligheidsklasse	Nee	--	--	--
PCB (7) (som, 0.7 factor)		mg/kg ds	0,0049	0,0049		-	-	--		-	-	--	--	--	--	--
Overige stoffen															
Minerale olie (totaal)		mg/kg ds	<20	46,667	**T / I**	2595,0	5000,0	Geen Veiligheidsklasse	**T / I**	2595,0	5000,0	Geen Veiligheidsklasse	Ja	Nee	Nee	Nee

& : Het analyseresultaat is het totaal gehalte na volledige oxidatie.
- : In de "CROW 400 stoffenlijst met toetswaardes" staat deze component niet beschreven of zijn erg geen toetsingswaardes beschikbaar

Toetsing analyseresultaten grond, waterbodem en grondwatermonsters

Toetsing is gebaseerd op CROW 400: "CROW-400-V4,-190620" van 19 september 2019

SGS rapport nr. **13620644** Datum toetsing: **8-3-2023** Versie: SGS20230125

Project: 21.1041 aanbesteding Tennet trace Boxmeer-Venray - 002.813.20
Monster: R156-mog01 hb-095 (60-110) hb-096 (80-130) hb-097 (70-120) hb-098 (100-150)
Matrix: AS3000 Grond

Gebruikte bodemkenmerken voor toetsing:
- org. stofgehalte: **0,6** % @
- lutumgehalte: **<2** % @

parameter		eenheid	gemeteng ehalte	gecorr. gehalte	GROND	normwaarden T of 75% SRC	normwaarden I of SRC	klasse	WATERBODEM	normwaarden T of 75% SRC	normwaarden I of SRC	klasse	algemene stofeigenschappen volgens CROW 400: Vluchtig	Carcino-geen	Mutageen	Repro-toxisch
Metalen																
Barium [Ba]		mg/kg ds	<20	14,000	**SRC**	3037,5	4050,0	Geen Veiligheidsklasse	**SRC**	3037,5	4050,0	Geen Veiligheidsklasse	Nee	Nee	Nee	Nee
Cadmium [Cd]		mg/kg ds	<0,2	0,140	**SRC**	75,75	101,0	Geen Veiligheidsklasse	**SRC**	75,75	101,0	Geen Veiligheidsklasse	Nee	Ja	Nee	Ja
Kobalt [Co]		mg/kg ds	<1,5	1,050	**SRC**	213,8	285,0	Geen Veiligheidsklasse	**SRC**	213,8	285,0	Geen Veiligheidsklasse	Nee	Nee	Nee	Nee
Koper [Cu]		mg/kg ds	<5	3,500	**SRC**	21375	28500,0	Geen Veiligheidsklasse	**SRC**	21375,0	28500,0	Geen Veiligheidsklasse	Nee	Nee	Nee	Nee
Kwik [Hg]	&	mg/kg ds	<0,05	0,035	**SRC**	-	-	--	**SRC**	-	-	--	Nee	Ja	Nee	Ja
Lood [Pb]		mg/kg ds	<10	7,000	**SRC**	551,3	735,0	Geen Veiligheidsklasse	**SRC**	551,3	735,0	Geen Veiligheidsklasse	Nee	Nee	Nee	Ja
Molybdeen [Mo]		mg/kg ds	<0,5	0,350	**SRC**	1522,5	2030	Geen Veiligheidsklasse	**SRC**	1522,5	2030,0	Geen Veiligheidsklasse	Nee	Nee	Nee	Nee
Nikkel [Ni]		mg/kg ds	<3	2,100	**SRC**	7575,0	10100,0	Geen Veiligheidsklasse	**SRC**	7575,0	10100,0	Geen Veiligheidsklasse	Nee	Nee	Nee	Nee
Zink [Zn]		mg/kg ds	<20	14,000	**SRC**	76123,5	101498,0	Geen Veiligheidsklasse	**SRC**	76123,5	101498,0	Geen Veiligheidsklasse	Nee	Nee	Nee	Nee
Polycyclische Aromatische Koolwaterstoffen																
Naftaleen		mg/kg ds	<0,01	0,0070	**T / I**	21	40	Geen Veiligheidsklasse	**T / I**	21	40	Geen Veiligheidsklasse	Ja	Nee	Nee	Nee
Fenanthreen		mg/kg ds	<0,01	0,0070	**SRC**	6023	8030	Geen Veiligheidsklasse	**SRC**	6023	8030	Geen Veiligheidsklasse	Nee	Nee	Nee	Nee
Anthraceen		mg/kg ds	<0,01	0,0070	**SRC**	6023	8030	Geen Veiligheidsklasse	**SRC**	6023	8030	Geen Veiligheidsklasse	Nee	Nee	Nee	Nee
Fluorantheen		mg/kg ds	<0,01	0,0070	**SRC**	7500	10000	Geen Veiligheidsklasse	**SRC**	7500	10000	Geen Veiligheidsklasse	Nee	Nee	Nee	Nee
Chryseen		mg/kg ds	<0,01	0,0070	**SRC**	7500	10000	Geen Veiligheidsklasse	**SRC**	7500	10000	Geen Veiligheidsklasse	Nee	Ja	Nee	Nee
Benzo(a)anthraceen		mg/kg ds	<0,01	0,0070	**SRC**	750	1000	Geen Veiligheidsklasse	**SRC**	750	1000	Geen Veiligheidsklasse	Nee	Ja	Nee	Nee
Benzo(a)pyreen		mg/kg ds	<0,01	0,0070	**SRC**	75	100	Geen Veiligheidsklasse	**SRC**	75	100	Geen Veiligheidsklasse	Nee	Ja	Ja	Ja
Benzo(k)fluorantheen		mg/kg ds	<0,01	0,0070	**SRC**	750	1000	Geen Veiligheidsklasse	**SRC**	750	1000	Geen Veiligheidsklasse	Nee	Nee	Nee	Nee
Indeno-(1,2,3-c,d)pyreen		mg/kg ds	<0,01	0,0070	**SRC**	750	1000	Geen Veiligheidsklasse	**SRC**	750	1000	Geen Veiligheidsklasse	Nee	Ja	Nee	Nee
Benzo(g,h,i)peryleen		mg/kg ds	<0,01	0,0070	**SRC**	4523	6030	Geen Veiligheidsklasse	**SRC**	4523	6030	Geen Veiligheidsklasse	Nee	Nee	Nee	Nee
Pak-totaal (10 van VROM		mg/kg ds	0,07	0,070		-	-	--		-	-	--	--	Nee	Nee	Nee
PCB																
PCB 28		mg/kg ds	<0,001	0,0007	**SRC**	1,73	2,30	Geen Veiligheidsklasse	**SRC**	1,73	2,30	Geen Veiligheidsklasse	Nee	--	--	--
PCB 52		mg/kg ds	<0,001	0,0007	**SRC**	1,73	2,30	Geen Veiligheidsklasse	**SRC**	1,73	2,30	Geen Veiligheidsklasse	Nee	--	--	--
PCB 101		mg/kg ds	<0,001	0,0007	**SRC**	1,73	2,30	Geen Veiligheidsklasse	**SRC**	1,73	2,30	Geen Veiligheidsklasse	Nee	--	--	--
PCB 118		mg/kg ds	<0,001	0,0007	**SRC**	1,73	2,30	Geen Veiligheidsklasse	**SRC**	1,73	2,30	Geen Veiligheidsklasse	Nee	--	--	--
PCB 138		mg/kg ds	<0,001	0,0007	**SRC**	1,73	2,30	Geen Veiligheidsklasse	**SRC**	1,73	2,30	Geen Veiligheidsklasse	Nee	--	--	--
PCB 153		mg/kg ds	<0,001	0,0007	**SRC**	1,73	2,30	Geen Veiligheidsklasse	**SRC**	1,73	2,30	Geen Veiligheidsklasse	Nee	--	--	--
PCB 180		mg/kg ds	<0,001	0,0007	**SRC**	1,73	2,30	Geen Veiligheidsklasse	**SRC**	1,73	2,30	Geen Veiligheidsklasse	Nee	--	--	--
PCB (7) (som, 0.7 factor)		mg/kg ds	0,0049	0,0049		-	-	--		-	-	--	--	--	--	--
Overige stoffen																
Minerale olie (totaal)		mg/kg ds	<20	70,000	**T / I**	2595,0	5000,0	Geen Veiligheidsklasse	**T / I**	2595,0	5000,0	Geen Veiligheidsklasse	Ja	Nee	Nee	Nee

& : Het analyseresultaat is het totaal gehalte na volledige oxidatie.
- : In de "CROW 400 stoffenlijst met toetswaardes" staat deze component niet beschreven of zijn erg geen toetsingswaardes beschikbaar

Toetsing analyseresultaten grond, waterbodem en grondwatermonsters

Toetsing is gebaseerd op CROW 400: "CROW-400-V4,-190620" van 19 september 2019

SGS rapport nr. **13621905** Datum toetsing: **8-3-2023** Versie: SGS20230125

Project: 21.1041 TenneT Boxmeer-Venray 150 kV - 002.813.20
Monster: M253-hb-073_N1 (40-80)
Matrix: AS3000 Grond

Gebruikte bodemkenmerken voor toetsing:
- org. stofgehalte: **2,2** % @
- lutumgehalte: **<2** % @

parameter		eenheid	gemeteng ehalte	gecorr. gehalte	GROND normwaarden		GROND klasse	WATERBODEM normwaarden		WATERBODEM klasse	algemene stofeigenschappen volgens CROW 400			
						T of 75% SRC	I of SRC		T of 75% SRC	I of SRC		Vluchtig	Carcino-geen	Mutageen	Repro-toxisch
Metalen															
Barium [Ba]		mg/kg ds	<20	14,000	**SRC**	3037,5	4050,0	Geen Veiligheidsklasse	**SRC**	3037,5	4050,0	Geen Veiligheidsklasse	Nee	Nee	Nee	Nee
Cadmium [Cd]		mg/kg ds	<0,2	0,140	**SRC**	75,75	101,0	Geen Veiligheidsklasse	**SRC**	75,75	101,0	Geen Veiligheidsklasse	Nee	Ja	Nee	Ja
Kobalt [Co]		mg/kg ds	1,7	1,700	**SRC**	213,8	285,0	Geen Veiligheidsklasse	**SRC**	213,8	285,0	Geen Veiligheidsklasse	Nee	Nee	Nee	Nee
Koper [Cu]		mg/kg ds	<5	3,500	**SRC**	21375	28500,0	Geen Veiligheidsklasse	**SRC**	21375,0	28500,0	Geen Veiligheidsklasse	Nee	Nee	Nee	Nee
Kwik [Hg]	&	mg/kg ds	<0,05	0,035	**SRC**	-	-	--	**SRC**	-	-	--	Nee	Ja	Nee	Ja
Lood [Pb]		mg/kg ds	<10	7,000	**SRC**	551,3	735,0	Geen Veiligheidsklasse	**SRC**	551,3	735,0	Geen Veiligheidsklasse	Nee	Nee	Nee	Ja
Molybdeen [Mo]		mg/kg ds	<0,5	0,350	**SRC**	1522,5	2030	Geen Veiligheidsklasse	**SRC**	1522,5	2030,0	Geen Veiligheidsklasse	Nee	Nee	Nee	Nee
Nikkel [Ni]		mg/kg ds	3,7	3,700	**SRC**	7575,0	10100,0	Geen Veiligheidsklasse	**SRC**	7575,0	10100,0	Geen Veiligheidsklasse	Nee	Nee	Nee	Nee
Zink [Zn]		mg/kg ds	<20	14,000	**SRC**	76123,5	101498,0	Geen Veiligheidsklasse	**SRC**	76123,5	101498,0	Geen Veiligheidsklasse	Nee	Nee	Nee	Nee
Polycyclische Aromatische Koolwaterstoffen															
Naftaleen		mg/kg ds	<0,01	0,0070	**T / I**	21	40	Geen Veiligheidsklasse	**T / I**	21	40	Geen Veiligheidsklasse	Ja	Nee	Nee	Nee
Fenanthreen		mg/kg ds	<0,01	0,0070	**SRC**	6023	8030	Geen Veiligheidsklasse	**SRC**	6023	8030	Geen Veiligheidsklasse	Nee	Nee	Nee	Nee
Anthraceen		mg/kg ds	<0,01	0,0070	**SRC**	6023	8030	Geen Veiligheidsklasse	**SRC**	6023	8030	Geen Veiligheidsklasse	Nee	Nee	Nee	Nee
Fluorantheen		mg/kg ds	<0,01	0,0070	**SRC**	7500	10000	Geen Veiligheidsklasse	**SRC**	7500	10000	Geen Veiligheidsklasse	Nee	Nee	Nee	Nee
Chryseen		mg/kg ds	<0,01	0,0070	**SRC**	7500	10000	Geen Veiligheidsklasse	**SRC**	7500	10000	Geen Veiligheidsklasse	Nee	Ja	Nee	Nee
Benzo(a)anthraceen		mg/kg ds	<0,01	0,0070	**SRC**	750	1000	Geen Veiligheidsklasse	**SRC**	750	1000	Geen Veiligheidsklasse	Nee	Ja	Nee	Nee
Benzo(a)pyreen		mg/kg ds	<0,01	0,0070	**SRC**	75	100	Geen Veiligheidsklasse	**SRC**	75	100	Geen Veiligheidsklasse	Nee	Ja	Ja	Ja
Benzo(k)fluorantheen		mg/kg ds	<0,01	0,0070	**SRC**	750	1000	Geen Veiligheidsklasse	**SRC**	750	1000	Geen Veiligheidsklasse	Nee	Nee	Nee	Nee
Indeno-(1,2,3-c,d)pyreen		mg/kg ds	0,01	0,0100	**SRC**	750	1000	Geen Veiligheidsklasse	**SRC**	750	1000	Geen Veiligheidsklasse	Nee	Ja	Nee	Nee
Benzo(g,h,i)peryleen		mg/kg ds	0,01	0,0100	**SRC**	4523	6030	Geen Veiligheidsklasse	**SRC**	4523	6030	Geen Veiligheidsklasse	Nee	Nee	Nee	Nee
Pak-totaal (10 van VROM		mg/kg ds	0,076	0,076		-	-	--		-	-	--	--	Nee	Nee	Nee
PCB															
PCB 28		mg/kg ds	<0,001	0,0007	**SRC**	1,73	2,30	Geen Veiligheidsklasse	**SRC**	1,73	2,30	Geen Veiligheidsklasse	Nee	--	--	--
PCB 52		mg/kg ds	<0,001	0,0007	**SRC**	1,73	2,30	Geen Veiligheidsklasse	**SRC**	1,73	2,30	Geen Veiligheidsklasse	Nee	--	--	--
PCB 101		mg/kg ds	<0,001	0,0007	**SRC**	1,73	2,30	Geen Veiligheidsklasse	**SRC**	1,73	2,30	Geen Veiligheidsklasse	Nee	--	--	--
PCB 118		mg/kg ds	<0,001	0,0007	**SRC**	1,73	2,30	Geen Veiligheidsklasse	**SRC**	1,73	2,30	Geen Veiligheidsklasse	Nee	--	--	--
PCB 138		mg/kg ds	<0,001	0,0007	**SRC**	1,73	2,30	Geen Veiligheidsklasse	**SRC**	1,73	2,30	Geen Veiligheidsklasse	Nee	--	--	--
PCB 153		mg/kg ds	<0,001	0,0007	**SRC**	1,73	2,30	Geen Veiligheidsklasse	**SRC**	1,73	2,30	Geen Veiligheidsklasse	Nee	--	--	--
PCB 180		mg/kg ds	<0,001	0,0007	**SRC**	1,73	2,30	Geen Veiligheidsklasse	**SRC**	1,73	2,30	Geen Veiligheidsklasse	Nee	--	--	--
PCB (7) (som, 0.7 factor)		mg/kg ds	0,0049	0,0049		-	-	--		-	-	--	--	--	--	--
Overige stoffen															
Minerale olie (totaal)		mg/kg ds	<20	63,636	**T / I**	2595,0	5000,0	Geen Veiligheidsklasse	**T / I**	2595,0	5000,0	Geen Veiligheidsklasse	Ja	Nee	Nee	Nee

& : Het analyseresultaat is het totaal gehalte na volledige oxidatie.
- : In de "CROW 400 stoffenlijst met toetswaardes" staat deze component niet beschreven of zijn erg geen toetsingswaardes beschikbaar

Toetsing analyseresultaten grond, waterbodem en grondwatermonsters

Toetsing is gebaseerd op CROW 400: "CROW-400-V4,-190620" van 19 september 2019

SGS rapport nr. **13621905** Datum toetsing: **8-3-2023** Versie: SGS20230125

Project: 21.1041 TenneT Boxmeer-Venray 150 kV - 002.813.20
Monster: M253-mbg02-hb-067 (0-50) hb-068_N1 (0-50) hb-069_N1 (0-35) hb-070_N1 (0-50) hb-071_N1 (0-40) hb-072_N1 (0-50)
Matrix: AS3000 Grond

Gebruikte bodemkenmerken voor toetsing:
- org. stofgehalte: **2,1** % @
- lutumgehalte: **2,9** % @

parameter		eenheid	gemeteng ehalte	gecorr. gehalte	GROND normwaarden		GROND klasse	WATERBODEM normwaarden		WATERBODEM klasse	algemene stofeigenschappen volgens CROW 400			
						T of 75% SRC	I of SRC		T of 75% SRC	I of SRC		Vluchtig	Carcino-geen	Mutageen	Repro-toxisch
Metalen															
Barium [Ba]		mg/kg ds	<20	14,000	**SRC**	3037,5	4050,0	Geen Veiligheidsklasse	**SRC**	3037,5	4050,0	Geen Veiligheidsklasse	Nee	Nee	Nee	Nee
Cadmium [Cd]		mg/kg ds	0,24	0,240	**SRC**	75,75	101,0	Geen Veiligheidsklasse	**SRC**	75,75	101,0	Geen Veiligheidsklasse	Nee	Ja	Nee	Ja
Kobalt [Co]		mg/kg ds	1,6	1,600	**SRC**	213,8	285,0	Geen Veiligheidsklasse	**SRC**	213,8	285,0	Geen Veiligheidsklasse	Nee	Nee	Nee	Nee
Koper [Cu]		mg/kg ds	17	17,000	**SRC**	21375	28500,0	Geen Veiligheidsklasse	**SRC**	21375,0	28500,0	Geen Veiligheidsklasse	Nee	Nee	Nee	Nee
Kwik [Hg]	&	mg/kg ds	<0,05	0,035	**SRC**	-	-	--	**SRC**	-	-	--	Nee	Ja	Nee	Ja
Lood [Pb]		mg/kg ds	<10	7,000	**SRC**	551,3	735,0	Geen Veiligheidsklasse	**SRC**	551,3	735,0	Geen Veiligheidsklasse	Nee	Nee	Nee	Ja
Molybdeen [Mo]		mg/kg ds	<0,5	0,350	**SRC**	1522,5	2030	Geen Veiligheidsklasse	**SRC**	1522,5	2030,0	Geen Veiligheidsklasse	Nee	Nee	Nee	Nee
Nikkel [Ni]		mg/kg ds	4,3	4,300	**SRC**	7575,0	10100,0	Geen Veiligheidsklasse	**SRC**	7575,0	10100,0	Geen Veiligheidsklasse	Nee	Nee	Nee	Nee
Zink [Zn]		mg/kg ds	42	42,000	**SRC**	76123,5	101498,0	Geen Veiligheidsklasse	**SRC**	76123,5	101498,0	Geen Veiligheidsklasse	Nee	Nee	Nee	Nee
Polycyclische Aromatische Koolwaterstoffen															
Naftaleen		mg/kg ds	<0,01	0,0070	**T / I**	21	40	Geen Veiligheidsklasse	**T / I**	21	40	Geen Veiligheidsklasse	Ja	Nee	Nee	Nee
Fenanthreen		mg/kg ds	<0,01	0,0070	**SRC**	6023	8030	Geen Veiligheidsklasse	**SRC**	6023	8030	Geen Veiligheidsklasse	Nee	Nee	Nee	Nee
Anthraceen		mg/kg ds	<0,01	0,0070	**SRC**	6023	8030	Geen Veiligheidsklasse	**SRC**	6023	8030	Geen Veiligheidsklasse	Nee	Nee	Nee	Nee
Fluorantheen		mg/kg ds	<0,01	0,0070	**SRC**	7500	10000	Geen Veiligheidsklasse	**SRC**	7500	10000	Geen Veiligheidsklasse	Nee	Nee	Nee	Nee
Chryseen		mg/kg ds	<0,01	0,0070	**SRC**	7500	10000	Geen Veiligheidsklasse	**SRC**	7500	10000	Geen Veiligheidsklasse	Nee	Ja	Nee	Nee
Benzo(a)anthraceen		mg/kg ds	<0,01	0,0070	**SRC**	750	1000	Geen Veiligheidsklasse	**SRC**	750	1000	Geen Veiligheidsklasse	Nee	Ja	Nee	Nee
Benzo(a)pyreen		mg/kg ds	<0,01	0,0070	**SRC**	75	100	Geen Veiligheidsklasse	**SRC**	75	100	Geen Veiligheidsklasse	Nee	Ja	Ja	Ja
Benzo(k)fluorantheen		mg/kg ds	<0,01	0,0070	**SRC**	750	1000	Geen Veiligheidsklasse	**SRC**	750	1000	Geen Veiligheidsklasse	Nee	Nee	Nee	Nee
Indeno-(1,2,3-c,d)pyreen		mg/kg ds	<0,01	0,0070	**SRC**	750	1000	Geen Veiligheidsklasse	**SRC**	750	1000	Geen Veiligheidsklasse	Nee	Ja	Nee	Nee
Benzo(g,h,i)peryleen		mg/kg ds	<0,01	0,0070	**SRC**	4523	6030	Geen Veiligheidsklasse	**SRC**	4523	6030	Geen Veiligheidsklasse	Nee	Nee	Nee	Nee
Pak-totaal (10 van VROM		mg/kg ds	0,07	0,070		-	-	--		-	-	--	--	Nee	Nee	Nee
PCB															
PCB 28		mg/kg ds	<0,001	0,0007	**SRC**	1,73	2,30	Geen Veiligheidsklasse	**SRC**	1,73	2,30	Geen Veiligheidsklasse	Nee	--	--	--
PCB 52		mg/kg ds	<0,001	0,0007	**SRC**	1,73	2,30	Geen Veiligheidsklasse	**SRC**	1,73	2,30	Geen Veiligheidsklasse	Nee	--	--	--
PCB 101		mg/kg ds	<0,001	0,0007	**SRC**	1,73	2,30	Geen Veiligheidsklasse	**SRC**	1,73	2,30	Geen Veiligheidsklasse	Nee	--	--	--
PCB 118		mg/kg ds	<0,001	0,0007	**SRC**	1,73	2,30	Geen Veiligheidsklasse	**SRC**	1,73	2,30	Geen Veiligheidsklasse	Nee	--	--	--
PCB 138		mg/kg ds	<0,001	0,0007	**SRC**	1,73	2,30	Geen Veiligheidsklasse	**SRC**	1,73	2,30	Geen Veiligheidsklasse	Nee	--	--	--
PCB 153		mg/kg ds	<0,001	0,0007	**SRC**	1,73	2,30	Geen Veiligheidsklasse	**SRC**	1,73	2,30	Geen Veiligheidsklasse	Nee	--	--	--
PCB 180		mg/kg ds	<0,001	0,0007	**SRC**	1,73	2,30	Geen Veiligheidsklasse	**SRC**	1,73	2,30	Geen Veiligheidsklasse	Nee	--	--	--
PCB (7) (som, 0.7 factor)		mg/kg ds	0,0049	0,0049		-	-	--		-	-	--	--	--	--	--
Overige stoffen															
Minerale olie (totaal)		mg/kg ds	<20	66,667	**T / I**	2595,0	5000,0	Geen Veiligheidsklasse	**T / I**	2595,0	5000,0	Geen Veiligheidsklasse	Ja	Nee	Nee	Nee

& : Het analyseresultaat is het totaal gehalte na volledige oxidatie.
- : In de "CROW 400 stoffenlijst met toetswaardes" staat deze component niet beschreven of zijn erg geen toetsingswaardes beschikbaar

Toetsing analyseresultaten grond, waterbodem en grondwatermonsters

Toetsing is gebaseerd op CROW 400: "CROW-400-V4,-190620" van 19 september 2019

SGS rapport nr. **13621905** Datum toetsing: **8-3-2023** Versie: SGS20230125

Project: 21.1041 TenneT Boxmeer-Venray 150 kV - 002.813.20
Monster: M253-mog02-hb-068_N1 (80-130) hb-069_N1 (60-90) hb-070_N1 (80-130) hb-071_N1 (40-80) hb-074_N1 (80-130)
Matrix: AS3000 Grond

Gebruikte bodemkenmerken voor toetsing:
- org. stofgehalte: **<0,5** % @
- lutumgehalte: **3,5** % @

parameter		eenheid	gemeteng ehalte	gecorr. gehalte	GROND	normwaarden T of 75% SRC	normwaarden I of SRC	klasse	WATERBODEM	normwaarden T of 75% SRC	normwaarden I of SRC	klasse	algemene stofeigenschappen volgens CROW 400: Vluchtig	Carcino-geen	Mutageen	Repro-toxisch
Metalen																
Barium [Ba]		mg/kg ds	<20	14,000	**SRC**	3037,5	4050,0	Geen Veiligheidsklasse	**SRC**	3037,5	4050,0	Geen Veiligheidsklasse	Nee	Nee	Nee	Nee
Cadmium [Cd]		mg/kg ds	<0,2	0,140	**SRC**	75,75	101,0	Geen Veiligheidsklasse	**SRC**	75,75	101,0	Geen Veiligheidsklasse	Nee	Ja	Nee	Ja
Kobalt [Co]		mg/kg ds	<1,5	1,050	**SRC**	213,8	285,0	Geen Veiligheidsklasse	**SRC**	213,8	285,0	Geen Veiligheidsklasse	Nee	Nee	Nee	Nee
Koper [Cu]		mg/kg ds	<5	3,500	**SRC**	21375	28500,0	Geen Veiligheidsklasse	**SRC**	21375,0	28500,0	Geen Veiligheidsklasse	Nee	Nee	Nee	Nee
Kwik [Hg]	&	mg/kg ds	<0,05	0,035	**SRC**	-	-	--	**SRC**	-	-	--	Nee	Ja	Nee	Ja
Lood [Pb]		mg/kg ds	<10	7,000	**SRC**	551,3	735,0	Geen Veiligheidsklasse	**SRC**	551,3	735,0	Geen Veiligheidsklasse	Nee	Nee	Nee	Ja
Molybdeen [Mo]		mg/kg ds	<0,5	0,350	**SRC**	1522,5	2030	Geen Veiligheidsklasse	**SRC**	1522,5	2030,0	Geen Veiligheidsklasse	Nee	Nee	Nee	Nee
Nikkel [Ni]		mg/kg ds	<3	2,100	**SRC**	7575,0	10100,0	Geen Veiligheidsklasse	**SRC**	7575,0	10100,0	Geen Veiligheidsklasse	Nee	Nee	Nee	Nee
Zink [Zn]		mg/kg ds	<20	14,000	**SRC**	76123,5	101498,0	Geen Veiligheidsklasse	**SRC**	76123,5	101498,0	Geen Veiligheidsklasse	Nee	Nee	Nee	Nee
Polycyclische Aromatische Koolwaterstoffen																
Naftaleen		mg/kg ds	<0,01	0,0070	**T / I**	21	40	Geen Veiligheidsklasse	**T / I**	21	40	Geen Veiligheidsklasse	Ja	Nee	Nee	Nee
Fenanthreen		mg/kg ds	<0,01	0,0070	**SRC**	6023	8030	Geen Veiligheidsklasse	**SRC**	6023	8030	Geen Veiligheidsklasse	Nee	Nee	Nee	Nee
Anthraceen		mg/kg ds	<0,01	0,0070	**SRC**	6023	8030	Geen Veiligheidsklasse	**SRC**	6023	8030	Geen Veiligheidsklasse	Nee	Nee	Nee	Nee
Fluorantheen		mg/kg ds	<0,01	0,0070	**SRC**	7500	10000	Geen Veiligheidsklasse	**SRC**	7500	10000	Geen Veiligheidsklasse	Nee	Nee	Nee	Nee
Chryseen		mg/kg ds	<0,01	0,0070	**SRC**	7500	10000	Geen Veiligheidsklasse	**SRC**	7500	10000	Geen Veiligheidsklasse	Nee	Ja	Nee	Nee
Benzo(a)anthraceen		mg/kg ds	<0,01	0,0070	**SRC**	750	1000	Geen Veiligheidsklasse	**SRC**	750	1000	Geen Veiligheidsklasse	Nee	Ja	Nee	Nee
Benzo(a)pyreen		mg/kg ds	<0,01	0,0070	**SRC**	75	100	Geen Veiligheidsklasse	**SRC**	75	100	Geen Veiligheidsklasse	Nee	Ja	Ja	Ja
Benzo(k)fluorantheen		mg/kg ds	<0,01	0,0070	**SRC**	750	1000	Geen Veiligheidsklasse	**SRC**	750	1000	Geen Veiligheidsklasse	Nee	Nee	Nee	Nee
Indeno-(1,2,3-c,d)pyreen		mg/kg ds	<0,01	0,0070	**SRC**	750	1000	Geen Veiligheidsklasse	**SRC**	750	1000	Geen Veiligheidsklasse	Nee	Ja	Nee	Nee
Benzo(g,h,i)peryleen		mg/kg ds	<0,01	0,0070	**SRC**	4523	6030	Geen Veiligheidsklasse	**SRC**	4523	6030	Geen Veiligheidsklasse	Nee	Nee	Nee	Nee
Pak-totaal (10 van VROM		mg/kg ds	0,07	0,070		-	-	--		-	-	--	--	Nee	Nee	Nee
PCB																
PCB 28		mg/kg ds	<0,001	0,0007	**SRC**	1,73	2,30	Geen Veiligheidsklasse	**SRC**	1,73	2,30	Geen Veiligheidsklasse	Nee	--	--	--
PCB 52		mg/kg ds	<0,001	0,0007	**SRC**	1,73	2,30	Geen Veiligheidsklasse	**SRC**	1,73	2,30	Geen Veiligheidsklasse	Nee	--	--	--
PCB 101		mg/kg ds	<0,001	0,0007	**SRC**	1,73	2,30	Geen Veiligheidsklasse	**SRC**	1,73	2,30	Geen Veiligheidsklasse	Nee	--	--	--
PCB 118		mg/kg ds	<0,001	0,0007	**SRC**	1,73	2,30	Geen Veiligheidsklasse	**SRC**	1,73	2,30	Geen Veiligheidsklasse	Nee	--	--	--
PCB 138		mg/kg ds	<0,001	0,0007	**SRC**	1,73	2,30	Geen Veiligheidsklasse	**SRC**	1,73	2,30	Geen Veiligheidsklasse	Nee	--	--	--
PCB 153		mg/kg ds	<0,001	0,0007	**SRC**	1,73	2,30	Geen Veiligheidsklasse	**SRC**	1,73	2,30	Geen Veiligheidsklasse	Nee	--	--	--
PCB 180		mg/kg ds	<0,001	0,0007	**SRC**	1,73	2,30	Geen Veiligheidsklasse	**SRC**	1,73	2,30	Geen Veiligheidsklasse	Nee	--	--	--
PCB (7) (som, 0.7 factor)		mg/kg ds	0,0049	0,0049		-	-	--		-	-	--	--	--	--	--
Overige stoffen																
Minerale olie (totaal)		mg/kg ds	<20	70,000	**T / I**	2595,0	5000,0	Geen Veiligheidsklasse	**T / I**	2595,0	5000,0	Geen Veiligheidsklasse	Ja	Nee	Nee	Nee

& : Het analyseresultaat is het totaal gehalte na volledige oxidatie.
- : In de "CROW 400 stoffenlijst met toetswaardes" staat deze component niet beschreven of zijn erg geen toetsingswaardes beschikbaar

Toetsing analyseresultaten grond, waterbodem en grondwatermonsters

Toetsing is gebaseerd op CROW 400: "CROW-400-V4,-190620" van 19 september 2019

SGS rapport nr. **13622383** Datum toetsing: **8-3-2023** Versie: SGS20230125

Project: 21.1041 aanbesteding Tennet trace Boxmeer-Venray - 002.813.20
Monster: M253-mbg03-hb-083 (0-40) hb-084 (0-30) hb-085 (0-30) hb-086 (0-30) hb-087 (0-50)
Matrix: AS3000 Grond

Gebruikte bodemkenmerken voor toetsing:
- org. stofgehalte: **2,8** % @
- lutumgehalte: **<2** % @

parameter		eenheid	gemeteng ehalte	gecorr. gehalte	GROND	normwaarden T of 75% SRC	normwaarden I of SRC	klasse	WATERBODEM	normwaarden T of 75% SRC	normwaarden I of SRC	klasse	algemene stofeigenschappen volgens CROW 400: Vluchtig	Carcino-geen	Mutageen	Repro-toxisch
Metalen																
Barium [Ba]		mg/kg ds	<20	14,000	**SRC**	3037,5	4050,0	Geen Veiligheidsklasse	**SRC**	3037,5	4050,0	Geen Veiligheidsklasse	Nee	Nee	Nee	Nee
Cadmium [Cd]		mg/kg ds	0,33	0,330	**SRC**	75,75	101,0	Geen Veiligheidsklasse	**SRC**	75,75	101,0	Geen Veiligheidsklasse	Nee	Ja	Nee	Ja
Kobalt [Co]		mg/kg ds	<1,5	1,050	**SRC**	213,8	285,0	Geen Veiligheidsklasse	**SRC**	213,8	285,0	Geen Veiligheidsklasse	Nee	Nee	Nee	Nee
Koper [Cu]		mg/kg ds	13	13,000	**SRC**	21375	28500,0	Geen Veiligheidsklasse	**SRC**	21375,0	28500,0	Geen Veiligheidsklasse	Nee	Nee	Nee	Nee
Kwik [Hg]	&	mg/kg ds	<0,05	0,035	**SRC**	-	-	--	**SRC**	-	-	--	Nee	Ja	Nee	Ja
Lood [Pb]		mg/kg ds	<10	7,000	**SRC**	551,3	735,0	Geen Veiligheidsklasse	**SRC**	551,3	735,0	Geen Veiligheidsklasse	Nee	Nee	Nee	Ja
Molybdeen [Mo]		mg/kg ds	<0,5	0,350	**SRC**	1522,5	2030	Geen Veiligheidsklasse	**SRC**	1522,5	2030,0	Geen Veiligheidsklasse	Nee	Nee	Nee	Nee
Nikkel [Ni]		mg/kg ds	<3	2,100	**SRC**	7575,0	10100,0	Geen Veiligheidsklasse	**SRC**	7575,0	10100,0	Geen Veiligheidsklasse	Nee	Nee	Nee	Nee
Zink [Zn]		mg/kg ds	37	37,000	**SRC**	76123,5	101498,0	Geen Veiligheidsklasse	**SRC**	76123,5	101498,0	Geen Veiligheidsklasse	Nee	Nee	Nee	Nee
Polycyclische Aromatische Koolwaterstoffen																
Naftaleen		mg/kg ds	<0,01	0,0070	**T / I**	21	40	Geen Veiligheidsklasse	**T / I**	21	40	Geen Veiligheidsklasse	Ja	Nee	Nee	Nee
Fenanthreen		mg/kg ds	<0,01	0,0070	**SRC**	6023	8030	Geen Veiligheidsklasse	**SRC**	6023	8030	Geen Veiligheidsklasse	Nee	Nee	Nee	Nee
Anthraceen		mg/kg ds	<0,01	0,0070	**SRC**	6023	8030	Geen Veiligheidsklasse	**SRC**	6023	8030	Geen Veiligheidsklasse	Nee	Nee	Nee	Nee
Fluorantheen		mg/kg ds	0,02	0,0200	**SRC**	7500	10000	Geen Veiligheidsklasse	**SRC**	7500	10000	Geen Veiligheidsklasse	Nee	Nee	Nee	Nee
Chryseen		mg/kg ds	<0,01	0,0070	**SRC**	7500	10000	Geen Veiligheidsklasse	**SRC**	7500	10000	Geen Veiligheidsklasse	Nee	Ja	Nee	Nee
Benzo(a)anthraceen		mg/kg ds	<0,01	0,0070	**SRC**	750	1000	Geen Veiligheidsklasse	**SRC**	750	1000	Geen Veiligheidsklasse	Nee	Ja	Nee	Nee
Benzo(a)pyreen		mg/kg ds	<0,01	0,0070	**SRC**	75	100	Geen Veiligheidsklasse	**SRC**	75	100	Geen Veiligheidsklasse	Nee	Ja	Ja	Ja
Benzo(k)fluorantheen		mg/kg ds	0,01	0,0100	**SRC**	750	1000	Geen Veiligheidsklasse	**SRC**	750	1000	Geen Veiligheidsklasse	Nee	Nee	Nee	Nee
Indeno-(1,2,3-c,d)pyreen		mg/kg ds	0,01	0,0100	**SRC**	750	1000	Geen Veiligheidsklasse	**SRC**	750	1000	Geen Veiligheidsklasse	Nee	Ja	Nee	Nee
Benzo(g,h,i)peryleen		mg/kg ds	0,01	0,0100	**SRC**	4523	6030	Geen Veiligheidsklasse	**SRC**	4523	6030	Geen Veiligheidsklasse	Nee	Nee	Nee	Nee
Pak-totaal (10 van VROM		mg/kg ds	0,092	0,092		-	-	--		-	-	--	--	Nee	Nee	Nee
PCB																
PCB 28		mg/kg ds	<0,001	0,0007	**SRC**	1,73	2,30	Geen Veiligheidsklasse	**SRC**	1,73	2,30	Geen Veiligheidsklasse	Nee	--	--	--
PCB 52		mg/kg ds	<0,001	0,0007	**SRC**	1,73	2,30	Geen Veiligheidsklasse	**SRC**	1,73	2,30	Geen Veiligheidsklasse	Nee	--	--	--
PCB 101		mg/kg ds	<0,001	0,0007	**SRC**	1,73	2,30	Geen Veiligheidsklasse	**SRC**	1,73	2,30	Geen Veiligheidsklasse	Nee	--	--	--
PCB 118		mg/kg ds	<0,001	0,0007	**SRC**	1,73	2,30	Geen Veiligheidsklasse	**SRC**	1,73	2,30	Geen Veiligheidsklasse	Nee	--	--	--
PCB 138		mg/kg ds	<0,001	0,0007	**SRC**	1,73	2,30	Geen Veiligheidsklasse	**SRC**	1,73	2,30	Geen Veiligheidsklasse	Nee	--	--	--
PCB 153		mg/kg ds	<0,001	0,0007	**SRC**	1,73	2,30	Geen Veiligheidsklasse	**SRC**	1,73	2,30	Geen Veiligheidsklasse	Nee	--	--	--
PCB 180		mg/kg ds	<0,001	0,0007	**SRC**	1,73	2,30	Geen Veiligheidsklasse	**SRC**	1,73	2,30	Geen Veiligheidsklasse	Nee	--	--	--
PCB (7) (som, 0.7 factor)		mg/kg ds	0,0049	0,0049		-	-	--		-	-	--	--	--	--	--
Overige stoffen																
Minerale olie (totaal)		mg/kg ds	<20	50,000	**T / I**	2595,0	5000,0	Geen Veiligheidsklasse	**T / I**	2595,0	5000,0	Geen Veiligheidsklasse	Ja	Nee	Nee	Nee

& : Het analyseresultaat is het totaal gehalte na volledige oxidatie.
- : In de "CROW 400 stoffenlijst met toetswaardes" staat deze component niet beschreven of zijn erg geen toetsingswaardes beschikbaar

Toetsing analyseresultaten grond, waterbodem en grondwatermonsters

Toetsing is gebaseerd op CROW 400: "CROW-400-V4,-190620" van 19 september 2019

SGS rapport nr. **13622383** Datum toetsing: **8-3-2023** Versie: SGS20230125

Project: 21.1041 aanbesteding Tennet trace Boxmeer-Venray - 002.813.20
Monster: M253-mog03-hb-067 (150-200) hb-072_N1 (200-250) hb-078 (350-400) hb-085 (270-320)
Matrix: AS3000 Grond

Gebruikte bodemkenmerken voor toetsing:
- org. stofgehalte: **<0,5** % @
- lutumgehalte: **<2** % @

parameter		eenheid	gemeteng ehalte	gecorr. gehalte	GROND normwaarden		GROND klasse	WATERBODEM normwaarden		WATERBODEM klasse	algemene stofeigenschappen volgens CROW 400			
						T of 75% SRC	I of SRC		T of 75% SRC	I of SRC		Vluchtig	Carcino-geen	Mutageen	Repro-toxisch
Metalen															
Barium [Ba]		mg/kg ds	<20	14,000	**SRC**	3037,5	4050,0	Geen Veiligheidsklasse	**SRC**	3037,5	4050,0	Geen Veiligheidsklasse	Nee	Nee	Nee	Nee
Cadmium [Cd]		mg/kg ds	<0,2	0,140	**SRC**	75,75	101,0	Geen Veiligheidsklasse	**SRC**	75,75	101,0	Geen Veiligheidsklasse	Nee	Ja	Nee	Ja
Kobalt [Co]		mg/kg ds	<1,5	1,050	**SRC**	213,8	285,0	Geen Veiligheidsklasse	**SRC**	213,8	285,0	Geen Veiligheidsklasse	Nee	Nee	Nee	Nee
Koper [Cu]		mg/kg ds	<5	3,500	**SRC**	21375	28500,0	Geen Veiligheidsklasse	**SRC**	21375,0	28500,0	Geen Veiligheidsklasse	Nee	Nee	Nee	Nee
Kwik [Hg]	&	mg/kg ds	<0,05	0,035	**SRC**	-	-	--	**SRC**	-	-	--	Nee	Ja	Nee	Ja
Lood [Pb]		mg/kg ds	<10	7,000	**SRC**	551,3	735,0	Geen Veiligheidsklasse	**SRC**	551,3	735,0	Geen Veiligheidsklasse	Nee	Nee	Nee	Ja
Molybdeen [Mo]		mg/kg ds	1,5	1,500	**SRC**	1522,5	2030	Geen Veiligheidsklasse	**SRC**	1522,5	2030,0	Geen Veiligheidsklasse	Nee	Nee	Nee	Nee
Nikkel [Ni]		mg/kg ds	<3	2,100	**SRC**	7575,0	10100,0	Geen Veiligheidsklasse	**SRC**	7575,0	10100,0	Geen Veiligheidsklasse	Nee	Nee	Nee	Nee
Zink [Zn]		mg/kg ds	<20	14,000	**SRC**	76123,5	101498,0	Geen Veiligheidsklasse	**SRC**	76123,5	101498,0	Geen Veiligheidsklasse	Nee	Nee	Nee	Nee
Polycyclische Aromatische Koolwaterstoffen															
Naftaleen		mg/kg ds	<0,01	0,0070	**T / I**	21	40	Geen Veiligheidsklasse	**T / I**	21	40	Geen Veiligheidsklasse	Ja	Nee	Nee	Nee
Fenanthreen		mg/kg ds	<0,01	0,0070	**SRC**	6023	8030	Geen Veiligheidsklasse	**SRC**	6023	8030	Geen Veiligheidsklasse	Nee	Nee	Nee	Nee
Anthraceen		mg/kg ds	<0,01	0,0070	**SRC**	6023	8030	Geen Veiligheidsklasse	**SRC**	6023	8030	Geen Veiligheidsklasse	Nee	Nee	Nee	Nee
Fluorantheen		mg/kg ds	<0,01	0,0070	**SRC**	7500	10000	Geen Veiligheidsklasse	**SRC**	7500	10000	Geen Veiligheidsklasse	Nee	Nee	Nee	Nee
Chryseen		mg/kg ds	<0,01	0,0070	**SRC**	7500	10000	Geen Veiligheidsklasse	**SRC**	7500	10000	Geen Veiligheidsklasse	Nee	Ja	Nee	Nee
Benzo(a)anthraceen		mg/kg ds	<0,01	0,0070	**SRC**	750	1000	Geen Veiligheidsklasse	**SRC**	750	1000	Geen Veiligheidsklasse	Nee	Ja	Nee	Nee
Benzo(a)pyreen		mg/kg ds	<0,01	0,0070	**SRC**	75	100	Geen Veiligheidsklasse	**SRC**	75	100	Geen Veiligheidsklasse	Nee	Ja	Ja	Ja
Benzo(k)fluorantheen		mg/kg ds	<0,01	0,0070	**SRC**	750	1000	Geen Veiligheidsklasse	**SRC**	750	1000	Geen Veiligheidsklasse	Nee	Nee	Nee	Nee
Indeno-(1,2,3-c,d)pyreen		mg/kg ds	<0,01	0,0070	**SRC**	750	1000	Geen Veiligheidsklasse	**SRC**	750	1000	Geen Veiligheidsklasse	Nee	Ja	Nee	Nee
Benzo(g,h,i)peryleen		mg/kg ds	<0,01	0,0070	**SRC**	4523	6030	Geen Veiligheidsklasse	**SRC**	4523	6030	Geen Veiligheidsklasse	Nee	Nee	Nee	Nee
Pak-totaal (10 van VROM		mg/kg ds	0,07	0,070		-	-	--		-	-	--	--	Nee	Nee	Nee
PCB															
PCB 28		mg/kg ds	<0,001	0,0007	**SRC**	1,73	2,30	Geen Veiligheidsklasse	**SRC**	1,73	2,30	Geen Veiligheidsklasse	Nee	--	--	--
PCB 52		mg/kg ds	<0,001	0,0007	**SRC**	1,73	2,30	Geen Veiligheidsklasse	**SRC**	1,73	2,30	Geen Veiligheidsklasse	Nee	--	--	--
PCB 101		mg/kg ds	<0,001	0,0007	**SRC**	1,73	2,30	Geen Veiligheidsklasse	**SRC**	1,73	2,30	Geen Veiligheidsklasse	Nee	--	--	--
PCB 118		mg/kg ds	<0,001	0,0007	**SRC**	1,73	2,30	Geen Veiligheidsklasse	**SRC**	1,73	2,30	Geen Veiligheidsklasse	Nee	--	--	--
PCB 138		mg/kg ds	<0,001	0,0007	**SRC**	1,73	2,30	Geen Veiligheidsklasse	**SRC**	1,73	2,30	Geen Veiligheidsklasse	Nee	--	--	--
PCB 153		mg/kg ds	<0,001	0,0007	**SRC**	1,73	2,30	Geen Veiligheidsklasse	**SRC**	1,73	2,30	Geen Veiligheidsklasse	Nee	--	--	--
PCB 180		mg/kg ds	<0,001	0,0007	**SRC**	1,73	2,30	Geen Veiligheidsklasse	**SRC**	1,73	2,30	Geen Veiligheidsklasse	Nee	--	--	--
PCB (7) (som, 0.7 factor)		mg/kg ds	0,0049	0,0049		-	-	--		-	-	--	--	--	--	--
Overige stoffen															
Minerale olie (totaal)		mg/kg ds	<20	70,000	**T / I**	2595,0	5000,0	Geen Veiligheidsklasse	**T / I**	2595,0	5000,0	Geen Veiligheidsklasse	Ja	Nee	Nee	Nee

& : Het analyseresultaat is het totaal gehalte na volledige oxidatie.
- : In de "CROW 400 stoffenlijst met toetswaardes" staat deze component niet beschreven of zijn erg geen toetsingswaardes beschikbaar

Toetsing analyseresultaten grond, waterbodem en grondwatermonsters

Toetsing is gebaseerd op CROW 400: "CROW-400-V4,-190620" van 19 september 2019

SGS rapport nr. **13622390** Datum toetsing: **8-3-2023** Versie: SGS20230125

Project: 21.1041 aanbesteding Tennet trace Boxmeer-Venray - 002.813.20
Monster: R156-mbg02-hb-099 (0-30) hb-100 (0-35) hb-101 (0-40) hb-102 (0-50) hb-103 (0-30) hb-104 (0-40)
Matrix: AS3000 Grond

Gebruikte bodemkenmerken voor toetsing:
- org. stofgehalte: **3,6** % @
- lutumgehalte: **2,6** % @

parameter		eenheid	gemeteng ehalte	gecorr. gehalte	GROND	normwaarden T of 75% SRC	normwaarden I of SRC	klasse	WATERBODEM	normwaarden T of 75% SRC	normwaarden I of SRC	klasse	algemene stofeigenschappen volgens CROW 400: Vluchtig	Carcino-geen	Mutageen	Repro-toxisch
Metalen																
Barium [Ba]		mg/kg ds	<20	14,000	**SRC**	3037,5	4050,0	Geen Veiligheidsklasse	**SRC**	3037,5	4050,0	Geen Veiligheidsklasse	Nee	Nee	Nee	Nee
Cadmium [Cd]		mg/kg ds	0,26	0,260	**SRC**	75,75	101,0	Geen Veiligheidsklasse	**SRC**	75,75	101,0	Geen Veiligheidsklasse	Nee	Ja	Nee	Ja
Kobalt [Co]		mg/kg ds	<1,5	1,050	**SRC**	213,8	285,0	Geen Veiligheidsklasse	**SRC**	213,8	285,0	Geen Veiligheidsklasse	Nee	Nee	Nee	Nee
Koper [Cu]		mg/kg ds	11	11,000	**SRC**	21375	28500,0	Geen Veiligheidsklasse	**SRC**	21375,0	28500,0	Geen Veiligheidsklasse	Nee	Nee	Nee	Nee
Kwik [Hg]	&	mg/kg ds	<0,05	0,035	**SRC**	-	-	--	**SRC**	-	-	--	Nee	Ja	Nee	Ja
Lood [Pb]		mg/kg ds	<10	7,000	**SRC**	551,3	735,0	Geen Veiligheidsklasse	**SRC**	551,3	735,0	Geen Veiligheidsklasse	Nee	Nee	Nee	Ja
Molybdeen [Mo]		mg/kg ds	<0,5	0,350	**SRC**	1522,5	2030	Geen Veiligheidsklasse	**SRC**	1522,5	2030,0	Geen Veiligheidsklasse	Nee	Nee	Nee	Nee
Nikkel [Ni]		mg/kg ds	<3	2,100	**SRC**	7575,0	10100,0	Geen Veiligheidsklasse	**SRC**	7575,0	10100,0	Geen Veiligheidsklasse	Nee	Nee	Nee	Nee
Zink [Zn]		mg/kg ds	28	28,000	**SRC**	76123,5	101498,0	Geen Veiligheidsklasse	**SRC**	76123,5	101498,0	Geen Veiligheidsklasse	Nee	Nee	Nee	Nee
Polycyclische Aromatische Koolwaterstoffen																
Naftaleen		mg/kg ds	<0,01	0,0070	**T / I**	21	40	Geen Veiligheidsklasse	**T / I**	21	40	Geen Veiligheidsklasse	Ja	Nee	Nee	Nee
Fenanthreen		mg/kg ds	<0,01	0,0070	**SRC**	6023	8030	Geen Veiligheidsklasse	**SRC**	6023	8030	Geen Veiligheidsklasse	Nee	Nee	Nee	Nee
Anthraceen		mg/kg ds	<0,01	0,0070	**SRC**	6023	8030	Geen Veiligheidsklasse	**SRC**	6023	8030	Geen Veiligheidsklasse	Nee	Nee	Nee	Nee
Fluorantheen		mg/kg ds	0,01	0,0100	**SRC**	7500	10000	Geen Veiligheidsklasse	**SRC**	7500	10000	Geen Veiligheidsklasse	Nee	Nee	Nee	Nee
Chryseen		mg/kg ds	<0,01	0,0070	**SRC**	7500	10000	Geen Veiligheidsklasse	**SRC**	7500	10000	Geen Veiligheidsklasse	Nee	Ja	Nee	Nee
Benzo(a)anthraceen		mg/kg ds	<0,01	0,0070	**SRC**	750	1000	Geen Veiligheidsklasse	**SRC**	750	1000	Geen Veiligheidsklasse	Nee	Ja	Nee	Nee
Benzo(a)pyreen		mg/kg ds	<0,01	0,0070	**SRC**	75	100	Geen Veiligheidsklasse	**SRC**	75	100	Geen Veiligheidsklasse	Nee	Ja	Ja	Ja
Benzo(k)fluorantheen		mg/kg ds	<0,01	0,0070	**SRC**	750	1000	Geen Veiligheidsklasse	**SRC**	750	1000	Geen Veiligheidsklasse	Nee	Nee	Nee	Nee
Indeno-(1,2,3-c,d)pyreen		mg/kg ds	<0,01	0,0070	**SRC**	750	1000	Geen Veiligheidsklasse	**SRC**	750	1000	Geen Veiligheidsklasse	Nee	Ja	Nee	Nee
Benzo(g,h,i)peryleen		mg/kg ds	<0,01	0,0070	**SRC**	4523	6030	Geen Veiligheidsklasse	**SRC**	4523	6030	Geen Veiligheidsklasse	Nee	Nee	Nee	Nee
Pak-totaal (10 van VROM		mg/kg ds	0,073	0,073		-	-	--		-	-	--	--	Nee	Nee	Nee
PCB																
PCB 28		mg/kg ds	<0,001	0,0007	**SRC**	1,73	2,30	Geen Veiligheidsklasse	**SRC**	1,73	2,30	Geen Veiligheidsklasse	Nee	--	--	--
PCB 52		mg/kg ds	<0,001	0,0007	**SRC**	1,73	2,30	Geen Veiligheidsklasse	**SRC**	1,73	2,30	Geen Veiligheidsklasse	Nee	--	--	--
PCB 101		mg/kg ds	<0,001	0,0007	**SRC**	1,73	2,30	Geen Veiligheidsklasse	**SRC**	1,73	2,30	Geen Veiligheidsklasse	Nee	--	--	--
PCB 118		mg/kg ds	<0,001	0,0007	**SRC**	1,73	2,30	Geen Veiligheidsklasse	**SRC**	1,73	2,30	Geen Veiligheidsklasse	Nee	--	--	--
PCB 138		mg/kg ds	<0,001	0,0007	**SRC**	1,73	2,30	Geen Veiligheidsklasse	**SRC**	1,73	2,30	Geen Veiligheidsklasse	Nee	--	--	--
PCB 153		mg/kg ds	<0,001	0,0007	**SRC**	1,73	2,30	Geen Veiligheidsklasse	**SRC**	1,73	2,30	Geen Veiligheidsklasse	Nee	--	--	--
PCB 180		mg/kg ds	<0,001	0,0007	**SRC**	1,73	2,30	Geen Veiligheidsklasse	**SRC**	1,73	2,30	Geen Veiligheidsklasse	Nee	--	--	--
PCB (7) (som, 0.7 factor)		mg/kg ds	0,0049	0,0049		-	-	--		-	-	--	--	--	--	--
Overige stoffen																
Minerale olie (totaal)		mg/kg ds	<20	38,889	**T / I**	2595,0	5000,0	Geen Veiligheidsklasse	**T / I**	2595,0	5000,0	Geen Veiligheidsklasse	Ja	Nee	Nee	Nee

& : Het analyseresultaat is het totaal gehalte na volledige oxidatie.
- : In de "CROW 400 stoffenlijst met toetswaardes" staat deze component niet beschreven of zijn erg geen toetsingswaardes beschikbaar

Toetsing analyseresultaten grond, waterbodem en grondwatermonsters

Toetsing is gebaseerd op CROW 400: "CROW-400-V4,-190620" van 19 september 2019

SGS rapport nr. **13622390** Datum toetsing: **8-3-2023** Versie: SGS20230125

Project: 21.1041 aanbesteding Tennet trace Boxmeer-Venray - 002.813.20
Monster: R156-mog02-hb-099 (80-120) hb-100 (110-160) hb-101 (40-90) hb-103 (110-160) hb-104 (80-130)
Matrix: AS3000 Grond

Gebruikte bodemkenmerken voor toetsing:
- org. stofgehalte: **0,9** % @
- lutumgehalte: **<2** % @

parameter		eenheid	gemeteng ehalte	gecorr. gehalte	GROND	normwaarden T of 75% SRC	normwaarden I of SRC	klasse	WATERBODEM	normwaarden T of 75% SRC	normwaarden I of SRC	klasse	algemene stofeigenschappen volgens CROW 400: Vluchtig	Carcino-geen	Mutageen	Repro-toxisch
Metalen																
Barium [Ba]		mg/kg ds	<20	14,000	**SRC**	3037,5	4050,0	Geen Veiligheidsklasse	**SRC**	3037,5	4050,0	Geen Veiligheidsklasse	Nee	Nee	Nee	Nee
Cadmium [Cd]		mg/kg ds	<0,2	0,140	**SRC**	75,75	101,0	Geen Veiligheidsklasse	**SRC**	75,75	101,0	Geen Veiligheidsklasse	Nee	Ja	Nee	Ja
Kobalt [Co]		mg/kg ds	<1,5	1,050	**SRC**	213,8	285,0	Geen Veiligheidsklasse	**SRC**	213,8	285,0	Geen Veiligheidsklasse	Nee	Nee	Nee	Nee
Koper [Cu]		mg/kg ds	<5	3,500	**SRC**	21375	28500,0	Geen Veiligheidsklasse	**SRC**	21375,0	28500,0	Geen Veiligheidsklasse	Nee	Nee	Nee	Nee
Kwik [Hg]	&	mg/kg ds	<0,05	0,035	**SRC**	-	-	--	**SRC**	-	-	--	Nee	Ja	Nee	Ja
Lood [Pb]		mg/kg ds	<10	7,000	**SRC**	551,3	735,0	Geen Veiligheidsklasse	**SRC**	551,3	735,0	Geen Veiligheidsklasse	Nee	Nee	Nee	Ja
Molybdeen [Mo]		mg/kg ds	<0,5	0,350	**SRC**	1522,5	2030	Geen Veiligheidsklasse	**SRC**	1522,5	2030,0	Geen Veiligheidsklasse	Nee	Nee	Nee	Nee
Nikkel [Ni]		mg/kg ds	<3	2,100	**SRC**	7575,0	10100,0	Geen Veiligheidsklasse	**SRC**	7575,0	10100,0	Geen Veiligheidsklasse	Nee	Nee	Nee	Nee
Zink [Zn]		mg/kg ds	<20	14,000	**SRC**	76123,5	101498,0	Geen Veiligheidsklasse	**SRC**	76123,5	101498,0	Geen Veiligheidsklasse	Nee	Nee	Nee	Nee
Polycyclische Aromatische Koolwaterstoffen																
Naftaleen		mg/kg ds	<0,01	0,0070	**T / I**	21	40	Geen Veiligheidsklasse	**T / I**	21	40	Geen Veiligheidsklasse	Ja	Nee	Nee	Nee
Fenanthreen		mg/kg ds	<0,01	0,0070	**SRC**	6023	8030	Geen Veiligheidsklasse	**SRC**	6023	8030	Geen Veiligheidsklasse	Nee	Nee	Nee	Nee
Anthraceen		mg/kg ds	<0,01	0,0070	**SRC**	6023	8030	Geen Veiligheidsklasse	**SRC**	6023	8030	Geen Veiligheidsklasse	Nee	Nee	Nee	Nee
Fluorantheen		mg/kg ds	<0,01	0,0070	**SRC**	7500	10000	Geen Veiligheidsklasse	**SRC**	7500	10000	Geen Veiligheidsklasse	Nee	Nee	Nee	Nee
Chryseen		mg/kg ds	<0,01	0,0070	**SRC**	7500	10000	Geen Veiligheidsklasse	**SRC**	7500	10000	Geen Veiligheidsklasse	Nee	Ja	Nee	Nee
Benzo(a)anthraceen		mg/kg ds	<0,01	0,0070	**SRC**	750	1000	Geen Veiligheidsklasse	**SRC**	750	1000	Geen Veiligheidsklasse	Nee	Ja	Nee	Nee
Benzo(a)pyreen		mg/kg ds	<0,01	0,0070	**SRC**	75	100	Geen Veiligheidsklasse	**SRC**	75	100	Geen Veiligheidsklasse	Nee	Ja	Ja	Ja
Benzo(k)fluorantheen		mg/kg ds	<0,01	0,0070	**SRC**	750	1000	Geen Veiligheidsklasse	**SRC**	750	1000	Geen Veiligheidsklasse	Nee	Nee	Nee	Nee
Indeno-(1,2,3-c,d)pyreen		mg/kg ds	<0,01	0,0070	**SRC**	750	1000	Geen Veiligheidsklasse	**SRC**	750	1000	Geen Veiligheidsklasse	Nee	Ja	Nee	Nee
Benzo(g,h,i)peryleen		mg/kg ds	<0,01	0,0070	**SRC**	4523	6030	Geen Veiligheidsklasse	**SRC**	4523	6030	Geen Veiligheidsklasse	Nee	Nee	Nee	Nee
Pak-totaal (10 van VROM		mg/kg ds	0,07	0,070		-	-	--		-	-	--	--	Nee	Nee	Nee
PCB																
PCB 28		mg/kg ds	<0,001	0,0007	**SRC**	1,73	2,30	Geen Veiligheidsklasse	**SRC**	1,73	2,30	Geen Veiligheidsklasse	Nee	--	--	--
PCB 52		mg/kg ds	<0,001	0,0007	**SRC**	1,73	2,30	Geen Veiligheidsklasse	**SRC**	1,73	2,30	Geen Veiligheidsklasse	Nee	--	--	--
PCB 101		mg/kg ds	<0,001	0,0007	**SRC**	1,73	2,30	Geen Veiligheidsklasse	**SRC**	1,73	2,30	Geen Veiligheidsklasse	Nee	--	--	--
PCB 118		mg/kg ds	<0,001	0,0007	**SRC**	1,73	2,30	Geen Veiligheidsklasse	**SRC**	1,73	2,30	Geen Veiligheidsklasse	Nee	--	--	--
PCB 138		mg/kg ds	<0,001	0,0007	**SRC**	1,73	2,30	Geen Veiligheidsklasse	**SRC**	1,73	2,30	Geen Veiligheidsklasse	Nee	--	--	--
PCB 153		mg/kg ds	<0,001	0,0007	**SRC**	1,73	2,30	Geen Veiligheidsklasse	**SRC**	1,73	2,30	Geen Veiligheidsklasse	Nee	--	--	--
PCB 180		mg/kg ds	<0,001	0,0007	**SRC**	1,73	2,30	Geen Veiligheidsklasse	**SRC**	1,73	2,30	Geen Veiligheidsklasse	Nee	--	--	--
PCB (7) (som, 0.7 factor)		mg/kg ds	0,0049	0,0049		-	-	--		-	-	--	--	--	--	--
Overige stoffen																
Minerale olie (totaal)		mg/kg ds	<20	70,000	**T / I**	2595,0	5000,0	Geen Veiligheidsklasse	**T / I**	2595,0	5000,0	Geen Veiligheidsklasse	Ja	Nee	Nee	Nee

& : Het analyseresultaat is het totaal gehalte na volledige oxidatie.
- : In de "CROW 400 stoffenlijst met toetswaardes" staat deze component niet beschreven of zijn erg geen toetsingswaardes beschikbaar

Toetsing analyseresultaten grond, waterbodem en grondwatermonsters

Toetsing is gebaseerd op CROW 400: "CROW-400-V4,-190620" van 19 september 2019

SGS rapport nr. **13624204** Datum toetsing: **8-3-2023** Versie: SGS20230125

Project: 21.1041 aanbesteding Tennet trace Boxmeer-Venray - 002.813.20
Monster: L480-mbg01-hb-050 (0-30) hb-054 (0-20) hb-055 (0-30) hb-056 (0-50) hb-057 (0-50) hb-058 (0-40)
Matrix: AS3000 Grond

Gebruikte bodemkenmerken voor toetsing:
- org. stofgehalte: **3,7** % @
- lutumgehalte: **<2** % @

parameter		eenheid	gemeteng ehalte	gecorr. gehalte	GROND	normwaarden T of 75% SRC	normwaarden I of SRC	klasse	WATERBODEM	normwaarden T of 75% SRC	normwaarden I of SRC	klasse	algemene stofeigenschappen volgens CROW 400: Vluchtig	Carcino-geen	Mutageen	Repro-toxisch
Metalen																
Barium [Ba]		mg/kg ds	<20	14,000	**SRC**	3037,5	4050,0	Geen Veiligheidsklasse	**SRC**	3037,5	4050,0	Geen Veiligheidsklasse	Nee	Nee	Nee	Nee
Cadmium [Cd]		mg/kg ds	0,26	0,260	**SRC**	75,75	101,0	Geen Veiligheidsklasse	**SRC**	75,75	101,0	Geen Veiligheidsklasse	Nee	Ja	Nee	Ja
Kobalt [Co]		mg/kg ds	<1,5	1,050	**SRC**	213,8	285,0	Geen Veiligheidsklasse	**SRC**	213,8	285,0	Geen Veiligheidsklasse	Nee	Nee	Nee	Nee
Koper [Cu]		mg/kg ds	13	13,000	**SRC**	21375	28500,0	Geen Veiligheidsklasse	**SRC**	21375,0	28500,0	Geen Veiligheidsklasse	Nee	Nee	Nee	Nee
Kwik [Hg]	&	mg/kg ds	<0,05	0,035	**SRC**	-	-	--	**SRC**	-	-	--	Nee	Ja	Nee	Ja
Lood [Pb]		mg/kg ds	<10	7,000	**SRC**	551,3	735,0	Geen Veiligheidsklasse	**SRC**	551,3	735,0	Geen Veiligheidsklasse	Nee	Nee	Nee	Ja
Molybdeen [Mo]		mg/kg ds	<0,5	0,350	**SRC**	1522,5	2030	Geen Veiligheidsklasse	**SRC**	1522,5	2030,0	Geen Veiligheidsklasse	Nee	Nee	Nee	Nee
Nikkel [Ni]		mg/kg ds	<3	2,100	**SRC**	7575,0	10100,0	Geen Veiligheidsklasse	**SRC**	7575,0	10100,0	Geen Veiligheidsklasse	Nee	Nee	Nee	Nee
Zink [Zn]		mg/kg ds	28	28,000	**SRC**	76123,5	101498,0	Geen Veiligheidsklasse	**SRC**	76123,5	101498,0	Geen Veiligheidsklasse	Nee	Nee	Nee	Nee
Polycyclische Aromatische Koolwaterstoffen																
Naftaleen		mg/kg ds	<0,01	0,0070	**T / I**	21	40	Geen Veiligheidsklasse	**T / I**	21	40	Geen Veiligheidsklasse	Ja	Nee	Nee	Nee
Fenanthreen		mg/kg ds	0,02	0,0200	**SRC**	6023	8030	Geen Veiligheidsklasse	**SRC**	6023	8030	Geen Veiligheidsklasse	Nee	Nee	Nee	Nee
Anthraceen		mg/kg ds	<0,01	0,0070	**SRC**	6023	8030	Geen Veiligheidsklasse	**SRC**	6023	8030	Geen Veiligheidsklasse	Nee	Nee	Nee	Nee
Fluorantheen		mg/kg ds	0,03	0,0300	**SRC**	7500	10000	Geen Veiligheidsklasse	**SRC**	7500	10000	Geen Veiligheidsklasse	Nee	Nee	Nee	Nee
Chryseen		mg/kg ds	0,02	0,0200	**SRC**	7500	10000	Geen Veiligheidsklasse	**SRC**	7500	10000	Geen Veiligheidsklasse	Nee	Ja	Nee	Nee
Benzo(a)anthraceen		mg/kg ds	0,02	0,0200	**SRC**	750	1000	Geen Veiligheidsklasse	**SRC**	750	1000	Geen Veiligheidsklasse	Nee	Ja	Nee	Nee
Benzo(a)pyreen		mg/kg ds	0,01	0,0100	**SRC**	75	100	Geen Veiligheidsklasse	**SRC**	75	100	Geen Veiligheidsklasse	Nee	Ja	Ja	Ja
Benzo(k)fluorantheen		mg/kg ds	0,01	0,0100	**SRC**	750	1000	Geen Veiligheidsklasse	**SRC**	750	1000	Geen Veiligheidsklasse	Nee	Nee	Nee	Nee
Indeno-(1,2,3-c,d)pyreen		mg/kg ds	0,01	0,0100	**SRC**	750	1000	Geen Veiligheidsklasse	**SRC**	750	1000	Geen Veiligheidsklasse	Nee	Ja	Nee	Nee
Benzo(g,h,i)peryleen		mg/kg ds	0,02	0,0200	**SRC**	4523	6030	Geen Veiligheidsklasse	**SRC**	4523	6030	Geen Veiligheidsklasse	Nee	Nee	Nee	Nee
Pak-totaal (10 van VROM		mg/kg ds	0,154	0,154		-	-	--		-	-	--	--	Nee	Nee	Nee
PCB																
PCB 28		mg/kg ds	<0,001	0,0007	**SRC**	1,73	2,30	Geen Veiligheidsklasse	**SRC**	1,73	2,30	Geen Veiligheidsklasse	Nee	--	--	--
PCB 52		mg/kg ds	<0,001	0,0007	**SRC**	1,73	2,30	Geen Veiligheidsklasse	**SRC**	1,73	2,30	Geen Veiligheidsklasse	Nee	--	--	--
PCB 101		mg/kg ds	<0,001	0,0007	**SRC**	1,73	2,30	Geen Veiligheidsklasse	**SRC**	1,73	2,30	Geen Veiligheidsklasse	Nee	--	--	--
PCB 118		mg/kg ds	<0,001	0,0007	**SRC**	1,73	2,30	Geen Veiligheidsklasse	**SRC**	1,73	2,30	Geen Veiligheidsklasse	Nee	--	--	--
PCB 138		mg/kg ds	<0,001	0,0007	**SRC**	1,73	2,30	Geen Veiligheidsklasse	**SRC**	1,73	2,30	Geen Veiligheidsklasse	Nee	--	--	--
PCB 153		mg/kg ds	<0,001	0,0007	**SRC**	1,73	2,30	Geen Veiligheidsklasse	**SRC**	1,73	2,30	Geen Veiligheidsklasse	Nee	--	--	--
PCB 180		mg/kg ds	<0,001	0,0007	**SRC**	1,73	2,30	Geen Veiligheidsklasse	**SRC**	1,73	2,30	Geen Veiligheidsklasse	Nee	--	--	--
PCB (7) (som, 0.7 factor)		mg/kg ds	0,0049	0,0049		-	-	--		-	-	--	--	--	--	--
Overige stoffen																
Minerale olie (totaal)		mg/kg ds	30	81,081	**T / I**	2595,0	5000,0	Geen Veiligheidsklasse	**T / I**	2595,0	5000,0	Geen Veiligheidsklasse	Ja	Nee	Nee	Nee

& : Het analyseresultaat is het totaal gehalte na volledige oxidatie.
- : In de "CROW 400 stoffenlijst met toetswaardes" staat deze component niet beschreven of zijn erg geen toetsingswaardes beschikbaar

Toetsing analyseresultaten grond, waterbodem en grondwatermonsters

Toetsing is gebaseerd op CROW 400: "CROW-400-V4,-190620" van 19 september 2019

SGS rapport nr. **13624204** Datum toetsing: **8-3-2023** Versie: SGS20230125

Project: 21.1041 aanbesteding Tennet trace Boxmeer-Venray - 002.813.20
Monster: L480-mbg02-hb-059 (0-30) hb-060 (0-30) hb-061 (0-30) hb-063 (0-35) hb-064 (0-35) hb-065 (0-30) hb-066 (0-30)
Matrix: AS3000 Grond

Gebruikte bodemkenmerken voor toetsing:
- org. stofgehalte: **5,4** % @
- lutumgehalte: **3,7** % @

parameter		eenheid	gemeteng ehalte	gecorr. gehalte	GROND normwaarden		GROND klasse	WATERBODEM normwaarden		WATERBODEM klasse	algemene stofeigenschappen volgens CROW 400			
						T of 75% SRC	I of SRC		T of 75% SRC	I of SRC		Vluchtig	Carcino-geen	Mutageen	Repro-toxisch
Metalen															
Barium [Ba]		mg/kg ds	<20	14,000	**SRC**	3037,5	4050,0	Geen Veiligheidsklasse	**SRC**	3037,5	4050,0	Geen Veiligheidsklasse	Nee	Nee	Nee	Nee
Cadmium [Cd]		mg/kg ds	0,24	0,240	**SRC**	75,75	101,0	Geen Veiligheidsklasse	**SRC**	75,75	101,0	Geen Veiligheidsklasse	Nee	Ja	Nee	Ja
Kobalt [Co]		mg/kg ds	<1,5	1,050	**SRC**	213,8	285,0	Geen Veiligheidsklasse	**SRC**	213,8	285,0	Geen Veiligheidsklasse	Nee	Nee	Nee	Nee
Koper [Cu]		mg/kg ds	21	21,000	**SRC**	21375	28500,0	Geen Veiligheidsklasse	**SRC**	21375,0	28500,0	Geen Veiligheidsklasse	Nee	Nee	Nee	Nee
Kwik [Hg]	&	mg/kg ds	<0,05	0,035	**SRC**	-	-	--	**SRC**	-	-	--	Nee	Ja	Nee	Ja
Lood [Pb]		mg/kg ds	11	11,000	**SRC**	551,3	735,0	Geen Veiligheidsklasse	**SRC**	551,3	735,0	Geen Veiligheidsklasse	Nee	Nee	Nee	Ja
Molybdeen [Mo]		mg/kg ds	<0,5	0,350	**SRC**	1522,5	2030	Geen Veiligheidsklasse	**SRC**	1522,5	2030,0	Geen Veiligheidsklasse	Nee	Nee	Nee	Nee
Nikkel [Ni]		mg/kg ds	<3	2,100	**SRC**	7575,0	10100,0	Geen Veiligheidsklasse	**SRC**	7575,0	10100,0	Geen Veiligheidsklasse	Nee	Nee	Nee	Nee
Zink [Zn]		mg/kg ds	34	34,000	**SRC**	76123,5	101498,0	Geen Veiligheidsklasse	**SRC**	76123,5	101498,0	Geen Veiligheidsklasse	Nee	Nee	Nee	Nee
Polycyclische Aromatische Koolwaterstoffen															
Naftaleen		mg/kg ds	0,02	0,0200	**T / I**	21	40	Geen Veiligheidsklasse	**T / I**	21	40	Geen Veiligheidsklasse	Ja	Nee	Nee	Nee
Fenanthreen		mg/kg ds	0,12	0,1200	**SRC**	6023	8030	Geen Veiligheidsklasse	**SRC**	6023	8030	Geen Veiligheidsklasse	Nee	Nee	Nee	Nee
Anthraceen		mg/kg ds	0,04	0,0400	**SRC**	6023	8030	Geen Veiligheidsklasse	**SRC**	6023	8030	Geen Veiligheidsklasse	Nee	Nee	Nee	Nee
Fluorantheen		mg/kg ds	0,29	0,2900	**SRC**	7500	10000	Geen Veiligheidsklasse	**SRC**	7500	10000	Geen Veiligheidsklasse	Nee	Nee	Nee	Nee
Chryseen		mg/kg ds	0,12	0,1200	**SRC**	7500	10000	Geen Veiligheidsklasse	**SRC**	7500	10000	Geen Veiligheidsklasse	Nee	Ja	Nee	Nee
Benzo(a)anthraceen		mg/kg ds	0,12	0,1200	**SRC**	750	1000	Geen Veiligheidsklasse	**SRC**	750	1000	Geen Veiligheidsklasse	Nee	Ja	Nee	Nee
Benzo(a)pyreen		mg/kg ds	0,12	0,1200	**SRC**	75	100	Geen Veiligheidsklasse	**SRC**	75	100	Geen Veiligheidsklasse	Nee	Ja	Ja	Ja
Benzo(k)fluorantheen		mg/kg ds	0,08	0,0800	**SRC**	750	1000	Geen Veiligheidsklasse	**SRC**	750	1000	Geen Veiligheidsklasse	Nee	Nee	Nee	Nee
Indeno-(1,2,3-c,d)pyreen		mg/kg ds	0,09	0,0900	**SRC**	750	1000	Geen Veiligheidsklasse	**SRC**	750	1000	Geen Veiligheidsklasse	Nee	Ja	Nee	Nee
Benzo(g,h,i)peryleen		mg/kg ds	0,09	0,0900	**SRC**	4523	6030	Geen Veiligheidsklasse	**SRC**	4523	6030	Geen Veiligheidsklasse	Nee	Nee	Nee	Nee
Pak-totaal (10 van VROM		mg/kg ds	1,09	1,090		-	-	--		-	-	--	--	Nee	Nee	Nee
PCB															
PCB 28		mg/kg ds	<0,001	0,0007	**SRC**	1,73	2,30	Geen Veiligheidsklasse	**SRC**	1,73	2,30	Geen Veiligheidsklasse	Nee	--	--	--
PCB 52		mg/kg ds	<0,001	0,0007	**SRC**	1,73	2,30	Geen Veiligheidsklasse	**SRC**	1,73	2,30	Geen Veiligheidsklasse	Nee	--	--	--
PCB 101		mg/kg ds	<0,001	0,0007	**SRC**	1,73	2,30	Geen Veiligheidsklasse	**SRC**	1,73	2,30	Geen Veiligheidsklasse	Nee	--	--	--
PCB 118		mg/kg ds	<0,001	0,0007	**SRC**	1,73	2,30	Geen Veiligheidsklasse	**SRC**	1,73	2,30	Geen Veiligheidsklasse	Nee	--	--	--
PCB 138		mg/kg ds	<0,001	0,0007	**SRC**	1,73	2,30	Geen Veiligheidsklasse	**SRC**	1,73	2,30	Geen Veiligheidsklasse	Nee	--	--	--
PCB 153		mg/kg ds	<0,001	0,0007	**SRC**	1,73	2,30	Geen Veiligheidsklasse	**SRC**	1,73	2,30	Geen Veiligheidsklasse	Nee	--	--	--
PCB 180		mg/kg ds	<0,001	0,0007	**SRC**	1,73	2,30	Geen Veiligheidsklasse	**SRC**	1,73	2,30	Geen Veiligheidsklasse	Nee	--	--	--
PCB (7) (som, 0.7 factor)		mg/kg ds	0,0049	0,0049		-	-	--		-	-	--	--	--	--	--
Overige stoffen															
Minerale olie (totaal)		mg/kg ds	<20	25,926	**T / I**	2595,0	5000,0	Geen Veiligheidsklasse	**T / I**	2595,0	5000,0	Geen Veiligheidsklasse	Ja	Nee	Nee	Nee

& : Het analyseresultaat is het totaal gehalte na volledige oxidatie.
- : In de "CROW 400 stoffenlijst met toetswaardes" staat deze component niet beschreven of zijn erg geen toetsingswaardes beschikbaar

Toetsing analyseresultaten grond, waterbodem en grondwatermonsters

Toetsing is gebaseerd op CROW 400: "CROW-400-V4,-190620" van 19 september 2019

SGS rapport nr. **13624204** Datum toetsing: **8-3-2023** Versie: SGS20230125

Project: 21.1041 aanbesteding Tennet trace Boxmeer-Venray - 002.813.20
Monster: L480-mog01-hb-050 (80-130) hb-055 (70-120) hb-057 (80-130) hb-059 (50-100) hb-064 (70-120) hb-066 (70-110)
Matrix: AS3000 Grond

Gebruikte bodemkenmerken voor toetsing:
- org. stofgehalte: **0,5** % @
- lutumgehalte: **2,7** % @

parameter		eenheid	gemeteng ehalte	gecorr. gehalte	GROND normwaarden			GROND klasse	WATERBODEM normwaarden			WATERBODEM klasse	algemene stofeigenschappen volgens CROW 400			
						T of 75% SRC	I of SRC			T of 75% SRC	I of SRC		Vluchtig	Carcino-geen	Mutageen	Repro-toxisch
Metalen																
Barium [Ba]		mg/kg ds	<20	14,000	**SRC**	3037,5	4050,0	Geen Veiligheidsklasse	**SRC**	3037,5	4050,0	Geen Veiligheidsklasse	Nee	Nee	Nee	Nee
Cadmium [Cd]		mg/kg ds	<0,2	0,140	**SRC**	75,75	101,0	Geen Veiligheidsklasse	**SRC**	75,75	101,0	Geen Veiligheidsklasse	Nee	Ja	Nee	Ja
Kobalt [Co]		mg/kg ds	<1,5	1,050	**SRC**	213,8	285,0	Geen Veiligheidsklasse	**SRC**	213,8	285,0	Geen Veiligheidsklasse	Nee	Nee	Nee	Nee
Koper [Cu]		mg/kg ds	<5	3,500	**SRC**	21375	28500,0	Geen Veiligheidsklasse	**SRC**	21375,0	28500,0	Geen Veiligheidsklasse	Nee	Nee	Nee	Nee
Kwik [Hg]	&	mg/kg ds	<0,05	0,035	**SRC**	-	-	--	**SRC**	-	-	--	Nee	Ja	Nee	Ja
Lood [Pb]		mg/kg ds	<10	7,000	**SRC**	551,3	735,0	Geen Veiligheidsklasse	**SRC**	551,3	735,0	Geen Veiligheidsklasse	Nee	Nee	Nee	Ja
Molybdeen [Mo]		mg/kg ds	<0,5	0,350	**SRC**	1522,5	2030	Geen Veiligheidsklasse	**SRC**	1522,5	2030,0	Geen Veiligheidsklasse	Nee	Nee	Nee	Nee
Nikkel [Ni]		mg/kg ds	<3	2,100	**SRC**	7575,0	10100,0	Geen Veiligheidsklasse	**SRC**	7575,0	10100,0	Geen Veiligheidsklasse	Nee	Nee	Nee	Nee
Zink [Zn]		mg/kg ds	<20	14,000	**SRC**	76123,5	101498,0	Geen Veiligheidsklasse	**SRC**	76123,5	101498,0	Geen Veiligheidsklasse	Nee	Nee	Nee	Nee
Polycyclische Aromatische Koolwaterstoffen																
Naftaleen		mg/kg ds	<0,01	0,0070	**T / I**	21	40	Geen Veiligheidsklasse	**T / I**	21	40	Geen Veiligheidsklasse	Ja	Nee	Nee	Nee
Fenanthreen		mg/kg ds	<0,01	0,0070	**SRC**	6023	8030	Geen Veiligheidsklasse	**SRC**	6023	8030	Geen Veiligheidsklasse	Nee	Nee	Nee	Nee
Anthraceen		mg/kg ds	<0,01	0,0070	**SRC**	6023	8030	Geen Veiligheidsklasse	**SRC**	6023	8030	Geen Veiligheidsklasse	Nee	Nee	Nee	Nee
Fluorantheen		mg/kg ds	<0,01	0,0070	**SRC**	7500	10000	Geen Veiligheidsklasse	**SRC**	7500	10000	Geen Veiligheidsklasse	Nee	Nee	Nee	Nee
Chryseen		mg/kg ds	<0,01	0,0070	**SRC**	7500	10000	Geen Veiligheidsklasse	**SRC**	7500	10000	Geen Veiligheidsklasse	Nee	Ja	Nee	Nee
Benzo(a)anthraceen		mg/kg ds	<0,01	0,0070	**SRC**	750	1000	Geen Veiligheidsklasse	**SRC**	750	1000	Geen Veiligheidsklasse	Nee	Ja	Nee	Nee
Benzo(a)pyreen		mg/kg ds	<0,01	0,0070	**SRC**	75	100	Geen Veiligheidsklasse	**SRC**	75	100	Geen Veiligheidsklasse	Nee	Ja	Ja	Ja
Benzo(k)fluorantheen		mg/kg ds	<0,01	0,0070	**SRC**	750	1000	Geen Veiligheidsklasse	**SRC**	750	1000	Geen Veiligheidsklasse	Nee	Nee	Nee	Nee
Indeno-(1,2,3-c,d)pyreen		mg/kg ds	<0,01	0,0070	**SRC**	750	1000	Geen Veiligheidsklasse	**SRC**	750	1000	Geen Veiligheidsklasse	Nee	Ja	Nee	Nee
Benzo(g,h,i)peryleen		mg/kg ds	<0,01	0,0070	**SRC**	4523	6030	Geen Veiligheidsklasse	**SRC**	4523	6030	Geen Veiligheidsklasse	Nee	Nee	Nee	Nee
Pak-totaal (10 van VROM		mg/kg ds	0,07	0,070		-	-	--		-	-	--	--	Nee	Nee	Nee
PCB																
PCB 28		mg/kg ds	<0,001	0,0007	**SRC**	1,73	2,30	Geen Veiligheidsklasse	**SRC**	1,73	2,30	Geen Veiligheidsklasse	Nee	--	--	--
PCB 52		mg/kg ds	<0,001	0,0007	**SRC**	1,73	2,30	Geen Veiligheidsklasse	**SRC**	1,73	2,30	Geen Veiligheidsklasse	Nee	--	--	--
PCB 101		mg/kg ds	<0,001	0,0007	**SRC**	1,73	2,30	Geen Veiligheidsklasse	**SRC**	1,73	2,30	Geen Veiligheidsklasse	Nee	--	--	--
PCB 118		mg/kg ds	<0,001	0,0007	**SRC**	1,73	2,30	Geen Veiligheidsklasse	**SRC**	1,73	2,30	Geen Veiligheidsklasse	Nee	--	--	--
PCB 138		mg/kg ds	<0,001	0,0007	**SRC**	1,73	2,30	Geen Veiligheidsklasse	**SRC**	1,73	2,30	Geen Veiligheidsklasse	Nee	--	--	--
PCB 153		mg/kg ds	<0,001	0,0007	**SRC**	1,73	2,30	Geen Veiligheidsklasse	**SRC**	1,73	2,30	Geen Veiligheidsklasse	Nee	--	--	--
PCB 180		mg/kg ds	<0,001	0,0007	**SRC**	1,73	2,30	Geen Veiligheidsklasse	**SRC**	1,73	2,30	Geen Veiligheidsklasse	Nee	--	--	--
PCB (7) (som, 0.7 factor)		mg/kg ds	0,0049	0,0049		-	-	--		-	-	--	--	--	--	--
Overige stoffen																
Minerale olie (totaal)		mg/kg ds	<20	70,000	**T / I**	2595,0	5000,0	Geen Veiligheidsklasse	**T / I**	2595,0	5000,0	Geen Veiligheidsklasse	Ja	Nee	Nee	Nee

& : Het analyseresultaat is het totaal gehalte na volledige oxidatie.
- : In de "CROW 400 stoffenlijst met toetswaardes" staat deze component niet beschreven of zijn erg geen toetsingswaardes beschikbaar

Toetsing analyseresultaten grond, waterbodem en grondwatermonsters

Toetsing is gebaseerd op CROW 400: "CROW-400-V4,-190620" van 19 september 2019

SGS rapport nr. **13624204** Datum toetsing: **8-3-2023** Versie: SGS20230125

Project: 21.1041 aanbesteding Tennet trace Boxmeer-Venray - 002.813.20
Monster: L480-mog02-hb-050 (180-230) hb-054 (110-160) hb-055 (170-220) hb-058 (80-130) hb-060 (50-100) hb-063 (60-110) hb-065 (60-80)
Matrix: AS3000 Grond

Gebruikte bodemkenmerken voor toetsing:
- org. stofgehalte: **1,8** % @
- lutumgehalte: **<2** % @

parameter		eenheid	gemeteng ehalte	gecorr. gehalte	GROND normwaarden			GROND klasse	WATERBODEM normwaarden			WATERBODEM klasse	algemene stofeigenschappen volgens CROW 400			
						T of 75% SRC	I of SRC			T of 75% SRC	I of SRC		Vluchtig	Carcino-geen	Mutageen	Repro-toxisch
Metalen																
Barium [Ba]		mg/kg ds	<20	14,000	**SRC**	3037,5	4050,0	Geen Veiligheidsklasse	**SRC**	3037,5	4050,0	Geen Veiligheidsklasse	Nee	Nee	Nee	Nee
Cadmium [Cd]		mg/kg ds	<0,2	0,140	**SRC**	75,75	101,0	Geen Veiligheidsklasse	**SRC**	75,75	101,0	Geen Veiligheidsklasse	Nee	Ja	Nee	Ja
Kobalt [Co]		mg/kg ds	<1,5	1,050	**SRC**	213,8	285,0	Geen Veiligheidsklasse	**SRC**	213,8	285,0	Geen Veiligheidsklasse	Nee	Nee	Nee	Nee
Koper [Cu]		mg/kg ds	<5	3,500	**SRC**	21375	28500,0	Geen Veiligheidsklasse	**SRC**	21375,0	28500,0	Geen Veiligheidsklasse	Nee	Nee	Nee	Nee
Kwik [Hg]	&	mg/kg ds	<0,05	0,035	**SRC**	-	-	--	**SRC**	-	-	--	Nee	Ja	Nee	Ja
Lood [Pb]		mg/kg ds	<10	7,000	**SRC**	551,3	735,0	Geen Veiligheidsklasse	**SRC**	551,3	735,0	Geen Veiligheidsklasse	Nee	Nee	Nee	Ja
Molybdeen [Mo]		mg/kg ds	<0,5	0,350	**SRC**	1522,5	2030	Geen Veiligheidsklasse	**SRC**	1522,5	2030,0	Geen Veiligheidsklasse	Nee	Nee	Nee	Nee
Nikkel [Ni]		mg/kg ds	<3	2,100	**SRC**	7575,0	10100,0	Geen Veiligheidsklasse	**SRC**	7575,0	10100,0	Geen Veiligheidsklasse	Nee	Nee	Nee	Nee
Zink [Zn]		mg/kg ds	<20	14,000	**SRC**	76123,5	101498,0	Geen Veiligheidsklasse	**SRC**	76123,5	101498,0	Geen Veiligheidsklasse	Nee	Nee	Nee	Nee
Polycyclische Aromatische Koolwaterstoffen																
Naftaleen		mg/kg ds	<0,01	0,0070	**T / I**	21	40	Geen Veiligheidsklasse	**T / I**	21	40	Geen Veiligheidsklasse	Ja	Nee	Nee	Nee
Fenanthreen		mg/kg ds	<0,01	0,0070	**SRC**	6023	8030	Geen Veiligheidsklasse	**SRC**	6023	8030	Geen Veiligheidsklasse	Nee	Nee	Nee	Nee
Anthraceen		mg/kg ds	<0,01	0,0070	**SRC**	6023	8030	Geen Veiligheidsklasse	**SRC**	6023	8030	Geen Veiligheidsklasse	Nee	Nee	Nee	Nee
Fluorantheen		mg/kg ds	<0,01	0,0070	**SRC**	7500	10000	Geen Veiligheidsklasse	**SRC**	7500	10000	Geen Veiligheidsklasse	Nee	Nee	Nee	Nee
Chryseen		mg/kg ds	<0,01	0,0070	**SRC**	7500	10000	Geen Veiligheidsklasse	**SRC**	7500	10000	Geen Veiligheidsklasse	Nee	Ja	Nee	Nee
Benzo(a)anthraceen		mg/kg ds	<0,01	0,0070	**SRC**	750	1000	Geen Veiligheidsklasse	**SRC**	750	1000	Geen Veiligheidsklasse	Nee	Ja	Nee	Nee
Benzo(a)pyreen		mg/kg ds	<0,01	0,0070	**SRC**	75	100	Geen Veiligheidsklasse	**SRC**	75	100	Geen Veiligheidsklasse	Nee	Ja	Ja	Ja
Benzo(k)fluorantheen		mg/kg ds	<0,01	0,0070	**SRC**	750	1000	Geen Veiligheidsklasse	**SRC**	750	1000	Geen Veiligheidsklasse	Nee	Nee	Nee	Nee
Indeno-(1,2,3-c,d)pyreen		mg/kg ds	<0,01	0,0070	**SRC**	750	1000	Geen Veiligheidsklasse	**SRC**	750	1000	Geen Veiligheidsklasse	Nee	Ja	Nee	Nee
Benzo(g,h,i)peryleen		mg/kg ds	<0,01	0,0070	**SRC**	4523	6030	Geen Veiligheidsklasse	**SRC**	4523	6030	Geen Veiligheidsklasse	Nee	Nee	Nee	Nee
Pak-totaal (10 van VROM		mg/kg ds	0,07	0,070		-	-	--		-	-	--	--	Nee	Nee	Nee
PCB																
PCB 28		mg/kg ds	<0,001	0,0007	**SRC**	1,73	2,30	Geen Veiligheidsklasse	**SRC**	1,73	2,30	Geen Veiligheidsklasse	Nee	--	--	--
PCB 52		mg/kg ds	<0,001	0,0007	**SRC**	1,73	2,30	Geen Veiligheidsklasse	**SRC**	1,73	2,30	Geen Veiligheidsklasse	Nee	--	--	--
PCB 101		mg/kg ds	<0,001	0,0007	**SRC**	1,73	2,30	Geen Veiligheidsklasse	**SRC**	1,73	2,30	Geen Veiligheidsklasse	Nee	--	--	--
PCB 118		mg/kg ds	<0,001	0,0007	**SRC**	1,73	2,30	Geen Veiligheidsklasse	**SRC**	1,73	2,30	Geen Veiligheidsklasse	Nee	--	--	--
PCB 138		mg/kg ds	<0,001	0,0007	**SRC**	1,73	2,30	Geen Veiligheidsklasse	**SRC**	1,73	2,30	Geen Veiligheidsklasse	Nee	--	--	--
PCB 153		mg/kg ds	<0,001	0,0007	**SRC**	1,73	2,30	Geen Veiligheidsklasse	**SRC**	1,73	2,30	Geen Veiligheidsklasse	Nee	--	--	--
PCB 180		mg/kg ds	<0,001	0,0007	**SRC**	1,73	2,30	Geen Veiligheidsklasse	**SRC**	1,73	2,30	Geen Veiligheidsklasse	Nee	--	--	--
PCB (7) (som, 0.7 factor)		mg/kg ds	0,0049	0,0049		-	-	--		-	-	--	--	--	--	--
Overige stoffen																
Minerale olie (totaal)		mg/kg ds	<20	70,000	**T / I**	2595,0	5000,0	Geen Veiligheidsklasse	**T / I**	2595,0	5000,0	Geen Veiligheidsklasse	Ja	Nee	Nee	Nee

& : Het analyseresultaat is het totaal gehalte na volledige oxidatie.
- : In de "CROW 400 stoffenlijst met toetswaardes" staat deze component niet beschreven of zijn erg geen toetsingswaardes beschikbaar

Toetsing analyseresultaten grond, waterbodem en grondwatermonsters

Toetsing is gebaseerd op CROW 400: "CROW-400-V4,-190620" van 19 september 2019

SGS rapport nr. **13624205** Datum toetsing: **8-3-2023** Versie: SGS20230125

Project: 21.1041 aanbesteding Tennet trace Boxmeer-Venray - 002.813.20
Monster: L480-mbg03-hb-047 (0-30) hb-048 (0-30) hb-049 (0-30)
Matrix: AS3000 Grond

Gebruikte bodemkenmerken voor toetsing:
- org. stofgehalte: **4,0** % @
- lutumgehalte: **<2** % @

parameter		eenheid	gemeteng ehalte	gecorr. gehalte	GROND	normwaarden T of 75% SRC	normwaarden I of SRC	klasse	WATERBODEM	normwaarden T of 75% SRC	normwaarden I of SRC	klasse	algemene stofeigenschappen volgens CROW 400: Vluchtig	Carcino-geen	Mutageen	Repro-toxisch
Metalen																
Barium [Ba]		mg/kg ds	<20	14,000	**SRC**	3037,5	4050,0	Geen Veiligheidsklasse	**SRC**	3037,5	4050,0	Geen Veiligheidsklasse	Nee	Nee	Nee	Nee
Cadmium [Cd]		mg/kg ds	0,31	0,310	**SRC**	75,75	101,0	Geen Veiligheidsklasse	**SRC**	75,75	101,0	Geen Veiligheidsklasse	Nee	Ja	Nee	Ja
Kobalt [Co]		mg/kg ds	1,7	1,700	**SRC**	213,8	285,0	Geen Veiligheidsklasse	**SRC**	213,8	285,0	Geen Veiligheidsklasse	Nee	Nee	Nee	Nee
Koper [Cu]		mg/kg ds	12	12,000	**SRC**	21375	28500,0	Geen Veiligheidsklasse	**SRC**	21375,0	28500,0	Geen Veiligheidsklasse	Nee	Nee	Nee	Nee
Kwik [Hg]	&	mg/kg ds	<0,05	0,035	**SRC**	-	-	--	**SRC**	-	-	--	Nee	Ja	Nee	Ja
Lood [Pb]		mg/kg ds	11	11,000	**SRC**	551,3	735,0	Geen Veiligheidsklasse	**SRC**	551,3	735,0	Geen Veiligheidsklasse	Nee	Nee	Nee	Ja
Molybdeen [Mo]		mg/kg ds	<0,5	0,350	**SRC**	1522,5	2030	Geen Veiligheidsklasse	**SRC**	1522,5	2030,0	Geen Veiligheidsklasse	Nee	Nee	Nee	Nee
Nikkel [Ni]		mg/kg ds	<3	2,100	**SRC**	7575,0	10100,0	Geen Veiligheidsklasse	**SRC**	7575,0	10100,0	Geen Veiligheidsklasse	Nee	Nee	Nee	Nee
Zink [Zn]		mg/kg ds	31	31,000	**SRC**	76123,5	101498,0	Geen Veiligheidsklasse	**SRC**	76123,5	101498,0	Geen Veiligheidsklasse	Nee	Nee	Nee	Nee
Polycyclische Aromatische Koolwaterstoffen																
Naftaleen		mg/kg ds	<0,01	0,0070	**T / I**	21	40	Geen Veiligheidsklasse	**T / I**	21	40	Geen Veiligheidsklasse	Ja	Nee	Nee	Nee
Fenanthreen		mg/kg ds	<0,01	0,0070	**SRC**	6023	8030	Geen Veiligheidsklasse	**SRC**	6023	8030	Geen Veiligheidsklasse	Nee	Nee	Nee	Nee
Anthraceen		mg/kg ds	<0,01	0,0070	**SRC**	6023	8030	Geen Veiligheidsklasse	**SRC**	6023	8030	Geen Veiligheidsklasse	Nee	Nee	Nee	Nee
Fluorantheen		mg/kg ds	0,01	0,0100	**SRC**	7500	10000	Geen Veiligheidsklasse	**SRC**	7500	10000	Geen Veiligheidsklasse	Nee	Nee	Nee	Nee
Chryseen		mg/kg ds	<0,01	0,0070	**SRC**	7500	10000	Geen Veiligheidsklasse	**SRC**	7500	10000	Geen Veiligheidsklasse	Nee	Ja	Nee	Nee
Benzo(a)anthraceen		mg/kg ds	0,01	0,0100	**SRC**	750	1000	Geen Veiligheidsklasse	**SRC**	750	1000	Geen Veiligheidsklasse	Nee	Ja	Nee	Nee
Benzo(a)pyreen		mg/kg ds	<0,01	0,0070	**SRC**	75	100	Geen Veiligheidsklasse	**SRC**	75	100	Geen Veiligheidsklasse	Nee	Ja	Ja	Ja
Benzo(k)fluorantheen		mg/kg ds	<0,01	0,0070	**SRC**	750	1000	Geen Veiligheidsklasse	**SRC**	750	1000	Geen Veiligheidsklasse	Nee	Nee	Nee	Nee
Indeno-(1,2,3-c,d)pyreen		mg/kg ds	0,01	0,0100	**SRC**	750	1000	Geen Veiligheidsklasse	**SRC**	750	1000	Geen Veiligheidsklasse	Nee	Ja	Nee	Nee
Benzo(g,h,i)peryleen		mg/kg ds	0,01	0,0100	**SRC**	4523	6030	Geen Veiligheidsklasse	**SRC**	4523	6030	Geen Veiligheidsklasse	Nee	Nee	Nee	Nee
Pak-totaal (10 van VROM		mg/kg ds	0,082	0,082		-	-	--		-	-	--	--	Nee	Nee	Nee
PCB																
PCB 28		mg/kg ds	<0,001	0,0007	**SRC**	1,73	2,30	Geen Veiligheidsklasse	**SRC**	1,73	2,30	Geen Veiligheidsklasse	Nee	--	--	--
PCB 52		mg/kg ds	<0,001	0,0007	**SRC**	1,73	2,30	Geen Veiligheidsklasse	**SRC**	1,73	2,30	Geen Veiligheidsklasse	Nee	--	--	--
PCB 101		mg/kg ds	<0,001	0,0007	**SRC**	1,73	2,30	Geen Veiligheidsklasse	**SRC**	1,73	2,30	Geen Veiligheidsklasse	Nee	--	--	--
PCB 118		mg/kg ds	<0,001	0,0007	**SRC**	1,73	2,30	Geen Veiligheidsklasse	**SRC**	1,73	2,30	Geen Veiligheidsklasse	Nee	--	--	--
PCB 138		mg/kg ds	<0,001	0,0007	**SRC**	1,73	2,30	Geen Veiligheidsklasse	**SRC**	1,73	2,30	Geen Veiligheidsklasse	Nee	--	--	--
PCB 153		mg/kg ds	<0,001	0,0007	**SRC**	1,73	2,30	Geen Veiligheidsklasse	**SRC**	1,73	2,30	Geen Veiligheidsklasse	Nee	--	--	--
PCB 180		mg/kg ds	<0,001	0,0007	**SRC**	1,73	2,30	Geen Veiligheidsklasse	**SRC**	1,73	2,30	Geen Veiligheidsklasse	Nee	--	--	--
PCB (7) (som, 0.7 factor)		mg/kg ds	0,0049	0,0049		-	-	--		-	-	--	--	--	--	--
Overige stoffen																
Minerale olie (totaal)		mg/kg ds	30	75,000	**T / I**	2595,0	5000,0	Geen Veiligheidsklasse	**T / I**	2595,0	5000,0	Geen Veiligheidsklasse	Ja	Nee	Nee	Nee

& : Het analyseresultaat is het totaal gehalte na volledige oxidatie.
- : In de "CROW 400 stoffenlijst met toetswaardes" staat deze component niet beschreven of zijn erg geen toetsingswaardes beschikbaar

Toetsing analyseresultaten grond, waterbodem en grondwatermonsters

Toetsing is gebaseerd op CROW 400: "CROW-400-V4,-190620" van 19 september 2019

SGS rapport nr. **13624205** Datum toetsing: **8-3-2023** Versie: SGS20230125

Project: 21.1041 aanbesteding Tennet trace Boxmeer-Venray - 002.813.20
Monster: L480-mbg04-hb-051 (0-40) hb-052 (0-40) hb-053 (0-40)
Matrix: AS3000 Grond

Gebruikte bodemkenmerken voor toetsing:
- org. stofgehalte: **3,4** % @
- lutumgehalte: **<2** % @

parameter		eenheid	gemeteng ehalte	gecorr. gehalte	GROND	normwaarden T of 75% SRC	normwaarden I of SRC	klasse	WATERBODEM	normwaarden T of 75% SRC	normwaarden I of SRC	klasse	algemene stofeigenschappen volgens CROW 400: Vluchtig	Carcino-geen	Mutageen	Repro-toxisch
Metalen																
Barium [Ba]		mg/kg ds	<20	14,000	**SRC**	3037,5	4050,0	Geen Veiligheidsklasse	**SRC**	3037,5	4050,0	Geen Veiligheidsklasse	Nee	Nee	Nee	Nee
Cadmium [Cd]		mg/kg ds	0,29	0,290	**SRC**	75,75	101,0	Geen Veiligheidsklasse	**SRC**	75,75	101,0	Geen Veiligheidsklasse	Nee	Ja	Nee	Ja
Kobalt [Co]		mg/kg ds	<1,5	1,050	**SRC**	213,8	285,0	Geen Veiligheidsklasse	**SRC**	213,8	285,0	Geen Veiligheidsklasse	Nee	Nee	Nee	Nee
Koper [Cu]		mg/kg ds	12	12,000	**SRC**	21375	28500,0	Geen Veiligheidsklasse	**SRC**	21375,0	28500,0	Geen Veiligheidsklasse	Nee	Nee	Nee	Nee
Kwik [Hg]	&	mg/kg ds	<0,05	0,035	**SRC**	-	-	--	**SRC**	-	-	--	Nee	Ja	Nee	Ja
Lood [Pb]		mg/kg ds	10	10,000	**SRC**	551,3	735,0	Geen Veiligheidsklasse	**SRC**	551,3	735,0	Geen Veiligheidsklasse	Nee	Nee	Nee	Ja
Molybdeen [Mo]		mg/kg ds	<0,5	0,350	**SRC**	1522,5	2030	Geen Veiligheidsklasse	**SRC**	1522,5	2030,0	Geen Veiligheidsklasse	Nee	Nee	Nee	Nee
Nikkel [Ni]		mg/kg ds	<3	2,100	**SRC**	7575,0	10100,0	Geen Veiligheidsklasse	**SRC**	7575,0	10100,0	Geen Veiligheidsklasse	Nee	Nee	Nee	Nee
Zink [Zn]		mg/kg ds	35	35,000	**SRC**	76123,5	101498,0	Geen Veiligheidsklasse	**SRC**	76123,5	101498,0	Geen Veiligheidsklasse	Nee	Nee	Nee	Nee
Polycyclische Aromatische Koolwaterstoffen																
Naftaleen		mg/kg ds	<0,01	0,0070	**T / I**	21	40	Geen Veiligheidsklasse	**T / I**	21	40	Geen Veiligheidsklasse	Ja	Nee	Nee	Nee
Fenanthreen		mg/kg ds	<0,01	0,0070	**SRC**	6023	8030	Geen Veiligheidsklasse	**SRC**	6023	8030	Geen Veiligheidsklasse	Nee	Nee	Nee	Nee
Anthraceen		mg/kg ds	<0,01	0,0070	**SRC**	6023	8030	Geen Veiligheidsklasse	**SRC**	6023	8030	Geen Veiligheidsklasse	Nee	Nee	Nee	Nee
Fluorantheen		mg/kg ds	0,02	0,0200	**SRC**	7500	10000	Geen Veiligheidsklasse	**SRC**	7500	10000	Geen Veiligheidsklasse	Nee	Nee	Nee	Nee
Chryseen		mg/kg ds	0,01	0,0100	**SRC**	7500	10000	Geen Veiligheidsklasse	**SRC**	7500	10000	Geen Veiligheidsklasse	Nee	Ja	Nee	Nee
Benzo(a)anthraceen		mg/kg ds	0,01	0,0100	**SRC**	750	1000	Geen Veiligheidsklasse	**SRC**	750	1000	Geen Veiligheidsklasse	Nee	Ja	Nee	Nee
Benzo(a)pyreen		mg/kg ds	<0,01	0,0070	**SRC**	75	100	Geen Veiligheidsklasse	**SRC**	75	100	Geen Veiligheidsklasse	Nee	Ja	Ja	Ja
Benzo(k)fluorantheen		mg/kg ds	0,01	0,0100	**SRC**	750	1000	Geen Veiligheidsklasse	**SRC**	750	1000	Geen Veiligheidsklasse	Nee	Nee	Nee	Nee
Indeno-(1,2,3-c,d)pyreen		mg/kg ds	0,01	0,0100	**SRC**	750	1000	Geen Veiligheidsklasse	**SRC**	750	1000	Geen Veiligheidsklasse	Nee	Ja	Nee	Nee
Benzo(g,h,i)peryleen		mg/kg ds	0,01	0,0100	**SRC**	4523	6030	Geen Veiligheidsklasse	**SRC**	4523	6030	Geen Veiligheidsklasse	Nee	Nee	Nee	Nee
Pak-totaal (10 van VROM		mg/kg ds	0,098	0,098		-	-	--		-	-	--	--	Nee	Nee	Nee
PCB																
PCB 28		mg/kg ds	<0,001	0,0007	**SRC**	1,73	2,30	Geen Veiligheidsklasse	**SRC**	1,73	2,30	Geen Veiligheidsklasse	Nee	--	--	--
PCB 52		mg/kg ds	<0,001	0,0007	**SRC**	1,73	2,30	Geen Veiligheidsklasse	**SRC**	1,73	2,30	Geen Veiligheidsklasse	Nee	--	--	--
PCB 101		mg/kg ds	<0,001	0,0007	**SRC**	1,73	2,30	Geen Veiligheidsklasse	**SRC**	1,73	2,30	Geen Veiligheidsklasse	Nee	--	--	--
PCB 118		mg/kg ds	<0,001	0,0007	**SRC**	1,73	2,30	Geen Veiligheidsklasse	**SRC**	1,73	2,30	Geen Veiligheidsklasse	Nee	--	--	--
PCB 138		mg/kg ds	<0,001	0,0007	**SRC**	1,73	2,30	Geen Veiligheidsklasse	**SRC**	1,73	2,30	Geen Veiligheidsklasse	Nee	--	--	--
PCB 153		mg/kg ds	<0,001	0,0007	**SRC**	1,73	2,30	Geen Veiligheidsklasse	**SRC**	1,73	2,30	Geen Veiligheidsklasse	Nee	--	--	--
PCB 180		mg/kg ds	<0,001	0,0007	**SRC**	1,73	2,30	Geen Veiligheidsklasse	**SRC**	1,73	2,30	Geen Veiligheidsklasse	Nee	--	--	--
PCB (7) (som, 0.7 factor)		mg/kg ds	0,0049	0,0049		-	-	--		-	-	--	--	--	--	--
Overige stoffen																
Minerale olie (totaal)		mg/kg ds	<20	41,176	**T / I**	2595,0	5000,0	Geen Veiligheidsklasse	**T / I**	2595,0	5000,0	Geen Veiligheidsklasse	Ja	Nee	Nee	Nee

& : Het analyseresultaat is het totaal gehalte na volledige oxidatie.
- : In de "CROW 400 stoffenlijst met toetswaardes" staat deze component niet beschreven of zijn erg geen toetsingswaardes beschikbaar

Toetsing analyseresultaten grond, waterbodem en grondwatermonsters

Toetsing is gebaseerd op CROW 400: "CROW-400-V4,-190620" van 19 september 2019

SGS rapport nr. **13624205** Datum toetsing: **8-3-2023** Versie: SGS20230125

Project: 21.1041 aanbesteding Tennet trace Boxmeer-Venray - 002.813.20
Monster: L480-mog03-hb-047 (30-70) hb-048 (30-70) hb-049 (30-70)
Matrix: AS3000 Grond

Gebruikte bodemkenmerken voor toetsing:
- org. stofgehalte: **<0,5** % @
- lutumgehalte: **<2** % @

parameter		eenheid	gemeteng ehalte	gecorr. gehalte	GROND normwaarden		GROND klasse	WATERBODEM normwaarden		WATERBODEM klasse	algemene stofeigenschappen volgens CROW 400			
						T of 75% SRC	I of SRC		T of 75% SRC	I of SRC		Vluchtig	Carcino-geen	Mutageen	Repro-toxisch
Metalen															
Barium [Ba]		mg/kg ds	<20	14,000	**SRC**	3037,5	4050,0	Geen Veiligheidsklasse	**SRC**	3037,5	4050,0	Geen Veiligheidsklasse	Nee	Nee	Nee	Nee
Cadmium [Cd]		mg/kg ds	<0,2	0,140	**SRC**	75,75	101,0	Geen Veiligheidsklasse	**SRC**	75,75	101,0	Geen Veiligheidsklasse	Nee	Ja	Nee	Ja
Kobalt [Co]		mg/kg ds	<1,5	1,050	**SRC**	213,8	285,0	Geen Veiligheidsklasse	**SRC**	213,8	285,0	Geen Veiligheidsklasse	Nee	Nee	Nee	Nee
Koper [Cu]		mg/kg ds	<5	3,500	**SRC**	21375	28500,0	Geen Veiligheidsklasse	**SRC**	21375,0	28500,0	Geen Veiligheidsklasse	Nee	Nee	Nee	Nee
Kwik [Hg]	&	mg/kg ds	<0,05	0,035	**SRC**	-	-	--	**SRC**	-	-	--	Nee	Ja	Nee	Ja
Lood [Pb]		mg/kg ds	<10	7,000	**SRC**	551,3	735,0	Geen Veiligheidsklasse	**SRC**	551,3	735,0	Geen Veiligheidsklasse	Nee	Nee	Nee	Ja
Molybdeen [Mo]		mg/kg ds	<0,5	0,350	**SRC**	1522,5	2030	Geen Veiligheidsklasse	**SRC**	1522,5	2030,0	Geen Veiligheidsklasse	Nee	Nee	Nee	Nee
Nikkel [Ni]		mg/kg ds	<3	2,100	**SRC**	7575,0	10100,0	Geen Veiligheidsklasse	**SRC**	7575,0	10100,0	Geen Veiligheidsklasse	Nee	Nee	Nee	Nee
Zink [Zn]		mg/kg ds	<20	14,000	**SRC**	76123,5	101498,0	Geen Veiligheidsklasse	**SRC**	76123,5	101498,0	Geen Veiligheidsklasse	Nee	Nee	Nee	Nee
Polycyclische Aromatische Koolwaterstoffen															
Naftaleen		mg/kg ds	<0,01	0,0070	**T / I**	21	40	Geen Veiligheidsklasse	**T / I**	21	40	Geen Veiligheidsklasse	Ja	Nee	Nee	Nee
Fenanthreen		mg/kg ds	<0,01	0,0070	**SRC**	6023	8030	Geen Veiligheidsklasse	**SRC**	6023	8030	Geen Veiligheidsklasse	Nee	Nee	Nee	Nee
Anthraceen		mg/kg ds	<0,01	0,0070	**SRC**	6023	8030	Geen Veiligheidsklasse	**SRC**	6023	8030	Geen Veiligheidsklasse	Nee	Nee	Nee	Nee
Fluorantheen		mg/kg ds	<0,01	0,0070	**SRC**	7500	10000	Geen Veiligheidsklasse	**SRC**	7500	10000	Geen Veiligheidsklasse	Nee	Nee	Nee	Nee
Chryseen		mg/kg ds	<0,01	0,0070	**SRC**	7500	10000	Geen Veiligheidsklasse	**SRC**	7500	10000	Geen Veiligheidsklasse	Nee	Ja	Nee	Nee
Benzo(a)anthraceen		mg/kg ds	<0,01	0,0070	**SRC**	750	1000	Geen Veiligheidsklasse	**SRC**	750	1000	Geen Veiligheidsklasse	Nee	Ja	Nee	Nee
Benzo(a)pyreen		mg/kg ds	<0,01	0,0070	**SRC**	75	100	Geen Veiligheidsklasse	**SRC**	75	100	Geen Veiligheidsklasse	Nee	Ja	Ja	Ja
Benzo(k)fluorantheen		mg/kg ds	<0,01	0,0070	**SRC**	750	1000	Geen Veiligheidsklasse	**SRC**	750	1000	Geen Veiligheidsklasse	Nee	Nee	Nee	Nee
Indeno-(1,2,3-c,d)pyreen		mg/kg ds	<0,01	0,0070	**SRC**	750	1000	Geen Veiligheidsklasse	**SRC**	750	1000	Geen Veiligheidsklasse	Nee	Ja	Nee	Nee
Benzo(g,h,i)peryleen		mg/kg ds	<0,01	0,0070	**SRC**	4523	6030	Geen Veiligheidsklasse	**SRC**	4523	6030	Geen Veiligheidsklasse	Nee	Nee	Nee	Nee
Pak-totaal (10 van VROM		mg/kg ds	0,07	0,070		-	-	--		-	-	--	--	Nee	Nee	Nee
PCB															
PCB 28		mg/kg ds	<0,001	0,0007	**SRC**	1,73	2,30	Geen Veiligheidsklasse	**SRC**	1,73	2,30	Geen Veiligheidsklasse	Nee	--	--	--
PCB 52		mg/kg ds	<0,001	0,0007	**SRC**	1,73	2,30	Geen Veiligheidsklasse	**SRC**	1,73	2,30	Geen Veiligheidsklasse	Nee	--	--	--
PCB 101		mg/kg ds	<0,001	0,0007	**SRC**	1,73	2,30	Geen Veiligheidsklasse	**SRC**	1,73	2,30	Geen Veiligheidsklasse	Nee	--	--	--
PCB 118		mg/kg ds	<0,001	0,0007	**SRC**	1,73	2,30	Geen Veiligheidsklasse	**SRC**	1,73	2,30	Geen Veiligheidsklasse	Nee	--	--	--
PCB 138		mg/kg ds	<0,001	0,0007	**SRC**	1,73	2,30	Geen Veiligheidsklasse	**SRC**	1,73	2,30	Geen Veiligheidsklasse	Nee	--	--	--
PCB 153		mg/kg ds	<0,001	0,0007	**SRC**	1,73	2,30	Geen Veiligheidsklasse	**SRC**	1,73	2,30	Geen Veiligheidsklasse	Nee	--	--	--
PCB 180		mg/kg ds	<0,001	0,0007	**SRC**	1,73	2,30	Geen Veiligheidsklasse	**SRC**	1,73	2,30	Geen Veiligheidsklasse	Nee	--	--	--
PCB (7) (som, 0.7 factor)		mg/kg ds	0,0049	0,0049		-	-	--		-	-	--	--	--	--	--
Overige stoffen															
Minerale olie (totaal)		mg/kg ds	<20	70,000	**T / I**	2595,0	5000,0	Geen Veiligheidsklasse	**T / I**	2595,0	5000,0	Geen Veiligheidsklasse	Ja	Nee	Nee	Nee

& : Het analyseresultaat is het totaal gehalte na volledige oxidatie.
- : In de "CROW 400 stoffenlijst met toetswaardes" staat deze component niet beschreven of zijn erg geen toetsingswaardes beschikbaar

Toetsing analyseresultaten grond, waterbodem en grondwatermonsters

Toetsing is gebaseerd op CROW 400: "CROW-400-V4,-190620" van 19 september 2019

SGS rapport nr. **13624205** Datum toetsing: **8-3-2023** Versie: SGS20230125

Project: 21.1041 aanbesteding Tennet trace Boxmeer-Venray - 002.813.20
Monster: L480-mog04-hb-051 (70-120) hb-052 (70-120) hb-053 (60-110)
Matrix: AS3000 Grond

Gebruikte bodemkenmerken voor toetsing:
- org. stofgehalte: **<0,5** % @
- lutumgehalte: **<2** % @

parameter		eenheid	gemeteng ehalte	gecorr. gehalte	GROND normwaarden		GROND klasse	WATERBODEM normwaarden		WATERBODEM klasse	algemene stofeigenschappen volgens CROW 400			
						T of 75% SRC	I of SRC		T of 75% SRC	I of SRC		Vluchtig	Carcino-geen	Mutageen	Repro-toxisch
Metalen															
Barium [Ba]		mg/kg ds	<20	14,000	**SRC**	3037,5	4050,0	Geen Veiligheidsklasse	**SRC**	3037,5	4050,0	Geen Veiligheidsklasse	Nee	Nee	Nee	Nee
Cadmium [Cd]		mg/kg ds	<0,2	0,140	**SRC**	75,75	101,0	Geen Veiligheidsklasse	**SRC**	75,75	101,0	Geen Veiligheidsklasse	Nee	Ja	Nee	Ja
Kobalt [Co]		mg/kg ds	<1,5	1,050	**SRC**	213,8	285,0	Geen Veiligheidsklasse	**SRC**	213,8	285,0	Geen Veiligheidsklasse	Nee	Nee	Nee	Nee
Koper [Cu]		mg/kg ds	<5	3,500	**SRC**	21375	28500,0	Geen Veiligheidsklasse	**SRC**	21375,0	28500,0	Geen Veiligheidsklasse	Nee	Nee	Nee	Nee
Kwik [Hg]	&	mg/kg ds	<0,05	0,035	**SRC**	-	-	--	**SRC**	-	-	--	Nee	Ja	Nee	Ja
Lood [Pb]		mg/kg ds	<10	7,000	**SRC**	551,3	735,0	Geen Veiligheidsklasse	**SRC**	551,3	735,0	Geen Veiligheidsklasse	Nee	Nee	Nee	Ja
Molybdeen [Mo]		mg/kg ds	<0,5	0,350	**SRC**	1522,5	2030	Geen Veiligheidsklasse	**SRC**	1522,5	2030,0	Geen Veiligheidsklasse	Nee	Nee	Nee	Nee
Nikkel [Ni]		mg/kg ds	<3	2,100	**SRC**	7575,0	10100,0	Geen Veiligheidsklasse	**SRC**	7575,0	10100,0	Geen Veiligheidsklasse	Nee	Nee	Nee	Nee
Zink [Zn]		mg/kg ds	<20	14,000	**SRC**	76123,5	101498,0	Geen Veiligheidsklasse	**SRC**	76123,5	101498,0	Geen Veiligheidsklasse	Nee	Nee	Nee	Nee
Polycyclische Aromatische Koolwaterstoffen															
Naftaleen		mg/kg ds	<0,01	0,0070	**T / I**	21	40	Geen Veiligheidsklasse	**T / I**	21	40	Geen Veiligheidsklasse	Ja	Nee	Nee	Nee
Fenanthreen		mg/kg ds	<0,01	0,0070	**SRC**	6023	8030	Geen Veiligheidsklasse	**SRC**	6023	8030	Geen Veiligheidsklasse	Nee	Nee	Nee	Nee
Anthraceen		mg/kg ds	<0,01	0,0070	**SRC**	6023	8030	Geen Veiligheidsklasse	**SRC**	6023	8030	Geen Veiligheidsklasse	Nee	Nee	Nee	Nee
Fluorantheen		mg/kg ds	<0,01	0,0070	**SRC**	7500	10000	Geen Veiligheidsklasse	**SRC**	7500	10000	Geen Veiligheidsklasse	Nee	Nee	Nee	Nee
Chryseen		mg/kg ds	<0,01	0,0070	**SRC**	7500	10000	Geen Veiligheidsklasse	**SRC**	7500	10000	Geen Veiligheidsklasse	Nee	Ja	Nee	Nee
Benzo(a)anthraceen		mg/kg ds	<0,01	0,0070	**SRC**	750	1000	Geen Veiligheidsklasse	**SRC**	750	1000	Geen Veiligheidsklasse	Nee	Ja	Nee	Nee
Benzo(a)pyreen		mg/kg ds	<0,01	0,0070	**SRC**	75	100	Geen Veiligheidsklasse	**SRC**	75	100	Geen Veiligheidsklasse	Nee	Ja	Ja	Ja
Benzo(k)fluorantheen		mg/kg ds	<0,01	0,0070	**SRC**	750	1000	Geen Veiligheidsklasse	**SRC**	750	1000	Geen Veiligheidsklasse	Nee	Nee	Nee	Nee
Indeno-(1,2,3-c,d)pyreen		mg/kg ds	<0,01	0,0070	**SRC**	750	1000	Geen Veiligheidsklasse	**SRC**	750	1000	Geen Veiligheidsklasse	Nee	Ja	Nee	Nee
Benzo(g,h,i)peryleen		mg/kg ds	<0,01	0,0070	**SRC**	4523	6030	Geen Veiligheidsklasse	**SRC**	4523	6030	Geen Veiligheidsklasse	Nee	Nee	Nee	Nee
Pak-totaal (10 van VROM		mg/kg ds	0,07	0,070		-	-	--		-	-	--	--	Nee	Nee	Nee
PCB															
PCB 28		mg/kg ds	<0,001	0,0007	**SRC**	1,73	2,30	Geen Veiligheidsklasse	**SRC**	1,73	2,30	Geen Veiligheidsklasse	Nee	--	--	--
PCB 52		mg/kg ds	<0,001	0,0007	**SRC**	1,73	2,30	Geen Veiligheidsklasse	**SRC**	1,73	2,30	Geen Veiligheidsklasse	Nee	--	--	--
PCB 101		mg/kg ds	<0,001	0,0007	**SRC**	1,73	2,30	Geen Veiligheidsklasse	**SRC**	1,73	2,30	Geen Veiligheidsklasse	Nee	--	--	--
PCB 118		mg/kg ds	<0,001	0,0007	**SRC**	1,73	2,30	Geen Veiligheidsklasse	**SRC**	1,73	2,30	Geen Veiligheidsklasse	Nee	--	--	--
PCB 138		mg/kg ds	<0,001	0,0007	**SRC**	1,73	2,30	Geen Veiligheidsklasse	**SRC**	1,73	2,30	Geen Veiligheidsklasse	Nee	--	--	--
PCB 153		mg/kg ds	<0,001	0,0007	**SRC**	1,73	2,30	Geen Veiligheidsklasse	**SRC**	1,73	2,30	Geen Veiligheidsklasse	Nee	--	--	--
PCB 180		mg/kg ds	<0,001	0,0007	**SRC**	1,73	2,30	Geen Veiligheidsklasse	**SRC**	1,73	2,30	Geen Veiligheidsklasse	Nee	--	--	--
PCB (7) (som, 0.7 factor)		mg/kg ds	0,0049	0,0049		-	-	--		-	-	--	--	--	--	--
Overige stoffen															
Minerale olie (totaal)		mg/kg ds	<20	70,000	**T / I**	2595,0	5000,0	Geen Veiligheidsklasse	**T / I**	2595,0	5000,0	Geen Veiligheidsklasse	Ja	Nee	Nee	Nee

& : Het analyseresultaat is het totaal gehalte na volledige oxidatie.
- : In de "CROW 400 stoffenlijst met toetswaardes" staat deze component niet beschreven of zijn erg geen toetsingswaardes beschikbaar

Toetsing analyseresultaten grond, waterbodem en grondwatermonsters

Toetsing is gebaseerd op CROW 400: "CROW-400-V4,-190620" van 19 september 2019

SGS rapport nr. **13625549** Datum toetsing: **8-3-2023** Versie: SGS20230125

Project: 21.1041 aanbesteding Tennet trace Boxmeer-Venray - 002.813.20
Monster: L238-mbg01-hb-039 (0-30) hb-040 (0-30) hb-041 (0-30) hb-042 (0-25)
Matrix: AS3000 Grond

Gebruikte bodemkenmerken voor toetsing:
- org. stofgehalte: **3,4** % @
- lutumgehalte: **<2** % @

parameter		eenheid	gemeteng ehalte	gecorr. gehalte	GROND normwaarden			GROND klasse	WATERBODEM normwaarden			WATERBODEM klasse	algemene stofeigenschappen volgens CROW 400			
						T of 75% SRC	I of SRC			T of 75% SRC	I of SRC		Vluchtig	Carcino-geen	Mutageen	Repro-toxisch
Metalen																
Barium [Ba]		mg/kg ds	<20	14,000	**SRC**	3037,5	4050,0	Geen Veiligheidsklasse	**SRC**	3037,5	4050,0	Geen Veiligheidsklasse	Nee	Nee	Nee	Nee
Cadmium [Cd]		mg/kg ds	0,27	0,270	**SRC**	75,75	101,0	Geen Veiligheidsklasse	**SRC**	75,75	101,0	Geen Veiligheidsklasse	Nee	Ja	Nee	Ja
Kobalt [Co]		mg/kg ds	<1,5	1,050	**SRC**	213,8	285,0	Geen Veiligheidsklasse	**SRC**	213,8	285,0	Geen Veiligheidsklasse	Nee	Nee	Nee	Nee
Koper [Cu]		mg/kg ds	19	19,000	**SRC**	21375	28500,0	Geen Veiligheidsklasse	**SRC**	21375,0	28500,0	Geen Veiligheidsklasse	Nee	Nee	Nee	Nee
Kwik [Hg]	&	mg/kg ds	<0,05	0,035	**SRC**	-	-	--	**SRC**	-	-	--	Nee	Ja	Nee	Ja
Lood [Pb]		mg/kg ds	11	11,000	**SRC**	551,3	735,0	Geen Veiligheidsklasse	**SRC**	551,3	735,0	Geen Veiligheidsklasse	Nee	Nee	Nee	Ja
Molybdeen [Mo]		mg/kg ds	<0,5	0,350	**SRC**	1522,5	2030	Geen Veiligheidsklasse	**SRC**	1522,5	2030,0	Geen Veiligheidsklasse	Nee	Nee	Nee	Nee
Nikkel [Ni]		mg/kg ds	<3	2,100	**SRC**	7575,0	10100,0	Geen Veiligheidsklasse	**SRC**	7575,0	10100,0	Geen Veiligheidsklasse	Nee	Nee	Nee	Nee
Zink [Zn]		mg/kg ds	49	49,000	**SRC**	76123,5	101498,0	Geen Veiligheidsklasse	**SRC**	76123,5	101498,0	Geen Veiligheidsklasse	Nee	Nee	Nee	Nee
Polycyclische Aromatische Koolwaterstoffen																
Naftaleen		mg/kg ds	<0,01	0,0070	**T / I**	21	40	Geen Veiligheidsklasse	**T / I**	21	40	Geen Veiligheidsklasse	Ja	Nee	Nee	Nee
Fenanthreen		mg/kg ds	<0,01	0,0070	**SRC**	6023	8030	Geen Veiligheidsklasse	**SRC**	6023	8030	Geen Veiligheidsklasse	Nee	Nee	Nee	Nee
Anthraceen		mg/kg ds	<0,01	0,0070	**SRC**	6023	8030	Geen Veiligheidsklasse	**SRC**	6023	8030	Geen Veiligheidsklasse	Nee	Nee	Nee	Nee
Fluorantheen		mg/kg ds	0,01	0,0100	**SRC**	7500	10000	Geen Veiligheidsklasse	**SRC**	7500	10000	Geen Veiligheidsklasse	Nee	Nee	Nee	Nee
Chryseen		mg/kg ds	<0,01	0,0070	**SRC**	7500	10000	Geen Veiligheidsklasse	**SRC**	7500	10000	Geen Veiligheidsklasse	Nee	Ja	Nee	Nee
Benzo(a)anthraceen		mg/kg ds	<0,01	0,0070	**SRC**	750	1000	Geen Veiligheidsklasse	**SRC**	750	1000	Geen Veiligheidsklasse	Nee	Ja	Nee	Nee
Benzo(a)pyreen		mg/kg ds	<0,01	0,0070	**SRC**	75	100	Geen Veiligheidsklasse	**SRC**	75	100	Geen Veiligheidsklasse	Nee	Ja	Ja	Ja
Benzo(k)fluorantheen		mg/kg ds	<0,01	0,0070	**SRC**	750	1000	Geen Veiligheidsklasse	**SRC**	750	1000	Geen Veiligheidsklasse	Nee	Nee	Nee	Nee
Indeno-(1,2,3-c,d)pyreen		mg/kg ds	<0,01	0,0070	**SRC**	750	1000	Geen Veiligheidsklasse	**SRC**	750	1000	Geen Veiligheidsklasse	Nee	Ja	Nee	Nee
Benzo(g,h,i)peryleen		mg/kg ds	<0,01	0,0070	**SRC**	4523	6030	Geen Veiligheidsklasse	**SRC**	4523	6030	Geen Veiligheidsklasse	Nee	Nee	Nee	Nee
Pak-totaal (10 van VROM		mg/kg ds	0,073	0,073		-	-	--		-	-	--	--	Nee	Nee	Nee
PCB																
PCB 28		mg/kg ds	<0,001	0,0007	**SRC**	1,73	2,30	Geen Veiligheidsklasse	**SRC**	1,73	2,30	Geen Veiligheidsklasse	Nee	--	--	--
PCB 52		mg/kg ds	<0,001	0,0007	**SRC**	1,73	2,30	Geen Veiligheidsklasse	**SRC**	1,73	2,30	Geen Veiligheidsklasse	Nee	--	--	--
PCB 101		mg/kg ds	<0,001	0,0007	**SRC**	1,73	2,30	Geen Veiligheidsklasse	**SRC**	1,73	2,30	Geen Veiligheidsklasse	Nee	--	--	--
PCB 118		mg/kg ds	<0,001	0,0007	**SRC**	1,73	2,30	Geen Veiligheidsklasse	**SRC**	1,73	2,30	Geen Veiligheidsklasse	Nee	--	--	--
PCB 138		mg/kg ds	<0,001	0,0007	**SRC**	1,73	2,30	Geen Veiligheidsklasse	**SRC**	1,73	2,30	Geen Veiligheidsklasse	Nee	--	--	--
PCB 153		mg/kg ds	<0,001	0,0007	**SRC**	1,73	2,30	Geen Veiligheidsklasse	**SRC**	1,73	2,30	Geen Veiligheidsklasse	Nee	--	--	--
PCB 180		mg/kg ds	<0,001	0,0007	**SRC**	1,73	2,30	Geen Veiligheidsklasse	**SRC**	1,73	2,30	Geen Veiligheidsklasse	Nee	--	--	--
PCB (7) (som, 0.7 factor)		mg/kg ds	0,0049	0,0049		-	-	--		-	-	--	--	--	--	--
Overige stoffen																
Minerale olie (totaal)		mg/kg ds	<20	41,176	**T / I**	2595,0	5000,0	Geen Veiligheidsklasse	**T / I**	2595,0	5000,0	Geen Veiligheidsklasse	Ja	Nee	Nee	Nee

& : Het analyseresultaat is het totaal gehalte na volledige oxidatie.
- : In de "CROW 400 stoffenlijst met toetswaardes" staat deze component niet beschreven of zijn erg geen toetsingswaardes beschikbaar

Toetsing analyseresultaten grond, waterbodem en grondwatermonsters

Toetsing is gebaseerd op CROW 400: "CROW-400-V4,-190620" van 19 september 2019

SGS rapport nr. **13625549** Datum toetsing: **8-3-2023** Versie: SGS20230125

Project: 21.1041 aanbesteding Tennet trace Boxmeer-Venray - 002.813.20
Monster: L238-mbg02-hb-043 (0-30) hb-044 (0-35) hb-045 (0-40) hb-046 (0-30)
Matrix: AS3000 Grond

Gebruikte bodemkenmerken voor toetsing:
- org. stofgehalte: **4,6** % @
- lutumgehalte: **<2** % @

parameter		eenheid	gemeteng ehalte	gecorr. gehalte	GROND normwaarden			GROND klasse	WATERBODEM normwaarden			WATERBODEM klasse	algemene stofeigenschappen volgens CROW 400			
						T of 75% SRC	I of SRC			T of 75% SRC	I of SRC		Vluchtig	Carcino-geen	Mutageen	Repro-toxisch
Metalen																
Barium [Ba]		mg/kg ds	<20	14,000	**SRC**	3037,5	4050,0	Geen Veiligheidsklasse	**SRC**	3037,5	4050,0	Geen Veiligheidsklasse	Nee	Nee	Nee	Nee
Cadmium [Cd]		mg/kg ds	0,27	0,270	**SRC**	75,75	101,0	Geen Veiligheidsklasse	**SRC**	75,75	101,0	Geen Veiligheidsklasse	Nee	Ja	Nee	Ja
Kobalt [Co]		mg/kg ds	<1,5	1,050	**SRC**	213,8	285,0	Geen Veiligheidsklasse	**SRC**	213,8	285,0	Geen Veiligheidsklasse	Nee	Nee	Nee	Nee
Koper [Cu]		mg/kg ds	24	24,000	**SRC**	21375	28500,0	Geen Veiligheidsklasse	**SRC**	21375,0	28500,0	Geen Veiligheidsklasse	Nee	Nee	Nee	Nee
Kwik [Hg]	&	mg/kg ds	<0,05	0,035	**SRC**	-	-	--	**SRC**	-	-	--	Nee	Ja	Nee	Ja
Lood [Pb]		mg/kg ds	10	10,000	**SRC**	551,3	735,0	Geen Veiligheidsklasse	**SRC**	551,3	735,0	Geen Veiligheidsklasse	Nee	Nee	Nee	Ja
Molybdeen [Mo]		mg/kg ds	<0,5	0,350	**SRC**	1522,5	2030	Geen Veiligheidsklasse	**SRC**	1522,5	2030,0	Geen Veiligheidsklasse	Nee	Nee	Nee	Nee
Nikkel [Ni]		mg/kg ds	<3	2,100	**SRC**	7575,0	10100,0	Geen Veiligheidsklasse	**SRC**	7575,0	10100,0	Geen Veiligheidsklasse	Nee	Nee	Nee	Nee
Zink [Zn]		mg/kg ds	66	66,000	**SRC**	76123,5	101498,0	Geen Veiligheidsklasse	**SRC**	76123,5	101498,0	Geen Veiligheidsklasse	Nee	Nee	Nee	Nee
Polycyclische Aromatische Koolwaterstoffen																
Naftaleen		mg/kg ds	<0,01	0,0070	**T / I**	21	40	Geen Veiligheidsklasse	**T / I**	21	40	Geen Veiligheidsklasse	Ja	Nee	Nee	Nee
Fenanthreen		mg/kg ds	<0,01	0,0070	**SRC**	6023	8030	Geen Veiligheidsklasse	**SRC**	6023	8030	Geen Veiligheidsklasse	Nee	Nee	Nee	Nee
Anthraceen		mg/kg ds	<0,01	0,0070	**SRC**	6023	8030	Geen Veiligheidsklasse	**SRC**	6023	8030	Geen Veiligheidsklasse	Nee	Nee	Nee	Nee
Fluorantheen		mg/kg ds	<0,01	0,0070	**SRC**	7500	10000	Geen Veiligheidsklasse	**SRC**	7500	10000	Geen Veiligheidsklasse	Nee	Nee	Nee	Nee
Chryseen		mg/kg ds	<0,01	0,0070	**SRC**	7500	10000	Geen Veiligheidsklasse	**SRC**	7500	10000	Geen Veiligheidsklasse	Nee	Ja	Nee	Nee
Benzo(a)anthraceen		mg/kg ds	<0,01	0,0070	**SRC**	750	1000	Geen Veiligheidsklasse	**SRC**	750	1000	Geen Veiligheidsklasse	Nee	Ja	Nee	Nee
Benzo(a)pyreen		mg/kg ds	<0,01	0,0070	**SRC**	75	100	Geen Veiligheidsklasse	**SRC**	75	100	Geen Veiligheidsklasse	Nee	Ja	Ja	Ja
Benzo(k)fluorantheen		mg/kg ds	0,01	0,0100	**SRC**	750	1000	Geen Veiligheidsklasse	**SRC**	750	1000	Geen Veiligheidsklasse	Nee	Nee	Nee	Nee
Indeno-(1,2,3-c,d)pyreen		mg/kg ds	0,01	0,0100	**SRC**	750	1000	Geen Veiligheidsklasse	**SRC**	750	1000	Geen Veiligheidsklasse	Nee	Ja	Nee	Nee
Benzo(g,h,i)peryleen		mg/kg ds	0,01	0,0100	**SRC**	4523	6030	Geen Veiligheidsklasse	**SRC**	4523	6030	Geen Veiligheidsklasse	Nee	Nee	Nee	Nee
Pak-totaal (10 van VROM		mg/kg ds	0,079	0,079		-	-	--		-	-	--	--	Nee	Nee	Nee
PCB																
PCB 28		mg/kg ds	<0,001	0,0007	**SRC**	1,73	2,30	Geen Veiligheidsklasse	**SRC**	1,73	2,30	Geen Veiligheidsklasse	Nee	--	--	--
PCB 52		mg/kg ds	<0,001	0,0007	**SRC**	1,73	2,30	Geen Veiligheidsklasse	**SRC**	1,73	2,30	Geen Veiligheidsklasse	Nee	--	--	--
PCB 101		mg/kg ds	<0,001	0,0007	**SRC**	1,73	2,30	Geen Veiligheidsklasse	**SRC**	1,73	2,30	Geen Veiligheidsklasse	Nee	--	--	--
PCB 118		mg/kg ds	<0,001	0,0007	**SRC**	1,73	2,30	Geen Veiligheidsklasse	**SRC**	1,73	2,30	Geen Veiligheidsklasse	Nee	--	--	--
PCB 138		mg/kg ds	<0,001	0,0007	**SRC**	1,73	2,30	Geen Veiligheidsklasse	**SRC**	1,73	2,30	Geen Veiligheidsklasse	Nee	--	--	--
PCB 153		mg/kg ds	<0,001	0,0007	**SRC**	1,73	2,30	Geen Veiligheidsklasse	**SRC**	1,73	2,30	Geen Veiligheidsklasse	Nee	--	--	--
PCB 180		mg/kg ds	<0,001	0,0007	**SRC**	1,73	2,30	Geen Veiligheidsklasse	**SRC**	1,73	2,30	Geen Veiligheidsklasse	Nee	--	--	--
PCB (7) (som, 0.7 factor)		mg/kg ds	0,0049	0,0049		-	-	--		-	-	--	--	--	--	--
Overige stoffen																
Minerale olie (totaal)		mg/kg ds	<20	30,435	**T / I**	2595,0	5000,0	Geen Veiligheidsklasse	**T / I**	2595,0	5000,0	Geen Veiligheidsklasse	Ja	Nee	Nee	Nee

& : Het analyseresultaat is het totaal gehalte na volledige oxidatie.
- : In de "CROW 400 stoffenlijst met toetswaardes" staat deze component niet beschreven of zijn erg geen toetsingswaardes beschikbaar

Toetsing analyseresultaten grond, waterbodem en grondwatermonsters

Toetsing is gebaseerd op CROW 400: "CROW-400-V4,-190620" van 19 september 2019

SGS rapport nr. **13625549** Datum toetsing: **8-3-2023** Versie: SGS20230125

Project: 21.1041 aanbesteding Tennet trace Boxmeer-Venray - 002.813.20
Monster: L238-mog01-hb-039 (80-130) hb-040 (80-130) hb-041 (70-120) hb-042 (60-100) hb-044 (60-110) hb-045 (80-130) hb-046 (80-120)
Matrix: AS3000 Grond

Gebruikte bodemkenmerken voor toetsing:
- org. stofgehalte: **<0,5** % @
- lutumgehalte: **3,2** % @

parameter		eenheid	gemeteng ehalte	gecorr. gehalte	GROND normwaarden		GROND klasse	WATERBODEM normwaarden		WATERBODEM klasse	algemene stofeigenschappen volgens CROW 400			
						T of 75% SRC	I of SRC		T of 75% SRC	I of SRC		Vluchtig	Carcino-geen	Mutageen	Repro-toxisch
Metalen															
Barium [Ba]		mg/kg ds	<20	14,000	**SRC**	3037,5	4050,0	Geen Veiligheidsklasse	**SRC**	3037,5	4050,0	Geen Veiligheidsklasse	Nee	Nee	Nee	Nee
Cadmium [Cd]		mg/kg ds	<0,2	0,140	**SRC**	75,75	101,0	Geen Veiligheidsklasse	**SRC**	75,75	101,0	Geen Veiligheidsklasse	Nee	Ja	Nee	Ja
Kobalt [Co]		mg/kg ds	<1,5	1,050	**SRC**	213,8	285,0	Geen Veiligheidsklasse	**SRC**	213,8	285,0	Geen Veiligheidsklasse	Nee	Nee	Nee	Nee
Koper [Cu]		mg/kg ds	<5	3,500	**SRC**	21375	28500,0	Geen Veiligheidsklasse	**SRC**	21375,0	28500,0	Geen Veiligheidsklasse	Nee	Nee	Nee	Nee
Kwik [Hg]	&	mg/kg ds	<0,05	0,035	**SRC**	-	-	--	**SRC**	-	-	--	Nee	Ja	Nee	Ja
Lood [Pb]		mg/kg ds	<10	7,000	**SRC**	551,3	735,0	Geen Veiligheidsklasse	**SRC**	551,3	735,0	Geen Veiligheidsklasse	Nee	Nee	Nee	Ja
Molybdeen [Mo]		mg/kg ds	<0,5	0,350	**SRC**	1522,5	2030	Geen Veiligheidsklasse	**SRC**	1522,5	2030,0	Geen Veiligheidsklasse	Nee	Nee	Nee	Nee
Nikkel [Ni]		mg/kg ds	<3	2,100	**SRC**	7575,0	10100,0	Geen Veiligheidsklasse	**SRC**	7575,0	10100,0	Geen Veiligheidsklasse	Nee	Nee	Nee	Nee
Zink [Zn]		mg/kg ds	<20	14,000	**SRC**	76123,5	101498,0	Geen Veiligheidsklasse	**SRC**	76123,5	101498,0	Geen Veiligheidsklasse	Nee	Nee	Nee	Nee
Polycyclische Aromatische Koolwaterstoffen															
Naftaleen		mg/kg ds	<0,01	0,0070	**T / I**	21	40	Geen Veiligheidsklasse	**T / I**	21	40	Geen Veiligheidsklasse	Ja	Nee	Nee	Nee
Fenanthreen		mg/kg ds	<0,01	0,0070	**SRC**	6023	8030	Geen Veiligheidsklasse	**SRC**	6023	8030	Geen Veiligheidsklasse	Nee	Nee	Nee	Nee
Anthraceen		mg/kg ds	<0,01	0,0070	**SRC**	6023	8030	Geen Veiligheidsklasse	**SRC**	6023	8030	Geen Veiligheidsklasse	Nee	Nee	Nee	Nee
Fluorantheen		mg/kg ds	<0,01	0,0070	**SRC**	7500	10000	Geen Veiligheidsklasse	**SRC**	7500	10000	Geen Veiligheidsklasse	Nee	Nee	Nee	Nee
Chryseen		mg/kg ds	<0,01	0,0070	**SRC**	7500	10000	Geen Veiligheidsklasse	**SRC**	7500	10000	Geen Veiligheidsklasse	Nee	Ja	Nee	Nee
Benzo(a)anthraceen		mg/kg ds	<0,01	0,0070	**SRC**	750	1000	Geen Veiligheidsklasse	**SRC**	750	1000	Geen Veiligheidsklasse	Nee	Ja	Nee	Nee
Benzo(a)pyreen		mg/kg ds	<0,01	0,0070	**SRC**	75	100	Geen Veiligheidsklasse	**SRC**	75	100	Geen Veiligheidsklasse	Nee	Ja	Ja	Ja
Benzo(k)fluorantheen		mg/kg ds	<0,01	0,0070	**SRC**	750	1000	Geen Veiligheidsklasse	**SRC**	750	1000	Geen Veiligheidsklasse	Nee	Nee	Nee	Nee
Indeno-(1,2,3-c,d)pyreen		mg/kg ds	<0,01	0,0070	**SRC**	750	1000	Geen Veiligheidsklasse	**SRC**	750	1000	Geen Veiligheidsklasse	Nee	Ja	Nee	Nee
Benzo(g,h,i)peryleen		mg/kg ds	<0,01	0,0070	**SRC**	4523	6030	Geen Veiligheidsklasse	**SRC**	4523	6030	Geen Veiligheidsklasse	Nee	Nee	Nee	Nee
Pak-totaal (10 van VROM		mg/kg ds	0,07	0,070		-	-	--		-	-	--	--	Nee	Nee	Nee
PCB															
PCB 28		mg/kg ds	<0,001	0,0007	**SRC**	1,73	2,30	Geen Veiligheidsklasse	**SRC**	1,73	2,30	Geen Veiligheidsklasse	Nee	--	--	--
PCB 52		mg/kg ds	<0,001	0,0007	**SRC**	1,73	2,30	Geen Veiligheidsklasse	**SRC**	1,73	2,30	Geen Veiligheidsklasse	Nee	--	--	--
PCB 101		mg/kg ds	<0,001	0,0007	**SRC**	1,73	2,30	Geen Veiligheidsklasse	**SRC**	1,73	2,30	Geen Veiligheidsklasse	Nee	--	--	--
PCB 118		mg/kg ds	<0,001	0,0007	**SRC**	1,73	2,30	Geen Veiligheidsklasse	**SRC**	1,73	2,30	Geen Veiligheidsklasse	Nee	--	--	--
PCB 138		mg/kg ds	<0,001	0,0007	**SRC**	1,73	2,30	Geen Veiligheidsklasse	**SRC**	1,73	2,30	Geen Veiligheidsklasse	Nee	--	--	--
PCB 153		mg/kg ds	<0,001	0,0007	**SRC**	1,73	2,30	Geen Veiligheidsklasse	**SRC**	1,73	2,30	Geen Veiligheidsklasse	Nee	--	--	--
PCB 180		mg/kg ds	<0,001	0,0007	**SRC**	1,73	2,30	Geen Veiligheidsklasse	**SRC**	1,73	2,30	Geen Veiligheidsklasse	Nee	--	--	--
PCB (7) (som, 0.7 factor)		mg/kg ds	0,0049	0,0049		-	-	--		-	-	--	--	--	--	--
Overige stoffen															
Minerale olie (totaal)		mg/kg ds	<20	70,000	**T / I**	2595,0	5000,0	Geen Veiligheidsklasse	**T / I**	2595,0	5000,0	Geen Veiligheidsklasse	Ja	Nee	Nee	Nee

& : Het analyseresultaat is het totaal gehalte na volledige oxidatie.
- : In de "CROW 400 stoffenlijst met toetswaardes" staat deze component niet beschreven of zijn erg geen toetsingswaardes beschikbaar

Toetsing analyseresultaten grond, waterbodem en grondwatermonsters

Toetsing is gebaseerd op CROW 400: "CROW-400-V4,-190620" van 19 september 2019

SGS rapport nr. **13625549** Datum toetsing: **8-3-2023** Versie: SGS20230125

Project: 21.1041 aanbesteding Tennet trace Boxmeer-Venray - 002.813.20
Monster: L238-mog02-hb-039 (130-180) hb-041 (160-200) hb-041 (200-250) hb-044 (130-180) hb-046 (150-200)
Matrix: AS3000 Grond

Gebruikte bodemkenmerken voor toetsing:
- org. stofgehalte: **<0,5** % @
- lutumgehalte: **<2** % @

parameter		eenheid	gemeteng ehalte	gecorr. gehalte	GROND normwaarden		GROND klasse	WATERBODEM normwaarden		WATERBODEM klasse	algemene stofeigenschappen volgens CROW 400			
						T of 75% SRC	I of SRC		T of 75% SRC	I of SRC		Vluchtig	Carcino-geen	Mutageen	Repro-toxisch
Metalen															
Barium [Ba]		mg/kg ds	<20	14,000	**SRC**	3037,5	4050,0	Geen Veiligheidsklasse	**SRC**	3037,5	4050,0	Geen Veiligheidsklasse	Nee	Nee	Nee	Nee
Cadmium [Cd]		mg/kg ds	<0,2	0,140	**SRC**	75,75	101,0	Geen Veiligheidsklasse	**SRC**	75,75	101,0	Geen Veiligheidsklasse	Nee	Ja	Nee	Ja
Kobalt [Co]		mg/kg ds	<1,5	1,050	**SRC**	213,8	285,0	Geen Veiligheidsklasse	**SRC**	213,8	285,0	Geen Veiligheidsklasse	Nee	Nee	Nee	Nee
Koper [Cu]		mg/kg ds	<5	3,500	**SRC**	21375	28500,0	Geen Veiligheidsklasse	**SRC**	21375,0	28500,0	Geen Veiligheidsklasse	Nee	Nee	Nee	Nee
Kwik [Hg]	&	mg/kg ds	<0,05	0,035	**SRC**	-	-	--	**SRC**	-	-	--	Nee	Ja	Nee	Ja
Lood [Pb]		mg/kg ds	<10	7,000	**SRC**	551,3	735,0	Geen Veiligheidsklasse	**SRC**	551,3	735,0	Geen Veiligheidsklasse	Nee	Nee	Nee	Ja
Molybdeen [Mo]		mg/kg ds	<0,5	0,350	**SRC**	1522,5	2030	Geen Veiligheidsklasse	**SRC**	1522,5	2030,0	Geen Veiligheidsklasse	Nee	Nee	Nee	Nee
Nikkel [Ni]		mg/kg ds	<3	2,100	**SRC**	7575,0	10100,0	Geen Veiligheidsklasse	**SRC**	7575,0	10100,0	Geen Veiligheidsklasse	Nee	Nee	Nee	Nee
Zink [Zn]		mg/kg ds	<20	14,000	**SRC**	76123,5	101498,0	Geen Veiligheidsklasse	**SRC**	76123,5	101498,0	Geen Veiligheidsklasse	Nee	Nee	Nee	Nee
Polycyclische Aromatische Koolwaterstoffen															
Naftaleen		mg/kg ds	<0,01	0,0070	**T / I**	21	40	Geen Veiligheidsklasse	**T / I**	21	40	Geen Veiligheidsklasse	Ja	Nee	Nee	Nee
Fenanthreen		mg/kg ds	<0,01	0,0070	**SRC**	6023	8030	Geen Veiligheidsklasse	**SRC**	6023	8030	Geen Veiligheidsklasse	Nee	Nee	Nee	Nee
Anthraceen		mg/kg ds	<0,01	0,0070	**SRC**	6023	8030	Geen Veiligheidsklasse	**SRC**	6023	8030	Geen Veiligheidsklasse	Nee	Nee	Nee	Nee
Fluorantheen		mg/kg ds	<0,01	0,0070	**SRC**	7500	10000	Geen Veiligheidsklasse	**SRC**	7500	10000	Geen Veiligheidsklasse	Nee	Nee	Nee	Nee
Chryseen		mg/kg ds	<0,01	0,0070	**SRC**	7500	10000	Geen Veiligheidsklasse	**SRC**	7500	10000	Geen Veiligheidsklasse	Nee	Ja	Nee	Nee
Benzo(a)anthraceen		mg/kg ds	<0,01	0,0070	**SRC**	750	1000	Geen Veiligheidsklasse	**SRC**	750	1000	Geen Veiligheidsklasse	Nee	Ja	Nee	Nee
Benzo(a)pyreen		mg/kg ds	<0,01	0,0070	**SRC**	75	100	Geen Veiligheidsklasse	**SRC**	75	100	Geen Veiligheidsklasse	Nee	Ja	Ja	Ja
Benzo(k)fluorantheen		mg/kg ds	<0,01	0,0070	**SRC**	750	1000	Geen Veiligheidsklasse	**SRC**	750	1000	Geen Veiligheidsklasse	Nee	Nee	Nee	Nee
Indeno-(1,2,3-c,d)pyreen		mg/kg ds	<0,01	0,0070	**SRC**	750	1000	Geen Veiligheidsklasse	**SRC**	750	1000	Geen Veiligheidsklasse	Nee	Ja	Nee	Nee
Benzo(g,h,i)peryleen		mg/kg ds	<0,01	0,0070	**SRC**	4523	6030	Geen Veiligheidsklasse	**SRC**	4523	6030	Geen Veiligheidsklasse	Nee	Nee	Nee	Nee
Pak-totaal (10 van VROM		mg/kg ds	0,07	0,070		-	-	--		-	-	--	--	Nee	Nee	Nee
PCB															
PCB 28		mg/kg ds	<0,001	0,0007	**SRC**	1,73	2,30	Geen Veiligheidsklasse	**SRC**	1,73	2,30	Geen Veiligheidsklasse	Nee	--	--	--
PCB 52		mg/kg ds	<0,001	0,0007	**SRC**	1,73	2,30	Geen Veiligheidsklasse	**SRC**	1,73	2,30	Geen Veiligheidsklasse	Nee	--	--	--
PCB 101		mg/kg ds	<0,001	0,0007	**SRC**	1,73	2,30	Geen Veiligheidsklasse	**SRC**	1,73	2,30	Geen Veiligheidsklasse	Nee	--	--	--
PCB 118		mg/kg ds	<0,001	0,0007	**SRC**	1,73	2,30	Geen Veiligheidsklasse	**SRC**	1,73	2,30	Geen Veiligheidsklasse	Nee	--	--	--
PCB 138		mg/kg ds	<0,001	0,0007	**SRC**	1,73	2,30	Geen Veiligheidsklasse	**SRC**	1,73	2,30	Geen Veiligheidsklasse	Nee	--	--	--
PCB 153		mg/kg ds	<0,001	0,0007	**SRC**	1,73	2,30	Geen Veiligheidsklasse	**SRC**	1,73	2,30	Geen Veiligheidsklasse	Nee	--	--	--
PCB 180		mg/kg ds	<0,001	0,0007	**SRC**	1,73	2,30	Geen Veiligheidsklasse	**SRC**	1,73	2,30	Geen Veiligheidsklasse	Nee	--	--	--
PCB (7) (som, 0.7 factor)		mg/kg ds	0,0049	0,0049		-	-	--		-	-	--	--	--	--	--
Overige stoffen															
Minerale olie (totaal)		mg/kg ds	<20	70,000	**T / I**	2595,0	5000,0	Geen Veiligheidsklasse	**T / I**	2595,0	5000,0	Geen Veiligheidsklasse	Ja	Nee	Nee	Nee

& : Het analyseresultaat is het totaal gehalte na volledige oxidatie.
- : In de "CROW 400 stoffenlijst met toetswaardes" staat deze component niet beschreven of zijn erg geen toetsingswaardes beschikbaar

Toetsing analyseresultaten grond, waterbodem en grondwatermonsters

Toetsing is gebaseerd op CROW 400: "CROW-400-V4,-190620" van 19 september 2019

SGS rapport nr. **13625700** Datum toetsing: **8-3-2023** Versie: SGS20230125

Project: 21.1041 aanbesteding Tennet trace Boxmeer-Venray - 002.813.20
Monster: LS53-mbg01-hb-024 (0-20) hb-025 (0-30) hb-026 (0-35) hb-027 (0-40) hb-028_N (0-30)
Matrix: AS3000 Grond

Gebruikte bodemkenmerken voor toetsing:
- org. stofgehalte: **4,3** % @
- lutumgehalte: **4,6** % @

parameter		eenheid	gemeteng ehalte	gecorr. gehalte	GROND normwaarden			GROND klasse	WATERBODEM normwaarden			WATERBODEM klasse	algemene stofeigenschappen volgens CROW 400			
						T of 75% SRC	I of SRC			T of 75% SRC	I of SRC		Vluchtig	Carcino-geen	Mutageen	Repro-toxisch
Metalen																
Barium [Ba]		mg/kg ds	<20	14,000	**SRC**	3037,5	4050,0	Geen Veiligheidsklasse	**SRC**	3037,5	4050,0	Geen Veiligheidsklasse	Nee	Nee	Nee	Nee
Cadmium [Cd]		mg/kg ds	0,23	0,230	**SRC**	75,75	101,0	Geen Veiligheidsklasse	**SRC**	75,75	101,0	Geen Veiligheidsklasse	Nee	Ja	Nee	Ja
Kobalt [Co]		mg/kg ds	<1,5	1,050	**SRC**	213,8	285,0	Geen Veiligheidsklasse	**SRC**	213,8	285,0	Geen Veiligheidsklasse	Nee	Nee	Nee	Nee
Koper [Cu]		mg/kg ds	10	10,000	**SRC**	21375	28500,0	Geen Veiligheidsklasse	**SRC**	21375,0	28500,0	Geen Veiligheidsklasse	Nee	Nee	Nee	Nee
Kwik [Hg]	&	mg/kg ds	<0,05	0,035	**SRC**	-	-	--	**SRC**	-	-	--	Nee	Ja	Nee	Ja
Lood [Pb]		mg/kg ds	11	11,000	**SRC**	551,3	735,0	Geen Veiligheidsklasse	**SRC**	551,3	735,0	Geen Veiligheidsklasse	Nee	Nee	Nee	Ja
Molybdeen [Mo]		mg/kg ds	<0,5	0,350	**SRC**	1522,5	2030	Geen Veiligheidsklasse	**SRC**	1522,5	2030,0	Geen Veiligheidsklasse	Nee	Nee	Nee	Nee
Nikkel [Ni]		mg/kg ds	<3	2,100	**SRC**	7575,0	10100,0	Geen Veiligheidsklasse	**SRC**	7575,0	10100,0	Geen Veiligheidsklasse	Nee	Nee	Nee	Nee
Zink [Zn]		mg/kg ds	26	26,000	**SRC**	76123,5	101498,0	Geen Veiligheidsklasse	**SRC**	76123,5	101498,0	Geen Veiligheidsklasse	Nee	Nee	Nee	Nee
Polycyclische Aromatische Koolwaterstoffen																
Naftaleen		mg/kg ds	0,01	0,0100	**T / I**	21	40	Geen Veiligheidsklasse	**T / I**	21	40	Geen Veiligheidsklasse	Ja	Nee	Nee	Nee
Fenanthreen		mg/kg ds	0,01	0,0100	**SRC**	6023	8030	Geen Veiligheidsklasse	**SRC**	6023	8030	Geen Veiligheidsklasse	Nee	Nee	Nee	Nee
Anthraceen		mg/kg ds	<0,01	0,0070	**SRC**	6023	8030	Geen Veiligheidsklasse	**SRC**	6023	8030	Geen Veiligheidsklasse	Nee	Nee	Nee	Nee
Fluorantheen		mg/kg ds	0,02	0,0200	**SRC**	7500	10000	Geen Veiligheidsklasse	**SRC**	7500	10000	Geen Veiligheidsklasse	Nee	Nee	Nee	Nee
Chryseen		mg/kg ds	<0,01	0,0070	**SRC**	7500	10000	Geen Veiligheidsklasse	**SRC**	7500	10000	Geen Veiligheidsklasse	Nee	Ja	Nee	Nee
Benzo(a)anthraceen		mg/kg ds	0,01	0,0100	**SRC**	750	1000	Geen Veiligheidsklasse	**SRC**	750	1000	Geen Veiligheidsklasse	Nee	Ja	Nee	Nee
Benzo(a)pyreen		mg/kg ds	0,01	0,0100	**SRC**	75	100	Geen Veiligheidsklasse	**SRC**	75	100	Geen Veiligheidsklasse	Nee	Ja	Ja	Ja
Benzo(k)fluorantheen		mg/kg ds	0,01	0,0100	**SRC**	750	1000	Geen Veiligheidsklasse	**SRC**	750	1000	Geen Veiligheidsklasse	Nee	Nee	Nee	Nee
Indeno-(1,2,3-c,d)pyreen		mg/kg ds	0,02	0,0200	**SRC**	750	1000	Geen Veiligheidsklasse	**SRC**	750	1000	Geen Veiligheidsklasse	Nee	Ja	Nee	Nee
Benzo(g,h,i)peryleen		mg/kg ds	0,02	0,0200	**SRC**	4523	6030	Geen Veiligheidsklasse	**SRC**	4523	6030	Geen Veiligheidsklasse	Nee	Nee	Nee	Nee
Pak-totaal (10 van VROM		mg/kg ds	0,124	0,124		-	-	--		-	-	--	--	Nee	Nee	Nee
PCB																
PCB 28		mg/kg ds	<0,001	0,0007	**SRC**	1,73	2,30	Geen Veiligheidsklasse	**SRC**	1,73	2,30	Geen Veiligheidsklasse	Nee	--	--	--
PCB 52		mg/kg ds	<0,001	0,0007	**SRC**	1,73	2,30	Geen Veiligheidsklasse	**SRC**	1,73	2,30	Geen Veiligheidsklasse	Nee	--	--	--
PCB 101		mg/kg ds	<0,001	0,0007	**SRC**	1,73	2,30	Geen Veiligheidsklasse	**SRC**	1,73	2,30	Geen Veiligheidsklasse	Nee	--	--	--
PCB 118		mg/kg ds	<0,001	0,0007	**SRC**	1,73	2,30	Geen Veiligheidsklasse	**SRC**	1,73	2,30	Geen Veiligheidsklasse	Nee	--	--	--
PCB 138		mg/kg ds	<0,001	0,0007	**SRC**	1,73	2,30	Geen Veiligheidsklasse	**SRC**	1,73	2,30	Geen Veiligheidsklasse	Nee	--	--	--
PCB 153		mg/kg ds	<0,001	0,0007	**SRC**	1,73	2,30	Geen Veiligheidsklasse	**SRC**	1,73	2,30	Geen Veiligheidsklasse	Nee	--	--	--
PCB 180		mg/kg ds	<0,001	0,0007	**SRC**	1,73	2,30	Geen Veiligheidsklasse	**SRC**	1,73	2,30	Geen Veiligheidsklasse	Nee	--	--	--
PCB (7) (som, 0.7 factor)		mg/kg ds	0,0049	0,0049		-	-	--		-	-	--	--	--	--	--
Overige stoffen																
Minerale olie (totaal)		mg/kg ds	20	46,512	**T / I**	2595,0	5000,0	Geen Veiligheidsklasse	**T / I**	2595,0	5000,0	Geen Veiligheidsklasse	Ja	Nee	Nee	Nee

& : Het analyseresultaat is het totaal gehalte na volledige oxidatie.
- : In de "CROW 400 stoffenlijst met toetswaardes" staat deze component niet beschreven of zijn erg geen toetsingswaardes beschikbaar

Toetsing analyseresultaten grond, waterbodem en grondwatermonsters

Toetsing is gebaseerd op CROW 400: "CROW-400-V4,-190620" van 19 september 2019

SGS rapport nr. **13625700** Datum toetsing: **8-3-2023** Versie: SGS20230125

Project: 21.1041 aanbesteding Tennet trace Boxmeer-Venray - 002.813.20
Monster: LS53-mog01-hb-024 (60-110) hb-025 (50-90) hb-026 (50-100) hb-027 (80-130) hb-028_N (60-110)
Matrix: AS3000 Grond

Gebruikte bodemkenmerken voor toetsing:
- org. stofgehalte: **0,7** % @
- lutumgehalte: **2,3** % @

parameter		eenheid	gemeteng ehalte	gecorr. gehalte	GROND normwaarden			GROND klasse	WATERBODEM normwaarden			WATERBODEM klasse	algemene stofeigenschappen volgens CROW 400			
						T of 75% SRC	I of SRC			T of 75% SRC	I of SRC		Vluchtig	Carcino-geen	Mutageen	Repro-toxisch
Metalen																
Barium [Ba]		mg/kg ds	<20	14,000	**SRC**	3037,5	4050,0	Geen Veiligheidsklasse	**SRC**	3037,5	4050,0	Geen Veiligheidsklasse	Nee	Nee	Nee	Nee
Cadmium [Cd]		mg/kg ds	<0,2	0,140	**SRC**	75,75	101,0	Geen Veiligheidsklasse	**SRC**	75,75	101,0	Geen Veiligheidsklasse	Nee	Ja	Nee	Ja
Kobalt [Co]		mg/kg ds	<1,5	1,050	**SRC**	213,8	285,0	Geen Veiligheidsklasse	**SRC**	213,8	285,0	Geen Veiligheidsklasse	Nee	Nee	Nee	Nee
Koper [Cu]		mg/kg ds	<5	3,500	**SRC**	21375	28500,0	Geen Veiligheidsklasse	**SRC**	21375,0	28500,0	Geen Veiligheidsklasse	Nee	Nee	Nee	Nee
Kwik [Hg]	&	mg/kg ds	<0,05	0,035	**SRC**	-	-	--	**SRC**	-	-	--	Nee	Ja	Nee	Ja
Lood [Pb]		mg/kg ds	<10	7,000	**SRC**	551,3	735,0	Geen Veiligheidsklasse	**SRC**	551,3	735,0	Geen Veiligheidsklasse	Nee	Nee	Nee	Ja
Molybdeen [Mo]		mg/kg ds	<0,5	0,350	**SRC**	1522,5	2030	Geen Veiligheidsklasse	**SRC**	1522,5	2030,0	Geen Veiligheidsklasse	Nee	Nee	Nee	Nee
Nikkel [Ni]		mg/kg ds	<3	2,100	**SRC**	7575,0	10100,0	Geen Veiligheidsklasse	**SRC**	7575,0	10100,0	Geen Veiligheidsklasse	Nee	Nee	Nee	Nee
Zink [Zn]		mg/kg ds	<20	14,000	**SRC**	76123,5	101498,0	Geen Veiligheidsklasse	**SRC**	76123,5	101498,0	Geen Veiligheidsklasse	Nee	Nee	Nee	Nee
Polycyclische Aromatische Koolwaterstoffen																
Naftaleen		mg/kg ds	<0,01	0,0070	**T / I**	21	40	Geen Veiligheidsklasse	**T / I**	21	40	Geen Veiligheidsklasse	Ja	Nee	Nee	Nee
Fenanthreen		mg/kg ds	<0,01	0,0070	**SRC**	6023	8030	Geen Veiligheidsklasse	**SRC**	6023	8030	Geen Veiligheidsklasse	Nee	Nee	Nee	Nee
Anthraceen		mg/kg ds	<0,01	0,0070	**SRC**	6023	8030	Geen Veiligheidsklasse	**SRC**	6023	8030	Geen Veiligheidsklasse	Nee	Nee	Nee	Nee
Fluorantheen		mg/kg ds	<0,01	0,0070	**SRC**	7500	10000	Geen Veiligheidsklasse	**SRC**	7500	10000	Geen Veiligheidsklasse	Nee	Nee	Nee	Nee
Chryseen		mg/kg ds	<0,01	0,0070	**SRC**	7500	10000	Geen Veiligheidsklasse	**SRC**	7500	10000	Geen Veiligheidsklasse	Nee	Ja	Nee	Nee
Benzo(a)anthraceen		mg/kg ds	<0,01	0,0070	**SRC**	750	1000	Geen Veiligheidsklasse	**SRC**	750	1000	Geen Veiligheidsklasse	Nee	Ja	Nee	Nee
Benzo(a)pyreen		mg/kg ds	<0,01	0,0070	**SRC**	75	100	Geen Veiligheidsklasse	**SRC**	75	100	Geen Veiligheidsklasse	Nee	Ja	Ja	Ja
Benzo(k)fluorantheen		mg/kg ds	<0,01	0,0070	**SRC**	750	1000	Geen Veiligheidsklasse	**SRC**	750	1000	Geen Veiligheidsklasse	Nee	Nee	Nee	Nee
Indeno-(1,2,3-c,d)pyreen		mg/kg ds	<0,01	0,0070	**SRC**	750	1000	Geen Veiligheidsklasse	**SRC**	750	1000	Geen Veiligheidsklasse	Nee	Ja	Nee	Nee
Benzo(g,h,i)peryleen		mg/kg ds	<0,01	0,0070	**SRC**	4523	6030	Geen Veiligheidsklasse	**SRC**	4523	6030	Geen Veiligheidsklasse	Nee	Nee	Nee	Nee
Pak-totaal (10 van VROM		mg/kg ds	0,07	0,070		-	-	--		-	-	--	--	Nee	Nee	Nee
PCB																
PCB 28		mg/kg ds	<0,001	0,0007	**SRC**	1,73	2,30	Geen Veiligheidsklasse	**SRC**	1,73	2,30	Geen Veiligheidsklasse	Nee	--	--	--
PCB 52		mg/kg ds	<0,001	0,0007	**SRC**	1,73	2,30	Geen Veiligheidsklasse	**SRC**	1,73	2,30	Geen Veiligheidsklasse	Nee	--	--	--
PCB 101		mg/kg ds	<0,001	0,0007	**SRC**	1,73	2,30	Geen Veiligheidsklasse	**SRC**	1,73	2,30	Geen Veiligheidsklasse	Nee	--	--	--
PCB 118		mg/kg ds	<0,001	0,0007	**SRC**	1,73	2,30	Geen Veiligheidsklasse	**SRC**	1,73	2,30	Geen Veiligheidsklasse	Nee	--	--	--
PCB 138		mg/kg ds	<0,001	0,0007	**SRC**	1,73	2,30	Geen Veiligheidsklasse	**SRC**	1,73	2,30	Geen Veiligheidsklasse	Nee	--	--	--
PCB 153		mg/kg ds	<0,001	0,0007	**SRC**	1,73	2,30	Geen Veiligheidsklasse	**SRC**	1,73	2,30	Geen Veiligheidsklasse	Nee	--	--	--
PCB 180		mg/kg ds	<0,001	0,0007	**SRC**	1,73	2,30	Geen Veiligheidsklasse	**SRC**	1,73	2,30	Geen Veiligheidsklasse	Nee	--	--	--
PCB (7) (som, 0.7 factor)		mg/kg ds	0,0049	0,0049		-	-	--		-	-	--	--	--	--	--
Overige stoffen																
Minerale olie (totaal)		mg/kg ds	<20	70,000	**T / I**	2595,0	5000,0	Geen Veiligheidsklasse	**T / I**	2595,0	5000,0	Geen Veiligheidsklasse	Ja	Nee	Nee	Nee

& : Het analyseresultaat is het totaal gehalte na volledige oxidatie.
- : In de "CROW 400 stoffenlijst met toetswaardes" staat deze component niet beschreven of zijn erg geen toetsingswaardes beschikbaar

Normenblad onderzoek grond, waterbodem en grondwater

CROW 400: "Stoffenlijst met toetswaarden-september 2022", 12 september 2022
(Alle grenswaarden gelden voor een standaard bodem met 10% organisch stof en 25% lutum)

	Tussenwaarde		Interventiewaarde		75% SRCarbo			SRCarbo			van Ingen	
Parameter	**grn wb*** (mg/kg)	**grw** (ug/l)	**grn wb*** (mg/kg)	**grw** (ug/l)	**grn** (mg/kg)	**wb** (mg/kg)	**grw** (ug/l)	**grn** (mg/kg)	**wb** (mg/kg)	**grw** (ug/l)	**pdMax** (mbar bij 20 °C)	**ClMax** (ug/l)
Metalen												
Arseen [As]	-	-	-	-	152,75	152,25	152250	203	203	203000	-	-
Barium [Ba]	-	-	-	-	3037,5	3037,5	3037500	4050	4050	4050000	-	-
Cadmium [Cd]	-	-	-	-	75,75	75,75	75750	101	101	101000	-	-
Chroom [Cr] ^	-	-	-	-	-	-	-	-	-	-	-	-
Kobalt [Co]	-	-	-	-	213,75	213,75	213750	285	285	285000	-	-
Koper [Cu]	-	-	-	-	21375	21375	21375000	28500	28500	28500000	-	-
Kwik [Hg] ^	-	-	-	-	-	-	-	-	-	-	-	-
Lood [Pb]	-	-	-	-	551,25	551,25	551250	735	735	735000	-	-
Molybdeen [Mo]	-	-	-	-	1522,5	1522,5	1522500	2030	2030	2030000	-	-
Nikkel [Ni]	-	-	-	-	7575	7575	7575000	10100	10100	10100000	-	-
Zink [Zn]	-	-	-	-	76123,5	76123,5	76123500	101498	101498	1,01E+08	-	-
Antimoon [Sn]	-	-	-	-	-	-	-	-	-	-	-	-
Overige anorganische stoffen												
Cyanide (vrij)	11,5	752,5	20	1500	-	-	-	-	-	-	499	99000000
Cyanide-complex	-	-	-	-	3600	3600	3600000	4800	4800	4800000	499	99000000
Thiocyanaten (som)	-	-	-	-	1672,5	1672,5	1672500	2230	2230	2230000	-	-
Aromatische stoffen												
Benzeen	0,65	15,1	1,1	30	-	-	-	-	-	-	100	1800000
Ethylbenzeen	55,1	77	110	150	-	-	-	-	-	-	9,5	152000
Tolueen	16,1	503,5	32	1000	-	-	-	-	-	-	29	526000
Xylenen (som, 0.7 factor)	8,725	35,1	17	70	-	-	-	-	-	-	10	180000
Styreen (Vinylbenzeen)	43,125	153	86	300	-	-	-	-	-	-	7	310000
Fenol	7,125	1000,1	14	2000	-	-	-	-	-	-	0,3	820000
Cresolen (0,7 som, o+m+p)	6,65	100,1	13	200	-	-	-	-	-	-	0,24	26000000
Dodecylbenzeen	500,175	0,01	1000	0,02	-	-	-	-	-	-	0,1	130000
Aromatische oplosmiddelen (som)	101,25	75	200	150	-	-	-	-	-	-	-	-
Polycyclische Aromatische Koolwaterstoffen												
Naftaleen	20,75	35,005	40	70	-	-	-	-	-	-	0,04	320000
Fenanthreen	-	-	-	-	6022,5	6022,5	6022500	8030	8030	8030000	-	-
Anthraceen	-	-	-	-	6022,5	6022,5	6022500	8030	8030	8030000	-	-
Fluorantheen	-	-	-	-	7500	7500	7500000	10000	10000	10000000	-	-
Chryseen	-	-	-	-	7500	7500	7500000	10000	10000	10000000	-	-
Benzo(a)anthraceen	-	-	-	-	750	750	750000	1000	1000	1000000	-	-
Benzo(a)pyreen	-	-	-	-	75	75	75000	100	100	100000	-	-
Benzo(k)fluorantheen	-	-	-	-	750	750	750000	1000	1000	1000000	-	-
Indeno-(1,2,3-c,d)pyreen	-	-	-	-	750	750	750000	1000	1000	1000000	-	-
Benzo(g,h,i)peryleen	-	-	-	-	4522,5	4522,5	4522500	6030	6030	6030000	-	-
Vluchtige chloorkoolwaterstoffen												
Vinylchloride	0,1	2,51	0,1	5	-	-	-	-	-	-	3343	2700000
Dichloormethaan	2	500	3,9	1000	-	-	-	-	-	-	470	1300000
1,1-Dichloorethaan	7,6	453,5	15	900	-	-	-	-	-	-	243	4300000
1,2-Dichloorethaan	3,3	203,5	6,4	400	-	-	-	-	-	-	87	8700000
1,1-Dichlooretheen	0,3	5,01	0,3	10	-	-	-	-	-	-	665	25000000
1.2-Dichloorethenen (som, 0.7 factor)	0,65	10,01	1	20	-	-	-	-	-	-	353	63000000
Trichloormethaan (Chloroform)	2,925	200,1	5,6	400	-	-	-	-	-	-	209	800000
1,1,1-Trichloorethaan	7,625	150	15	300	-	-	-	-	-	-	820	440000
1,1,2-Trichloorethaan	5,15	65	10	130	-	-	-	-	-	-	250	440000
Trichlooretheen (Tri)	1,375	262	2,5	500	-	-	-	-	-	-	77	1300000
Tetrachloormethaan (Tetra)	0,5	5	0,7	10	-	-	-	-	-	-	120	1000000
Tetrachlooretheen (Per)	4,475	20	8,8	40	-	-	-	-	-	-	19	200000
Chloorbenzenen												
Monochloorbenzeen	7,6	93,5	15	180	-	-	-	-	-	-	120	500000
Dichloorbenzenen (0.7 factor)	10,5	26,5	19	50	-	-	-	-	-	-	1,813	156000
Trichloorbenzenen (som, 0.7 factor)	5,5075	5,01	11	10	-	-	-	-	-	-	0,4	38000000
Tetrachloorbenzenen (som, 0.7 factor)	1,1045	1,26	2,2	2,5							ontbreekt	ontbreekt
Pentachloorbenzeen (QCB)	-	-	-	-	73,5	73,5	73500	98,0	98,0	98000	-	-
Hexachloorbenzeen (HCB)	-	-	-	-	26,25	26,25	26250	35,0	35,0	35000	-	-
Chloorfenolen												
Monochloorfenolen (0,7 som, 1+2+3)	2,7225	50,15	5,4	100	-	-	-	-	-	-	ontbreekt	ontbreekt
Dichloorfenolen (som, 0.7 factor)	11,1	15,1	22	30	-	-	-	-	-	-	ontbreekt	ontbreekt
Trichloorfenolen (som, 0.7 factor)	11,0015	5,02	22	10	-	-	-	-	-	-	ontbreekt	ontbreekt
Tetrachloorfenolen (som, 0.7 factor)	10,5075	5,01	21	10	-	-	-	-	-	-	ontbreekt	ontbreekt
Pentachloorfenol (PCP)	-	-	-	-	450	450	450000	600	600	600000	-	-
Organochloorverbindingen												
Aldrin	-	-	-	-	16,5	16,5	16500	22	22	22000	-	-
Dieldrin	-	-	-	-	16,5	16,5	16500	22	22	22000	-	-
Endrin	-	-	-	-	33	33	33000	44	44	44000	-	-
DDT (som, 0.7 factor)	-	-	-	-	75,75	75,75	75750	101	101	101000	-	-
DDD (som, 0.7 factor)	-	-	-	-	75,75	75,75	75750	101	101	101000	-	-
DDE (som, 0.7 factor)	-	-	-	-	75,75	75,75	75750	101	101	101000	-	-
alfa-HCH	-	-	-	-	110,25	110,25	110250	147	147	147000	-	-
beta-HCH	-	-	-	-	3	3	3000	4	4	4000	-	-
gamma-HCH	-	-	-	-	6,675	6,675	6675	8,9	8,9	8900	-	-
delta-HCH					45	45	45000	60	60	60000	-	-
Overige bestrijdingsmiddelen												
Atrazine	-	-	-	-	754,5	754,5	754500	1006	1006	1006000	-	-
Carbaryl	-	30,001	0,45	60	498	498	498000	664	664	664000	-	-
Carbofuran	-	50,0045	0,71	100	299,25	299,25	299250	399	399	399000	-	-
Per en poly-fluoralkylstoffen (PFAS)												
PFOA (som, 0.7 factor)	-	-	-	-	0,09	0,09	90	0,12	0,12	120	-	-
PFOS (som, 0.7 factor)	-	-	-	-	0,045	0,45	45	0,06	0,6	60	-	-
HFPO-DA (2,3,3,3-tetrafluor-2-(heptafluorpropoxy) propaanzuur)	-	-	-	-	1,5	1,5	1500	2	2	2000	-	-
som PFOA-equivalent $	-	-	-	-	0,09	0,09	90	0,12	0,12	120	-	-
Overige stoffen												
Minerale olie (totaal)	2595	325	5000	600	-	-	-	-	-	-	6,38	65000
Minerale olie C10 - C40	2595	325	5000	600	-	-	-	-	-	-	6,38	65000
Asbest in grond (gewogen, NEN5707)	-	-	100	-	-	-	-	-	-	-	-	-
Cyclohexanon	76	7500,25	150	15000	-	-	-	-	-	-	ontbreekt	ontbreekt
Dimethylftalaat	41,0225	-	82	-	-	-	-	-	-	-	ontbreekt	ontbreekt
Diethylftalaat	26,5225	-	53	-	-	-	-	-	-	-	ontbreekt	ontbreekt
Di-isobutylftalaat	8,5225	-	17	-	-	-	-	-	-	-	ontbreekt	ontbreekt
Dibutylftalaat	18,035	-	36	-	-	-	-	-	-	-	ontbreekt	ontbreekt
Butylbenzylftalaat	24,035	-	48	-	-	-	-	-	-	-	ontbreekt	ontbreekt
Dihexylftalaat	110,035	-	220	-	-	-	-	-	-	-	ontbreekt	ontbreekt
Bis(2-ethylhexyl)ftalaat (DEHP)	30,0225	-	60	-	-	-	-	-	-	-	ontbreekt	ontbreekt
Pyridine	5,575	15,25	11	30	-	-	-	-	-	-	21	99000000
Tetrahydrofuraan	3,725	150,25	7	300	-	-	-	-	-	-	173	99000000
Tetrahydrothiofeen	5,15	2500,25	8,8	5000	-	-	-	-	-	-	19,3	60000000
iso-Propanol	110,375	15500	220	31000	-	-	-	-	-	-	44	99000000
Methanol	16,5	12000	30	24000	-	-	-	-	-	-	129	99000000

* De stoffenlijst benoemt niet specifiek waterbodem als matrix voor tussenwaarden of interventiewaarden.

Versie: SGS20230125

^ Het analyseresultaat is het totaal gehalte na volledige oxidatie. De stoffenlijst geeft geen toetswaarden voor die componenten.

$ Bepaald volgens methode beschreven in Achtergrondnotitie nieuwe SRC-waarden PFAS, mei 2022 (uitgavedatum 27-05-2022). Per stof wordt de hoogste RPF-factor gebruikt voor de berekening.

Toetsing analyseresultaten grond, waterbodem en grondwatermonsters

Toetsing is gebaseerd op CROW 400: "CROW-400-V4,-190620" van 19 september 2019

SGS rapport nr. **13731766** Datum toetsing: **9-3-2023** Versie: SGS20230125

Project: 21.1041 aanbesteding Tennet trace Boxmeer-Venray - 002.813.20
Monster: hb-119-1-1 hb-119 (300-400)
Matrix: AS3000 Water

parameter		eenheid	gemeteng ehalte	gecorr. gehalte	GRONDWATER	normwaarden T of 75% SRC	normwaarden I of SRC	klasse (lage ventilatie)	klasse (hoge ventilatie)	algemene stofeigenschappen volgens CROW 400: Vluchtig	Carcino-geen	Mutageen	Repro-toxisch
Metalen													
Barium [Ba]		ug/l	33	33,000	**SRC**	3037500	4050000	Geen Veiligheidsklasse		Nee	Nee	Nee	Nee
Cadmium [Cd]		ug/l	0,24	0,240	**SRC**	75750	101000	Geen Veiligheidsklasse		Nee	Ja	Nee	Ja
Kobalt [Co]		ug/l	4,8	4,800	**SRC**	213750	285000	Geen Veiligheidsklasse		Nee	Nee	Nee	Nee
Koper [Cu]		ug/l	16	16,000	**SRC**	21375000	28500000	Geen Veiligheidsklasse		Nee	Nee	Nee	Nee
Kwik [Hg]	&	ug/l	<0,05	0,035	**SRC**	-	-	--		Nee	Ja	Nee	Ja
Lood [Pb]		ug/l	4,5	4,500	**SRC**	551250	735000	Geen Veiligheidsklasse		Nee	Nee	Nee	Ja
Molybdeen [Mo]		ug/l	<2	1,400	**SRC**	1522500	2030000	Geen Veiligheidsklasse		Nee	Nee	Nee	Nee
Nikkel [Ni]		ug/l	8,6	8,600	**SRC**	7575000	10100000	Geen Veiligheidsklasse		Nee	Nee	Nee	Nee
Zink [Zn]		ug/l	20	20,000	**SRC**	76123500	101498000	Geen Veiligheidsklasse		Nee	Nee	Nee	Nee
Aromatische stoffen													
Benzeen		ug/l	<0,2	0,0560	**T / I**	15	30	Geen Veiligheidsklasse	Geen Veiligheidsklasse	Ja	Ja	Ja	Nee
Ethylbenzeen		ug/l	<0,2	0,0560	**T / I**	77	150	Geen Veiligheidsklasse	Geen Veiligheidsklasse	Ja	Nee	Nee	Nee
Tolueen		ug/l	<0,2	0,0560	**T / I**	504	1000	Geen Veiligheidsklasse	Geen Veiligheidsklasse	Ja	Nee	Nee	Ja
Xyleen (som meta + para)		ug/l	<0,2	0,1400		-	-	--		--	--	--	--
2-Xyleen (ortho-Xyleen)		ug/l	<0,1	0,0700		-	-	--		--	--	--	--
Xylenen (som, 0.7 factor)		ug/l	0,21	0,0840	**T / I**	35	70	Geen Veiligheidsklasse	Geen Veiligheidsklasse	Ja	Nee	Nee	Ja
Styreen (Vinylbenzeen)		ug/l	<0,2	0,0560	**T / I**	153	300	Geen Veiligheidsklasse	Geen Veiligheidsklasse	Ja	Nee	Nee	Ja
Polycyclische Aromatische Koolwaterstoffen													
Naftaleen		ug/l	0,04	0,0160	**T / I**	35	70	Geen Veiligheidsklasse	Geen Veiligheidsklasse	Ja	Nee	Nee	Nee
Vluchtige chloorkoolwaterstoffen													
Vinylchloride		ug/l	<0,2	0,0560	**T / I**	2,5	5,0	Geen Veiligheidsklasse	Geen Veiligheidsklasse	Ja	Ja	Nee	Nee
Dichloormethaan		ug/l	<0,2	0,0560	**T / I**	500	1000	Geen Veiligheidsklasse	Geen Veiligheidsklasse	Ja	Ja	Nee	Nee
1,1-Dichloorethaan		ug/l	<0,2	0,0560	**T / I**	454	900	Geen Veiligheidsklasse	Geen Veiligheidsklasse	Ja	Nee	Nee	Nee
1,2-Dichloorethaan		ug/l	<0,2	0,0560	**T / I**	204	400	Geen Veiligheidsklasse	Geen Veiligheidsklasse	Ja	Ja	Nee	Nee
1,1-Dichlooretheen		ug/l	<0,1	0,0280	**T / I**	5,0	10	Geen Veiligheidsklasse	Geen Veiligheidsklasse	Ja	Nee	Nee	Nee
cis-1,2-Dichlooretheen		ug/l	<0,1	0,0700		-	-	--		--	--	--	--
trans-1,2-Dichlooretheen		ug/l	<0,1	0,0700		-	-	--		--	--	--	--
1.2-Dichloorethenen (som, 0.7 factor)		ug/l	0,14	0,0560	**T / I**	10	20	Geen Veiligheidsklasse	Geen Veiligheidsklasse	Ja	Nee	Nee	Nee
Dichloorpropanen (0,7 som, 1,1+1,2+1,3)		ug/l	0,42	0,4200		-	-	--		--	--	--	--
Trichloormethaan (Chloroform)		ug/l	<0,2	0,0560	**T / I**	200	400	Geen Veiligheidsklasse	Geen Veiligheidsklasse	Ja	Nee	Nee	Ja
1,1,1-Trichloorethaan		ug/l	<0,1	0,0280	**T / I**	150	300	Geen Veiligheidsklasse	Geen Veiligheidsklasse	Ja	Nee	Nee	Nee
1,1,2-Trichloorethaan		ug/l	<0,1	0,0280	**T / I**	65	130	Geen Veiligheidsklasse	Geen Veiligheidsklasse	Ja	Nee	Nee	Nee
Trichlooretheen (Tri)		ug/l	<0,2	0,0560	**T / I**	262	500	Geen Veiligheidsklasse	Geen Veiligheidsklasse	Ja	Ja	Nee	Ja
Tetrachloormethaan (Tetra)		ug/l	<0,1	0,0280	**T / I**	5,0	10,0	Geen Veiligheidsklasse	Geen Veiligheidsklasse	Ja	Nee	Nee	Nee
Tetrachlooretheen (Per)		ug/l	<0,1	0,0280	**T / I**	20,0	40,0	Geen Veiligheidsklasse	Geen Veiligheidsklasse	Ja	Nee	Nee	Ja
Overige stoffen													
Minerale olie (totaal)		ug/l	<50	14,000	**T / I**	325,0	600,0	Geen Veiligheidsklasse	Geen Veiligheidsklasse	Ja	Nee	Nee	Nee
Tribroommethaan (bromc		ug/l	<0,2	0,0560	**T / I**	315	630	Geen Veiligheidsklasse	Geen Veiligheidsklasse	Ja	Ja	Nee	Nee

& : Het analyseresultaat is het totaal gehalte na volledige oxidatie.
- : In de "CROW 400 stoffenlijst met toetswaardes" staat deze component niet beschreven of zijn erg geen toetsingswaardes beschikbaar

Toetsing analyseresultaten grond, waterbodem en grondwatermonsters

Toetsing is gebaseerd op CROW 400: "CROW-400-V4,-190620" van 19 september 2019

SGS rapport nr. **13732359** Datum toetsing: **9-3-2023** Versie: SGS20230125

Project: 21.1041 aanbesteding Tennet trace Boxmeer-Venray - 002.813.20
Monster: hb-319-1-1 hb-319 (250-350)
Matrix: AS3000 Water

parameter		eenheid	gemeteng ehalte	gecorr. gehalte	GRONDWATER	normwaarden T of 75% SRC	normwaarden I of SRC	klasse (lage ventilatie)	klasse (hoge ventilatie)	algemene stofeigenschappen volgens CROW 400: Vluchtig	Carcino-geen	Mutageen	Repro-toxisch
Metalen													
Barium [Ba]		ug/l	62	62,000	**SRC**	3037500	4050000	Geen Veiligheidsklasse		Nee	Nee	Nee	Nee
Cadmium [Cd]		ug/l	0,36	0,360	**SRC**	75750	101000	Geen Veiligheidsklasse		Nee	Ja	Nee	Ja
Kobalt [Co]		ug/l	5,8	5,800	**SRC**	213750	285000	Geen Veiligheidsklasse		Nee	Nee	Nee	Nee
Koper [Cu]		ug/l	13	13,000	**SRC**	21375000	28500000	Geen Veiligheidsklasse		Nee	Nee	Nee	Nee
Kwik [Hg]	&	ug/l	<0,05	0,035	**SRC**	-	-	--		Nee	Ja	Nee	Ja
Lood [Pb]		ug/l	<2	1,400	**SRC**	551250	735000	Geen Veiligheidsklasse		Nee	Nee	Nee	Ja
Molybdeen [Mo]		ug/l	<2	1,400	**SRC**	1522500	2030000	Geen Veiligheidsklasse		Nee	Nee	Nee	Nee
Nikkel [Ni]		ug/l	28	28,000	**SRC**	7575000	10100000	Geen Veiligheidsklasse		Nee	Nee	Nee	Nee
Zink [Zn]		ug/l	35	35,000	**SRC**	76123500	101498000	Geen Veiligheidsklasse		Nee	Nee	Nee	Nee
Aromatische stoffen													
Benzeen		ug/l	<0,2	0,0560	**T / I**	15	30	Geen Veiligheidsklasse	Geen Veiligheidsklasse	Ja	Ja	Ja	Nee
Ethylbenzeen		ug/l	<0,2	0,0560	**T / I**	77	150	Geen Veiligheidsklasse	Geen Veiligheidsklasse	Ja	Nee	Nee	Nee
Tolueen		ug/l	<0,2	0,0560	**T / I**	504	1000	Geen Veiligheidsklasse	Geen Veiligheidsklasse	Ja	Nee	Nee	Ja
Xyleen (som meta + para)		ug/l	<0,2	0,1400		-	-	--		--	--	--	--
2-Xyleen (ortho-Xyleen)		ug/l	<0,1	0,0700		-	-	--		--	--	--	--
Xylenen (som, 0.7 factor)		ug/l	0,21	0,0840	**T / I**	35	70	Geen Veiligheidsklasse	Geen Veiligheidsklasse	Ja	Nee	Nee	Ja
Styreen (Vinylbenzeen)		ug/l	<0,2	0,0560	**T / I**	153	300	Geen Veiligheidsklasse	Geen Veiligheidsklasse	Ja	Nee	Nee	Ja
Polycyclische Aromatische Koolwaterstoffen													
Naftaleen		ug/l	<0,02	0,0056	**T / I**	35	70	Geen Veiligheidsklasse	Geen Veiligheidsklasse	Ja	Nee	Nee	Nee
Vluchtige chloorkoolwaterstoffen													
Vinylchloride		ug/l	<0,2	0,0560	**T / I**	2,5	5,0	Geen Veiligheidsklasse	Geen Veiligheidsklasse	Ja	Ja	Nee	Nee
Dichloormethaan		ug/l	<0,2	0,0560	**T / I**	500	1000	Geen Veiligheidsklasse	Geen Veiligheidsklasse	Ja	Ja	Nee	Nee
1,1-Dichloorethaan		ug/l	<0,2	0,0560	**T / I**	454	900	Geen Veiligheidsklasse	Geen Veiligheidsklasse	Ja	Nee	Nee	Nee
1,2-Dichloorethaan		ug/l	<0,2	0,0560	**T / I**	204	400	Geen Veiligheidsklasse	Geen Veiligheidsklasse	Ja	Ja	Nee	Nee
1,1-Dichlooretheen		ug/l	<0,1	0,0280	**T / I**	5,0	10	Geen Veiligheidsklasse	Geen Veiligheidsklasse	Ja	Nee	Nee	Nee
cis-1,2-Dichlooretheen		ug/l	<0,1	0,0700		-	-	--		--	--	--	--
trans-1,2-Dichlooretheen		ug/l	<0,1	0,0700		-	-	--		--	--	--	--
1.2-Dichloorethenen (som, 0.7 factor)		ug/l	0,14	0,0560	**T / I**	10	20	Geen Veiligheidsklasse	Geen Veiligheidsklasse	Ja	Nee	Nee	Nee
Dichloorpropanen (0,7 som, 1,1+1,2+1,3)		ug/l	0,42	0,4200		-	-	--		--	--	--	--
Trichloormethaan (Chloroform)		ug/l	<0,2	0,0560	**T / I**	200	400	Geen Veiligheidsklasse	Geen Veiligheidsklasse	Ja	Nee	Nee	Ja
1,1,1-Trichloorethaan		ug/l	<0,1	0,0280	**T / I**	150	300	Geen Veiligheidsklasse	Geen Veiligheidsklasse	Ja	Nee	Nee	Nee
1,1,2-Trichloorethaan		ug/l	<0,1	0,0280	**T / I**	65	130	Geen Veiligheidsklasse	Geen Veiligheidsklasse	Ja	Nee	Nee	Nee
Trichlooretheen (Tri)		ug/l	<0,2	0,0560	**T / I**	262	500	Geen Veiligheidsklasse	Geen Veiligheidsklasse	Ja	Ja	Nee	Ja
Tetrachloormethaan (Tetra)		ug/l	<0,1	0,0280	**T / I**	5,0	10,0	Geen Veiligheidsklasse	Geen Veiligheidsklasse	Ja	Nee	Nee	Nee
Tetrachlooretheen (Per)		ug/l	<0,1	0,0280	**T / I**	20,0	40,0	Geen Veiligheidsklasse	Geen Veiligheidsklasse	Ja	Nee	Nee	Ja
Overige stoffen													
Minerale olie (totaal)		ug/l	<50	14,000	**T / I**	325,0	600,0	Geen Veiligheidsklasse	Geen Veiligheidsklasse	Ja	Nee	Nee	Nee
Tribroommethaan (bromc		ug/l	<0,2	0,0560	**T / I**	315	630	Geen Veiligheidsklasse	Geen Veiligheidsklasse	Ja	Ja	Nee	Nee

& : Het analyseresultaat is het totaal gehalte na volledige oxidatie.
- : In de "CROW 400 stoffenlijst met toetswaardes" staat deze component niet beschreven of zijn erg geen toetsingswaardes beschikbaar

Toetsing analyseresultaten grond, waterbodem en grondwatermonsters

Toetsing is gebaseerd op CROW 400: "CROW-400-V4,-190620" van 19 september 2019

SGS rapport nr. **13737794** Datum toetsing: **9-3-2023** Versie: SGS20230125

Project: 21.1041 aanbesteding Tennet trace Boxmeer-Venray - 002.813.20
Monster: hb-001-1-1 hb-001 (250-350)
Matrix: AS3000 Water

parameter		eenheid	gemeteng ehalte	gecorr. gehalte	GRONDWATER	normwaarden T of 75% SRC	normwaarden I of SRC	klasse (lage ventilatie)	klasse (hoge ventilatie)	algemene stofeigenschappen volgens CROW 400: Vluchtig	Carcino-geen	Mutageen	Repro-toxisch
Metalen													
Barium [Ba]		ug/l	91	91,000	**SRC**	3037500	4050000	Geen Veiligheidsklasse		Nee	Nee	Nee	Nee
Cadmium [Cd]		ug/l	<0,2	0,140	**SRC**	75750	101000	Geen Veiligheidsklasse		Nee	Ja	Nee	Ja
Kobalt [Co]		ug/l	<2	1,400	**SRC**	213750	285000	Geen Veiligheidsklasse		Nee	Nee	Nee	Nee
Koper [Cu]		ug/l	4	4,000	**SRC**	21375000	28500000	Geen Veiligheidsklasse		Nee	Nee	Nee	Nee
Kwik [Hg]	&	ug/l	<0,05	0,035	**SRC**	-	-	--		Nee	Ja	Nee	Ja
Lood [Pb]		ug/l	<2	1,400	**SRC**	551250	735000	Geen Veiligheidsklasse		Nee	Nee	Nee	Ja
Molybdeen [Mo]		ug/l	<2	1,400	**SRC**	1522500	2030000	Geen Veiligheidsklasse		Nee	Nee	Nee	Nee
Nikkel [Ni]		ug/l	4,6	4,600	**SRC**	7575000	10100000	Geen Veiligheidsklasse		Nee	Nee	Nee	Nee
Zink [Zn]		ug/l	<10	7,000	**SRC**	76123500	101498000	Geen Veiligheidsklasse		Nee	Nee	Nee	Nee
Aromatische stoffen													
Benzeen		ug/l	<0,2	0,0560	**T / I**	15	30	Geen Veiligheidsklasse	Geen Veiligheidsklasse	Ja	Ja	Ja	Nee
Ethylbenzeen		ug/l	<0,2	0,0560	**T / I**	77	150	Geen Veiligheidsklasse	Geen Veiligheidsklasse	Ja	Nee	Nee	Nee
Tolueen		ug/l	<0,2	0,0560	**T / I**	504	1000	Geen Veiligheidsklasse	Geen Veiligheidsklasse	Ja	Nee	Nee	Ja
Xyleen (som meta + para)		ug/l	<0,2	0,1400		-	-	--		--	--	--	--
2-Xyleen (ortho-Xyleen)		ug/l	<0,1	0,0700		-	-	--		--	--	--	--
Xylenen (som, 0.7 factor)		ug/l	0,21	0,0840	**T / I**	35	70	Geen Veiligheidsklasse	Geen Veiligheidsklasse	Ja	Nee	Nee	Ja
Styreen (Vinylbenzeen)		ug/l	<0,2	0,0560	**T / I**	153	300	Geen Veiligheidsklasse	Geen Veiligheidsklasse	Ja	Nee	Nee	Ja
Polycyclische Aromatische Koolwaterstoffen													
Naftaleen		ug/l	<0,02	0,0056	**T / I**	35	70	Geen Veiligheidsklasse	Geen Veiligheidsklasse	Ja	Nee	Nee	Nee
Vluchtige chloorkoolwaterstoffen													
Vinylchloride		ug/l	<0,2	0,0560	**T / I**	2,5	5,0	Geen Veiligheidsklasse	Geen Veiligheidsklasse	Ja	Ja	Nee	Nee
Dichloormethaan		ug/l	<0,2	0,0560	**T / I**	500	1000	Geen Veiligheidsklasse	Geen Veiligheidsklasse	Ja	Ja	Nee	Nee
1,1-Dichloorethaan		ug/l	<0,2	0,0560	**T / I**	454	900	Geen Veiligheidsklasse	Geen Veiligheidsklasse	Ja	Nee	Nee	Nee
1,2-Dichloorethaan		ug/l	<0,2	0,0560	**T / I**	204	400	Geen Veiligheidsklasse	Geen Veiligheidsklasse	Ja	Ja	Nee	Nee
1,1-Dichlooretheen		ug/l	<0,1	0,0280	**T / I**	5,0	10	Geen Veiligheidsklasse	Geen Veiligheidsklasse	Ja	Nee	Nee	Nee
cis-1,2-Dichlooretheen		ug/l	<0,1	0,0700		-	-	--		--	--	--	--
trans-1,2-Dichlooretheen		ug/l	<0,1	0,0700		-	-	--		--	--	--	--
1.2-Dichloorethenen (som, 0.7 factor)		ug/l	0,14	0,0560	**T / I**	10	20	Geen Veiligheidsklasse	Geen Veiligheidsklasse	Ja	Nee	Nee	Nee
Dichloorpropanen (0,7 som, 1,1+1,2+1,3)		ug/l	0,42	0,4200		-	-	--		--	--	--	--
Trichloormethaan (Chloroform)		ug/l	<0,2	0,0560	**T / I**	200	400	Geen Veiligheidsklasse	Geen Veiligheidsklasse	Ja	Nee	Nee	Ja
1,1,1-Trichloorethaan		ug/l	<0,1	0,0280	**T / I**	150	300	Geen Veiligheidsklasse	Geen Veiligheidsklasse	Ja	Nee	Nee	Nee
1,1,2-Trichloorethaan		ug/l	<0,1	0,0280	**T / I**	65	130	Geen Veiligheidsklasse	Geen Veiligheidsklasse	Ja	Nee	Nee	Nee
Trichlooretheen (Tri)		ug/l	<0,2	0,0560	**T / I**	262	500	Geen Veiligheidsklasse	Geen Veiligheidsklasse	Ja	Ja	Nee	Ja
Tetrachloormethaan (Tetra)		ug/l	<0,1	0,0280	**T / I**	5,0	10,0	Geen Veiligheidsklasse	Geen Veiligheidsklasse	Ja	Nee	Nee	Nee
Tetrachlooretheen (Per)		ug/l	<0,1	0,0280	**T / I**	20,0	40,0	Geen Veiligheidsklasse	Geen Veiligheidsklasse	Ja	Nee	Nee	Ja
Overige stoffen													
Minerale olie (totaal)		ug/l	<50	14,000	**T / I**	325,0	600,0	Geen Veiligheidsklasse	Geen Veiligheidsklasse	Ja	Nee	Nee	Nee
Tribroommethaan (bromc		ug/l	<0,2	0,0560	**T / I**	315	630	Geen Veiligheidsklasse	Geen Veiligheidsklasse	Ja	Ja	Nee	Nee

& : Het analyseresultaat is het totaal gehalte na volledige oxidatie.
- : In de "CROW 400 stoffenlijst met toetswaardes" staat deze component niet beschreven of zijn erg geen toetsingswaardes beschikbaar

Toetsing analyseresultaten grond, waterbodem en grondwatermonsters

Toetsing is gebaseerd op CROW 400: "CROW-400-V4,-190620" van 19 september 2019

SGS rapport nr. **13737794** Datum toetsing: **9-3-2023** Versie: SGS20230125

Project: 21.1041 aanbesteding Tennet trace Boxmeer-Venray - 002.813.20
Monster: hb-318-1-1 hb-318 (300-400)
Matrix: AS3000 Water

parameter		eenheid	gemeteng ehalte	gecorr. gehalte	GRONDWATER	normwaarden T of 75% SRC	normwaarden I of SRC	klasse (lage ventilatie)	klasse (hoge ventilatie)	algemene stofeigenschappen volgens CROW 400 Vluchtig	Carcino-geen	Mutageen	Repro-toxisch
Metalen													
Barium [Ba]		ug/l	110	110,000	**SRC**	3037500	4050000	Geen Veiligheidsklasse		Nee	Nee	Nee	Nee
Cadmium [Cd]		ug/l	0,28	0,280	**SRC**	75750	101000	Geen Veiligheidsklasse		Nee	Ja	Nee	Ja
Kobalt [Co]		ug/l	<2	1,400	**SRC**	213750	285000	Geen Veiligheidsklasse		Nee	Nee	Nee	Nee
Koper [Cu]		ug/l	10	10,000	**SRC**	21375000	28500000	Geen Veiligheidsklasse		Nee	Nee	Nee	Nee
Kwik [Hg]	&	ug/l	<0,05	0,035	**SRC**	-	-	--		Nee	Ja	Nee	Ja
Lood [Pb]		ug/l	3,2	3,200	**SRC**	551250	735000	Geen Veiligheidsklasse		Nee	Nee	Nee	Ja
Molybdeen [Mo]		ug/l	<2	1,400	**SRC**	1522500	2030000	Geen Veiligheidsklasse		Nee	Nee	Nee	Nee
Nikkel [Ni]		ug/l	5,2	5,200	**SRC**	7575000	10100000	Geen Veiligheidsklasse		Nee	Nee	Nee	Nee
Zink [Zn]		ug/l	46	46,000	**SRC**	76123500	101498000	Geen Veiligheidsklasse		Nee	Nee	Nee	Nee
Aromatische stoffen													
Benzeen		ug/l	<0,2	0,0560	**T / I**	15	30	Geen Veiligheidsklasse	Geen Veiligheidsklasse	Ja	Ja	Ja	Nee
Ethylbenzeen		ug/l	<0,2	0,0560	**T / I**	77	150	Geen Veiligheidsklasse	Geen Veiligheidsklasse	Ja	Nee	Nee	Nee
Tolueen		ug/l	<0,2	0,0560	**T / I**	504	1000	Geen Veiligheidsklasse	Geen Veiligheidsklasse	Ja	Nee	Nee	Ja
Xyleen (som meta + para)		ug/l	<0,2	0,1400		-	-	--		--	--	--	--
2-Xyleen (ortho-Xyleen)		ug/l	<0,1	0,0700		-	-	--		--	--	--	--
Xylenen (som, 0.7 factor)		ug/l	0,21	0,0840	**T / I**	35	70	Geen Veiligheidsklasse	Geen Veiligheidsklasse	Ja	Nee	Nee	Ja
Styreen (Vinylbenzeen)		ug/l	<0,2	0,0560	**T / I**	153	300	Geen Veiligheidsklasse	Geen Veiligheidsklasse	Ja	Nee	Nee	Ja
Polycyclische Aromatische Koolwaterstoffen													
Naftaleen		ug/l	<0,02	0,0056	**T / I**	35	70	Geen Veiligheidsklasse	Geen Veiligheidsklasse	Ja	Nee	Nee	Nee
Vluchtige chloorkoolwaterstoffen													
Vinylchloride		ug/l	<0,2	0,0560	**T / I**	2,5	5,0	Geen Veiligheidsklasse	Geen Veiligheidsklasse	Ja	Ja	Nee	Nee
Dichloormethaan		ug/l	<0,2	0,0560	**T / I**	500	1000	Geen Veiligheidsklasse	Geen Veiligheidsklasse	Ja	Ja	Nee	Nee
1,1-Dichloorethaan		ug/l	<0,2	0,0560	**T / I**	454	900	Geen Veiligheidsklasse	Geen Veiligheidsklasse	Ja	Nee	Nee	Nee
1,2-Dichloorethaan		ug/l	<0,2	0,0560	**T / I**	204	400	Geen Veiligheidsklasse	Geen Veiligheidsklasse	Ja	Ja	Nee	Nee
1,1-Dichlooretheen		ug/l	<0,1	0,0280	**T / I**	5,0	10	Geen Veiligheidsklasse	Geen Veiligheidsklasse	Ja	Nee	Nee	Nee
cis-1,2-Dichlooretheen		ug/l	<0,1	0,0700		-	-	--		--	--	--	--
trans-1,2-Dichlooretheen		ug/l	<0,1	0,0700		-	-	--		--	--	--	--
1.2-Dichloorethenen (som, 0.7 factor)		ug/l	0,14	0,0560	**T / I**	10	20	Geen Veiligheidsklasse	Geen Veiligheidsklasse	Ja	Nee	Nee	Nee
Dichloorpropanen (0,7 som, 1,1+1,2+1,3)		ug/l	0,42	0,4200		-	-	--		--	--	--	--
Trichloormethaan (Chloroform)		ug/l	<0,2	0,0560	**T / I**	200	400	Geen Veiligheidsklasse	Geen Veiligheidsklasse	Ja	Nee	Nee	Ja
1,1,1-Trichloorethaan		ug/l	<0,1	0,0280	**T / I**	150	300	Geen Veiligheidsklasse	Geen Veiligheidsklasse	Ja	Nee	Nee	Nee
1,1,2-Trichloorethaan		ug/l	<0,1	0,0280	**T / I**	65	130	Geen Veiligheidsklasse	Geen Veiligheidsklasse	Ja	Nee	Nee	Nee
Trichlooretheen (Tri)		ug/l	<0,2	0,0560	**T / I**	262	500	Geen Veiligheidsklasse	Geen Veiligheidsklasse	Ja	Ja	Nee	Ja
Tetrachloormethaan (Tetra)		ug/l	<0,1	0,0280	**T / I**	5,0	10,0	Geen Veiligheidsklasse	Geen Veiligheidsklasse	Ja	Nee	Nee	Nee
Tetrachlooretheen (Per)		ug/l	<0,1	0,0280	**T / I**	20,0	40,0	Geen Veiligheidsklasse	Geen Veiligheidsklasse	Ja	Nee	Nee	Ja
Overige stoffen													
Minerale olie (totaal)		ug/l	<50	14,000	**T / I**	325,0	600,0	Geen Veiligheidsklasse	Geen Veiligheidsklasse	Ja	Nee	Nee	Nee
Tribroommethaan (bromc		ug/l	<0,2	0,0560	**T / I**	315	630	Geen Veiligheidsklasse	Geen Veiligheidsklasse	Ja	Ja	Nee	Nee

& : Het analyseresultaat is het totaal gehalte na volledige oxidatie.
- : In de "CROW 400 stoffenlijst met toetswaardes" staat deze component niet beschreven of zijn erg geen toetsingswaardes beschikbaar

Toetsing analyseresultaten grond, waterbodem en grondwatermonsters

Toetsing is gebaseerd op CROW 400: "CROW-400-V4,-190620" van 19 september 2019

SGS rapport nr. **13737794** Datum toetsing: **9-3-2023** Versie: SGS20230125

Project: 21.1041 aanbesteding Tennet trace Boxmeer-Venray - 002.813.20
Monster: hb-323-1-1 hb-323 (250-350)
Matrix: AS3000 Water

parameter		eenheid	gemeteng ehalte	gecorr. gehalte	GRONDWATER normwaarden	T of 75% SRC	I of SRC	klasse (lage ventilatie)	klasse (hoge ventilatie)	algemene stofeigenschappen volgens CROW 400 Vluchtig	Carcino-geen	Mutageen	Repro-toxisch
Metalen													
Barium [Ba]		ug/l	250	250,000	**SRC**	3037500	4050000	Geen Veiligheidsklasse		Nee	Nee	Nee	Nee
Cadmium [Cd]		ug/l	<0,2	0,140	**SRC**	75750	101000	Geen Veiligheidsklasse		Nee	Ja	Nee	Ja
Kobalt [Co]		ug/l	35	35,000	**SRC**	213750	285000	Geen Veiligheidsklasse		Nee	Nee	Nee	Nee
Koper [Cu]		ug/l	<2	1,400	**SRC**	21375000	28500000	Geen Veiligheidsklasse		Nee	Nee	Nee	Nee
Kwik [Hg]	&	ug/l	<0,05	0,035	**SRC**	-	-	--		Nee	Ja	Nee	Ja
Lood [Pb]		ug/l	<2	1,400	**SRC**	551250	735000	Geen Veiligheidsklasse		Nee	Nee	Nee	Ja
Molybdeen [Mo]		ug/l	5	5,000	**SRC**	1522500	2030000	Geen Veiligheidsklasse		Nee	Nee	Nee	Nee
Nikkel [Ni]		ug/l	5,7	5,700	**SRC**	7575000	10100000	Geen Veiligheidsklasse		Nee	Nee	Nee	Nee
Zink [Zn]		ug/l	<10	7,000	**SRC**	76123500	101498000	Geen Veiligheidsklasse		Nee	Nee	Nee	Nee
Aromatische stoffen													
Benzeen		ug/l	<0,2	0,0560	**T / I**	15	30	Geen Veiligheidsklasse	Geen Veiligheidsklasse	Ja	Ja	Ja	Nee
Ethylbenzeen		ug/l	<0,2	0,0560	**T / I**	77	150	Geen Veiligheidsklasse	Geen Veiligheidsklasse	Ja	Nee	Nee	Nee
Tolueen		ug/l	<0,2	0,0560	**T / I**	504	1000	Geen Veiligheidsklasse	Geen Veiligheidsklasse	Ja	Nee	Nee	Ja
Xyleen (som meta + para)		ug/l	<0,2	0,1400		-	-	--		--	--	--	--
2-Xyleen (ortho-Xyleen)		ug/l	<0,1	0,0700		-	-	--		--	--	--	--
Xylenen (som, 0.7 factor)		ug/l	0,21	0,0840	**T / I**	35	70	Geen Veiligheidsklasse	Geen Veiligheidsklasse	Ja	Nee	Nee	Ja
Styreen (Vinylbenzeen)		ug/l	<0,2	0,0560	**T / I**	153	300	Geen Veiligheidsklasse	Geen Veiligheidsklasse	Ja	Nee	Nee	Ja
Polycyclische Aromatische Koolwaterstoffen													
Naftaleen		ug/l	<0,02	0,0056	**T / I**	35	70	Geen Veiligheidsklasse	Geen Veiligheidsklasse	Ja	Nee	Nee	Nee
Vluchtige chloorkoolwaterstoffen													
Vinylchloride		ug/l	<0,2	0,0560	**T / I**	2,5	5,0	Geen Veiligheidsklasse	Geen Veiligheidsklasse	Ja	Ja	Nee	Nee
Dichloormethaan		ug/l	<0,2	0,0560	**T / I**	500	1000	Geen Veiligheidsklasse	Geen Veiligheidsklasse	Ja	Ja	Nee	Nee
1,1-Dichloorethaan		ug/l	<0,2	0,0560	**T / I**	454	900	Geen Veiligheidsklasse	Geen Veiligheidsklasse	Ja	Nee	Nee	Nee
1,2-Dichloorethaan		ug/l	<0,2	0,0560	**T / I**	204	400	Geen Veiligheidsklasse	Geen Veiligheidsklasse	Ja	Ja	Nee	Nee
1,1-Dichlooretheen		ug/l	<0,1	0,0280	**T / I**	5,0	10	Geen Veiligheidsklasse	Geen Veiligheidsklasse	Ja	Nee	Nee	Nee
cis-1,2-Dichlooretheen		ug/l	<0,1	0,0700		-	-	--		--	--	--	--
trans-1,2-Dichlooretheen		ug/l	<0,1	0,0700		-	-	--		--	--	--	--
1.2-Dichloorethenen (som, 0.7 factor)		ug/l	0,14	0,0560	**T / I**	10	20	Geen Veiligheidsklasse	Geen Veiligheidsklasse	Ja	Nee	Nee	Nee
Dichloorpropanen (0,7 som, 1,1+1,2+1,3)		ug/l	0,42	0,4200		-	-	--		--	--	--	--
Trichloormethaan (Chloroform)		ug/l	<0,2	0,0560	**T / I**	200	400	Geen Veiligheidsklasse	Geen Veiligheidsklasse	Ja	Nee	Nee	Ja
1,1,1-Trichloorethaan		ug/l	<0,1	0,0280	**T / I**	150	300	Geen Veiligheidsklasse	Geen Veiligheidsklasse	Ja	Nee	Nee	Nee
1,1,2-Trichloorethaan		ug/l	<0,1	0,0280	**T / I**	65	130	Geen Veiligheidsklasse	Geen Veiligheidsklasse	Ja	Nee	Nee	Nee
Trichlooretheen (Tri)		ug/l	<0,2	0,0560	**T / I**	262	500	Geen Veiligheidsklasse	Geen Veiligheidsklasse	Ja	Ja	Nee	Ja
Tetrachloormethaan (Tetra)		ug/l	<0,1	0,0280	**T / I**	5,0	10,0	Geen Veiligheidsklasse	Geen Veiligheidsklasse	Ja	Nee	Nee	Nee
Tetrachlooretheen (Per)		ug/l	<0,1	0,0280	**T / I**	20,0	40,0	Geen Veiligheidsklasse	Geen Veiligheidsklasse	Ja	Nee	Nee	Ja
Overige stoffen													
Minerale olie (totaal)		ug/l	<50	14,000	**T / I**	325,0	600,0	Geen Veiligheidsklasse	Geen Veiligheidsklasse	Ja	Nee	Nee	Nee
Tribroommethaan (bromc		ug/l	<0,2	0,0560	**T / I**	315	630	Geen Veiligheidsklasse	Geen Veiligheidsklasse	Ja	Ja	Nee	Nee

& : Het analyseresultaat is het totaal gehalte na volledige oxidatie.
- : In de "CROW 400 stoffenlijst met toetswaardes" staat deze component niet beschreven of zijn erg geen toetsingswaardes beschikbaar

Toetsing analyseresultaten grond, waterbodem en grondwatermonsters

Toetsing is gebaseerd op CROW 400: "CROW-400-V4,-190620" van 19 september 2019

SGS rapport nr. **13761481** Datum toetsing: **9-3-2023** Versie: SGS20230125

Project: 21.1041 aanbesteding Tennet trace Boxmeer-Venray - 002.813.20
Monster: hb-031-1-1 hb-031 (200-350)
Matrix: AS3000 Water

parameter		eenheid	gemeteng ehalte	gecorr. gehalte	GRONDWATER	normwaarden T of 75% SRC	normwaarden I of SRC	klasse (lage ventilatie)	klasse (hoge ventilatie)	algemene stofeigenschappen volgens CROW 400: Vluchtig	Carcino-geen	Mutageen	Repro-toxisch
Metalen													
Barium [Ba]		ug/l	66	66,000	**SRC**	3037500	4050000	Geen Veiligheidsklasse		Nee	Nee	Nee	Nee
Cadmium [Cd]		ug/l	0,72	0,720	**SRC**	75750	101000	Geen Veiligheidsklasse		Nee	Ja	Nee	Ja
Kobalt [Co]		ug/l	3,5	3,500	**SRC**	213750	285000	Geen Veiligheidsklasse		Nee	Nee	Nee	Nee
Koper [Cu]		ug/l	25	25,000	**SRC**	21375000	28500000	Geen Veiligheidsklasse		Nee	Nee	Nee	Nee
Kwik [Hg]	&	ug/l	<0,05	0,035	**SRC**	-	-	--		Nee	Ja	Nee	Ja
Lood [Pb]		ug/l	<2	1,400	**SRC**	551250	735000	Geen Veiligheidsklasse		Nee	Nee	Nee	Ja
Molybdeen [Mo]		ug/l	<2	1,400	**SRC**	1522500	2030000	Geen Veiligheidsklasse		Nee	Nee	Nee	Nee
Nikkel [Ni]		ug/l	8,4	8,400	**SRC**	7575000	10100000	Geen Veiligheidsklasse		Nee	Nee	Nee	Nee
Zink [Zn]		ug/l	160	160,000	**SRC**	76123500	101498000	Geen Veiligheidsklasse		Nee	Nee	Nee	Nee
Aromatische stoffen													
Benzeen		ug/l	<0,2	0,0560	**T / I**	15	30	Geen Veiligheidsklasse	Geen Veiligheidsklasse	Ja	Ja	Ja	Nee
Ethylbenzeen		ug/l	<0,2	0,0560	**T / I**	77	150	Geen Veiligheidsklasse	Geen Veiligheidsklasse	Ja	Nee	Nee	Nee
Tolueen		ug/l	0,23	0,0920	**T / I**	504	1000	Geen Veiligheidsklasse	Geen Veiligheidsklasse	Ja	Nee	Nee	Ja
Xyleen (som meta + para)		ug/l	0,32	0,3200		-	-	--		--	--	--	--
2-Xyleen (ortho-Xyleen)		ug/l	0,16	0,1600		-	-	--		--	--	--	--
Xylenen (som, 0.7 factor)		ug/l	0,48	0,1920	**T / I**	35	70	Geen Veiligheidsklasse	Geen Veiligheidsklasse	Ja	Nee	Nee	Ja
Styreen (Vinylbenzeen)		ug/l	<0,2	0,0560	**T / I**	153	300	Geen Veiligheidsklasse	Geen Veiligheidsklasse	Ja	Nee	Nee	Ja
Polycyclische Aromatische Koolwaterstoffen													
Naftaleen		ug/l	<0,02	0,0056	**T / I**	35	70	Geen Veiligheidsklasse	Geen Veiligheidsklasse	Ja	Nee	Nee	Nee
Vluchtige chloorkoolwaterstoffen													
Vinylchloride		ug/l	<0,2	0,0560	**T / I**	2,5	5,0	Geen Veiligheidsklasse	Geen Veiligheidsklasse	Ja	Ja	Nee	Nee
Dichloormethaan		ug/l	<0,2	0,0560	**T / I**	500	1000	Geen Veiligheidsklasse	Geen Veiligheidsklasse	Ja	Ja	Nee	Nee
1,1-Dichloorethaan		ug/l	<0,2	0,0560	**T / I**	454	900	Geen Veiligheidsklasse	Geen Veiligheidsklasse	Ja	Nee	Nee	Nee
1,2-Dichloorethaan		ug/l	<0,2	0,0560	**T / I**	204	400	Geen Veiligheidsklasse	Geen Veiligheidsklasse	Ja	Ja	Nee	Nee
1,1-Dichlooretheen		ug/l	<0,1	0,0280	**T / I**	5,0	10	Geen Veiligheidsklasse	Geen Veiligheidsklasse	Ja	Nee	Nee	Nee
cis-1,2-Dichlooretheen		ug/l	<0,1	0,0700		-	-	--		--	--	--	--
trans-1,2-Dichlooretheen		ug/l	<0,1	0,0700		-	-	--		--	--	--	--
1.2-Dichloorethenen (som, 0.7 factor)		ug/l	0,14	0,0560	**T / I**	10	20	Geen Veiligheidsklasse	Geen Veiligheidsklasse	Ja	Nee	Nee	Nee
Dichloorpropanen (0,7 som, 1,1+1,2+1,3)		ug/l	0,42	0,4200		-	-	--		--	--	--	--
Trichloormethaan (Chloroform)		ug/l	<0,2	0,0560	**T / I**	200	400	Geen Veiligheidsklasse	Geen Veiligheidsklasse	Ja	Nee	Nee	Ja
1,1,1-Trichloorethaan		ug/l	<0,1	0,0280	**T / I**	150	300	Geen Veiligheidsklasse	Geen Veiligheidsklasse	Ja	Nee	Nee	Nee
1,1,2-Trichloorethaan		ug/l	<0,1	0,0280	**T / I**	65	130	Geen Veiligheidsklasse	Geen Veiligheidsklasse	Ja	Nee	Nee	Nee
Trichlooretheen (Tri)		ug/l	<0,2	0,0560	**T / I**	262	500	Geen Veiligheidsklasse	Geen Veiligheidsklasse	Ja	Ja	Nee	Ja
Tetrachloormethaan (Tetra)		ug/l	<0,1	0,0280	**T / I**	5,0	10,0	Geen Veiligheidsklasse	Geen Veiligheidsklasse	Ja	Nee	Nee	Nee
Tetrachlooretheen (Per)		ug/l	<0,1	0,0280	**T / I**	20,0	40,0	Geen Veiligheidsklasse	Geen Veiligheidsklasse	Ja	Nee	Nee	Ja
Overige stoffen													
Minerale olie (totaal)		ug/l	<50	14,000	**T / I**	325,0	600,0	Geen Veiligheidsklasse	Geen Veiligheidsklasse	Ja	Nee	Nee	Nee
Tribroommethaan (bromc		ug/l	<0,2	0,0560	**T / I**	315	630	Geen Veiligheidsklasse	Geen Veiligheidsklasse	Ja	Ja	Nee	Nee

& : Het analyseresultaat is het totaal gehalte na volledige oxidatie.
- : In de "CROW 400 stoffenlijst met toetswaardes" staat deze component niet beschreven of zijn erg geen toetsingswaardes beschikbaar

Toetsing analyseresultaten grond, waterbodem en grondwatermonsters

Toetsing is gebaseerd op CROW 400: "CROW-400-V4,-190620" van 19 september 2019

SGS rapport nr. **13761560** Datum toetsing: **9-3-2023** Versie: SGS20230125

Project: 21.1041 aanbesteding Tennet trace Boxmeer-Venray - 002.813.20
Monster: mb-16-1-1 mb-16 (250-350)
Matrix: AS3000 Water

parameter		eenheid	gemeteng ehalte	gecorr. gehalte	GRONDWATER	normwaarden T of 75% SRC	normwaarden I of SRC	klasse (lage ventilatie)	klasse (hoge ventilatie)	algemene stofeigenschappen volgens CROW 400: Vluchtig	Carcino-geen	Mutageen	Repro-toxisch
Metalen													
Barium [Ba]		ug/l	46	46,000	**SRC**	3037500	4050000	Geen Veiligheidsklasse		Nee	Nee	Nee	Nee
Cadmium [Cd]		ug/l	<0,2	0,140	**SRC**	75750	101000	Geen Veiligheidsklasse		Nee	Ja	Nee	Ja
Kobalt [Co]		ug/l	<2	1,400	**SRC**	213750	285000	Geen Veiligheidsklasse		Nee	Nee	Nee	Nee
Koper [Cu]		ug/l	2	2,000	**SRC**	21375000	28500000	Geen Veiligheidsklasse		Nee	Nee	Nee	Nee
Kwik [Hg]	&	ug/l	<0,05	0,035	**SRC**	-	-	--		Nee	Ja	Nee	Ja
Lood [Pb]		ug/l	<2	1,400	**SRC**	551250	735000	Geen Veiligheidsklasse		Nee	Nee	Nee	Ja
Molybdeen [Mo]		ug/l	<2	1,400	**SRC**	1522500	2030000	Geen Veiligheidsklasse		Nee	Nee	Nee	Nee
Nikkel [Ni]		ug/l	4,7	4,700	**SRC**	7575000	10100000	Geen Veiligheidsklasse		Nee	Nee	Nee	Nee
Zink [Zn]		ug/l	<10	7,000	**SRC**	76123500	101498000	Geen Veiligheidsklasse		Nee	Nee	Nee	Nee
Aromatische stoffen													
Benzeen		ug/l	<0,2	0,0560	**T / I**	15	30	Geen Veiligheidsklasse	Geen Veiligheidsklasse	Ja	Ja	Ja	Nee
Ethylbenzeen		ug/l	<0,2	0,0560	**T / I**	77	150	Geen Veiligheidsklasse	Geen Veiligheidsklasse	Ja	Nee	Nee	Nee
Tolueen		ug/l	<0,2	0,0560	**T / I**	504	1000	Geen Veiligheidsklasse	Geen Veiligheidsklasse	Ja	Nee	Nee	Ja
Xyleen (som meta + para)		ug/l	<0,2	0,1400		-	-	--		--	--	--	--
2-Xyleen (ortho-Xyleen)		ug/l	0,11	0,1100		-	-	--		--	--	--	--
Xylenen (som, 0.7 factor)		ug/l	0,25	0,1000	**T / I**	35	70	Geen Veiligheidsklasse	Geen Veiligheidsklasse	Ja	Nee	Nee	Ja
Styreen (Vinylbenzeen)		ug/l	<0,2	0,0560	**T / I**	153	300	Geen Veiligheidsklasse	Geen Veiligheidsklasse	Ja	Nee	Nee	Ja
Polycyclische Aromatische Koolwaterstoffen													
Naftaleen		ug/l	<0,02	0,0056	**T / I**	35	70	Geen Veiligheidsklasse	Geen Veiligheidsklasse	Ja	Nee	Nee	Nee
Vluchtige chloorkoolwaterstoffen													
Vinylchloride		ug/l	<0,2	0,0560	**T / I**	2,5	5,0	Geen Veiligheidsklasse	Geen Veiligheidsklasse	Ja	Ja	Nee	Nee
Dichloormethaan		ug/l	<0,2	0,0560	**T / I**	500	1000	Geen Veiligheidsklasse	Geen Veiligheidsklasse	Ja	Ja	Nee	Nee
1,1-Dichloorethaan		ug/l	<0,2	0,0560	**T / I**	454	900	Geen Veiligheidsklasse	Geen Veiligheidsklasse	Ja	Nee	Nee	Nee
1,2-Dichloorethaan		ug/l	<0,2	0,0560	**T / I**	204	400	Geen Veiligheidsklasse	Geen Veiligheidsklasse	Ja	Ja	Nee	Nee
1,1-Dichlooretheen		ug/l	<0,1	0,0280	**T / I**	5,0	10	Geen Veiligheidsklasse	Geen Veiligheidsklasse	Ja	Nee	Nee	Nee
cis-1,2-Dichlooretheen		ug/l	<0,1	0,0700		-	-	--		--	--	--	--
trans-1,2-Dichlooretheen		ug/l	<0,1	0,0700		-	-	--		--	--	--	--
1.2-Dichloorethenen (som, 0.7 factor)		ug/l	0,14	0,0560	**T / I**	10	20	Geen Veiligheidsklasse	Geen Veiligheidsklasse	Ja	Nee	Nee	Nee
Dichloorpropanen (0,7 som, 1,1+1,2+1,3)		ug/l	0,42	0,4200		-	-	--		--	--	--	--
Trichloormethaan (Chloroform)		ug/l	<0,2	0,0560	**T / I**	200	400	Geen Veiligheidsklasse	Geen Veiligheidsklasse	Ja	Nee	Nee	Ja
1,1,1-Trichloorethaan		ug/l	<0,1	0,0280	**T / I**	150	300	Geen Veiligheidsklasse	Geen Veiligheidsklasse	Ja	Nee	Nee	Nee
1,1,2-Trichloorethaan		ug/l	<0,1	0,0280	**T / I**	65	130	Geen Veiligheidsklasse	Geen Veiligheidsklasse	Ja	Nee	Nee	Nee
Trichlooretheen (Tri)		ug/l	<0,2	0,0560	**T / I**	262	500	Geen Veiligheidsklasse	Geen Veiligheidsklasse	Ja	Ja	Nee	Ja
Tetrachloormethaan (Tetra)		ug/l	<0,1	0,0280	**T / I**	5,0	10,0	Geen Veiligheidsklasse	Geen Veiligheidsklasse	Ja	Nee	Nee	Nee
Tetrachlooretheen (Per)		ug/l	<0,1	0,0280	**T / I**	20,0	40,0	Geen Veiligheidsklasse	Geen Veiligheidsklasse	Ja	Nee	Nee	Ja
Overige stoffen													
Minerale olie (totaal)		ug/l	<50	14,000	**T / I**	325,0	600,0	Geen Veiligheidsklasse	Geen Veiligheidsklasse	Ja	Nee	Nee	Nee
Tribroommethaan (bromc		ug/l	<0,2	0,0560	**T / I**	315	630	Geen Veiligheidsklasse	Geen Veiligheidsklasse	Ja	Ja	Nee	Nee

& : Het analyseresultaat is het totaal gehalte na volledige oxidatie.
- : In de "CROW 400 stoffenlijst met toetswaardes" staat deze component niet beschreven of zijn erg geen toetsingswaardes beschikbaar

Toetsing analyseresultaten grond, waterbodem en grondwatermonsters

Toetsing is gebaseerd op CROW 400: "CROW-400-V4,-190620" van 19 september 2019

SGS rapport nr. **13761570** Datum toetsing: **9-3-2023** Versie: SGS20230125

Project: 21.1041 aanbesteding Tennet trace Boxmeer-Venray - 002.813.20
Monster: mb-45-1-1 mb-45 (400-500)
Matrix: AS3000 Water

parameter	eenheid	gemeteng ehalte	gecorr. gehalte		GRONDWATER normwaarden T of 75% SRC	normwaarden I of SRC	klasse (lage ventilatie)	klasse (hoge ventilatie)	algemene stofeigenschappen volgens CROW 400 Vluchtig	Carcino-geen	Mutageen	Repro-toxisch
Vluchtige chloorkoolwaterstoffen												
Vinylchloride	ug/l	<0,2	0,0560	**T / I**	2,5	5,0	Geen Veiligheidsklasse	Geen Veiligheidsklasse	Ja	Ja	Nee	Nee
1,2-Dichloorethaan	ug/l	<0,2	0,0560	**T / I**	204	400	Geen Veiligheidsklasse	Geen Veiligheidsklasse	Ja	Ja	Nee	Nee
cis-1,2-Dichlooretheen	ug/l	<0,1	0,0700		-	-	--		--	--	--	--
trans-1,2-Dichlooretheen	ug/l	<0,1	0,0700		-	-	--		--	--	--	--
1.2-Dichloorethenen (som, 0.7 factor)	ug/l	0,14	0,0560	**T / I**	10	20	Geen Veiligheidsklasse	Geen Veiligheidsklasse	Ja	Nee	Nee	Nee
Trichloormethaan (Chloroform)	ug/l	<0,2	0,0560	**T / I**	200	400	Geen Veiligheidsklasse	Geen Veiligheidsklasse	Ja	Nee	Nee	Ja
1,1,1-Trichloorethaan	ug/l	<0,1	0,0280	**T / I**	150	300	Geen Veiligheidsklasse	Geen Veiligheidsklasse	Ja	Nee	Nee	Nee
1,1,2-Trichloorethaan	ug/l	<0,1	0,0280	**T / I**	65	130	Geen Veiligheidsklasse	Geen Veiligheidsklasse	Ja	Nee	Nee	Nee
Trichlooretheen (Tri)	ug/l	<0,2	0,0560	**T / I**	262	500	Geen Veiligheidsklasse	Geen Veiligheidsklasse	Ja	Ja	Nee	Ja
Tetrachloormethaan (Tetra)	ug/l	<0,1	0,0280	**T / I**	5,0	10,0	Geen Veiligheidsklasse	Geen Veiligheidsklasse	Ja	Nee	Nee	Nee
Tetrachlooretheen (Per)	ug/l	<0,1	0,0280	**T / I**	20,0	40,0	Geen Veiligheidsklasse	Geen Veiligheidsklasse	Ja	Nee	Nee	Ja

- : In de "CROW 400 stoffenlijst met toetswaardes" staat deze component niet beschreven of zijn erg geen toetsingswaardes beschikbaar

Toetsing analyseresultaten grond, waterbodem en grondwatermonsters

Toetsing is gebaseerd op CROW 400: "CROW-400-V4,-190620" van 19 september 2019

SGS rapport nr. **13761570** Datum toetsing: **9-3-2023** Versie: SGS20230125

Project: 21.1041 aanbesteding Tennet trace Boxmeer-Venray - 002.813.20
Monster: mb-45-2-1 mb-45 (1500-1600)
Matrix: AS3000 Water

parameter	eenheid	gemeteng ehalte	gecorr. gehalte		GRONDWATER normwaarden T of 75% SRC	normwaarden I of SRC	klasse (lage ventilatie)	klasse (hoge ventilatie)	algemene stofeigenschappen volgens CROW 400 Vluchtig	Carcino-geen	Mutageen	Repro-toxisch
Vluchtige chloorkoolwaterstoffen												
Vinylchloride	ug/l	<0,2	0,0560	**T / I**	2,5	5,0	Geen Veiligheidsklasse	Geen Veiligheidsklasse	Ja	Ja	Nee	Nee
1,2-Dichloorethaan	ug/l	<0,2	0,0560	**T / I**	204	400	Geen Veiligheidsklasse	Geen Veiligheidsklasse	Ja	Ja	Nee	Nee
cis-1,2-Dichlooretheen	ug/l	<0,1	0,0700		-	-	--		--	--	--	--
trans-1,2-Dichlooretheen	ug/l	<0,1	0,0700		-	-	--		--	--	--	--
1.2-Dichloorethenen (som, 0.7 factor)	ug/l	0,14	0,0560	**T / I**	10	20	Geen Veiligheidsklasse	Geen Veiligheidsklasse	Ja	Nee	Nee	Nee
Trichloormethaan (Chloroform)	ug/l	<0,2	0,0560	**T / I**	200	400	Geen Veiligheidsklasse	Geen Veiligheidsklasse	Ja	Nee	Nee	Ja
1,1,1-Trichloorethaan	ug/l	<0,1	0,0280	**T / I**	150	300	Geen Veiligheidsklasse	Geen Veiligheidsklasse	Ja	Nee	Nee	Nee
1,1,2-Trichloorethaan	ug/l	<0,1	0,0280	**T / I**	65	130	Geen Veiligheidsklasse	Geen Veiligheidsklasse	Ja	Nee	Nee	Nee
Trichlooretheen (Tri)	ug/l	<0,2	0,0560	**T / I**	262	500	Geen Veiligheidsklasse	Geen Veiligheidsklasse	Ja	Ja	Nee	Ja
Tetrachloormethaan (Tetra)	ug/l	<0,1	0,0280	**T / I**	5,0	10,0	Geen Veiligheidsklasse	Geen Veiligheidsklasse	Ja	Nee	Nee	Nee
Tetrachlooretheen (Per)	ug/l	<0,1	0,0280	**T / I**	20,0	40,0	Geen Veiligheidsklasse	Geen Veiligheidsklasse	Ja	Nee	Nee	Ja

- : In de "CROW 400 stoffenlijst met toetswaardes" staat deze component niet beschreven of zijn erg geen toetsingswaardes beschikbaar

Toetsing analyseresultaten grond, waterbodem en grondwatermonsters

Toetsing is gebaseerd op CROW 400: "CROW-400-V4,-190620" van 19 september 2019

SGS rapport nr. **13803801** Datum toetsing: **9-3-2023** Versie: SGS20230125

Project: 21.1041 aanbesteding Tennet trace Boxmeer-Venray - 002.813.20
Monster: hb-284-1-1 hb-284 (150-250)
Matrix: AS3000 Water

parameter		eenheid	gemeteng ehalte	gecorr. gehalte	GRONDWATER	normwaarden T of 75% SRC	normwaarden I of SRC	klasse (lage ventilatie)	klasse (hoge ventilatie)	algemene stofeigenschappen volgens CROW 400: Vluchtig	Carcino-geen	Mutageen	Repro-toxisch
Metalen													
Barium [Ba]		ug/l	59	59,000	**SRC**	3037500	4050000	Geen Veiligheidsklasse		Nee	Nee	Nee	Nee
Cadmium [Cd]		ug/l	0,66	0,660	**SRC**	75750	101000	Geen Veiligheidsklasse		Nee	Ja	Nee	Ja
Kobalt [Co]		ug/l	9,2	9,200	**SRC**	213750	285000	Geen Veiligheidsklasse		Nee	Nee	Nee	Nee
Koper [Cu]		ug/l	55	55,000	**SRC**	21375000	28500000	Geen Veiligheidsklasse		Nee	Nee	Nee	Nee
Kwik [Hg]	&	ug/l	<0,05	0,035	**SRC**	-	-	--		Nee	Ja	Nee	Ja
Lood [Pb]		ug/l	17	17,000	**SRC**	551250	735000	Geen Veiligheidsklasse		Nee	Nee	Nee	Ja
Molybdeen [Mo]		ug/l	<2	1,400	**SRC**	1522500	2030000	Geen Veiligheidsklasse		Nee	Nee	Nee	Nee
Nikkel [Ni]		ug/l	23	23,000	**SRC**	7575000	10100000	Geen Veiligheidsklasse		Nee	Nee	Nee	Nee
Zink [Zn]		ug/l	150	150,000	**SRC**	76123500	101498000	Geen Veiligheidsklasse		Nee	Nee	Nee	Nee
Aromatische stoffen													
Benzeen		ug/l	<0,2	0,0560	**T / I**	15	30	Geen Veiligheidsklasse	Geen Veiligheidsklasse	Ja	Ja	Ja	Nee
Ethylbenzeen		ug/l	<0,2	0,0560	**T / I**	77	150	Geen Veiligheidsklasse	Geen Veiligheidsklasse	Ja	Nee	Nee	Nee
Tolueen		ug/l	<0,2	0,0560	**T / I**	504	1000	Geen Veiligheidsklasse	Geen Veiligheidsklasse	Ja	Nee	Nee	Ja
Xyleen (som meta + para)		ug/l	<0,2	0,1400		-	-	--		--	--	--	--
2-Xyleen (ortho-Xyleen)		ug/l	<0,1	0,0700		-	-	--		--	--	--	--
Xylenen (som, 0.7 factor)		ug/l	0,21	0,0840	**T / I**	35	70	Geen Veiligheidsklasse	Geen Veiligheidsklasse	Ja	Nee	Nee	Ja
Styreen (Vinylbenzeen)		ug/l	<0,2	0,0560	**T / I**	153	300	Geen Veiligheidsklasse	Geen Veiligheidsklasse	Ja	Nee	Nee	Ja
Polycyclische Aromatische Koolwaterstoffen													
Naftaleen		ug/l	<0,02	0,0056	**T / I**	35	70	Geen Veiligheidsklasse	Geen Veiligheidsklasse	Ja	Nee	Nee	Nee
Vluchtige chloorkoolwaterstoffen													
Vinylchloride		ug/l	<0,2	0,0560	**T / I**	2,5	5,0	Geen Veiligheidsklasse	Geen Veiligheidsklasse	Ja	Ja	Nee	Nee
Dichloormethaan		ug/l	<0,2	0,0560	**T / I**	500	1000	Geen Veiligheidsklasse	Geen Veiligheidsklasse	Ja	Ja	Nee	Nee
1,1-Dichloorethaan		ug/l	<0,2	0,0560	**T / I**	454	900	Geen Veiligheidsklasse	Geen Veiligheidsklasse	Ja	Nee	Nee	Nee
1,2-Dichloorethaan		ug/l	<0,2	0,0560	**T / I**	204	400	Geen Veiligheidsklasse	Geen Veiligheidsklasse	Ja	Ja	Nee	Nee
1,1-Dichlooretheen		ug/l	<0,1	0,0280	**T / I**	5,0	10	Geen Veiligheidsklasse	Geen Veiligheidsklasse	Ja	Nee	Nee	Nee
cis-1,2-Dichlooretheen		ug/l	<0,1	0,0700		-	-	--		--	--	--	--
trans-1,2-Dichlooretheen		ug/l	<0,1	0,0700		-	-	--		--	--	--	--
1.2-Dichloorethenen (som, 0.7 factor)		ug/l	0,14	0,0560	**T / I**	10	20	Geen Veiligheidsklasse	Geen Veiligheidsklasse	Ja	Nee	Nee	Nee
Dichloorpropanen (0,7 som, 1,1+1,2+1,3)		ug/l	0,55	0,5500		-	-	--		--	--	--	--
Trichloormethaan (Chloroform)		ug/l	<0,2	0,0560	**T / I**	200	400	Geen Veiligheidsklasse	Geen Veiligheidsklasse	Ja	Nee	Nee	Ja
1,1,1-Trichloorethaan		ug/l	<0,1	0,0280	**T / I**	150	300	Geen Veiligheidsklasse	Geen Veiligheidsklasse	Ja	Nee	Nee	Nee
1,1,2-Trichloorethaan		ug/l	<0,1	0,0280	**T / I**	65	130	Geen Veiligheidsklasse	Geen Veiligheidsklasse	Ja	Nee	Nee	Nee
Trichlooretheen (Tri)		ug/l	<0,2	0,0560	**T / I**	262	500	Geen Veiligheidsklasse	Geen Veiligheidsklasse	Ja	Ja	Nee	Ja
Tetrachloormethaan (Tetra)		ug/l	<0,1	0,0280	**T / I**	5,0	10,0	Geen Veiligheidsklasse	Geen Veiligheidsklasse	Ja	Nee	Nee	Nee
Tetrachlooretheen (Per)		ug/l	<0,1	0,0280	**T / I**	20,0	40,0	Geen Veiligheidsklasse	Geen Veiligheidsklasse	Ja	Nee	Nee	Ja
Overige stoffen													
Minerale olie (totaal)		ug/l	<50	14,000	**T / I**	325,0	600,0	Geen Veiligheidsklasse	Geen Veiligheidsklasse	Ja	Nee	Nee	Nee
Tribroommethaan (bromc		ug/l	<0,2	0,0560	**T / I**	315	630	Geen Veiligheidsklasse	Geen Veiligheidsklasse	Ja	Ja	Nee	Nee

& : Het analyseresultaat is het totaal gehalte na volledige oxidatie.
- : In de "CROW 400 stoffenlijst met toetswaardes" staat deze component niet beschreven of zijn erg geen toetsingswaardes beschikbaar

Toetsing analyseresultaten grond, waterbodem en grondwatermonsters

Toetsing is gebaseerd op CROW 400: "CROW-400-V4,-190620" van 19 september 2019

SGS rapport nr. **13803801** Datum toetsing: **9-3-2023** Versie: SGS20230125

Project: 21.1041 aanbesteding Tennet trace Boxmeer-Venray - 002.813.20
Monster: hb-338-1-1 hb-338 (350-450)
Matrix: AS3000 Water

parameter		eenheid	gemeteng ehalte	gecorr. gehalte	GRONDWATER normwaarden	T of 75% SRC	I of SRC	klasse (lage ventilatie)	klasse (hoge ventilatie)	algemene stofeigenschappen volgens CROW 400 Vluchtig	Carcino-geen	Mutageen	Repro-toxisch
Metalen													
Barium [Ba]		ug/l	<20	14,000	**SRC**	3037500	4050000	Geen Veiligheidsklasse		Nee	Nee	Nee	Nee
Cadmium [Cd]		ug/l	<0,2	0,140	**SRC**	75750	101000	Geen Veiligheidsklasse		Nee	Ja	Nee	Ja
Kobalt [Co]		ug/l	<2	1,400	**SRC**	213750	285000	Geen Veiligheidsklasse		Nee	Nee	Nee	Nee
Koper [Cu]		ug/l	<2	1,400	**SRC**	21375000	28500000	Geen Veiligheidsklasse		Nee	Nee	Nee	Nee
Kwik [Hg]	&	ug/l	<0,05	0,035	**SRC**	-	-	--		Nee	Ja	Nee	Ja
Lood [Pb]		ug/l	<2	1,400	**SRC**	551250	735000	Geen Veiligheidsklasse		Nee	Nee	Nee	Ja
Molybdeen [Mo]		ug/l	<2	1,400	**SRC**	1522500	2030000	Geen Veiligheidsklasse		Nee	Nee	Nee	Nee
Nikkel [Ni]		ug/l	<3	2,100	**SRC**	7575000	10100000	Geen Veiligheidsklasse		Nee	Nee	Nee	Nee
Zink [Zn]		ug/l	<10	7,000	**SRC**	76123500	101498000	Geen Veiligheidsklasse		Nee	Nee	Nee	Nee
Aromatische stoffen													
Benzeen		ug/l	<0,2	0,0560	**T / I**	15	30	Geen Veiligheidsklasse	Geen Veiligheidsklasse	Ja	Ja	Ja	Nee
Ethylbenzeen		ug/l	<0,2	0,0560	**T / I**	77	150	Geen Veiligheidsklasse	Geen Veiligheidsklasse	Ja	Nee	Nee	Nee
Tolueen		ug/l	<0,2	0,0560	**T / I**	504	1000	Geen Veiligheidsklasse	Geen Veiligheidsklasse	Ja	Nee	Nee	Ja
Xyleen (som meta + para)		ug/l	<0,2	0,1400		-	-	--		--	--	--	--
2-Xyleen (ortho-Xyleen)		ug/l	<0,1	0,0700		-	-	--		--	--	--	--
Xylenen (som, 0.7 factor)		ug/l	0,21	0,0840	**T / I**	35	70	Geen Veiligheidsklasse	Geen Veiligheidsklasse	Ja	Nee	Nee	Ja
Styreen (Vinylbenzeen)		ug/l	<0,2	0,0560	**T / I**	153	300	Geen Veiligheidsklasse	Geen Veiligheidsklasse	Ja	Nee	Nee	Ja
Polycyclische Aromatische Koolwaterstoffen													
Naftaleen		ug/l	<0,02	0,0056	**T / I**	35	70	Geen Veiligheidsklasse	Geen Veiligheidsklasse	Ja	Nee	Nee	Nee
Vluchtige chloorkoolwaterstoffen													
Vinylchloride		ug/l	<0,2	0,0560	**T / I**	2,5	5,0	Geen Veiligheidsklasse	Geen Veiligheidsklasse	Ja	Ja	Nee	Nee
Dichloormethaan		ug/l	<0,2	0,0560	**T / I**	500	1000	Geen Veiligheidsklasse	Geen Veiligheidsklasse	Ja	Ja	Nee	Nee
1,1-Dichloorethaan		ug/l	<0,2	0,0560	**T / I**	454	900	Geen Veiligheidsklasse	Geen Veiligheidsklasse	Ja	Nee	Nee	Nee
1,2-Dichloorethaan		ug/l	<0,2	0,0560	**T / I**	204	400	Geen Veiligheidsklasse	Geen Veiligheidsklasse	Ja	Ja	Nee	Nee
1,1-Dichlooretheen		ug/l	<0,1	0,0280	**T / I**	5,0	10	Geen Veiligheidsklasse	Geen Veiligheidsklasse	Ja	Nee	Nee	Nee
cis-1,2-Dichlooretheen		ug/l	<0,1	0,0700		-	-	--		--	--	--	--
trans-1,2-Dichlooretheen		ug/l	<0,1	0,0700		-	-	--		--	--	--	--
1.2-Dichloorethenen (som, 0.7 factor)		ug/l	0,14	0,0560	**T / I**	10	20	Geen Veiligheidsklasse	Geen Veiligheidsklasse	Ja	Nee	Nee	Nee
Dichloorpropanen (0,7 som, 1,1+1,2+1,3)		ug/l	0,42	0,4200		-	-	--		--	--	--	--
Trichloormethaan (Chloroform)		ug/l	<0,2	0,0560	**T / I**	200	400	Geen Veiligheidsklasse	Geen Veiligheidsklasse	Ja	Nee	Nee	Ja
1,1,1-Trichloorethaan		ug/l	<0,1	0,0280	**T / I**	150	300	Geen Veiligheidsklasse	Geen Veiligheidsklasse	Ja	Nee	Nee	Nee
1,1,2-Trichloorethaan		ug/l	<0,1	0,0280	**T / I**	65	130	Geen Veiligheidsklasse	Geen Veiligheidsklasse	Ja	Nee	Nee	Nee
Trichlooretheen (Tri)		ug/l	<0,2	0,0560	**T / I**	262	500	Geen Veiligheidsklasse	Geen Veiligheidsklasse	Ja	Ja	Nee	Ja
Tetrachloormethaan (Tetra)		ug/l	<0,1	0,0280	**T / I**	5,0	10,0	Geen Veiligheidsklasse	Geen Veiligheidsklasse	Ja	Nee	Nee	Nee
Tetrachlooretheen (Per)		ug/l	<0,1	0,0280	**T / I**	20,0	40,0	Geen Veiligheidsklasse	Geen Veiligheidsklasse	Ja	Nee	Nee	Ja
Overige stoffen													
Minerale olie (totaal)		ug/l	<50	14,000	**T / I**	325,0	600,0	Geen Veiligheidsklasse	Geen Veiligheidsklasse	Ja	Nee	Nee	Nee
Tribroommethaan (bromc		ug/l	<0,2	0,0560	**T / I**	315	630	Geen Veiligheidsklasse	Geen Veiligheidsklasse	Ja	Ja	Nee	Nee

& : Het analyseresultaat is het totaal gehalte na volledige oxidatie.
- : In de "CROW 400 stoffenlijst met toetswaardes" staat deze component niet beschreven of zijn erg geen toetsingswaardes beschikbaar

Toetsing analyseresultaten grond, waterbodem en grondwatermonsters

Toetsing is gebaseerd op CROW 400: "CROW-400-V4,-190620" van 19 september 2019

SGS rapport nr. **13803801** Datum toetsing: **9-3-2023** Versie: SGS20230125

Project: 21.1041 aanbesteding Tennet trace Boxmeer-Venray - 002.813.20
Monster: hb-341-1-1 hb-341 (230-330)
Matrix: AS3000 Water

parameter		eenheid	gemeteng ehalte	gecorr. gehalte	GRONDWATER normwaarden	T of 75% SRC	I of SRC	klasse (lage ventilatie)	klasse (hoge ventilatie)	algemene stofeigenschappen volgens CROW 400 Vluchtig	Carcino-geen	Mutageen	Repro-toxisch
Metalen													
Barium [Ba]		ug/l	71	71,000	**SRC**	3037500	4050000	Geen Veiligheidsklasse		Nee	Nee	Nee	Nee
Cadmium [Cd]		ug/l	<0,2	0,140	**SRC**	75750	101000	Geen Veiligheidsklasse		Nee	Ja	Nee	Ja
Kobalt [Co]		ug/l	38	38,000	**SRC**	213750	285000	Geen Veiligheidsklasse		Nee	Nee	Nee	Nee
Koper [Cu]		ug/l	9,9	9,900	**SRC**	21375000	28500000	Geen Veiligheidsklasse		Nee	Nee	Nee	Nee
Kwik [Hg]	&	ug/l	<0,05	0,035	**SRC**	-	-	--		Nee	Ja	Nee	Ja
Lood [Pb]		ug/l	<2	1,400	**SRC**	551250	735000	Geen Veiligheidsklasse		Nee	Nee	Nee	Ja
Molybdeen [Mo]		ug/l	<2	1,400	**SRC**	1522500	2030000	Geen Veiligheidsklasse		Nee	Nee	Nee	Nee
Nikkel [Ni]		ug/l	59	59,000	**SRC**	7575000	10100000	Geen Veiligheidsklasse		Nee	Nee	Nee	Nee
Zink [Zn]		ug/l	18	18,000	**SRC**	76123500	101498000	Geen Veiligheidsklasse		Nee	Nee	Nee	Nee
Aromatische stoffen													
Benzeen		ug/l	<0,2	0,0560	**T / I**	15	30	Geen Veiligheidsklasse	Geen Veiligheidsklasse	Ja	Ja	Ja	Nee
Ethylbenzeen		ug/l	<0,2	0,0560	**T / I**	77	150	Geen Veiligheidsklasse	Geen Veiligheidsklasse	Ja	Nee	Nee	Nee
Tolueen		ug/l	<0,2	0,0560	**T / I**	504	1000	Geen Veiligheidsklasse	Geen Veiligheidsklasse	Ja	Nee	Nee	Ja
Xyleen (som meta + para)		ug/l	<0,2	0,1400		-	-	--		--	--	--	--
2-Xyleen (ortho-Xyleen)		ug/l	<0,1	0,0700		-	-	--		--	--	--	--
Xylenen (som, 0.7 factor)		ug/l	0,21	0,0840	**T / I**	35	70	Geen Veiligheidsklasse	Geen Veiligheidsklasse	Ja	Nee	Nee	Ja
Styreen (Vinylbenzeen)		ug/l	<0,2	0,0560	**T / I**	153	300	Geen Veiligheidsklasse	Geen Veiligheidsklasse	Ja	Nee	Nee	Ja
Polycyclische Aromatische Koolwaterstoffen													
Naftaleen		ug/l	<0,02	0,0056	**T / I**	35	70	Geen Veiligheidsklasse	Geen Veiligheidsklasse	Ja	Nee	Nee	Nee
Vluchtige chloorkoolwaterstoffen													
Vinylchloride		ug/l	<0,2	0,0560	**T / I**	2,5	5,0	Geen Veiligheidsklasse	Geen Veiligheidsklasse	Ja	Ja	Nee	Nee
Dichloormethaan		ug/l	<0,2	0,0560	**T / I**	500	1000	Geen Veiligheidsklasse	Geen Veiligheidsklasse	Ja	Ja	Nee	Nee
1,1-Dichloorethaan		ug/l	<0,2	0,0560	**T / I**	454	900	Geen Veiligheidsklasse	Geen Veiligheidsklasse	Ja	Nee	Nee	Nee
1,2-Dichloorethaan		ug/l	<0,2	0,0560	**T / I**	204	400	Geen Veiligheidsklasse	Geen Veiligheidsklasse	Ja	Ja	Nee	Nee
1,1-Dichlooretheen		ug/l	<0,1	0,0280	**T / I**	5,0	10	Geen Veiligheidsklasse	Geen Veiligheidsklasse	Ja	Nee	Nee	Nee
cis-1,2-Dichlooretheen		ug/l	<0,1	0,0700		-	-	--		--	--	--	--
trans-1,2-Dichlooretheen		ug/l	<0,1	0,0700		-	-	--		--	--	--	--
1.2-Dichloorethenen (som, 0.7 factor)		ug/l	0,14	0,0560	**T / I**	10	20	Geen Veiligheidsklasse	Geen Veiligheidsklasse	Ja	Nee	Nee	Nee
Dichloorpropanen (0,7 som, 1,1+1,2+1,3)		ug/l	0,42	0,4200		-	-	--		--	--	--	--
Trichloormethaan (Chloroform)		ug/l	<0,2	0,0560	**T / I**	200	400	Geen Veiligheidsklasse	Geen Veiligheidsklasse	Ja	Nee	Nee	Ja
1,1,1-Trichloorethaan		ug/l	<0,1	0,0280	**T / I**	150	300	Geen Veiligheidsklasse	Geen Veiligheidsklasse	Ja	Nee	Nee	Nee
1,1,2-Trichloorethaan		ug/l	<0,1	0,0280	**T / I**	65	130	Geen Veiligheidsklasse	Geen Veiligheidsklasse	Ja	Nee	Nee	Nee
Trichlooretheen (Tri)		ug/l	<0,2	0,0560	**T / I**	262	500	Geen Veiligheidsklasse	Geen Veiligheidsklasse	Ja	Ja	Nee	Ja
Tetrachloormethaan (Tetra)		ug/l	<0,1	0,0280	**T / I**	5,0	10,0	Geen Veiligheidsklasse	Geen Veiligheidsklasse	Ja	Nee	Nee	Nee
Tetrachlooretheen (Per)		ug/l	<0,1	0,0280	**T / I**	20,0	40,0	Geen Veiligheidsklasse	Geen Veiligheidsklasse	Ja	Nee	Nee	Ja
Overige stoffen													
Minerale olie (totaal)		ug/l	<50	14,000	**T / I**	325,0	600,0	Geen Veiligheidsklasse	Geen Veiligheidsklasse	Ja	Nee	Nee	Nee
Tribroommethaan (bromc		ug/l	<0,2	0,0560	**T / I**	315	630	Geen Veiligheidsklasse	Geen Veiligheidsklasse	Ja	Ja	Nee	Nee

& : Het analyseresultaat is het totaal gehalte na volledige oxidatie.
- : In de "CROW 400 stoffenlijst met toetswaardes" staat deze component niet beschreven of zijn erg geen toetsingswaardes beschikbaar

Toetsing analyseresultaten grond, waterbodem en grondwatermonsters

Toetsing is gebaseerd op CROW 400: "CROW-400-V4,-190620" van 19 september 2019

SGS rapport nr. **13803801** Datum toetsing: **9-3-2023** Versie: SGS20230125

Project: 21.1041 aanbesteding Tennet trace Boxmeer-Venray - 002.813.20
Monster: mb-46-1-1 mb-46 (600-700)
Matrix: AS3000 Water

parameter		eenheid	gemeteng ehalte	gecorr. gehalte	GRONDWATER	normwaarden T of 75% SRC	normwaarden I of SRC	klasse (lage ventilatie)	klasse (hoge ventilatie)	algemene stofeigenschappen volgens CROW 400: Vluchtig	Carcino-geen	Mutageen	Repro-toxisch
Metalen													
Barium [Ba]		ug/l	81	81,000	**SRC**	3037500	4050000	Geen Veiligheidsklasse		Nee	Nee	Nee	Nee
Cadmium [Cd]		ug/l	<0,2	0,140	**SRC**	75750	101000	Geen Veiligheidsklasse		Nee	Ja	Nee	Ja
Kobalt [Co]		ug/l	9,2	9,200	**SRC**	213750	285000	Geen Veiligheidsklasse		Nee	Nee	Nee	Nee
Koper [Cu]		ug/l	<2	1,400	**SRC**	21375000	28500000	Geen Veiligheidsklasse		Nee	Nee	Nee	Nee
Kwik [Hg]	&	ug/l	<0,05	0,035	**SRC**	-	-	--		Nee	Ja	Nee	Ja
Lood [Pb]		ug/l	<2	1,400	**SRC**	551250	735000	Geen Veiligheidsklasse		Nee	Nee	Nee	Ja
Molybdeen [Mo]		ug/l	7,2	7,200	**SRC**	1522500	2030000	Geen Veiligheidsklasse		Nee	Nee	Nee	Nee
Nikkel [Ni]		ug/l	10	10,000	**SRC**	7575000	10100000	Geen Veiligheidsklasse		Nee	Nee	Nee	Nee
Zink [Zn]		ug/l	40	40,000	**SRC**	76123500	101498000	Geen Veiligheidsklasse		Nee	Nee	Nee	Nee
Aromatische stoffen													
Benzeen		ug/l	<0,2	0,0560	**T / I**	15	30	Geen Veiligheidsklasse	Geen Veiligheidsklasse	Ja	Ja	Ja	Nee
Ethylbenzeen		ug/l	<0,2	0,0560	**T / I**	77	150	Geen Veiligheidsklasse	Geen Veiligheidsklasse	Ja	Nee	Nee	Nee
Tolueen		ug/l	<0,2	0,0560	**T / I**	504	1000	Geen Veiligheidsklasse	Geen Veiligheidsklasse	Ja	Nee	Nee	Ja
Xyleen (som meta + para)		ug/l	<0,2	0,1400		-	-	--		--	--	--	--
2-Xyleen (ortho-Xyleen)		ug/l	<0,1	0,0700		-	-	--		--	--	--	--
Xylenen (som, 0.7 factor)		ug/l	0,21	0,0840	**T / I**	35	70	Geen Veiligheidsklasse	Geen Veiligheidsklasse	Ja	Nee	Nee	Ja
Styreen (Vinylbenzeen)		ug/l	<0,2	0,0560	**T / I**	153	300	Geen Veiligheidsklasse	Geen Veiligheidsklasse	Ja	Nee	Nee	Ja
Polycyclische Aromatische Koolwaterstoffen													
Naftaleen		ug/l	<0,02	0,0056	**T / I**	35	70	Geen Veiligheidsklasse	Geen Veiligheidsklasse	Ja	Nee	Nee	Nee
Vluchtige chloorkoolwaterstoffen													
Vinylchloride		ug/l	<0,2	0,0560	**T / I**	2,5	5,0	Geen Veiligheidsklasse	Geen Veiligheidsklasse	Ja	Ja	Nee	Nee
Dichloormethaan		ug/l	<0,2	0,0560	**T / I**	500	1000	Geen Veiligheidsklasse	Geen Veiligheidsklasse	Ja	Ja	Nee	Nee
1,1-Dichloorethaan		ug/l	<0,2	0,0560	**T / I**	454	900	Geen Veiligheidsklasse	Geen Veiligheidsklasse	Ja	Nee	Nee	Nee
1,2-Dichloorethaan		ug/l	<0,2	0,0560	**T / I**	204	400	Geen Veiligheidsklasse	Geen Veiligheidsklasse	Ja	Ja	Nee	Nee
1,1-Dichlooretheen		ug/l	<0,1	0,0280	**T / I**	5,0	10	Geen Veiligheidsklasse	Geen Veiligheidsklasse	Ja	Nee	Nee	Nee
cis-1,2-Dichlooretheen		ug/l	0,16	0,1600		-	-	--		--	--	--	--
trans-1,2-Dichlooretheen		ug/l	<0,1	0,0700		-	-	--		--	--	--	--
1.2-Dichloorethenen (som, 0.7 factor)		ug/l	0,23	0,0920	**T / I**	10	20	Geen Veiligheidsklasse	Geen Veiligheidsklasse	Ja	Nee	Nee	Nee
Dichloorpropanen (0,7 som, 1,1+1,2+1,3)		ug/l	0,42	0,4200		-	-	--		--	--	--	--
Trichloormethaan (Chloroform)		ug/l	<0,2	0,0560	**T / I**	200	400	Geen Veiligheidsklasse	Geen Veiligheidsklasse	Ja	Nee	Nee	Ja
1,1,1-Trichloorethaan		ug/l	<0,1	0,0280	**T / I**	150	300	Geen Veiligheidsklasse	Geen Veiligheidsklasse	Ja	Nee	Nee	Nee
1,1,2-Trichloorethaan		ug/l	<0,1	0,0280	**T / I**	65	130	Geen Veiligheidsklasse	Geen Veiligheidsklasse	Ja	Nee	Nee	Nee
Trichlooretheen (Tri)		ug/l	<0,2	0,0560	**T / I**	262	500	Geen Veiligheidsklasse	Geen Veiligheidsklasse	Ja	Ja	Nee	Ja
Tetrachloormethaan (Tetra)		ug/l	<0,1	0,0280	**T / I**	5,0	10,0	Geen Veiligheidsklasse	Geen Veiligheidsklasse	Ja	Nee	Nee	Nee
Tetrachlooretheen (Per)		ug/l	<0,1	0,0280	**T / I**	20,0	40,0	Geen Veiligheidsklasse	Geen Veiligheidsklasse	Ja	Nee	Nee	Ja
Overige stoffen													
Minerale olie (totaal)		ug/l	<50	14,000	**T / I**	325,0	600,0	Geen Veiligheidsklasse	Geen Veiligheidsklasse	Ja	Nee	Nee	Nee
Tribroommethaan (bromc		ug/l	<0,2	0,0560	**T / I**	315	630	Geen Veiligheidsklasse	Geen Veiligheidsklasse	Ja	Ja	Nee	Nee

& : Het analyseresultaat is het totaal gehalte na volledige oxidatie.
- : In de "CROW 400 stoffenlijst met toetswaardes" staat deze component niet beschreven of zijn erg geen toetsingswaardes beschikbaar

Toetsing analyseresultaten grond, waterbodem en grondwatermonsters

Toetsing is gebaseerd op CROW 400: "CROW-400-V4,-190620" van 19 september 2019

SGS rapport nr. **13803801** Datum toetsing: **9-3-2023** Versie: SGS20230125

Project: 21.1041 aanbesteding Tennet trace Boxmeer-Venray - 002.813.20
Monster: mb-46-2-1 mb-46 (1500-1600)
Matrix: AS3000 Water

parameter		eenheid	gemeteng ehalte	gecorr. gehalte	GRONDWATER	normwaarden T of 75% SRC	normwaarden I of SRC	klasse (lage ventilatie)	klasse (hoge ventilatie)	algemene stofeigenschappen volgens CROW 400: Vluchtig	Carcino-geen	Mutageen	Repro-toxisch
Metalen													
Barium [Ba]		ug/l	56	56,000	**SRC**	3037500	4050000	Geen Veiligheidsklasse		Nee	Nee	Nee	Nee
Cadmium [Cd]		ug/l	<0,2	0,140	**SRC**	75750	101000	Geen Veiligheidsklasse		Nee	Ja	Nee	Ja
Kobalt [Co]		ug/l	4,1	4,100	**SRC**	213750	285000	Geen Veiligheidsklasse		Nee	Nee	Nee	Nee
Koper [Cu]		ug/l	2,4	2,400	**SRC**	21375000	28500000	Geen Veiligheidsklasse		Nee	Nee	Nee	Nee
Kwik [Hg]	&	ug/l	<0,05	0,035	**SRC**	-	-	--		Nee	Ja	Nee	Ja
Lood [Pb]		ug/l	<2	1,400	**SRC**	551250	735000	Geen Veiligheidsklasse		Nee	Nee	Nee	Ja
Molybdeen [Mo]		ug/l	7	7,000	**SRC**	1522500	2030000	Geen Veiligheidsklasse		Nee	Nee	Nee	Nee
Nikkel [Ni]		ug/l	8,5	8,500	**SRC**	7575000	10100000	Geen Veiligheidsklasse		Nee	Nee	Nee	Nee
Zink [Zn]		ug/l	77	77,000	**SRC**	76123500	101498000	Geen Veiligheidsklasse		Nee	Nee	Nee	Nee
Aromatische stoffen													
Benzeen		ug/l	<0,2	0,0560	**T / I**	15	30	Geen Veiligheidsklasse	Geen Veiligheidsklasse	Ja	Ja	Ja	Nee
Ethylbenzeen		ug/l	<0,2	0,0560	**T / I**	77	150	Geen Veiligheidsklasse	Geen Veiligheidsklasse	Ja	Nee	Nee	Nee
Tolueen		ug/l	<0,2	0,0560	**T / I**	504	1000	Geen Veiligheidsklasse	Geen Veiligheidsklasse	Ja	Nee	Nee	Ja
Xyleen (som meta + para)		ug/l	<0,2	0,1400		-	-	--		--	--	--	--
2-Xyleen (ortho-Xyleen)		ug/l	<0,1	0,0700		-	-	--		--	--	--	--
Xylenen (som, 0.7 factor)		ug/l	0,21	0,0840	**T / I**	35	70	Geen Veiligheidsklasse	Geen Veiligheidsklasse	Ja	Nee	Nee	Ja
Styreen (Vinylbenzeen)		ug/l	<0,2	0,0560	**T / I**	153	300	Geen Veiligheidsklasse	Geen Veiligheidsklasse	Ja	Nee	Nee	Ja
Polycyclische Aromatische Koolwaterstoffen													
Naftaleen		ug/l	<0,02	0,0056	**T / I**	35	70	Geen Veiligheidsklasse	Geen Veiligheidsklasse	Ja	Nee	Nee	Nee
Vluchtige chloorkoolwaterstoffen													
Vinylchloride		ug/l	0,56	0,2240	**T / I**	2,5	5,0	Geen Veiligheidsklasse	Geen Veiligheidsklasse	Ja	Ja	Nee	Nee
Dichloormethaan		ug/l	<0,2	0,0560	**T / I**	500	1000	Geen Veiligheidsklasse	Geen Veiligheidsklasse	Ja	Ja	Nee	Nee
1,1-Dichloorethaan		ug/l	<0,2	0,0560	**T / I**	454	900	Geen Veiligheidsklasse	Geen Veiligheidsklasse	Ja	Nee	Nee	Nee
1,2-Dichloorethaan		ug/l	<0,2	0,0560	**T / I**	204	400	Geen Veiligheidsklasse	Geen Veiligheidsklasse	Ja	Ja	Nee	Nee
1,1-Dichlooretheen		ug/l	<0,1	0,0280	**T / I**	5,0	10	Geen Veiligheidsklasse	Geen Veiligheidsklasse	Ja	Nee	Nee	Nee
cis-1,2-Dichlooretheen		ug/l	0,74	0,7400		-	-	--		--	--	--	--
trans-1,2-Dichlooretheen		ug/l	<0,1	0,0700		-	-	--		--	--	--	--
1.2-Dichloorethenen (som, 0.7 factor)		ug/l	0,81	0,3240	**T / I**	10	20	Geen Veiligheidsklasse	Geen Veiligheidsklasse	Ja	Nee	Nee	Nee
Dichloorpropanen (0,7 som, 1,1+1,2+1,3)		ug/l	0,42	0,4200		-	-	--		--	--	--	--
Trichloormethaan (Chloroform)		ug/l	<0,2	0,0560	**T / I**	200	400	Geen Veiligheidsklasse	Geen Veiligheidsklasse	Ja	Nee	Nee	Ja
1,1,1-Trichloorethaan		ug/l	<0,1	0,0280	**T / I**	150	300	Geen Veiligheidsklasse	Geen Veiligheidsklasse	Ja	Nee	Nee	Nee
1,1,2-Trichloorethaan		ug/l	<0,1	0,0280	**T / I**	65	130	Geen Veiligheidsklasse	Geen Veiligheidsklasse	Ja	Nee	Nee	Nee
Trichlooretheen (Tri)		ug/l	<0,2	0,0560	**T / I**	262	500	Geen Veiligheidsklasse	Geen Veiligheidsklasse	Ja	Ja	Nee	Ja
Tetrachloormethaan (Tetra)		ug/l	<0,1	0,0280	**T / I**	5,0	10,0	Geen Veiligheidsklasse	Geen Veiligheidsklasse	Ja	Nee	Nee	Nee
Tetrachlooretheen (Per)		ug/l	0,18	0,0720	**T / I**	20,0	40,0	Geen Veiligheidsklasse	Geen Veiligheidsklasse	Ja	Nee	Nee	Ja
Overige stoffen													
Minerale olie (totaal)		ug/l	<50	14,000	**T / I**	325,0	600,0	Geen Veiligheidsklasse	Geen Veiligheidsklasse	Ja	Nee	Nee	Nee
Tribroommethaan (bromc		ug/l	<0,2	0,0560	**T / I**	315	630	Geen Veiligheidsklasse	Geen Veiligheidsklasse	Ja	Ja	Nee	Nee

& : Het analyseresultaat is het totaal gehalte na volledige oxidatie.
- : In de "CROW 400 stoffenlijst met toetswaardes" staat deze component niet beschreven of zijn erg geen toetsingswaardes beschikbaar

Toetsing analyseresultaten grond, waterbodem en grondwatermonsters

Toetsing is gebaseerd op CROW 400: "CROW-400-V4,-190620" van 19 september 2019

SGS rapport nr. **13803801** Datum toetsing: **9-3-2023** Versie: SGS20230125

Project: 21.1041 aanbesteding Tennet trace Boxmeer-Venray - 002.813.20
Monster: mb-48-1-1 mb-48 (1900-2000)
Matrix: AS3000 Water

parameter		eenheid	gemeteng ehalte	gecorr. gehalte	GRONDWATER	normwaarden T of 75% SRC	normwaarden I of SRC	klasse (lage ventilatie)	klasse (hoge ventilatie)	algemene stofeigenschappen volgens CROW 400: Vluchtig	Carcino-geen	Mutageen	Repro-toxisch
Metalen													
Barium [Ba]		ug/l	46	46,000	**SRC**	3037500	4050000	Geen Veiligheidsklasse		Nee	Nee	Nee	Nee
Cadmium [Cd]		ug/l	<0,2	0,140	**SRC**	75750	101000	Geen Veiligheidsklasse		Nee	Ja	Nee	Ja
Kobalt [Co]		ug/l	4,2	4,200	**SRC**	213750	285000	Geen Veiligheidsklasse		Nee	Nee	Nee	Nee
Koper [Cu]		ug/l	<2	1,400	**SRC**	21375000	28500000	Geen Veiligheidsklasse		Nee	Nee	Nee	Nee
Kwik [Hg]	&	ug/l	<0,05	0,035	**SRC**	-	-	--		Nee	Ja	Nee	Ja
Lood [Pb]		ug/l	<2	1,400	**SRC**	551250	735000	Geen Veiligheidsklasse		Nee	Nee	Nee	Ja
Molybdeen [Mo]		ug/l	<2	1,400	**SRC**	1522500	2030000	Geen Veiligheidsklasse		Nee	Nee	Nee	Nee
Nikkel [Ni]		ug/l	7,4	7,400	**SRC**	7575000	10100000	Geen Veiligheidsklasse		Nee	Nee	Nee	Nee
Zink [Zn]		ug/l	93	93,000	**SRC**	76123500	101498000	Geen Veiligheidsklasse		Nee	Nee	Nee	Nee
Aromatische stoffen													
Benzeen		ug/l	<0,2	0,0560	**T / I**	15	30	Geen Veiligheidsklasse	Geen Veiligheidsklasse	Ja	Ja	Ja	Nee
Ethylbenzeen		ug/l	<0,2	0,0560	**T / I**	77	150	Geen Veiligheidsklasse	Geen Veiligheidsklasse	Ja	Nee	Nee	Nee
Tolueen		ug/l	<0,2	0,0560	**T / I**	504	1000	Geen Veiligheidsklasse	Geen Veiligheidsklasse	Ja	Nee	Nee	Ja
Xyleen (som meta + para)		ug/l	<0,2	0,1400		-	-	--		--	--	--	--
2-Xyleen (ortho-Xyleen)		ug/l	<0,1	0,0700		-	-	--		--	--	--	--
Xylenen (som, 0.7 factor)		ug/l	0,21	0,0840	**T / I**	35	70	Geen Veiligheidsklasse	Geen Veiligheidsklasse	Ja	Nee	Nee	Ja
Styreen (Vinylbenzeen)		ug/l	<0,2	0,0560	**T / I**	153	300	Geen Veiligheidsklasse	Geen Veiligheidsklasse	Ja	Nee	Nee	Ja
Polycyclische Aromatische Koolwaterstoffen													
Naftaleen		ug/l	<0,02	0,0056	**T / I**	35	70	Geen Veiligheidsklasse	Geen Veiligheidsklasse	Ja	Nee	Nee	Nee
Vluchtige chloorkoolwaterstoffen													
Vinylchloride		ug/l	<0,2	0,0560	**T / I**	2,5	5,0	Geen Veiligheidsklasse	Geen Veiligheidsklasse	Ja	Ja	Nee	Nee
Dichloormethaan		ug/l	<0,2	0,0560	**T / I**	500	1000	Geen Veiligheidsklasse	Geen Veiligheidsklasse	Ja	Ja	Nee	Nee
1,1-Dichloorethaan		ug/l	<0,2	0,0560	**T / I**	454	900	Geen Veiligheidsklasse	Geen Veiligheidsklasse	Ja	Nee	Nee	Nee
1,2-Dichloorethaan		ug/l	<0,2	0,0560	**T / I**	204	400	Geen Veiligheidsklasse	Geen Veiligheidsklasse	Ja	Ja	Nee	Nee
1,1-Dichlooretheen		ug/l	<0,1	0,0280	**T / I**	5,0	10	Geen Veiligheidsklasse	Geen Veiligheidsklasse	Ja	Nee	Nee	Nee
cis-1,2-Dichlooretheen		ug/l	<0,1	0,0700		-	-	--		--	--	--	--
trans-1,2-Dichlooretheen		ug/l	<0,1	0,0700		-	-	--		--	--	--	--
1.2-Dichloorethenen (som, 0.7 factor)		ug/l	0,14	0,0560	**T / I**	10	20	Geen Veiligheidsklasse	Geen Veiligheidsklasse	Ja	Nee	Nee	Nee
Dichloorpropanen (0,7 som, 1,1+1,2+1,3)		ug/l	0,42	0,4200		-	-	--		--	--	--	--
Trichloormethaan (Chloroform)		ug/l	<0,2	0,0560	**T / I**	200	400	Geen Veiligheidsklasse	Geen Veiligheidsklasse	Ja	Nee	Nee	Ja
1,1,1-Trichloorethaan		ug/l	<0,1	0,0280	**T / I**	150	300	Geen Veiligheidsklasse	Geen Veiligheidsklasse	Ja	Nee	Nee	Nee
1,1,2-Trichloorethaan		ug/l	<0,1	0,0280	**T / I**	65	130	Geen Veiligheidsklasse	Geen Veiligheidsklasse	Ja	Nee	Nee	Nee
Trichlooretheen (Tri)		ug/l	<0,2	0,0560	**T / I**	262	500	Geen Veiligheidsklasse	Geen Veiligheidsklasse	Ja	Ja	Nee	Ja
Tetrachloormethaan (Tetra)		ug/l	<0,1	0,0280	**T / I**	5,0	10,0	Geen Veiligheidsklasse	Geen Veiligheidsklasse	Ja	Nee	Nee	Nee
Tetrachlooretheen (Per)		ug/l	<0,1	0,0280	**T / I**	20,0	40,0	Geen Veiligheidsklasse	Geen Veiligheidsklasse	Ja	Nee	Nee	Ja
Overige stoffen													
Minerale olie (totaal)		ug/l	<50	14,000	**T / I**	325,0	600,0	Geen Veiligheidsklasse	Geen Veiligheidsklasse	Ja	Nee	Nee	Nee
Tribroommethaan (bromc		ug/l	<0,2	0,0560	**T / I**	315	630	Geen Veiligheidsklasse	Geen Veiligheidsklasse	Ja	Ja	Nee	Nee

& : Het analyseresultaat is het totaal gehalte na volledige oxidatie.
- : In de "CROW 400 stoffenlijst met toetswaardes" staat deze component niet beschreven of zijn erg geen toetsingswaardes beschikbaar

Toetsing analyseresultaten grond, waterbodem en grondwatermonsters

Toetsing is gebaseerd op CROW 400: "CROW-400-V4,-190620" van 19 september 2019

SGS rapport nr. **13684978** Datum toetsing: **9-3-2023** Versie: SGS20230125

Project: 21.1041 aanbesteding Tennet trace Boxmeer-Venray - 002.813.20
Monster: hb-305-1 hb-305 (350-450)
Matrix: AS3000 Water

parameter		eenheid	gemeteng ehalte	gecorr. gehalte	GRONDWATER	normwaarden T of 75% SRC	normwaarden I of SRC	klasse (lage ventilatie)	klasse (hoge ventilatie)	algemene stofeigenschappen volgens CROW 400: Vluchtig	Carcino-geen	Mutageen	Repro-toxisch
Metalen													
Barium [Ba]		ug/l	160	160,000	**SRC**	3037500	4050000	Geen Veiligheidsklasse		Nee	Nee	Nee	Nee
Cadmium [Cd]		ug/l	0,55	0,550	**SRC**	75750	101000	Geen Veiligheidsklasse		Nee	Ja	Nee	Ja
Kobalt [Co]		ug/l	<2	1,400	**SRC**	213750	285000	Geen Veiligheidsklasse		Nee	Nee	Nee	Nee
Koper [Cu]		ug/l	3,2	3,200	**SRC**	21375000	28500000	Geen Veiligheidsklasse		Nee	Nee	Nee	Nee
Kwik [Hg]	&	ug/l	<0,05	0,035	**SRC**	-	-	--		Nee	Ja	Nee	Ja
Lood [Pb]		ug/l	<2	1,400	**SRC**	551250	735000	Geen Veiligheidsklasse		Nee	Nee	Nee	Ja
Molybdeen [Mo]		ug/l	<2	1,400	**SRC**	1522500	2030000	Geen Veiligheidsklasse		Nee	Nee	Nee	Nee
Nikkel [Ni]		ug/l	<3	2,100	**SRC**	7575000	10100000	Geen Veiligheidsklasse		Nee	Nee	Nee	Nee
Zink [Zn]		ug/l	40	40,000	**SRC**	76123500	101498000	Geen Veiligheidsklasse		Nee	Nee	Nee	Nee
Aromatische stoffen													
Benzeen		ug/l	<0,2	0,0560	**T / I**	15	30	Geen Veiligheidsklasse	Geen Veiligheidsklasse	Ja	Ja	Ja	Nee
Ethylbenzeen		ug/l	<0,2	0,0560	**T / I**	77	150	Geen Veiligheidsklasse	Geen Veiligheidsklasse	Ja	Nee	Nee	Nee
Tolueen		ug/l	<0,2	0,0560	**T / I**	504	1000	Geen Veiligheidsklasse	Geen Veiligheidsklasse	Ja	Nee	Nee	Ja
Xyleen (som meta + para)		ug/l	<0,2	0,1400		-	-	--		--	--	--	--
2-Xyleen (ortho-Xyleen)		ug/l	<0,1	0,0700		-	-	--		--	--	--	--
Xylenen (som, 0.7 factor)		ug/l	0,21	0,0840	**T / I**	35	70	Geen Veiligheidsklasse	Geen Veiligheidsklasse	Ja	Nee	Nee	Ja
Styreen (Vinylbenzeen)		ug/l	<0,2	0,0560	**T / I**	153	300	Geen Veiligheidsklasse	Geen Veiligheidsklasse	Ja	Nee	Nee	Ja
Polycyclische Aromatische Koolwaterstoffen													
Naftaleen		ug/l	<0,02	0,0056	**T / I**	35	70	Geen Veiligheidsklasse	Geen Veiligheidsklasse	Ja	Nee	Nee	Nee
Vluchtige chloorkoolwaterstoffen													
Vinylchloride		ug/l	<0,2	0,0560	**T / I**	2,5	5,0	Geen Veiligheidsklasse	Geen Veiligheidsklasse	Ja	Ja	Nee	Nee
Dichloormethaan		ug/l	<0,2	0,0560	**T / I**	500	1000	Geen Veiligheidsklasse	Geen Veiligheidsklasse	Ja	Ja	Nee	Nee
1,1-Dichloorethaan		ug/l	<0,2	0,0560	**T / I**	454	900	Geen Veiligheidsklasse	Geen Veiligheidsklasse	Ja	Nee	Nee	Nee
1,2-Dichloorethaan		ug/l	<0,2	0,0560	**T / I**	204	400	Geen Veiligheidsklasse	Geen Veiligheidsklasse	Ja	Ja	Nee	Nee
1,1-Dichlooretheen		ug/l	<0,1	0,0280	**T / I**	5,0	10	Geen Veiligheidsklasse	Geen Veiligheidsklasse	Ja	Nee	Nee	Nee
cis-1,2-Dichlooretheen		ug/l	<0,1	0,0700		-	-	--		--	--	--	--
trans-1,2-Dichlooretheen		ug/l	<0,1	0,0700		-	-	--		--	--	--	--
1.2-Dichloorethenen (som, 0.7 factor)		ug/l	0,14	0,0560	**T / I**	10	20	Geen Veiligheidsklasse	Geen Veiligheidsklasse	Ja	Nee	Nee	Nee
Dichloorpropanen (0,7 som, 1,1+1,2+1,3)		ug/l	0,42	0,4200		-	-	--		--	--	--	--
Trichloormethaan (Chloroform)		ug/l	<0,2	0,0560	**T / I**	200	400	Geen Veiligheidsklasse	Geen Veiligheidsklasse	Ja	Nee	Nee	Ja
1,1,1-Trichloorethaan		ug/l	<0,1	0,0280	**T / I**	150	300	Geen Veiligheidsklasse	Geen Veiligheidsklasse	Ja	Nee	Nee	Nee
1,1,2-Trichloorethaan		ug/l	<0,1	0,0280	**T / I**	65	130	Geen Veiligheidsklasse	Geen Veiligheidsklasse	Ja	Nee	Nee	Nee
Trichlooretheen (Tri)		ug/l	<0,2	0,0560	**T / I**	262	500	Geen Veiligheidsklasse	Geen Veiligheidsklasse	Ja	Ja	Nee	Ja
Tetrachloormethaan (Tetra)		ug/l	<0,1	0,0280	**T / I**	5,0	10,0	Geen Veiligheidsklasse	Geen Veiligheidsklasse	Ja	Nee	Nee	Nee
Tetrachlooretheen (Per)		ug/l	<0,1	0,0280	**T / I**	20,0	40,0	Geen Veiligheidsklasse	Geen Veiligheidsklasse	Ja	Nee	Nee	Ja
Overige stoffen													
Minerale olie (totaal)		ug/l	<50	14,000	**T / I**	325,0	600,0	Geen Veiligheidsklasse	Geen Veiligheidsklasse	Ja	Nee	Nee	Nee
Tribroommethaan (bromc		ug/l	<0,2	0,0560	**T / I**	315	630	Geen Veiligheidsklasse	Geen Veiligheidsklasse	Ja	Ja	Nee	Nee

& : Het analyseresultaat is het totaal gehalte na volledige oxidatie.
- : In de "CROW 400 stoffenlijst met toetswaardes" staat deze component niet beschreven of zijn erg geen toetsingswaardes beschikbaar

Toetsing analyseresultaten grond, waterbodem en grondwatermonsters

Toetsing is gebaseerd op CROW 400: "CROW-400-V4,-190620" van 19 september 2019

SGS rapport nr. **13684978** Datum toetsing: **9-3-2023** Versie: SGS20230125

Project: 21.1041 aanbesteding Tennet trace Boxmeer-Venray - 002.813.20
Monster: hb-310-1-1 hb-310 (350-450)
Matrix: AS3000 Water

parameter		eenheid	gemeteng ehalte	gecorr. gehalte	GRONDWATER	normwaarden T of 75% SRC	normwaarden I of SRC	klasse (lage ventilatie)	klasse (hoge ventilatie)	algemene stofeigenschappen volgens CROW 400: Vluchtig	Carcino-geen	Mutageen	Repro-toxisch
Metalen													
Barium [Ba]		ug/l	170	170,000	**SRC**	3037500	4050000	Geen Veiligheidsklasse		Nee	Nee	Nee	Nee
Cadmium [Cd]		ug/l	0,91	0,910	**SRC**	75750	101000	Geen Veiligheidsklasse		Nee	Ja	Nee	Ja
Kobalt [Co]		ug/l	<2	1,400	**SRC**	213750	285000	Geen Veiligheidsklasse		Nee	Nee	Nee	Nee
Koper [Cu]		ug/l	6,7	6,700	**SRC**	21375000	28500000	Geen Veiligheidsklasse		Nee	Nee	Nee	Nee
Kwik [Hg]	&	ug/l	<0,05	0,035	**SRC**	-	-	--		Nee	Ja	Nee	Ja
Lood [Pb]		ug/l	2,9	2,900	**SRC**	551250	735000	Geen Veiligheidsklasse		Nee	Nee	Nee	Ja
Molybdeen [Mo]		ug/l	<2	1,400	**SRC**	1522500	2030000	Geen Veiligheidsklasse		Nee	Nee	Nee	Nee
Nikkel [Ni]		ug/l	<3	2,100	**SRC**	7575000	10100000	Geen Veiligheidsklasse		Nee	Nee	Nee	Nee
Zink [Zn]		ug/l	190	190,000	**SRC**	76123500	101498000	Geen Veiligheidsklasse		Nee	Nee	Nee	Nee
Aromatische stoffen													
Benzeen		ug/l	<0,2	0,0560	**T / I**	15	30	Geen Veiligheidsklasse	Geen Veiligheidsklasse	Ja	Ja	Ja	Nee
Ethylbenzeen		ug/l	<0,2	0,0560	**T / I**	77	150	Geen Veiligheidsklasse	Geen Veiligheidsklasse	Ja	Nee	Nee	Nee
Tolueen		ug/l	<0,2	0,0560	**T / I**	504	1000	Geen Veiligheidsklasse	Geen Veiligheidsklasse	Ja	Nee	Nee	Ja
Xyleen (som meta + para)		ug/l	<0,2	0,1400		-	-	--		--	--	--	--
2-Xyleen (ortho-Xyleen)		ug/l	<0,1	0,0700		-	-	--		--	--	--	--
Xylenen (som, 0.7 factor)		ug/l	0,21	0,0840	**T / I**	35	70	Geen Veiligheidsklasse	Geen Veiligheidsklasse	Ja	Nee	Nee	Ja
Styreen (Vinylbenzeen)		ug/l	<0,2	0,0560	**T / I**	153	300	Geen Veiligheidsklasse	Geen Veiligheidsklasse	Ja	Nee	Nee	Ja
Polycyclische Aromatische Koolwaterstoffen													
Naftaleen		ug/l	<0,02	0,0056	**T / I**	35	70	Geen Veiligheidsklasse	Geen Veiligheidsklasse	Ja	Nee	Nee	Nee
Vluchtige chloorkoolwaterstoffen													
Vinylchloride		ug/l	<0,2	0,0560	**T / I**	2,5	5,0	Geen Veiligheidsklasse	Geen Veiligheidsklasse	Ja	Ja	Nee	Nee
Dichloormethaan		ug/l	<0,2	0,0560	**T / I**	500	1000	Geen Veiligheidsklasse	Geen Veiligheidsklasse	Ja	Ja	Nee	Nee
1,1-Dichloorethaan		ug/l	<0,2	0,0560	**T / I**	454	900	Geen Veiligheidsklasse	Geen Veiligheidsklasse	Ja	Nee	Nee	Nee
1,2-Dichloorethaan		ug/l	<0,2	0,0560	**T / I**	204	400	Geen Veiligheidsklasse	Geen Veiligheidsklasse	Ja	Ja	Nee	Nee
1,1-Dichlooretheen		ug/l	<0,1	0,0280	**T / I**	5,0	10	Geen Veiligheidsklasse	Geen Veiligheidsklasse	Ja	Nee	Nee	Nee
cis-1,2-Dichlooretheen		ug/l	<0,1	0,0700		-	-	--		--	--	--	--
trans-1,2-Dichlooretheen		ug/l	<0,1	0,0700		-	-	--		--	--	--	--
1.2-Dichloorethenen (som, 0.7 factor)		ug/l	0,14	0,0560	**T / I**	10	20	Geen Veiligheidsklasse	Geen Veiligheidsklasse	Ja	Nee	Nee	Nee
Dichloorpropanen (0,7 som, 1,1+1,2+1,3)		ug/l	0,42	0,4200		-	-	--		--	--	--	--
Trichloormethaan (Chloroform)		ug/l	<0,2	0,0560	**T / I**	200	400	Geen Veiligheidsklasse	Geen Veiligheidsklasse	Ja	Nee	Nee	Ja
1,1,1-Trichloorethaan		ug/l	<0,1	0,0280	**T / I**	150	300	Geen Veiligheidsklasse	Geen Veiligheidsklasse	Ja	Nee	Nee	Nee
1,1,2-Trichloorethaan		ug/l	<0,1	0,0280	**T / I**	65	130	Geen Veiligheidsklasse	Geen Veiligheidsklasse	Ja	Nee	Nee	Nee
Trichlooretheen (Tri)		ug/l	<0,2	0,0560	**T / I**	262	500	Geen Veiligheidsklasse	Geen Veiligheidsklasse	Ja	Ja	Nee	Ja
Tetrachloormethaan (Tetra)		ug/l	<0,1	0,0280	**T / I**	5,0	10,0	Geen Veiligheidsklasse	Geen Veiligheidsklasse	Ja	Nee	Nee	Nee
Tetrachlooretheen (Per)		ug/l	<0,1	0,0280	**T / I**	20,0	40,0	Geen Veiligheidsklasse	Geen Veiligheidsklasse	Ja	Nee	Nee	Ja
Overige stoffen													
Minerale olie (totaal)		ug/l	<50	14,000	**T / I**	325,0	600,0	Geen Veiligheidsklasse	Geen Veiligheidsklasse	Ja	Nee	Nee	Nee
Tribroommethaan (bromc		ug/l	<0,2	0,0560	**T / I**	315	630	Geen Veiligheidsklasse	Geen Veiligheidsklasse	Ja	Ja	Nee	Nee

& : Het analyseresultaat is het totaal gehalte na volledige oxidatie.
- : In de "CROW 400 stoffenlijst met toetswaardes" staat deze component niet beschreven of zijn erg geen toetsingswaardes beschikbaar

Toetsing analyseresultaten grond, waterbodem en grondwatermonsters

Toetsing is gebaseerd op CROW 400: "CROW-400-V4,-190620" van 19 september 2019

SGS rapport nr. **13684978** Datum toetsing: **9-3-2023** Versie: SGS20230125

Project: 21.1041 aanbesteding Tennet trace Boxmeer-Venray - 002.813.20
Monster: hb-314-1-1 hb-314 (370-470)
Matrix: AS3000 Water

parameter		eenheid	gemeteng ehalte	gecorr. gehalte	GRONDWATER normwaarden	T of 75% SRC	I of SRC	klasse (lage ventilatie)	klasse (hoge ventilatie)	algemene stofeigenschappen volgens CROW 400 Vluchtig	Carcino-geen	Mutageen	Repro-toxisch
Metalen													
Barium [Ba]		ug/l	34	34,000	**SRC**	3037500	4050000	Geen Veiligheidsklasse		Nee	Nee	Nee	Nee
Cadmium [Cd]		ug/l	1,7	1,700	**SRC**	75750	101000	Geen Veiligheidsklasse		Nee	Ja	Nee	Ja
Kobalt [Co]		ug/l	13	13,000	**SRC**	213750	285000	Geen Veiligheidsklasse		Nee	Nee	Nee	Nee
Koper [Cu]		ug/l	14	14,000	**SRC**	21375000	28500000	Geen Veiligheidsklasse		Nee	Nee	Nee	Nee
Kwik [Hg]	&	ug/l	<0,05	0,035	**SRC**	-	-	--		Nee	Ja	Nee	Ja
Lood [Pb]		ug/l	<2	1,400	**SRC**	551250	735000	Geen Veiligheidsklasse		Nee	Nee	Nee	Ja
Molybdeen [Mo]		ug/l	<2	1,400	**SRC**	1522500	2030000	Geen Veiligheidsklasse		Nee	Nee	Nee	Nee
Nikkel [Ni]		ug/l	22	22,000	**SRC**	7575000	10100000	Geen Veiligheidsklasse		Nee	Nee	Nee	Nee
Zink [Zn]		ug/l	1000	1000,000	**SRC**	76123500	101498000	Geen Veiligheidsklasse		Nee	Nee	Nee	Nee
Aromatische stoffen													
Benzeen		ug/l	<0,2	0,0560	**T / I**	15	30	Geen Veiligheidsklasse	Geen Veiligheidsklasse	Ja	Ja	Ja	Nee
Ethylbenzeen		ug/l	<0,2	0,0560	**T / I**	77	150	Geen Veiligheidsklasse	Geen Veiligheidsklasse	Ja	Nee	Nee	Nee
Tolueen		ug/l	<0,2	0,0560	**T / I**	504	1000	Geen Veiligheidsklasse	Geen Veiligheidsklasse	Ja	Nee	Nee	Ja
Xyleen (som meta + para)		ug/l	<0,2	0,1400		-	-	--		--	--	--	--
2-Xyleen (ortho-Xyleen)		ug/l	<0,1	0,0700		-	-	--		--	--	--	--
Xylenen (som, 0.7 factor)		ug/l	0,21	0,0840	**T / I**	35	70	Geen Veiligheidsklasse	Geen Veiligheidsklasse	Ja	Nee	Nee	Ja
Styreen (Vinylbenzeen)		ug/l	<0,2	0,0560	**T / I**	153	300	Geen Veiligheidsklasse	Geen Veiligheidsklasse	Ja	Nee	Nee	Ja
Polycyclische Aromatische Koolwaterstoffen													
Naftaleen		ug/l	<0,02	0,0056	**T / I**	35	70	Geen Veiligheidsklasse	Geen Veiligheidsklasse	Ja	Nee	Nee	Nee
Vluchtige chloorkoolwaterstoffen													
Vinylchloride		ug/l	<0,2	0,0560	**T / I**	2,5	5,0	Geen Veiligheidsklasse	Geen Veiligheidsklasse	Ja	Ja	Nee	Nee
Dichloormethaan		ug/l	<0,2	0,0560	**T / I**	500	1000	Geen Veiligheidsklasse	Geen Veiligheidsklasse	Ja	Ja	Nee	Nee
1,1-Dichloorethaan		ug/l	<0,2	0,0560	**T / I**	454	900	Geen Veiligheidsklasse	Geen Veiligheidsklasse	Ja	Nee	Nee	Nee
1,2-Dichloorethaan		ug/l	<0,2	0,0560	**T / I**	204	400	Geen Veiligheidsklasse	Geen Veiligheidsklasse	Ja	Ja	Nee	Nee
1,1-Dichlooretheen		ug/l	<0,1	0,0280	**T / I**	5,0	10	Geen Veiligheidsklasse	Geen Veiligheidsklasse	Ja	Nee	Nee	Nee
cis-1,2-Dichlooretheen		ug/l	<0,1	0,0700		-	-	--		--	--	--	--
trans-1,2-Dichlooretheen		ug/l	<0,1	0,0700		-	-	--		--	--	--	--
1.2-Dichloorethenen (som, 0.7 factor)		ug/l	0,14	0,0560	**T / I**	10	20	Geen Veiligheidsklasse	Geen Veiligheidsklasse	Ja	Nee	Nee	Nee
Dichloorpropanen (0,7 som, 1,1+1,2+1,3)		ug/l	0,42	0,4200		-	-	--		--	--	--	--
Trichloormethaan (Chloroform)		ug/l	<0,2	0,0560	**T / I**	200	400	Geen Veiligheidsklasse	Geen Veiligheidsklasse	Ja	Nee	Nee	Ja
1,1,1-Trichloorethaan		ug/l	<0,1	0,0280	**T / I**	150	300	Geen Veiligheidsklasse	Geen Veiligheidsklasse	Ja	Nee	Nee	Nee
1,1,2-Trichloorethaan		ug/l	<0,1	0,0280	**T / I**	65	130	Geen Veiligheidsklasse	Geen Veiligheidsklasse	Ja	Nee	Nee	Nee
Trichlooretheen (Tri)		ug/l	<0,2	0,0560	**T / I**	262	500	Geen Veiligheidsklasse	Geen Veiligheidsklasse	Ja	Ja	Nee	Ja
Tetrachloormethaan (Tetra)		ug/l	<0,1	0,0280	**T / I**	5,0	10,0	Geen Veiligheidsklasse	Geen Veiligheidsklasse	Ja	Nee	Nee	Nee
Tetrachlooretheen (Per)		ug/l	<0,1	0,0280	**T / I**	20,0	40,0	Geen Veiligheidsklasse	Geen Veiligheidsklasse	Ja	Nee	Nee	Ja
Overige stoffen													
Minerale olie (totaal)		ug/l	<50	14,000	**T / I**	325,0	600,0	Geen Veiligheidsklasse	Geen Veiligheidsklasse	Ja	Nee	Nee	Nee
Tribroommethaan (bromc		ug/l	<0,2	0,0560	**T / I**	315	630	Geen Veiligheidsklasse	Geen Veiligheidsklasse	Ja	Ja	Nee	Nee

& : Het analyseresultaat is het totaal gehalte na volledige oxidatie.
- : In de "CROW 400 stoffenlijst met toetswaardes" staat deze component niet beschreven of zijn erg geen toetsingswaardes beschikbaar

Toetsing analyseresultaten grond, waterbodem en grondwatermonsters

Toetsing is gebaseerd op CROW 400: "CROW-400-V4,-190620" van 19 september 2019

SGS rapport nr. **13726984** Datum toetsing: **9-3-2023** Versie: SGS20230125

Project: 21.1041 aanbesteding Tennet trace Boxmeer-Venray - 002.813.20
Monster: mb-39-1-1 mb-39 (250-350)
Matrix: AS3000 Water

parameter	eenheid	gemeteng ehalte	gecorr. gehalte		GRONDWATER normwaarden T of 75% SRC	normwaarden I of SRC	klasse (lage ventilatie)	klasse (hoge ventilatie)	algemene stofeigenschappen volgens CROW 400 Vluchtig	Carcino-geen	Mutageen	Repro-toxisch
Vluchtige chloorkoolwaterstoffen												
Vinylchloride	ug/l	0,31	0,1240	**T / I**	2,5	5,0	Geen Veiligheidsklasse	Geen Veiligheidsklasse	Ja	Ja	Nee	Nee
1,2-Dichloorethaan	ug/l	<0,2	0,0560	**T / I**	204	400	Geen Veiligheidsklasse	Geen Veiligheidsklasse	Ja	Ja	Nee	Nee
cis-1,2-Dichlooretheen	ug/l	1,9	1,9000		-	-	--		--	--	--	--
trans-1,2-Dichlooretheen	ug/l	<0,1	0,0700		-	-	--		--	--	--	--
1.2-Dichloorethenen (som, 0.7 factor)	ug/l	1,97	0,7880	**T / I**	10	20	Geen Veiligheidsklasse	Geen Veiligheidsklasse	Ja	Nee	Nee	Nee
Trichloormethaan (Chloroform)	ug/l	<0,2	0,0560	**T / I**	200	400	Geen Veiligheidsklasse	Geen Veiligheidsklasse	Ja	Nee	Nee	Ja
1,1,1-Trichloorethaan	ug/l	<0,1	0,0280	**T / I**	150	300	Geen Veiligheidsklasse	Geen Veiligheidsklasse	Ja	Nee	Nee	Nee
1,1,2-Trichloorethaan	ug/l	<0,1	0,0280	**T / I**	65	130	Geen Veiligheidsklasse	Geen Veiligheidsklasse	Ja	Nee	Nee	Nee
Trichlooretheen (Tri)	ug/l	0,82	0,3280	**T / I**	262	500	Geen Veiligheidsklasse	Geen Veiligheidsklasse	Ja	Ja	Nee	Ja
Tetrachloormethaan (Tetra)	ug/l	<0,1	0,0280	**T / I**	5,0	10,0	Geen Veiligheidsklasse	Geen Veiligheidsklasse	Ja	Nee	Nee	Nee
Tetrachlooretheen (Per)	ug/l	0,24	0,0960	**T / I**	20,0	40,0	Geen Veiligheidsklasse	Geen Veiligheidsklasse	Ja	Nee	Nee	Ja

- : In de "CROW 400 stoffenlijst met toetswaardes" staat deze component niet beschreven of zijn erg geen toetsingswaardes beschikbaar

Toetsing analyseresultaten grond, waterbodem en grondwatermonsters

Toetsing is gebaseerd op CROW 400: "CROW-400-V4,-190620" van 19 september 2019

SGS rapport nr. **13726984** Datum toetsing: **9-3-2023** Versie: SGS20230125

Project: 21.1041 aanbesteding Tennet trace Boxmeer-Venray - 002.813.20
Monster: mb-39-2-1 mb-39 (1600-1700)
Matrix: AS3000 Water

parameter	eenheid	gemeteng ehalte	gecorr. gehalte		GRONDWATER normwaarden T of 75% SRC	normwaarden I of SRC	klasse (lage ventilatie)	klasse (hoge ventilatie)	algemene stofeigenschappen volgens CROW 400 Vluchtig	Carcino-geen	Mutageen	Repro-toxisch
Vluchtige chloorkoolwaterstoffen												
Vinylchloride	ug/l	6	2,4000	**T / I**	2,5	5,0	**ZWART Vluchtig**	**ZWART Vluchtig**	Ja	Ja	Nee	Nee
1,2-Dichloorethaan	ug/l	<0,2	0,0560	**T / I**	204	400	Geen Veiligheidsklasse	Geen Veiligheidsklasse	Ja	Ja	Nee	Nee
cis-1,2-Dichlooretheen	ug/l	11	11,0000		-	-	--		--	--	--	--
trans-1,2-Dichlooretheen	ug/l	0,28	0,2800		-	-	--		--	--	--	--
1.2-Dichloorethenen (som, 0.7 factor)	ug/l	11,28	4,5120	**T / I**	10	20	**ORANJE Vluchtig**	**ORANJE Vluchtig**	Ja	Nee	Nee	Nee
Trichloormethaan (Chloroform)	ug/l	<0,2	0,0560	**T / I**	200	400	Geen Veiligheidsklasse	Geen Veiligheidsklasse	Ja	Nee	Nee	Ja
1,1,1-Trichloorethaan	ug/l	<0,1	0,0280	**T / I**	150	300	Geen Veiligheidsklasse	Geen Veiligheidsklasse	Ja	Nee	Nee	Nee
1,1,2-Trichloorethaan	ug/l	<0,1	0,0280	**T / I**	65	130	Geen Veiligheidsklasse	Geen Veiligheidsklasse	Ja	Nee	Nee	Nee
Trichlooretheen (Tri)	ug/l	<0,2	0,0560	**T / I**	262	500	Geen Veiligheidsklasse	Geen Veiligheidsklasse	Ja	Ja	Nee	Ja
Tetrachloormethaan (Tetra)	ug/l	<0,1	0,0280	**T / I**	5,0	10,0	Geen Veiligheidsklasse	Geen Veiligheidsklasse	Ja	Nee	Nee	Nee
Tetrachlooretheen (Per)	ug/l	<0,1	0,0280	**T / I**	20,0	40,0	Geen Veiligheidsklasse	Geen Veiligheidsklasse	Ja	Nee	Nee	Ja

- : In de "CROW 400 stoffenlijst met toetswaardes" staat deze component niet beschreven of zijn erg geen toetsingswaardes beschikbaar

Toetsing analyseresultaten grond, waterbodem en grondwatermonsters

Toetsing is gebaseerd op CROW 400: "CROW-400-V4,-190620" van 19 september 2019

SGS rapport nr. **13726984** Datum toetsing: **9-3-2023** Versie: SGS20230125

Project: 21.1041 aanbesteding Tennet trace Boxmeer-Venray - 002.813.20
Monster: mb-40-1-1 mb-40 (380-480)
Matrix: AS3000 Water

parameter	eenheid	gemeteng ehalte	gecorr. gehalte		GRONDWATER normwaarden T of 75% SRC	normwaarden I of SRC	klasse (lage ventilatie)	klasse (hoge ventilatie)	algemene stofeigenschappen volgens CROW 400 Vluchtig	Carcino-geen	Mutageen	Repro-toxisch
Vluchtige chloorkoolwaterstoffen												
Vinylchloride	ug/l	<0,2	0,0560	**T / I**	2,5	5,0	Geen Veiligheidsklasse	Geen Veiligheidsklasse	Ja	Ja	Nee	Nee
1,2-Dichloorethaan	ug/l	<0,2	0,0560	**T / I**	204	400	Geen Veiligheidsklasse	Geen Veiligheidsklasse	Ja	Ja	Nee	Nee
cis-1,2-Dichlooretheen	ug/l	<0,1	0,0700		-	-	--		--	--	--	--
trans-1,2-Dichlooretheen	ug/l	<0,1	0,0700		-	-	--		--	--	--	--
1.2-Dichloorethenen (som, 0.7 factor)	ug/l	0,14	0,0560	**T / I**	10	20	Geen Veiligheidsklasse	Geen Veiligheidsklasse	Ja	Nee	Nee	Nee
Trichloormethaan (Chloroform)	ug/l	<0,2	0,0560	**T / I**	200	400	Geen Veiligheidsklasse	Geen Veiligheidsklasse	Ja	Nee	Nee	Ja
1,1,1-Trichloorethaan	ug/l	<0,1	0,0280	**T / I**	150	300	Geen Veiligheidsklasse	Geen Veiligheidsklasse	Ja	Nee	Nee	Nee
1,1,2-Trichloorethaan	ug/l	<0,1	0,0280	**T / I**	65	130	Geen Veiligheidsklasse	Geen Veiligheidsklasse	Ja	Nee	Nee	Nee
Trichlooretheen (Tri)	ug/l	<0,2	0,0560	**T / I**	262	500	Geen Veiligheidsklasse	Geen Veiligheidsklasse	Ja	Ja	Nee	Ja
Tetrachloormethaan (Tetra)	ug/l	<0,1	0,0280	**T / I**	5,0	10,0	Geen Veiligheidsklasse	Geen Veiligheidsklasse	Ja	Nee	Nee	Nee
Tetrachlooretheen (Per)	ug/l	<0,1	0,0280	**T / I**	20,0	40,0	Geen Veiligheidsklasse	Geen Veiligheidsklasse	Ja	Nee	Nee	Ja

- : In de "CROW 400 stoffenlijst met toetswaardes" staat deze component niet beschreven of zijn erg geen toetsingswaardes beschikbaar

Toetsing analyseresultaten grond, waterbodem en grondwatermonsters

Toetsing is gebaseerd op CROW 400: "CROW-400-V4,-190620" van 19 september 2019

SGS rapport nr. **13726984** Datum toetsing: **9-3-2023** Versie: SGS20230125

Project: 21.1041 aanbesteding Tennet trace Boxmeer-Venray - 002.813.20
Monster: mb-44-1-1 mb-44 (350-450)
Matrix: AS3000 Water

parameter	eenheid	gemeteng ehalte	gecorr. gehalte		GRONDWATER normwaarden T of 75% SRC	normwaarden I of SRC	klasse (lage ventilatie)	klasse (hoge ventilatie)	algemene stofeigenschappen volgens CROW 400 Vluchtig	Carcino-geen	Mutageen	Repro-toxisch
Vluchtige chloorkoolwaterstoffen												
Vinylchloride	ug/l	<0,2	0,0560	**T / I**	2,5	5,0	Geen Veiligheidsklasse	Geen Veiligheidsklasse	Ja	Ja	Nee	Nee
1,2-Dichloorethaan	ug/l	<0,2	0,0560	**T / I**	204	400	Geen Veiligheidsklasse	Geen Veiligheidsklasse	Ja	Ja	Nee	Nee
cis-1,2-Dichlooretheen	ug/l	<0,1	0,0700		-	-	--		--	--	--	--
trans-1,2-Dichlooretheen	ug/l	<0,1	0,0700		-	-	--		--	--	--	--
1.2-Dichloorethenen (som, 0.7 factor)	ug/l	0,14	0,0560	**T / I**	10	20	Geen Veiligheidsklasse	Geen Veiligheidsklasse	Ja	Nee	Nee	Nee
Trichloormethaan (Chloroform)	ug/l	<0,2	0,0560	**T / I**	200	400	Geen Veiligheidsklasse	Geen Veiligheidsklasse	Ja	Nee	Nee	Ja
1,1,1-Trichloorethaan	ug/l	<0,1	0,0280	**T / I**	150	300	Geen Veiligheidsklasse	Geen Veiligheidsklasse	Ja	Nee	Nee	Nee
1,1,2-Trichloorethaan	ug/l	<0,1	0,0280	**T / I**	65	130	Geen Veiligheidsklasse	Geen Veiligheidsklasse	Ja	Nee	Nee	Nee
Trichlooretheen (Tri)	ug/l	<0,2	0,0560	**T / I**	262	500	Geen Veiligheidsklasse	Geen Veiligheidsklasse	Ja	Ja	Nee	Ja
Tetrachloormethaan (Tetra)	ug/l	<0,1	0,0280	**T / I**	5,0	10,0	Geen Veiligheidsklasse	Geen Veiligheidsklasse	Ja	Nee	Nee	Nee
Tetrachlooretheen (Per)	ug/l	<0,1	0,0280	**T / I**	20,0	40,0	Geen Veiligheidsklasse	Geen Veiligheidsklasse	Ja	Nee	Nee	Ja

- : In de "CROW 400 stoffenlijst met toetswaardes" staat deze component niet beschreven of zijn erg geen toetsingswaardes beschikbaar

Toetsing analyseresultaten grond, waterbodem en grondwatermonsters

Toetsing is gebaseerd op CROW 400: "CROW-400-V4,-190620" van 19 september 2019

SGS rapport nr. **13726984** Datum toetsing: **9-3-2023** Versie: SGS20230125

Project: 21.1041 aanbesteding Tennet trace Boxmeer-Venray - 002.813.20
Monster: mb-44-2-1 mb-44 (1300-1400)
Matrix: AS3000 Water

parameter	eenheid	gemeteng ehalte	gecorr. gehalte		GRONDWATER normwaarden T of 75% SRC	normwaarden I of SRC	klasse (lage ventilatie)	klasse (hoge ventilatie)	algemene stofeigenschappen volgens CROW 400 Vluchtig	Carcino-geen	Mutageen	Repro-toxisch
Vluchtige chloorkoolwaterstoffen												
Vinylchloride	ug/l	<0,2	0,0560	**T / I**	2,5	5,0	Geen Veiligheidsklasse	Geen Veiligheidsklasse	Ja	Ja	Nee	Nee
1,2-Dichloorethaan	ug/l	<0,2	0,0560	**T / I**	204	400	Geen Veiligheidsklasse	Geen Veiligheidsklasse	Ja	Ja	Nee	Nee
cis-1,2-Dichlooretheen	ug/l	<0,1	0,0700		-	-	--		--	--	--	--
trans-1,2-Dichlooretheen	ug/l	<0,1	0,0700		-	-	--		--	--	--	--
1.2-Dichloorethenen (som, 0.7 factor)	ug/l	0,14	0,0560	**T / I**	10	20	Geen Veiligheidsklasse	Geen Veiligheidsklasse	Ja	Nee	Nee	Nee
Trichloormethaan (Chloroform)	ug/l	<0,2	0,0560	**T / I**	200	400	Geen Veiligheidsklasse	Geen Veiligheidsklasse	Ja	Nee	Nee	Ja
1,1,1-Trichloorethaan	ug/l	<0,1	0,0280	**T / I**	150	300	Geen Veiligheidsklasse	Geen Veiligheidsklasse	Ja	Nee	Nee	Nee
1,1,2-Trichloorethaan	ug/l	<0,1	0,0280	**T / I**	65	130	Geen Veiligheidsklasse	Geen Veiligheidsklasse	Ja	Nee	Nee	Nee
Trichlooretheen (Tri)	ug/l	<0,2	0,0560	**T / I**	262	500	Geen Veiligheidsklasse	Geen Veiligheidsklasse	Ja	Ja	Nee	Ja
Tetrachloormethaan (Tetra)	ug/l	<0,1	0,0280	**T / I**	5,0	10,0	Geen Veiligheidsklasse	Geen Veiligheidsklasse	Ja	Nee	Nee	Nee
Tetrachlooretheen (Per)	ug/l	<0,1	0,0280	**T / I**	20,0	40,0	Geen Veiligheidsklasse	Geen Veiligheidsklasse	Ja	Nee	Nee	Ja

- : In de "CROW 400 stoffenlijst met toetswaardes" staat deze component niet beschreven of zijn erg geen toetsingswaardes beschikbaar

Toetsing analyseresultaten grond, waterbodem en grondwatermonsters

Toetsing is gebaseerd op CROW 400: "CROW-400-V4,-190620" van 19 september 2019

SGS rapport nr. **13728587** Datum toetsing: **9-3-2023** Versie: SGS20230125

Project: 21.1041 aanbesteding Tennet trace Boxmeer-Venray - 002.813.20
Monster: hb-130-1-1 hb-130 (200-300)
Matrix: AS3000 Water

parameter		eenheid	gemeteng ehalte	gecorr. gehalte	GRONDWATER	normwaarden T of 75% SRC	normwaarden I of SRC	klasse (lage ventilatie)	klasse (hoge ventilatie)	algemene stofeigenschappen volgens CROW 400: Vluchtig	Carcino-geen	Mutageen	Repro-toxisch
Metalen													
Barium [Ba]		ug/l	230	230,000	**SRC**	3037500	4050000	Geen Veiligheidsklasse		Nee	Nee	Nee	Nee
Cadmium [Cd]		ug/l	0,46	0,460	**SRC**	75750	101000	Geen Veiligheidsklasse		Nee	Ja	Nee	Ja
Kobalt [Co]		ug/l	30	30,000	**SRC**	213750	285000	Geen Veiligheidsklasse		Nee	Nee	Nee	Nee
Koper [Cu]		ug/l	11	11,000	**SRC**	21375000	28500000	Geen Veiligheidsklasse		Nee	Nee	Nee	Nee
Kwik [Hg]	&	ug/l	<0,05	0,035	**SRC**	-	-	--		Nee	Ja	Nee	Ja
Lood [Pb]		ug/l	2,6	2,600	**SRC**	551250	735000	Geen Veiligheidsklasse		Nee	Nee	Nee	Ja
Molybdeen [Mo]		ug/l	<2	1,400	**SRC**	1522500	2030000	Geen Veiligheidsklasse		Nee	Nee	Nee	Nee
Nikkel [Ni]		ug/l	44	44,000	**SRC**	7575000	10100000	Geen Veiligheidsklasse		Nee	Nee	Nee	Nee
Zink [Zn]		ug/l	68	68,000	**SRC**	76123500	101498000	Geen Veiligheidsklasse		Nee	Nee	Nee	Nee
Aromatische stoffen													
Benzeen		ug/l	<0,2	0,0560	**T / I**	15	30	Geen Veiligheidsklasse	Geen Veiligheidsklasse	Ja	Ja	Ja	Nee
Ethylbenzeen		ug/l	<0,2	0,0560	**T / I**	77	150	Geen Veiligheidsklasse	Geen Veiligheidsklasse	Ja	Nee	Nee	Nee
Tolueen		ug/l	<0,2	0,0560	**T / I**	504	1000	Geen Veiligheidsklasse	Geen Veiligheidsklasse	Ja	Nee	Nee	Ja
Xyleen (som meta + para)		ug/l	<0,2	0,1400		-	-	--		--	--	--	--
2-Xyleen (ortho-Xyleen)		ug/l	<0,1	0,0700		-	-	--		--	--	--	--
Xylenen (som, 0.7 factor)		ug/l	0,21	0,0840	**T / I**	35	70	Geen Veiligheidsklasse	Geen Veiligheidsklasse	Ja	Nee	Nee	Ja
Styreen (Vinylbenzeen)		ug/l	<0,2	0,0560	**T / I**	153	300	Geen Veiligheidsklasse	Geen Veiligheidsklasse	Ja	Nee	Nee	Ja
Polycyclische Aromatische Koolwaterstoffen													
Naftaleen		ug/l	<0,02	0,0056	**T / I**	35	70	Geen Veiligheidsklasse	Geen Veiligheidsklasse	Ja	Nee	Nee	Nee
Vluchtige chloorkoolwaterstoffen													
Vinylchloride		ug/l	<0,2	0,0560	**T / I**	2,5	5,0	Geen Veiligheidsklasse	Geen Veiligheidsklasse	Ja	Ja	Nee	Nee
Dichloormethaan		ug/l	<0,2	0,0560	**T / I**	500	1000	Geen Veiligheidsklasse	Geen Veiligheidsklasse	Ja	Ja	Nee	Nee
1,1-Dichloorethaan		ug/l	<0,2	0,0560	**T / I**	454	900	Geen Veiligheidsklasse	Geen Veiligheidsklasse	Ja	Nee	Nee	Nee
1,2-Dichloorethaan		ug/l	<0,2	0,0560	**T / I**	204	400	Geen Veiligheidsklasse	Geen Veiligheidsklasse	Ja	Ja	Nee	Nee
1,1-Dichlooretheen		ug/l	<0,1	0,0280	**T / I**	5,0	10	Geen Veiligheidsklasse	Geen Veiligheidsklasse	Ja	Nee	Nee	Nee
cis-1,2-Dichlooretheen		ug/l	<0,1	0,0700		-	-	--		--	--	--	--
trans-1,2-Dichlooretheen		ug/l	<0,1	0,0700		-	-	--		--	--	--	--
1.2-Dichloorethenen (som, 0.7 factor)		ug/l	0,14	0,0560	**T / I**	10	20	Geen Veiligheidsklasse	Geen Veiligheidsklasse	Ja	Nee	Nee	Nee
Dichloorpropanen (0,7 som, 1,1+1,2+1,3)		ug/l	0,42	0,4200		-	-	--		--	--	--	--
Trichloormethaan (Chloroform)		ug/l	<0,2	0,0560	**T / I**	200	400	Geen Veiligheidsklasse	Geen Veiligheidsklasse	Ja	Nee	Nee	Ja
1,1,1-Trichloorethaan		ug/l	<0,1	0,0280	**T / I**	150	300	Geen Veiligheidsklasse	Geen Veiligheidsklasse	Ja	Nee	Nee	Nee
1,1,2-Trichloorethaan		ug/l	<0,1	0,0280	**T / I**	65	130	Geen Veiligheidsklasse	Geen Veiligheidsklasse	Ja	Nee	Nee	Nee
Trichlooretheen (Tri)		ug/l	<0,2	0,0560	**T / I**	262	500	Geen Veiligheidsklasse	Geen Veiligheidsklasse	Ja	Ja	Nee	Ja
Tetrachloormethaan (Tetra)		ug/l	<0,1	0,0280	**T / I**	5,0	10,0	Geen Veiligheidsklasse	Geen Veiligheidsklasse	Ja	Nee	Nee	Nee
Tetrachlooretheen (Per)		ug/l	<0,1	0,0280	**T / I**	20,0	40,0	Geen Veiligheidsklasse	Geen Veiligheidsklasse	Ja	Nee	Nee	Ja
Overige stoffen													
Minerale olie (totaal)		ug/l	<50	14,000	**T / I**	325,0	600,0	Geen Veiligheidsklasse	Geen Veiligheidsklasse	Ja	Nee	Nee	Nee
Tribroommethaan (bromc		ug/l	<0,2	0,0560	**T / I**	315	630	Geen Veiligheidsklasse	Geen Veiligheidsklasse	Ja	Ja	Nee	Nee

& : Het analyseresultaat is het totaal gehalte na volledige oxidatie.
- : In de "CROW 400 stoffenlijst met toetswaardes" staat deze component niet beschreven of zijn erg geen toetsingswaardes beschikbaar

Toetsing analyseresultaten grond, waterbodem en grondwatermonsters

Toetsing is gebaseerd op CROW 400: "CROW-400-V4,-190620" van 19 september 2019

SGS rapport nr. **13728587** Datum toetsing: **9-3-2023** Versie: SGS20230125

Project: 21.1041 aanbesteding Tennet trace Boxmeer-Venray - 002.813.20
Monster: hb-203-1-1 hb-203 (250-350)
Matrix: AS3000 Water

parameter		eenheid	gemeteng ehalte	gecorr. gehalte	GRONDWATER	normwaarden T of 75% SRC	normwaarden I of SRC	klasse (lage ventilatie)	klasse (hoge ventilatie)	algemene stofeigenschappen volgens CROW 400: Vluchtig	Carcino-geen	Mutageen	Repro-toxisch
Metalen													
Barium [Ba]		ug/l	91	91,000	**SRC**	3037500	4050000	Geen Veiligheidsklasse		Nee	Nee	Nee	Nee
Cadmium [Cd]		ug/l	0,35	0,350	**SRC**	75750	101000	Geen Veiligheidsklasse		Nee	Ja	Nee	Ja
Kobalt [Co]		ug/l	<2	1,400	**SRC**	213750	285000	Geen Veiligheidsklasse		Nee	Nee	Nee	Nee
Koper [Cu]		ug/l	17	17,000	**SRC**	21375000	28500000	Geen Veiligheidsklasse		Nee	Nee	Nee	Nee
Kwik [Hg]	&	ug/l	<0,05	0,035	**SRC**	-	-	--		Nee	Ja	Nee	Ja
Lood [Pb]		ug/l	<2	1,400	**SRC**	551250	735000	Geen Veiligheidsklasse		Nee	Nee	Nee	Ja
Molybdeen [Mo]		ug/l	<2	1,400	**SRC**	1522500	2030000	Geen Veiligheidsklasse		Nee	Nee	Nee	Nee
Nikkel [Ni]		ug/l	6,2	6,200	**SRC**	7575000	10100000	Geen Veiligheidsklasse		Nee	Nee	Nee	Nee
Zink [Zn]		ug/l	19	19,000	**SRC**	76123500	101498000	Geen Veiligheidsklasse		Nee	Nee	Nee	Nee
Aromatische stoffen													
Benzeen		ug/l	<0,2	0,0560	**T / I**	15	30	Geen Veiligheidsklasse	Geen Veiligheidsklasse	Ja	Ja	Ja	Nee
Ethylbenzeen		ug/l	<0,2	0,0560	**T / I**	77	150	Geen Veiligheidsklasse	Geen Veiligheidsklasse	Ja	Nee	Nee	Nee
Tolueen		ug/l	<0,2	0,0560	**T / I**	504	1000	Geen Veiligheidsklasse	Geen Veiligheidsklasse	Ja	Nee	Nee	Ja
Xyleen (som meta + para)		ug/l	<0,2	0,1400		-	-	--		--	--	--	--
2-Xyleen (ortho-Xyleen)		ug/l	<0,1	0,0700		-	-	--		--	--	--	--
Xylenen (som, 0.7 factor)		ug/l	0,21	0,0840	**T / I**	35	70	Geen Veiligheidsklasse	Geen Veiligheidsklasse	Ja	Nee	Nee	Ja
Styreen (Vinylbenzeen)		ug/l	<0,2	0,0560	**T / I**	153	300	Geen Veiligheidsklasse	Geen Veiligheidsklasse	Ja	Nee	Nee	Ja
Polycyclische Aromatische Koolwaterstoffen													
Naftaleen		ug/l	<0,02	0,0056	**T / I**	35	70	Geen Veiligheidsklasse	Geen Veiligheidsklasse	Ja	Nee	Nee	Nee
Vluchtige chloorkoolwaterstoffen													
Vinylchloride		ug/l	<0,2	0,0560	**T / I**	2,5	5,0	Geen Veiligheidsklasse	Geen Veiligheidsklasse	Ja	Ja	Nee	Nee
Dichloormethaan		ug/l	<0,2	0,0560	**T / I**	500	1000	Geen Veiligheidsklasse	Geen Veiligheidsklasse	Ja	Ja	Nee	Nee
1,1-Dichloorethaan		ug/l	<0,2	0,0560	**T / I**	454	900	Geen Veiligheidsklasse	Geen Veiligheidsklasse	Ja	Nee	Nee	Nee
1,2-Dichloorethaan		ug/l	<0,2	0,0560	**T / I**	204	400	Geen Veiligheidsklasse	Geen Veiligheidsklasse	Ja	Ja	Nee	Nee
1,1-Dichlooretheen		ug/l	<0,1	0,0280	**T / I**	5,0	10	Geen Veiligheidsklasse	Geen Veiligheidsklasse	Ja	Nee	Nee	Nee
cis-1,2-Dichlooretheen		ug/l	<0,1	0,0700		-	-	--		--	--	--	--
trans-1,2-Dichlooretheen		ug/l	<0,1	0,0700		-	-	--		--	--	--	--
1.2-Dichloorethenen (som, 0.7 factor)		ug/l	0,14	0,0560	**T / I**	10	20	Geen Veiligheidsklasse	Geen Veiligheidsklasse	Ja	Nee	Nee	Nee
Dichloorpropanen (0,7 som, 1,1+1,2+1,3)		ug/l	0,42	0,4200		-	-	--		--	--	--	--
Trichloormethaan (Chloroform)		ug/l	<0,2	0,0560	**T / I**	200	400	Geen Veiligheidsklasse	Geen Veiligheidsklasse	Ja	Nee	Nee	Ja
1,1,1-Trichloorethaan		ug/l	<0,1	0,0280	**T / I**	150	300	Geen Veiligheidsklasse	Geen Veiligheidsklasse	Ja	Nee	Nee	Nee
1,1,2-Trichloorethaan		ug/l	<0,1	0,0280	**T / I**	65	130	Geen Veiligheidsklasse	Geen Veiligheidsklasse	Ja	Nee	Nee	Nee
Trichlooretheen (Tri)		ug/l	<0,2	0,0560	**T / I**	262	500	Geen Veiligheidsklasse	Geen Veiligheidsklasse	Ja	Ja	Nee	Ja
Tetrachloormethaan (Tetra)		ug/l	<0,1	0,0280	**T / I**	5,0	10,0	Geen Veiligheidsklasse	Geen Veiligheidsklasse	Ja	Nee	Nee	Nee
Tetrachlooretheen (Per)		ug/l	<0,1	0,0280	**T / I**	20,0	40,0	Geen Veiligheidsklasse	Geen Veiligheidsklasse	Ja	Nee	Nee	Ja
Overige stoffen													
Minerale olie (totaal)		ug/l	<50	14,000	**T / I**	325,0	600,0	Geen Veiligheidsklasse	Geen Veiligheidsklasse	Ja	Nee	Nee	Nee
Tribroommethaan (bromc		ug/l	<0,2	0,0560	**T / I**	315	630	Geen Veiligheidsklasse	Geen Veiligheidsklasse	Ja	Ja	Nee	Nee

& : Het analyseresultaat is het totaal gehalte na volledige oxidatie.
- : In de "CROW 400 stoffenlijst met toetswaardes" staat deze component niet beschreven of zijn erg geen toetsingswaardes beschikbaar

Toetsing analyseresultaten grond, waterbodem en grondwatermonsters

Toetsing is gebaseerd op CROW 400: "CROW-400-V4,-190620" van 19 september 2019

SGS rapport nr. **13728587** Datum toetsing: **9-3-2023** Versie: SGS20230125

Project: 21.1041 aanbesteding Tennet trace Boxmeer-Venray - 002.813.20
Monster: hb-213-1-1 hb-213 (300-400)
Matrix: AS3000 Water

parameter		eenheid	gemeteng ehalte	gecorr. gehalte	GRONDWATER	normwaarden T of 75% SRC	normwaarden I of SRC	klasse (lage ventilatie)	klasse (hoge ventilatie)	algemene stofeigenschappen volgens CROW 400: Vluchtig	Carcino-geen	Mutageen	Repro-toxisch
Metalen													
Barium [Ba]		ug/l	52	52,000	**SRC**	3037500	4050000	Geen Veiligheidsklasse		Nee	Nee	Nee	Nee
Cadmium [Cd]		ug/l	<0,2	0,140	**SRC**	75750	101000	Geen Veiligheidsklasse		Nee	Ja	Nee	Ja
Kobalt [Co]		ug/l	<2	1,400	**SRC**	213750	285000	Geen Veiligheidsklasse		Nee	Nee	Nee	Nee
Koper [Cu]		ug/l	23	23,000	**SRC**	21375000	28500000	Geen Veiligheidsklasse		Nee	Nee	Nee	Nee
Kwik [Hg]	&	ug/l	<0,05	0,035	**SRC**	-	-	--		Nee	Ja	Nee	Ja
Lood [Pb]		ug/l	<2	1,400	**SRC**	551250	735000	Geen Veiligheidsklasse		Nee	Nee	Nee	Ja
Molybdeen [Mo]		ug/l	<2	1,400	**SRC**	1522500	2030000	Geen Veiligheidsklasse		Nee	Nee	Nee	Nee
Nikkel [Ni]		ug/l	4,2	4,200	**SRC**	7575000	10100000	Geen Veiligheidsklasse		Nee	Nee	Nee	Nee
Zink [Zn]		ug/l	28	28,000	**SRC**	76123500	101498000	Geen Veiligheidsklasse		Nee	Nee	Nee	Nee
Aromatische stoffen													
Benzeen		ug/l	<0,2	0,0560	**T / I**	15	30	Geen Veiligheidsklasse	Geen Veiligheidsklasse	Ja	Ja	Ja	Nee
Ethylbenzeen		ug/l	<0,2	0,0560	**T / I**	77	150	Geen Veiligheidsklasse	Geen Veiligheidsklasse	Ja	Nee	Nee	Nee
Tolueen		ug/l	<0,2	0,0560	**T / I**	504	1000	Geen Veiligheidsklasse	Geen Veiligheidsklasse	Ja	Nee	Nee	Ja
Xyleen (som meta + para)		ug/l	<0,2	0,1400		-	-	--		--	--	--	--
2-Xyleen (ortho-Xyleen)		ug/l	<0,1	0,0700		-	-	--		--	--	--	--
Xylenen (som, 0.7 factor)		ug/l	0,21	0,0840	**T / I**	35	70	Geen Veiligheidsklasse	Geen Veiligheidsklasse	Ja	Nee	Nee	Ja
Styreen (Vinylbenzeen)		ug/l	<0,2	0,0560	**T / I**	153	300	Geen Veiligheidsklasse	Geen Veiligheidsklasse	Ja	Nee	Nee	Ja
Polycyclische Aromatische Koolwaterstoffen													
Naftaleen		ug/l	<0,02	0,0056	**T / I**	35	70	Geen Veiligheidsklasse	Geen Veiligheidsklasse	Ja	Nee	Nee	Nee
Vluchtige chloorkoolwaterstoffen													
Vinylchloride		ug/l	<0,2	0,0560	**T / I**	2,5	5,0	Geen Veiligheidsklasse	Geen Veiligheidsklasse	Ja	Ja	Nee	Nee
Dichloormethaan		ug/l	<0,2	0,0560	**T / I**	500	1000	Geen Veiligheidsklasse	Geen Veiligheidsklasse	Ja	Ja	Nee	Nee
1,1-Dichloorethaan		ug/l	<0,2	0,0560	**T / I**	454	900	Geen Veiligheidsklasse	Geen Veiligheidsklasse	Ja	Nee	Nee	Nee
1,2-Dichloorethaan		ug/l	<0,2	0,0560	**T / I**	204	400	Geen Veiligheidsklasse	Geen Veiligheidsklasse	Ja	Ja	Nee	Nee
1,1-Dichlooretheen		ug/l	<0,1	0,0280	**T / I**	5,0	10	Geen Veiligheidsklasse	Geen Veiligheidsklasse	Ja	Nee	Nee	Nee
cis-1,2-Dichlooretheen		ug/l	<0,1	0,0700		-	-	--		--	--	--	--
trans-1,2-Dichlooretheen		ug/l	<0,1	0,0700		-	-	--		--	--	--	--
1.2-Dichloorethenen (som, 0.7 factor)		ug/l	0,14	0,0560	**T / I**	10	20	Geen Veiligheidsklasse	Geen Veiligheidsklasse	Ja	Nee	Nee	Nee
Dichloorpropanen (0,7 som, 1,1+1,2+1,3)		ug/l	0,42	0,4200		-	-	--		--	--	--	--
Trichloormethaan (Chloroform)		ug/l	<0,2	0,0560	**T / I**	200	400	Geen Veiligheidsklasse	Geen Veiligheidsklasse	Ja	Nee	Nee	Ja
1,1,1-Trichloorethaan		ug/l	<0,1	0,0280	**T / I**	150	300	Geen Veiligheidsklasse	Geen Veiligheidsklasse	Ja	Nee	Nee	Nee
1,1,2-Trichloorethaan		ug/l	<0,1	0,0280	**T / I**	65	130	Geen Veiligheidsklasse	Geen Veiligheidsklasse	Ja	Nee	Nee	Nee
Trichlooretheen (Tri)		ug/l	<0,2	0,0560	**T / I**	262	500	Geen Veiligheidsklasse	Geen Veiligheidsklasse	Ja	Ja	Nee	Ja
Tetrachloormethaan (Tetra)		ug/l	<0,1	0,0280	**T / I**	5,0	10,0	Geen Veiligheidsklasse	Geen Veiligheidsklasse	Ja	Nee	Nee	Nee
Tetrachlooretheen (Per)		ug/l	<0,1	0,0280	**T / I**	20,0	40,0	Geen Veiligheidsklasse	Geen Veiligheidsklasse	Ja	Nee	Nee	Ja
Overige stoffen													
Minerale olie (totaal)		ug/l	<50	14,000	**T / I**	325,0	600,0	Geen Veiligheidsklasse	Geen Veiligheidsklasse	Ja	Nee	Nee	Nee
Tribroommethaan (bromc		ug/l	<0,2	0,0560	**T / I**	315	630	Geen Veiligheidsklasse	Geen Veiligheidsklasse	Ja	Ja	Nee	Nee

& : Het analyseresultaat is het totaal gehalte na volledige oxidatie.
- : In de "CROW 400 stoffenlijst met toetswaardes" staat deze component niet beschreven of zijn erg geen toetsingswaardes beschikbaar

Toetsing analyseresultaten grond, waterbodem en grondwatermonsters

Toetsing is gebaseerd op CROW 400: "CROW-400-V4,-190620" van 19 september 2019

SGS rapport nr. **13728587** Datum toetsing: **9-3-2023** Versie: SGS20230125

Project: 21.1041 aanbesteding Tennet trace Boxmeer-Venray - 002.813.20
Monster: hb-225-1-1 hb-225 (230-330)
Matrix: AS3000 Water

parameter		eenheid	gemeteng ehalte	gecorr. gehalte	GRONDWATER	normwaarden T of 75% SRC	normwaarden I of SRC	klasse (lage ventilatie)	klasse (hoge ventilatie)	algemene stofeigenschappen volgens CROW 400: Vluchtig	Carcino-geen	Mutageen	Repro-toxisch
Metalen													
Barium [Ba]		ug/l	170	170,000	**SRC**	3037500	4050000	Geen Veiligheidsklasse		Nee	Nee	Nee	Nee
Cadmium [Cd]		ug/l	0,77	0,770	**SRC**	75750	101000	Geen Veiligheidsklasse		Nee	Ja	Nee	Ja
Kobalt [Co]		ug/l	8,2	8,200	**SRC**	213750	285000	Geen Veiligheidsklasse		Nee	Nee	Nee	Nee
Koper [Cu]		ug/l	38	38,000	**SRC**	21375000	28500000	Geen Veiligheidsklasse		Nee	Nee	Nee	Nee
Kwik [Hg]	&	ug/l	<0,05	0,035	**SRC**	-	-	--		Nee	Ja	Nee	Ja
Lood [Pb]		ug/l	6,3	6,300	**SRC**	551250	735000	Geen Veiligheidsklasse		Nee	Nee	Nee	Ja
Molybdeen [Mo]		ug/l	<2	1,400	**SRC**	1522500	2030000	Geen Veiligheidsklasse		Nee	Nee	Nee	Nee
Nikkel [Ni]		ug/l	14	14,000	**SRC**	7575000	10100000	Geen Veiligheidsklasse		Nee	Nee	Nee	Nee
Zink [Zn]		ug/l	75	75,000	**SRC**	76123500	101498000	Geen Veiligheidsklasse		Nee	Nee	Nee	Nee
Aromatische stoffen													
Benzeen		ug/l	<0,2	0,0560	**T / I**	15	30	Geen Veiligheidsklasse	Geen Veiligheidsklasse	Ja	Ja	Ja	Nee
Ethylbenzeen		ug/l	<0,2	0,0560	**T / I**	77	150	Geen Veiligheidsklasse	Geen Veiligheidsklasse	Ja	Nee	Nee	Nee
Tolueen		ug/l	<0,2	0,0560	**T / I**	504	1000	Geen Veiligheidsklasse	Geen Veiligheidsklasse	Ja	Nee	Nee	Ja
Xyleen (som meta + para)		ug/l	<0,2	0,1400		-	-	--		--	--	--	--
2-Xyleen (ortho-Xyleen)		ug/l	<0,1	0,0700		-	-	--		--	--	--	--
Xylenen (som, 0.7 factor)		ug/l	0,21	0,0840	**T / I**	35	70	Geen Veiligheidsklasse	Geen Veiligheidsklasse	Ja	Nee	Nee	Ja
Styreen (Vinylbenzeen)		ug/l	<0,2	0,0560	**T / I**	153	300	Geen Veiligheidsklasse	Geen Veiligheidsklasse	Ja	Nee	Nee	Ja
Polycyclische Aromatische Koolwaterstoffen													
Naftaleen		ug/l	<0,02	0,0056	**T / I**	35	70	Geen Veiligheidsklasse	Geen Veiligheidsklasse	Ja	Nee	Nee	Nee
Vluchtige chloorkoolwaterstoffen													
Vinylchloride		ug/l	<0,2	0,0560	**T / I**	2,5	5,0	Geen Veiligheidsklasse	Geen Veiligheidsklasse	Ja	Ja	Nee	Nee
Dichloormethaan		ug/l	<0,2	0,0560	**T / I**	500	1000	Geen Veiligheidsklasse	Geen Veiligheidsklasse	Ja	Ja	Nee	Nee
1,1-Dichloorethaan		ug/l	<0,2	0,0560	**T / I**	454	900	Geen Veiligheidsklasse	Geen Veiligheidsklasse	Ja	Nee	Nee	Nee
1,2-Dichloorethaan		ug/l	<0,2	0,0560	**T / I**	204	400	Geen Veiligheidsklasse	Geen Veiligheidsklasse	Ja	Ja	Nee	Nee
1,1-Dichlooretheen		ug/l	<0,1	0,0280	**T / I**	5,0	10	Geen Veiligheidsklasse	Geen Veiligheidsklasse	Ja	Nee	Nee	Nee
cis-1,2-Dichlooretheen		ug/l	<0,1	0,0700		-	-	--		--	--	--	--
trans-1,2-Dichlooretheen		ug/l	<0,1	0,0700		-	-	--		--	--	--	--
1.2-Dichloorethenen (som, 0.7 factor)		ug/l	0,14	0,0560	**T / I**	10	20	Geen Veiligheidsklasse	Geen Veiligheidsklasse	Ja	Nee	Nee	Nee
Dichloorpropanen (0,7 som, 1,1+1,2+1,3)		ug/l	0,42	0,4200		-	-	--		--	--	--	--
Trichloormethaan (Chloroform)		ug/l	<0,2	0,0560	**T / I**	200	400	Geen Veiligheidsklasse	Geen Veiligheidsklasse	Ja	Nee	Nee	Ja
1,1,1-Trichloorethaan		ug/l	<0,1	0,0280	**T / I**	150	300	Geen Veiligheidsklasse	Geen Veiligheidsklasse	Ja	Nee	Nee	Nee
1,1,2-Trichloorethaan		ug/l	<0,1	0,0280	**T / I**	65	130	Geen Veiligheidsklasse	Geen Veiligheidsklasse	Ja	Nee	Nee	Nee
Trichlooretheen (Tri)		ug/l	<0,2	0,0560	**T / I**	262	500	Geen Veiligheidsklasse	Geen Veiligheidsklasse	Ja	Ja	Nee	Ja
Tetrachloormethaan (Tetra)		ug/l	<0,1	0,0280	**T / I**	5,0	10,0	Geen Veiligheidsklasse	Geen Veiligheidsklasse	Ja	Nee	Nee	Nee
Tetrachlooretheen (Per)		ug/l	<0,1	0,0280	**T / I**	20,0	40,0	Geen Veiligheidsklasse	Geen Veiligheidsklasse	Ja	Nee	Nee	Ja
Overige stoffen													
Minerale olie (totaal)		ug/l	<50	14,000	**T / I**	325,0	600,0	Geen Veiligheidsklasse	Geen Veiligheidsklasse	Ja	Nee	Nee	Nee
Tribroommethaan (bromc		ug/l	<0,2	0,0560	**T / I**	315	630	Geen Veiligheidsklasse	Geen Veiligheidsklasse	Ja	Ja	Nee	Nee

& : Het analyseresultaat is het totaal gehalte na volledige oxidatie.
- : In de "CROW 400 stoffenlijst met toetswaardes" staat deze component niet beschreven of zijn erg geen toetsingswaardes beschikbaar

Toetsing analyseresultaten grond, waterbodem en grondwatermonsters

Toetsing is gebaseerd op CROW 400: "CROW-400-V4,-190620" van 19 september 2019

SGS rapport nr. **13648593** Datum toetsing: **9-3-2023** Versie: SGS20230125

Project: 21.1041 aanbesteding Tennet trace Boxmeer-Venray - 002.813.20
Monster: hb-085-1-1 hb-085 (150-250)
Matrix: AS3000 Water

parameter		eenheid	gemeteng ehalte	gecorr. gehalte	GRONDWATER	normwaarden T of 75% SRC	normwaarden I of SRC	klasse (lage ventilatie)	klasse (hoge ventilatie)	algemene stofeigenschappen volgens CROW 400: Vluchtig	Carcino-geen	Mutageen	Repro-toxisch
Metalen													
Barium [Ba]		ug/l	43	43,000	**SRC**	3037500	4050000	Geen Veiligheidsklasse		Nee	Nee	Nee	Nee
Cadmium [Cd]		ug/l	<0,2	0,140	**SRC**	75750	101000	Geen Veiligheidsklasse		Nee	Ja	Nee	Ja
Kobalt [Co]		ug/l	7,6	7,600	**SRC**	213750	285000	Geen Veiligheidsklasse		Nee	Nee	Nee	Nee
Koper [Cu]		ug/l	2,3	2,300	**SRC**	21375000	28500000	Geen Veiligheidsklasse		Nee	Nee	Nee	Nee
Kwik [Hg]	&	ug/l	<0,05	0,035	**SRC**	-	-	--		Nee	Ja	Nee	Ja
Lood [Pb]		ug/l	<2	1,400	**SRC**	551250	735000	Geen Veiligheidsklasse		Nee	Nee	Nee	Ja
Molybdeen [Mo]		ug/l	<2	1,400	**SRC**	1522500	2030000	Geen Veiligheidsklasse		Nee	Nee	Nee	Nee
Nikkel [Ni]		ug/l	8,9	8,900	**SRC**	7575000	10100000	Geen Veiligheidsklasse		Nee	Nee	Nee	Nee
Zink [Zn]		ug/l	24	24,000	**SRC**	76123500	101498000	Geen Veiligheidsklasse		Nee	Nee	Nee	Nee
Aromatische stoffen													
Benzeen		ug/l	<0,2	0,0560	**T / I**	15	30	Geen Veiligheidsklasse	Geen Veiligheidsklasse	Ja	Ja	Ja	Nee
Ethylbenzeen		ug/l	<0,2	0,0560	**T / I**	77	150	Geen Veiligheidsklasse	Geen Veiligheidsklasse	Ja	Nee	Nee	Nee
Tolueen		ug/l	<0,2	0,0560	**T / I**	504	1000	Geen Veiligheidsklasse	Geen Veiligheidsklasse	Ja	Nee	Nee	Ja
Xyleen (som meta + para)		ug/l	<0,2	0,1400		-	-	--		--	--	--	--
2-Xyleen (ortho-Xyleen)		ug/l	<0,1	0,0700		-	-	--		--	--	--	--
Xylenen (som, 0.7 factor)		ug/l	0,21	0,0840	**T / I**	35	70	Geen Veiligheidsklasse	Geen Veiligheidsklasse	Ja	Nee	Nee	Ja
Styreen (Vinylbenzeen)		ug/l	<0,2	0,0560	**T / I**	153	300	Geen Veiligheidsklasse	Geen Veiligheidsklasse	Ja	Nee	Nee	Ja
Polycyclische Aromatische Koolwaterstoffen													
Naftaleen		ug/l	<0,02	0,0056	**T / I**	35	70	Geen Veiligheidsklasse	Geen Veiligheidsklasse	Ja	Nee	Nee	Nee
Vluchtige chloorkoolwaterstoffen													
Vinylchloride		ug/l	<0,2	0,0560	**T / I**	2,5	5,0	Geen Veiligheidsklasse	Geen Veiligheidsklasse	Ja	Ja	Nee	Nee
Dichloormethaan		ug/l	<0,2	0,0560	**T / I**	500	1000	Geen Veiligheidsklasse	Geen Veiligheidsklasse	Ja	Ja	Nee	Nee
1,1-Dichloorethaan		ug/l	<0,2	0,0560	**T / I**	454	900	Geen Veiligheidsklasse	Geen Veiligheidsklasse	Ja	Nee	Nee	Nee
1,2-Dichloorethaan		ug/l	<0,2	0,0560	**T / I**	204	400	Geen Veiligheidsklasse	Geen Veiligheidsklasse	Ja	Ja	Nee	Nee
1,1-Dichlooretheen		ug/l	<0,1	0,0280	**T / I**	5,0	10	Geen Veiligheidsklasse	Geen Veiligheidsklasse	Ja	Nee	Nee	Nee
cis-1,2-Dichlooretheen		ug/l	<0,1	0,0700		-	-	--		--	--	--	--
trans-1,2-Dichlooretheen		ug/l	<0,1	0,0700		-	-	--		--	--	--	--
1.2-Dichloorethenen (som, 0.7 factor)		ug/l	0,14	0,0560	**T / I**	10	20	Geen Veiligheidsklasse	Geen Veiligheidsklasse	Ja	Nee	Nee	Nee
Dichloorpropanen (0,7 som, 1,1+1,2+1,3)		ug/l	0,42	0,4200		-	-	--		--	--	--	--
Trichloormethaan (Chloroform)		ug/l	<0,2	0,0560	**T / I**	200	400	Geen Veiligheidsklasse	Geen Veiligheidsklasse	Ja	Nee	Nee	Ja
1,1,1-Trichloorethaan		ug/l	<0,1	0,0280	**T / I**	150	300	Geen Veiligheidsklasse	Geen Veiligheidsklasse	Ja	Nee	Nee	Nee
1,1,2-Trichloorethaan		ug/l	<0,1	0,0280	**T / I**	65	130	Geen Veiligheidsklasse	Geen Veiligheidsklasse	Ja	Nee	Nee	Nee
Trichlooretheen (Tri)		ug/l	<0,2	0,0560	**T / I**	262	500	Geen Veiligheidsklasse	Geen Veiligheidsklasse	Ja	Ja	Nee	Ja
Tetrachloormethaan (Tetra)		ug/l	<0,1	0,0280	**T / I**	5,0	10,0	Geen Veiligheidsklasse	Geen Veiligheidsklasse	Ja	Nee	Nee	Nee
Tetrachlooretheen (Per)		ug/l	<0,1	0,0280	**T / I**	20,0	40,0	Geen Veiligheidsklasse	Geen Veiligheidsklasse	Ja	Nee	Nee	Ja
Overige stoffen													
Minerale olie (totaal)		ug/l	<50	14,000	**T / I**	325,0	600,0	Geen Veiligheidsklasse	Geen Veiligheidsklasse	Ja	Nee	Nee	Nee
Tribroommethaan (bromc		ug/l	<0,2	0,0560	**T / I**	315	630	Geen Veiligheidsklasse	Geen Veiligheidsklasse	Ja	Ja	Nee	Nee

& : Het analyseresultaat is het totaal gehalte na volledige oxidatie.
- : In de "CROW 400 stoffenlijst met toetswaardes" staat deze component niet beschreven of zijn erg geen toetsingswaardes beschikbaar

Toetsing analyseresultaten grond, waterbodem en grondwatermonsters

Toetsing is gebaseerd op CROW 400: "CROW-400-V4,-190620" van 19 september 2019

SGS rapport nr. **13651231** Datum toetsing: **9-3-2023** Versie: SGS20230125

Project: 21.1041 aanbesteding Tennet trace Boxmeer-Venray - 002.813.20
Monster: hb-008-1-1 hb-008 (150-250)
Matrix: AS3000 Water

parameter		eenheid	gemeteng ehalte	gecorr. gehalte	GRONDWATER normwaarden	T of 75% SRC	I of SRC	klasse (lage ventilatie)	klasse (hoge ventilatie)	algemene stofeigenschappen volgens CROW 400 Vluchtig	Carcino-geen	Mutageen	Repro-toxisch
Metalen													
Barium [Ba]		ug/l	94	94,000	**SRC**	3037500	4050000	Geen Veiligheidsklasse		Nee	Nee	Nee	Nee
Cadmium [Cd]		ug/l	<0,2	0,140	**SRC**	75750	101000	Geen Veiligheidsklasse		Nee	Ja	Nee	Ja
Kobalt [Co]		ug/l	11	11,000	**SRC**	213750	285000	Geen Veiligheidsklasse		Nee	Nee	Nee	Nee
Koper [Cu]		ug/l	5,6	5,600	**SRC**	21375000	28500000	Geen Veiligheidsklasse		Nee	Nee	Nee	Nee
Kwik [Hg]	&	ug/l	<0,05	0,035	**SRC**	-	-	--		Nee	Ja	Nee	Ja
Lood [Pb]		ug/l	<2	1,400	**SRC**	551250	735000	Geen Veiligheidsklasse		Nee	Nee	Nee	Ja
Molybdeen [Mo]		ug/l	<2	1,400	**SRC**	1522500	2030000	Geen Veiligheidsklasse		Nee	Nee	Nee	Nee
Nikkel [Ni]		ug/l	29	29,000	**SRC**	7575000	10100000	Geen Veiligheidsklasse		Nee	Nee	Nee	Nee
Zink [Zn]		ug/l	<10	7,000	**SRC**	76123500	101498000	Geen Veiligheidsklasse		Nee	Nee	Nee	Nee
Aromatische stoffen													
Benzeen		ug/l	<0,2	0,0560	**T / I**	15	30	Geen Veiligheidsklasse	Geen Veiligheidsklasse	Ja	Ja	Ja	Nee
Ethylbenzeen		ug/l	<0,2	0,0560	**T / I**	77	150	Geen Veiligheidsklasse	Geen Veiligheidsklasse	Ja	Nee	Nee	Nee
Tolueen		ug/l	0,34	0,1360	**T / I**	504	1000	Geen Veiligheidsklasse	Geen Veiligheidsklasse	Ja	Nee	Nee	Ja
Xyleen (som meta + para)		ug/l	0,24	0,2400		-	-	--		--	--	--	--
2-Xyleen (ortho-Xyleen)		ug/l	<0,1	0,0700		-	-	--		--	--	--	--
Xylenen (som, 0.7 factor)		ug/l	0,31	0,1240	**T / I**	35	70	Geen Veiligheidsklasse	Geen Veiligheidsklasse	Ja	Nee	Nee	Ja
Styreen (Vinylbenzeen)		ug/l	<0,2	0,0560	**T / I**	153	300	Geen Veiligheidsklasse	Geen Veiligheidsklasse	Ja	Nee	Nee	Ja
Polycyclische Aromatische Koolwaterstoffen													
Naftaleen		ug/l	<0,02	0,0056	**T / I**	35	70	Geen Veiligheidsklasse	Geen Veiligheidsklasse	Ja	Nee	Nee	Nee
Vluchtige chloorkoolwaterstoffen													
Vinylchloride		ug/l	<0,2	0,0560	**T / I**	2,5	5,0	Geen Veiligheidsklasse	Geen Veiligheidsklasse	Ja	Ja	Nee	Nee
Dichloormethaan		ug/l	<0,2	0,0560	**T / I**	500	1000	Geen Veiligheidsklasse	Geen Veiligheidsklasse	Ja	Ja	Nee	Nee
1,1-Dichloorethaan		ug/l	<0,2	0,0560	**T / I**	454	900	Geen Veiligheidsklasse	Geen Veiligheidsklasse	Ja	Nee	Nee	Nee
1,2-Dichloorethaan		ug/l	<0,2	0,0560	**T / I**	204	400	Geen Veiligheidsklasse	Geen Veiligheidsklasse	Ja	Ja	Nee	Nee
1,1-Dichlooretheen		ug/l	<0,1	0,0280	**T / I**	5,0	10	Geen Veiligheidsklasse	Geen Veiligheidsklasse	Ja	Nee	Nee	Nee
cis-1,2-Dichlooretheen		ug/l	<0,1	0,0700		-	-	--		--	--	--	--
trans-1,2-Dichlooretheen		ug/l	<0,1	0,0700		-	-	--		--	--	--	--
1.2-Dichloorethenen (som, 0.7 factor)		ug/l	0,14	0,0560	**T / I**	10	20	Geen Veiligheidsklasse	Geen Veiligheidsklasse	Ja	Nee	Nee	Nee
Dichloorpropanen (0,7 som, 1,1+1,2+1,3)		ug/l	0,42	0,4200		-	-	--		--	--	--	--
Trichloormethaan (Chloroform)		ug/l	<0,2	0,0560	**T / I**	200	400	Geen Veiligheidsklasse	Geen Veiligheidsklasse	Ja	Nee	Nee	Ja
1,1,1-Trichloorethaan		ug/l	<0,1	0,0280	**T / I**	150	300	Geen Veiligheidsklasse	Geen Veiligheidsklasse	Ja	Nee	Nee	Nee
1,1,2-Trichloorethaan		ug/l	<0,1	0,0280	**T / I**	65	130	Geen Veiligheidsklasse	Geen Veiligheidsklasse	Ja	Nee	Nee	Nee
Trichlooretheen (Tri)		ug/l	<0,2	0,0560	**T / I**	262	500	Geen Veiligheidsklasse	Geen Veiligheidsklasse	Ja	Ja	Nee	Ja
Tetrachloormethaan (Tetra)		ug/l	<0,1	0,0280	**T / I**	5,0	10,0	Geen Veiligheidsklasse	Geen Veiligheidsklasse	Ja	Nee	Nee	Nee
Tetrachlooretheen (Per)		ug/l	<0,1	0,0280	**T / I**	20,0	40,0	Geen Veiligheidsklasse	Geen Veiligheidsklasse	Ja	Nee	Nee	Ja
Overige stoffen													
Minerale olie (totaal)		ug/l	<50	14,000	**T / I**	325,0	600,0	Geen Veiligheidsklasse	Geen Veiligheidsklasse	Ja	Nee	Nee	Nee
Tribroommethaan (bromc		ug/l	<0,2	0,0560	**T / I**	315	630	Geen Veiligheidsklasse	Geen Veiligheidsklasse	Ja	Ja	Nee	Nee

& : Het analyseresultaat is het totaal gehalte na volledige oxidatie.
- : In de "CROW 400 stoffenlijst met toetswaardes" staat deze component niet beschreven of zijn erg geen toetsingswaardes beschikbaar

Toetsing analyseresultaten grond, waterbodem en grondwatermonsters

Toetsing is gebaseerd op CROW 400: "CROW-400-V4,-190620" van 19 september 2019

SGS rapport nr. **13651231** Datum toetsing: **9-3-2023** Versie: SGS20230125

Project: 21.1041 aanbesteding Tennet trace Boxmeer-Venray - 002.813.20
Monster: hb-024-1-1 hb-024 (150-250)
Matrix: AS3000 Water

parameter		eenheid	gemeteng ehalte	gecorr. gehalte	GRONDWATER	normwaarden T of 75% SRC	normwaarden I of SRC	klasse (lage ventilatie)	klasse (hoge ventilatie)	algemene stofeigenschappen volgens CROW 400: Vluchtig	Carcino-geen	Mutageen	Repro-toxisch
Metalen													
Barium [Ba]		ug/l	110	110,000	**SRC**	3037500	4050000	Geen Veiligheidsklasse		Nee	Nee	Nee	Nee
Cadmium [Cd]		ug/l	<0,2	0,140	**SRC**	75750	101000	Geen Veiligheidsklasse		Nee	Ja	Nee	Ja
Kobalt [Co]		ug/l	4,6	4,600	**SRC**	213750	285000	Geen Veiligheidsklasse		Nee	Nee	Nee	Nee
Koper [Cu]		ug/l	19	19,000	**SRC**	21375000	28500000	Geen Veiligheidsklasse		Nee	Nee	Nee	Nee
Kwik [Hg]	&	ug/l	<0,05	0,035	**SRC**	-	-	--		Nee	Ja	Nee	Ja
Lood [Pb]		ug/l	<2	1,400	**SRC**	551250	735000	Geen Veiligheidsklasse		Nee	Nee	Nee	Ja
Molybdeen [Mo]		ug/l	<2	1,400	**SRC**	1522500	2030000	Geen Veiligheidsklasse		Nee	Nee	Nee	Nee
Nikkel [Ni]		ug/l	26	26,000	**SRC**	7575000	10100000	Geen Veiligheidsklasse		Nee	Nee	Nee	Nee
Zink [Zn]		ug/l	12	12,000	**SRC**	76123500	101498000	Geen Veiligheidsklasse		Nee	Nee	Nee	Nee
Aromatische stoffen													
Benzeen		ug/l	<0,2	0,0560	**T / I**	15	30	Geen Veiligheidsklasse	Geen Veiligheidsklasse	Ja	Ja	Ja	Nee
Ethylbenzeen		ug/l	<0,2	0,0560	**T / I**	77	150	Geen Veiligheidsklasse	Geen Veiligheidsklasse	Ja	Nee	Nee	Nee
Tolueen		ug/l	0,26	0,1040	**T / I**	504	1000	Geen Veiligheidsklasse	Geen Veiligheidsklasse	Ja	Nee	Nee	Ja
Xyleen (som meta + para)		ug/l	0,2	0,2000		-	-	--		--	--	--	--
2-Xyleen (ortho-Xyleen)		ug/l	<0,1	0,0700		-	-	--		--	--	--	--
Xylenen (som, 0.7 factor)		ug/l	0,27	0,1080	**T / I**	35	70	Geen Veiligheidsklasse	Geen Veiligheidsklasse	Ja	Nee	Nee	Ja
Styreen (Vinylbenzeen)		ug/l	<0,2	0,0560	**T / I**	153	300	Geen Veiligheidsklasse	Geen Veiligheidsklasse	Ja	Nee	Nee	Ja
Polycyclische Aromatische Koolwaterstoffen													
Naftaleen		ug/l	<0,02	0,0056	**T / I**	35	70	Geen Veiligheidsklasse	Geen Veiligheidsklasse	Ja	Nee	Nee	Nee
Vluchtige chloorkoolwaterstoffen													
Vinylchloride		ug/l	<0,2	0,0560	**T / I**	2,5	5,0	Geen Veiligheidsklasse	Geen Veiligheidsklasse	Ja	Ja	Nee	Nee
Dichloormethaan		ug/l	<0,2	0,0560	**T / I**	500	1000	Geen Veiligheidsklasse	Geen Veiligheidsklasse	Ja	Ja	Nee	Nee
1,1-Dichloorethaan		ug/l	<0,2	0,0560	**T / I**	454	900	Geen Veiligheidsklasse	Geen Veiligheidsklasse	Ja	Nee	Nee	Nee
1,2-Dichloorethaan		ug/l	<0,2	0,0560	**T / I**	204	400	Geen Veiligheidsklasse	Geen Veiligheidsklasse	Ja	Ja	Nee	Nee
1,1-Dichlooretheen		ug/l	<0,1	0,0280	**T / I**	5,0	10	Geen Veiligheidsklasse	Geen Veiligheidsklasse	Ja	Nee	Nee	Nee
cis-1,2-Dichlooretheen		ug/l	<0,1	0,0700		-	-	--		--	--	--	--
trans-1,2-Dichlooretheen		ug/l	<0,1	0,0700		-	-	--		--	--	--	--
1.2-Dichloorethenen (som, 0.7 factor)		ug/l	0,14	0,0560	**T / I**	10	20	Geen Veiligheidsklasse	Geen Veiligheidsklasse	Ja	Nee	Nee	Nee
Dichloorpropanen (0,7 som, 1,1+1,2+1,3)		ug/l	0,42	0,4200		-	-	--		--	--	--	--
Trichloormethaan (Chloroform)		ug/l	<0,2	0,0560	**T / I**	200	400	Geen Veiligheidsklasse	Geen Veiligheidsklasse	Ja	Nee	Nee	Ja
1,1,1-Trichloorethaan		ug/l	<0,1	0,0280	**T / I**	150	300	Geen Veiligheidsklasse	Geen Veiligheidsklasse	Ja	Nee	Nee	Nee
1,1,2-Trichloorethaan		ug/l	<0,1	0,0280	**T / I**	65	130	Geen Veiligheidsklasse	Geen Veiligheidsklasse	Ja	Nee	Nee	Nee
Trichlooretheen (Tri)		ug/l	<0,2	0,0560	**T / I**	262	500	Geen Veiligheidsklasse	Geen Veiligheidsklasse	Ja	Ja	Nee	Ja
Tetrachloormethaan (Tetra)		ug/l	<0,1	0,0280	**T / I**	5,0	10,0	Geen Veiligheidsklasse	Geen Veiligheidsklasse	Ja	Nee	Nee	Nee
Tetrachlooretheen (Per)		ug/l	<0,1	0,0280	**T / I**	20,0	40,0	Geen Veiligheidsklasse	Geen Veiligheidsklasse	Ja	Nee	Nee	Ja
Overige stoffen													
Minerale olie (totaal)		ug/l	<50	14,000	**T / I**	325,0	600,0	Geen Veiligheidsklasse	Geen Veiligheidsklasse	Ja	Nee	Nee	Nee
Tribroommethaan (bromc		ug/l	<0,2	0,0560	**T / I**	315	630	Geen Veiligheidsklasse	Geen Veiligheidsklasse	Ja	Ja	Nee	Nee

& : Het analyseresultaat is het totaal gehalte na volledige oxidatie.
- : In de "CROW 400 stoffenlijst met toetswaardes" staat deze component niet beschreven of zijn erg geen toetsingswaardes beschikbaar

Toetsing analyseresultaten grond, waterbodem en grondwatermonsters

Toetsing is gebaseerd op CROW 400: "CROW-400-V4,-190620" van 19 september 2019

SGS rapport nr. **13651231** Datum toetsing: **9-3-2023** Versie: SGS20230125

Project: 21.1041 aanbesteding Tennet trace Boxmeer-Venray - 002.813.20
Monster: hb-041-1-1 hb-041 (150-250)
Matrix: AS3000 Water

parameter		eenheid	gemeteng ehalte	gecorr. gehalte	GRONDWATER	normwaarden T of 75% SRC	normwaarden I of SRC	klasse (lage ventilatie)	klasse (hoge ventilatie)	algemene stofeigenschappen volgens CROW 400 Vluchtig	Carcino-geen	Mutageen	Repro-toxisch
Metalen													
Barium [Ba]		ug/l	86	86,000	**SRC**	3037500	4050000	Geen Veiligheidsklasse		Nee	Nee	Nee	Nee
Cadmium [Cd]		ug/l	<0,2	0,140	**SRC**	75750	101000	Geen Veiligheidsklasse		Nee	Ja	Nee	Ja
Kobalt [Co]		ug/l	2,5	2,500	**SRC**	213750	285000	Geen Veiligheidsklasse		Nee	Nee	Nee	Nee
Koper [Cu]		ug/l	13	13,000	**SRC**	21375000	28500000	Geen Veiligheidsklasse		Nee	Nee	Nee	Nee
Kwik [Hg]	&	ug/l	<0,05	0,035	**SRC**	-	-	--		Nee	Ja	Nee	Ja
Lood [Pb]		ug/l	<2	1,400	**SRC**	551250	735000	Geen Veiligheidsklasse		Nee	Nee	Nee	Ja
Molybdeen [Mo]		ug/l	<2	1,400	**SRC**	1522500	2030000	Geen Veiligheidsklasse		Nee	Nee	Nee	Nee
Nikkel [Ni]		ug/l	3,3	3,300	**SRC**	7575000	10100000	Geen Veiligheidsklasse		Nee	Nee	Nee	Nee
Zink [Zn]		ug/l	<10	7,000	**SRC**	76123500	101498000	Geen Veiligheidsklasse		Nee	Nee	Nee	Nee
Aromatische stoffen													
Benzeen		ug/l	<0,2	0,0560	**T / I**	15	30	Geen Veiligheidsklasse	Geen Veiligheidsklasse	Ja	Ja	Ja	Nee
Ethylbenzeen		ug/l	<0,2	0,0560	**T / I**	77	150	Geen Veiligheidsklasse	Geen Veiligheidsklasse	Ja	Nee	Nee	Nee
Tolueen		ug/l	<0,2	0,0560	**T / I**	504	1000	Geen Veiligheidsklasse	Geen Veiligheidsklasse	Ja	Nee	Nee	Ja
Xyleen (som meta + para)		ug/l	<0,2	0,1400		-	-	--		--	--	--	--
2-Xyleen (ortho-Xyleen)		ug/l	<0,1	0,0700		-	-	--		--	--	--	--
Xylenen (som, 0.7 factor)		ug/l	0,21	0,0840	**T / I**	35	70	Geen Veiligheidsklasse	Geen Veiligheidsklasse	Ja	Nee	Nee	Ja
Styreen (Vinylbenzeen)		ug/l	<0,2	0,0560	**T / I**	153	300	Geen Veiligheidsklasse	Geen Veiligheidsklasse	Ja	Nee	Nee	Ja
Polycyclische Aromatische Koolwaterstoffen													
Naftaleen		ug/l	<0,02	0,0056	**T / I**	35	70	Geen Veiligheidsklasse	Geen Veiligheidsklasse	Ja	Nee	Nee	Nee
Vluchtige chloorkoolwaterstoffen													
Vinylchloride		ug/l	<0,2	0,0560	**T / I**	2,5	5,0	Geen Veiligheidsklasse	Geen Veiligheidsklasse	Ja	Ja	Nee	Nee
Dichloormethaan		ug/l	<0,2	0,0560	**T / I**	500	1000	Geen Veiligheidsklasse	Geen Veiligheidsklasse	Ja	Ja	Nee	Nee
1,1-Dichloorethaan		ug/l	<0,2	0,0560	**T / I**	454	900	Geen Veiligheidsklasse	Geen Veiligheidsklasse	Ja	Nee	Nee	Nee
1,2-Dichloorethaan		ug/l	<0,2	0,0560	**T / I**	204	400	Geen Veiligheidsklasse	Geen Veiligheidsklasse	Ja	Ja	Nee	Nee
1,1-Dichlooretheen		ug/l	<0,1	0,0280	**T / I**	5,0	10	Geen Veiligheidsklasse	Geen Veiligheidsklasse	Ja	Nee	Nee	Nee
cis-1,2-Dichlooretheen		ug/l	<0,1	0,0700		-	-	--		--	--	--	--
trans-1,2-Dichlooretheen		ug/l	<0,1	0,0700		-	-	--		--	--	--	--
1.2-Dichloorethenen (som, 0.7 factor)		ug/l	0,14	0,0560	**T / I**	10	20	Geen Veiligheidsklasse	Geen Veiligheidsklasse	Ja	Nee	Nee	Nee
Dichloorpropanen (0,7 som, 1,1+1,2+1,3)		ug/l	0,42	0,4200		-	-	--		--	--	--	--
Trichloormethaan (Chloroform)		ug/l	<0,2	0,0560	**T / I**	200	400	Geen Veiligheidsklasse	Geen Veiligheidsklasse	Ja	Nee	Nee	Ja
1,1,1-Trichloorethaan		ug/l	<0,1	0,0280	**T / I**	150	300	Geen Veiligheidsklasse	Geen Veiligheidsklasse	Ja	Nee	Nee	Nee
1,1,2-Trichloorethaan		ug/l	<0,1	0,0280	**T / I**	65	130	Geen Veiligheidsklasse	Geen Veiligheidsklasse	Ja	Nee	Nee	Nee
Trichlooretheen (Tri)		ug/l	<0,2	0,0560	**T / I**	262	500	Geen Veiligheidsklasse	Geen Veiligheidsklasse	Ja	Ja	Nee	Ja
Tetrachloormethaan (Tetra)		ug/l	<0,1	0,0280	**T / I**	5,0	10,0	Geen Veiligheidsklasse	Geen Veiligheidsklasse	Ja	Nee	Nee	Nee
Tetrachlooretheen (Per)		ug/l	<0,1	0,0280	**T / I**	20,0	40,0	Geen Veiligheidsklasse	Geen Veiligheidsklasse	Ja	Nee	Nee	Ja
Overige stoffen													
Minerale olie (totaal)		ug/l	<50	14,000	**T / I**	325,0	600,0	Geen Veiligheidsklasse	Geen Veiligheidsklasse	Ja	Nee	Nee	Nee
Tribroommethaan (bromc		ug/l	<0,2	0,0560	**T / I**	315	630	Geen Veiligheidsklasse	Geen Veiligheidsklasse	Ja	Ja	Nee	Nee

& : Het analyseresultaat is het totaal gehalte na volledige oxidatie.
- : In de "CROW 400 stoffenlijst met toetswaardes" staat deze component niet beschreven of zijn erg geen toetsingswaardes beschikbaar

Toetsing analyseresultaten grond, waterbodem en grondwatermonsters

Toetsing is gebaseerd op CROW 400: "CROW-400-V4,-190620" van 19 september 2019

SGS rapport nr. **13651231** Datum toetsing: **9-3-2023** Versie: SGS20230125

Project: 21.1041 aanbesteding Tennet trace Boxmeer-Venray - 002.813.20
Monster: hb-055-1-1 hb-055 (170-270)
Matrix: AS3000 Water

parameter		eenheid	gemeteng ehalte	gecorr. gehalte	GRONDWATER normwaarden	T of 75% SRC	I of SRC	klasse (lage ventilatie)	klasse (hoge ventilatie)	algemene stofeigenschappen volgens CROW 400 Vluchtig	Carcino-geen	Mutageen	Repro-toxisch
Metalen													
Barium [Ba]		ug/l	56	56,000	**SRC**	3037500	4050000	Geen Veiligheidsklasse		Nee	Nee	Nee	Nee
Cadmium [Cd]		ug/l	<0,2	0,140	**SRC**	75750	101000	Geen Veiligheidsklasse		Nee	Ja	Nee	Ja
Kobalt [Co]		ug/l	<2	1,400	**SRC**	213750	285000	Geen Veiligheidsklasse		Nee	Nee	Nee	Nee
Koper [Cu]		ug/l	7,1	7,100	**SRC**	21375000	28500000	Geen Veiligheidsklasse		Nee	Nee	Nee	Nee
Kwik [Hg]	&	ug/l	<0,05	0,035	**SRC**	-	-	--		Nee	Ja	Nee	Ja
Lood [Pb]		ug/l	<2	1,400	**SRC**	551250	735000	Geen Veiligheidsklasse		Nee	Nee	Nee	Ja
Molybdeen [Mo]		ug/l	<2	1,400	**SRC**	1522500	2030000	Geen Veiligheidsklasse		Nee	Nee	Nee	Nee
Nikkel [Ni]		ug/l	<3	2,100	**SRC**	7575000	10100000	Geen Veiligheidsklasse		Nee	Nee	Nee	Nee
Zink [Zn]		ug/l	51	51,000	**SRC**	76123500	101498000	Geen Veiligheidsklasse		Nee	Nee	Nee	Nee
Aromatische stoffen													
Benzeen		ug/l	<0,2	0,0560	**T / I**	15	30	Geen Veiligheidsklasse	Geen Veiligheidsklasse	Ja	Ja	Ja	Nee
Ethylbenzeen		ug/l	<0,2	0,0560	**T / I**	77	150	Geen Veiligheidsklasse	Geen Veiligheidsklasse	Ja	Nee	Nee	Nee
Tolueen		ug/l	0,23	0,0920	**T / I**	504	1000	Geen Veiligheidsklasse	Geen Veiligheidsklasse	Ja	Nee	Nee	Ja
Xyleen (som meta + para)		ug/l	0,2	0,2000		-	-	--		--	--	--	--
2-Xyleen (ortho-Xyleen)		ug/l	<0,1	0,0700		-	-	--		--	--	--	--
Xylenen (som, 0.7 factor)		ug/l	0,27	0,1080	**T / I**	35	70	Geen Veiligheidsklasse	Geen Veiligheidsklasse	Ja	Nee	Nee	Ja
Styreen (Vinylbenzeen)		ug/l	<0,2	0,0560	**T / I**	153	300	Geen Veiligheidsklasse	Geen Veiligheidsklasse	Ja	Nee	Nee	Ja
Polycyclische Aromatische Koolwaterstoffen													
Naftaleen		ug/l	0,04	0,0160	**T / I**	35	70	Geen Veiligheidsklasse	Geen Veiligheidsklasse	Ja	Nee	Nee	Nee
Vluchtige chloorkoolwaterstoffen													
Vinylchloride		ug/l	<0,2	0,0560	**T / I**	2,5	5,0	Geen Veiligheidsklasse	Geen Veiligheidsklasse	Ja	Ja	Nee	Nee
Dichloormethaan		ug/l	<0,2	0,0560	**T / I**	500	1000	Geen Veiligheidsklasse	Geen Veiligheidsklasse	Ja	Ja	Nee	Nee
1,1-Dichloorethaan		ug/l	<0,2	0,0560	**T / I**	454	900	Geen Veiligheidsklasse	Geen Veiligheidsklasse	Ja	Nee	Nee	Nee
1,2-Dichloorethaan		ug/l	<0,2	0,0560	**T / I**	204	400	Geen Veiligheidsklasse	Geen Veiligheidsklasse	Ja	Ja	Nee	Nee
1,1-Dichlooretheen		ug/l	<0,1	0,0280	**T / I**	5,0	10	Geen Veiligheidsklasse	Geen Veiligheidsklasse	Ja	Nee	Nee	Nee
cis-1,2-Dichlooretheen		ug/l	<0,1	0,0700		-	-	--		--	--	--	--
trans-1,2-Dichlooretheen		ug/l	<0,1	0,0700		-	-	--		--	--	--	--
1.2-Dichloorethenen (som, 0.7 factor)		ug/l	0,14	0,0560	**T / I**	10	20	Geen Veiligheidsklasse	Geen Veiligheidsklasse	Ja	Nee	Nee	Nee
Dichloorpropanen (0,7 som, 1,1+1,2+1,3)		ug/l	0,42	0,4200		-	-	--		--	--	--	--
Trichloormethaan (Chloroform)		ug/l	<0,2	0,0560	**T / I**	200	400	Geen Veiligheidsklasse	Geen Veiligheidsklasse	Ja	Nee	Nee	Ja
1,1,1-Trichloorethaan		ug/l	<0,1	0,0280	**T / I**	150	300	Geen Veiligheidsklasse	Geen Veiligheidsklasse	Ja	Nee	Nee	Nee
1,1,2-Trichloorethaan		ug/l	<0,1	0,0280	**T / I**	65	130	Geen Veiligheidsklasse	Geen Veiligheidsklasse	Ja	Nee	Nee	Nee
Trichlooretheen (Tri)		ug/l	<0,2	0,0560	**T / I**	262	500	Geen Veiligheidsklasse	Geen Veiligheidsklasse	Ja	Ja	Nee	Ja
Tetrachloormethaan (Tetra)		ug/l	<0,1	0,0280	**T / I**	5,0	10,0	Geen Veiligheidsklasse	Geen Veiligheidsklasse	Ja	Nee	Nee	Nee
Tetrachlooretheen (Per)		ug/l	<0,1	0,0280	**T / I**	20,0	40,0	Geen Veiligheidsklasse	Geen Veiligheidsklasse	Ja	Nee	Nee	Ja
Overige stoffen													
Minerale olie (totaal)		ug/l	<50	14,000	**T / I**	325,0	600,0	Geen Veiligheidsklasse	Geen Veiligheidsklasse	Ja	Nee	Nee	Nee
Tribroommethaan (bromc		ug/l	<0,2	0,0560	**T / I**	315	630	Geen Veiligheidsklasse	Geen Veiligheidsklasse	Ja	Ja	Nee	Nee

& : Het analyseresultaat is het totaal gehalte na volledige oxidatie.
- : In de "CROW 400 stoffenlijst met toetswaardes" staat deze component niet beschreven of zijn erg geen toetsingswaardes beschikbaar

Toetsing analyseresultaten grond, waterbodem en grondwatermonsters

Toetsing is gebaseerd op CROW 400: "CROW-400-V4,-190620" van 19 september 2019

SGS rapport nr. **13653751** Datum toetsing: **9-3-2023** Versie: SGS20230125

Project: 21.1041 aanbesteding Tennet trace Boxmeer-Venray - 002.813.20
Monster: hb-097 (160-260)
Matrix: AS3000 Water

parameter		eenheid	gemeteng ehalte	gecorr. gehalte	GRONDWATER normwaarden	T of 75% SRC	I of SRC	klasse (lage ventilatie)	klasse (hoge ventilatie)	algemene stofeigenschappen volgens CROW 400 Vluchtig	Carcino-geen	Mutageen	Repro-toxisch
Metalen													
Barium [Ba]		ug/l	69	69,000	**SRC**	3037500	4050000	Geen Veiligheidsklasse		Nee	Nee	Nee	Nee
Cadmium [Cd]		ug/l	0,33	0,330	**SRC**	75750	101000	Geen Veiligheidsklasse		Nee	Ja	Nee	Ja
Kobalt [Co]		ug/l	2,3	2,300	**SRC**	213750	285000	Geen Veiligheidsklasse		Nee	Nee	Nee	Nee
Koper [Cu]		ug/l	8,1	8,100	**SRC**	21375000	28500000	Geen Veiligheidsklasse		Nee	Nee	Nee	Nee
Kwik [Hg]	&	ug/l	<0,05	0,035	**SRC**	-	-	--		Nee	Ja	Nee	Ja
Lood [Pb]		ug/l	<2	1,400	**SRC**	551250	735000	Geen Veiligheidsklasse		Nee	Nee	Nee	Ja
Molybdeen [Mo]		ug/l	<2	1,400	**SRC**	1522500	2030000	Geen Veiligheidsklasse		Nee	Nee	Nee	Nee
Nikkel [Ni]		ug/l	5,2	5,200	**SRC**	7575000	10100000	Geen Veiligheidsklasse		Nee	Nee	Nee	Nee
Zink [Zn]		ug/l	85	85,000	**SRC**	76123500	101498000	Geen Veiligheidsklasse		Nee	Nee	Nee	Nee
Aromatische stoffen													
Benzeen		ug/l	<0,2	0,0560	**T / I**	15	30	Geen Veiligheidsklasse	Geen Veiligheidsklasse	Ja	Ja	Ja	Nee
Ethylbenzeen		ug/l	<0,2	0,0560	**T / I**	77	150	Geen Veiligheidsklasse	Geen Veiligheidsklasse	Ja	Nee	Nee	Nee
Tolueen		ug/l	<0,2	0,0560	**T / I**	504	1000	Geen Veiligheidsklasse	Geen Veiligheidsklasse	Ja	Nee	Nee	Ja
Xyleen (som meta + para)		ug/l	<0,2	0,1400		-	-	--		--	--	--	--
2-Xyleen (ortho-Xyleen)		ug/l	<0,1	0,0700		-	-	--		--	--	--	--
Xylenen (som, 0.7 factor)		ug/l	0,21	0,0840	**T / I**	35	70	Geen Veiligheidsklasse	Geen Veiligheidsklasse	Ja	Nee	Nee	Ja
Styreen (Vinylbenzeen)		ug/l	<0,2	0,0560	**T / I**	153	300	Geen Veiligheidsklasse	Geen Veiligheidsklasse	Ja	Nee	Nee	Ja
Polycyclische Aromatische Koolwaterstoffen													
Naftaleen		ug/l	<0,02	0,0056	**T / I**	35	70	Geen Veiligheidsklasse	Geen Veiligheidsklasse	Ja	Nee	Nee	Nee
Vluchtige chloorkoolwaterstoffen													
Vinylchloride		ug/l	<0,2	0,0560	**T / I**	2,5	5,0	Geen Veiligheidsklasse	Geen Veiligheidsklasse	Ja	Ja	Nee	Nee
Dichloormethaan		ug/l	<0,2	0,0560	**T / I**	500	1000	Geen Veiligheidsklasse	Geen Veiligheidsklasse	Ja	Ja	Nee	Nee
1,1-Dichloorethaan		ug/l	<0,2	0,0560	**T / I**	454	900	Geen Veiligheidsklasse	Geen Veiligheidsklasse	Ja	Nee	Nee	Nee
1,2-Dichloorethaan		ug/l	<0,2	0,0560	**T / I**	204	400	Geen Veiligheidsklasse	Geen Veiligheidsklasse	Ja	Ja	Nee	Nee
1,1-Dichlooretheen		ug/l	<0,1	0,0280	**T / I**	5,0	10	Geen Veiligheidsklasse	Geen Veiligheidsklasse	Ja	Nee	Nee	Nee
cis-1,2-Dichlooretheen		ug/l	<0,1	0,0700		-	-	--		--	--	--	--
trans-1,2-Dichlooretheen		ug/l	<0,1	0,0700		-	-	--		--	--	--	--
1.2-Dichloorethenen (som, 0.7 factor)		ug/l	0,14	0,0560	**T / I**	10	20	Geen Veiligheidsklasse	Geen Veiligheidsklasse	Ja	Nee	Nee	Nee
Dichloorpropanen (0,7 som, 1,1+1,2+1,3)		ug/l	0,42	0,4200		-	-	--		--	--	--	--
Trichloormethaan (Chloroform)		ug/l	<0,2	0,0560	**T / I**	200	400	Geen Veiligheidsklasse	Geen Veiligheidsklasse	Ja	Nee	Nee	Ja
1,1,1-Trichloorethaan		ug/l	<0,1	0,0280	**T / I**	150	300	Geen Veiligheidsklasse	Geen Veiligheidsklasse	Ja	Nee	Nee	Nee
1,1,2-Trichloorethaan		ug/l	<0,1	0,0280	**T / I**	65	130	Geen Veiligheidsklasse	Geen Veiligheidsklasse	Ja	Nee	Nee	Nee
Trichlooretheen (Tri)		ug/l	<0,2	0,0560	**T / I**	262	500	Geen Veiligheidsklasse	Geen Veiligheidsklasse	Ja	Ja	Nee	Ja
Tetrachloormethaan (Tetra)		ug/l	<0,1	0,0280	**T / I**	5,0	10,0	Geen Veiligheidsklasse	Geen Veiligheidsklasse	Ja	Nee	Nee	Nee
Tetrachlooretheen (Per)		ug/l	<0,1	0,0280	**T / I**	20,0	40,0	Geen Veiligheidsklasse	Geen Veiligheidsklasse	Ja	Nee	Nee	Ja
Overige stoffen													
Minerale olie (totaal)		ug/l	<50	14,000	**T / I**	325,0	600,0	Geen Veiligheidsklasse	Geen Veiligheidsklasse	Ja	Nee	Nee	Nee
Tribroommethaan (bromc		ug/l	<0,2	0,0560	**T / I**	315	630	Geen Veiligheidsklasse	Geen Veiligheidsklasse	Ja	Ja	Nee	Nee

& : Het analyseresultaat is het totaal gehalte na volledige oxidatie.
- : In de "CROW 400 stoffenlijst met toetswaardes" staat deze component niet beschreven of zijn erg geen toetsingswaardes beschikbaar

Toetsing analyseresultaten grond, waterbodem en grondwatermonsters

Toetsing is gebaseerd op CROW 400: "CROW-400-V4,-190620" van 19 september 2019

SGS rapport nr. **13653751** Datum toetsing: **9-3-2023** Versie: SGS20230125

Project: 21.1041 aanbesteding Tennet trace Boxmeer-Venray - 002.813.20
Monster: hb-107 (150-250)
Matrix: AS3000 Water

parameter		eenheid	gemeteng ehalte	gecorr. gehalte	GRONDWATER	normwaarden T of 75% SRC	normwaarden I of SRC	klasse (lage ventilatie)	klasse (hoge ventilatie)	algemene stofeigenschappen volgens CROW 400: Vluchtig	Carcino-geen	Mutageen	Repro-toxisch
Metalen													
Barium [Ba]		ug/l	70	70,000	**SRC**	3037500	4050000	Geen Veiligheidsklasse		Nee	Nee	Nee	Nee
Cadmium [Cd]		ug/l	0,24	0,240	**SRC**	75750	101000	Geen Veiligheidsklasse		Nee	Ja	Nee	Ja
Kobalt [Co]		ug/l	<2	1,400	**SRC**	213750	285000	Geen Veiligheidsklasse		Nee	Nee	Nee	Nee
Koper [Cu]		ug/l	23	23,000	**SRC**	21375000	28500000	Geen Veiligheidsklasse		Nee	Nee	Nee	Nee
Kwik [Hg]	&	ug/l	<0,05	0,035	**SRC**	-	-	--		Nee	Ja	Nee	Ja
Lood [Pb]		ug/l	<2	1,400	**SRC**	551250	735000	Geen Veiligheidsklasse		Nee	Nee	Nee	Ja
Molybdeen [Mo]		ug/l	<2	1,400	**SRC**	1522500	2030000	Geen Veiligheidsklasse		Nee	Nee	Nee	Nee
Nikkel [Ni]		ug/l	<3	2,100	**SRC**	7575000	10100000	Geen Veiligheidsklasse		Nee	Nee	Nee	Nee
Zink [Zn]		ug/l	<10	7,000	**SRC**	76123500	101498000	Geen Veiligheidsklasse		Nee	Nee	Nee	Nee
Aromatische stoffen													
Benzeen		ug/l	<0,2	0,0560	**T / I**	15	30	Geen Veiligheidsklasse	Geen Veiligheidsklasse	Ja	Ja	Ja	Nee
Ethylbenzeen		ug/l	<0,2	0,0560	**T / I**	77	150	Geen Veiligheidsklasse	Geen Veiligheidsklasse	Ja	Nee	Nee	Nee
Tolueen		ug/l	<0,2	0,0560	**T / I**	504	1000	Geen Veiligheidsklasse	Geen Veiligheidsklasse	Ja	Nee	Nee	Ja
Xyleen (som meta + para)		ug/l	<0,2	0,1400		-	-	--		--	--	--	--
2-Xyleen (ortho-Xyleen)		ug/l	<0,1	0,0700		-	-	--		--	--	--	--
Xylenen (som, 0.7 factor)		ug/l	0,21	0,0840	**T / I**	35	70	Geen Veiligheidsklasse	Geen Veiligheidsklasse	Ja	Nee	Nee	Ja
Styreen (Vinylbenzeen)		ug/l	<0,2	0,0560	**T / I**	153	300	Geen Veiligheidsklasse	Geen Veiligheidsklasse	Ja	Nee	Nee	Ja
Polycyclische Aromatische Koolwaterstoffen													
Naftaleen		ug/l	<0,02	0,0056	**T / I**	35	70	Geen Veiligheidsklasse	Geen Veiligheidsklasse	Ja	Nee	Nee	Nee
Vluchtige chloorkoolwaterstoffen													
Vinylchloride		ug/l	<0,2	0,0560	**T / I**	2,5	5,0	Geen Veiligheidsklasse	Geen Veiligheidsklasse	Ja	Ja	Nee	Nee
Dichloormethaan		ug/l	<0,2	0,0560	**T / I**	500	1000	Geen Veiligheidsklasse	Geen Veiligheidsklasse	Ja	Ja	Nee	Nee
1,1-Dichloorethaan		ug/l	<0,2	0,0560	**T / I**	454	900	Geen Veiligheidsklasse	Geen Veiligheidsklasse	Ja	Nee	Nee	Nee
1,2-Dichloorethaan		ug/l	<0,2	0,0560	**T / I**	204	400	Geen Veiligheidsklasse	Geen Veiligheidsklasse	Ja	Ja	Nee	Nee
1,1-Dichlooretheen		ug/l	<0,1	0,0280	**T / I**	5,0	10	Geen Veiligheidsklasse	Geen Veiligheidsklasse	Ja	Nee	Nee	Nee
cis-1,2-Dichlooretheen		ug/l	<0,1	0,0700		-	-	--		--	--	--	--
trans-1,2-Dichlooretheen		ug/l	<0,1	0,0700		-	-	--		--	--	--	--
1.2-Dichloorethenen (som, 0.7 factor)		ug/l	0,14	0,0560	**T / I**	10	20	Geen Veiligheidsklasse	Geen Veiligheidsklasse	Ja	Nee	Nee	Nee
Dichloorpropanen (0,7 som, 1,1+1,2+1,3)		ug/l	0,42	0,4200		-	-	--		--	--	--	--
Trichloormethaan (Chloroform)		ug/l	<0,2	0,0560	**T / I**	200	400	Geen Veiligheidsklasse	Geen Veiligheidsklasse	Ja	Nee	Nee	Ja
1,1,1-Trichloorethaan		ug/l	<0,1	0,0280	**T / I**	150	300	Geen Veiligheidsklasse	Geen Veiligheidsklasse	Ja	Nee	Nee	Nee
1,1,2-Trichloorethaan		ug/l	<0,1	0,0280	**T / I**	65	130	Geen Veiligheidsklasse	Geen Veiligheidsklasse	Ja	Nee	Nee	Nee
Trichlooretheen (Tri)		ug/l	<0,2	0,0560	**T / I**	262	500	Geen Veiligheidsklasse	Geen Veiligheidsklasse	Ja	Ja	Nee	Ja
Tetrachloormethaan (Tetra)		ug/l	<0,1	0,0280	**T / I**	5,0	10,0	Geen Veiligheidsklasse	Geen Veiligheidsklasse	Ja	Nee	Nee	Nee
Tetrachlooretheen (Per)		ug/l	<0,1	0,0280	**T / I**	20,0	40,0	Geen Veiligheidsklasse	Geen Veiligheidsklasse	Ja	Nee	Nee	Ja
Overige stoffen													
Minerale olie (totaal)		ug/l	<50	14,000	**T / I**	325,0	600,0	Geen Veiligheidsklasse	Geen Veiligheidsklasse	Ja	Nee	Nee	Nee
Tribroommethaan (bromc		ug/l	<0,2	0,0560	**T / I**	315	630	Geen Veiligheidsklasse	Geen Veiligheidsklasse	Ja	Ja	Nee	Nee

& : Het analyseresultaat is het totaal gehalte na volledige oxidatie.
- : In de "CROW 400 stoffenlijst met toetswaardes" staat deze component niet beschreven of zijn erg geen toetsingswaardes beschikbaar

Toetsing analyseresultaten grond, waterbodem en grondwatermonsters

Toetsing is gebaseerd op CROW 400: "CROW-400-V4,-190620" van 19 september 2019

SGS rapport nr. **13653751** Datum toetsing: **9-3-2023** Versie: SGS20230125

Project: 21.1041 aanbesteding Tennet trace Boxmeer-Venray - 002.813.20
Monster: hb-148 (160-260)
Matrix: AS3000 Water

parameter		eenheid	gemeteng ehalte	gecorr. gehalte	GRONDWATER normwaarden	T of 75% SRC	I of SRC	klasse (lage ventilatie)	klasse (hoge ventilatie)	algemene stofeigenschappen volgens CROW 400 Vluchtig	Carcino-geen	Mutageen	Repro-toxisch
Metalen													
Barium [Ba]		ug/l	91	91,000	**SRC**	3037500	4050000	Geen Veiligheidsklasse		Nee	Nee	Nee	Nee
Cadmium [Cd]		ug/l	1,2	1,200	**SRC**	75750	101000	Geen Veiligheidsklasse		Nee	Ja	Nee	Ja
Kobalt [Co]		ug/l	190	190,000	**SRC**	213750	285000	Geen Veiligheidsklasse		Nee	Nee	Nee	Nee
Koper [Cu]		ug/l	6,8	6,800	**SRC**	21375000	28500000	Geen Veiligheidsklasse		Nee	Nee	Nee	Nee
Kwik [Hg]	&	ug/l	<0,05	0,035	**SRC**	-	-	--		Nee	Ja	Nee	Ja
Lood [Pb]		ug/l	<2	1,400	**SRC**	551250	735000	Geen Veiligheidsklasse		Nee	Nee	Nee	Ja
Molybdeen [Mo]		ug/l	<2	1,400	**SRC**	1522500	2030000	Geen Veiligheidsklasse		Nee	Nee	Nee	Nee
Nikkel [Ni]		ug/l	390	390,000	**SRC**	7575000	10100000	Geen Veiligheidsklasse		Nee	Nee	Nee	Nee
Zink [Zn]		ug/l	350	350,000	**SRC**	76123500	101498000	Geen Veiligheidsklasse		Nee	Nee	Nee	Nee
Aromatische stoffen													
Benzeen		ug/l	<0,2	0,0560	**T / I**	15	30	Geen Veiligheidsklasse	Geen Veiligheidsklasse	Ja	Ja	Ja	Nee
Ethylbenzeen		ug/l	<0,2	0,0560	**T / I**	77	150	Geen Veiligheidsklasse	Geen Veiligheidsklasse	Ja	Nee	Nee	Nee
Tolueen		ug/l	<0,2	0,0560	**T / I**	504	1000	Geen Veiligheidsklasse	Geen Veiligheidsklasse	Ja	Nee	Nee	Ja
Xyleen (som meta + para)		ug/l	<0,2	0,1400		-	-	--		--	--	--	--
2-Xyleen (ortho-Xyleen)		ug/l	<0,1	0,0700		-	-	--		--	--	--	--
Xylenen (som, 0.7 factor)		ug/l	0,21	0,0840	**T / I**	35	70	Geen Veiligheidsklasse	Geen Veiligheidsklasse	Ja	Nee	Nee	Ja
Styreen (Vinylbenzeen)		ug/l	<0,2	0,0560	**T / I**	153	300	Geen Veiligheidsklasse	Geen Veiligheidsklasse	Ja	Nee	Nee	Ja
Polycyclische Aromatische Koolwaterstoffen													
Naftaleen		ug/l	<0,02	0,0056	**T / I**	35	70	Geen Veiligheidsklasse	Geen Veiligheidsklasse	Ja	Nee	Nee	Nee
Vluchtige chloorkoolwaterstoffen													
Vinylchloride		ug/l	<0,2	0,0560	**T / I**	2,5	5,0	Geen Veiligheidsklasse	Geen Veiligheidsklasse	Ja	Ja	Nee	Nee
Dichloormethaan		ug/l	<0,2	0,0560	**T / I**	500	1000	Geen Veiligheidsklasse	Geen Veiligheidsklasse	Ja	Ja	Nee	Nee
1,1-Dichloorethaan		ug/l	<0,2	0,0560	**T / I**	454	900	Geen Veiligheidsklasse	Geen Veiligheidsklasse	Ja	Nee	Nee	Nee
1,2-Dichloorethaan		ug/l	<0,2	0,0560	**T / I**	204	400	Geen Veiligheidsklasse	Geen Veiligheidsklasse	Ja	Ja	Nee	Nee
1,1-Dichlooretheen		ug/l	<0,1	0,0280	**T / I**	5,0	10	Geen Veiligheidsklasse	Geen Veiligheidsklasse	Ja	Nee	Nee	Nee
cis-1,2-Dichlooretheen		ug/l	<0,1	0,0700		-	-	--		--	--	--	--
trans-1,2-Dichlooretheen		ug/l	<0,1	0,0700		-	-	--		--	--	--	--
1.2-Dichloorethenen (som, 0.7 factor)		ug/l	0,14	0,0560	**T / I**	10	20	Geen Veiligheidsklasse	Geen Veiligheidsklasse	Ja	Nee	Nee	Nee
Dichloorpropanen (0,7 som, 1,1+1,2+1,3)		ug/l	0,42	0,4200		-	-	--		--	--	--	--
Trichloormethaan (Chloroform)		ug/l	<0,2	0,0560	**T / I**	200	400	Geen Veiligheidsklasse	Geen Veiligheidsklasse	Ja	Nee	Nee	Ja
1,1,1-Trichloorethaan		ug/l	<0,1	0,0280	**T / I**	150	300	Geen Veiligheidsklasse	Geen Veiligheidsklasse	Ja	Nee	Nee	Nee
1,1,2-Trichloorethaan		ug/l	<0,1	0,0280	**T / I**	65	130	Geen Veiligheidsklasse	Geen Veiligheidsklasse	Ja	Nee	Nee	Nee
Trichlooretheen (Tri)		ug/l	<0,2	0,0560	**T / I**	262	500	Geen Veiligheidsklasse	Geen Veiligheidsklasse	Ja	Ja	Nee	Ja
Tetrachloormethaan (Tetra)		ug/l	<0,1	0,0280	**T / I**	5,0	10,0	Geen Veiligheidsklasse	Geen Veiligheidsklasse	Ja	Nee	Nee	Nee
Tetrachlooretheen (Per)		ug/l	<0,1	0,0280	**T / I**	20,0	40,0	Geen Veiligheidsklasse	Geen Veiligheidsklasse	Ja	Nee	Nee	Ja
Overige stoffen													
Minerale olie (totaal)		ug/l	65	26,000	**T / I**	325,0	600,0	Geen Veiligheidsklasse	Geen Veiligheidsklasse	Ja	Nee	Nee	Nee
Tribroommethaan (bromc		ug/l	<0,2	0,0560	**T / I**	315	630	Geen Veiligheidsklasse	Geen Veiligheidsklasse	Ja	Ja	Nee	Nee

& : Het analyseresultaat is het totaal gehalte na volledige oxidatie.
- : In de "CROW 400 stoffenlijst met toetswaardes" staat deze component niet beschreven of zijn erg geen toetsingswaardes beschikbaar

Toetsing analyseresultaten grond, waterbodem en grondwatermonsters

Toetsing is gebaseerd op CROW 400: "CROW-400-V4,-190620" van 19 september 2019

SGS rapport nr. **13653751** Datum toetsing: **9-3-2023** Versie: SGS20230125

Project: 21.1041 aanbesteding Tennet trace Boxmeer-Venray - 002.813.20
Monster: hb-160 (150-250)
Matrix: AS3000 Water

parameter		eenheid	gemeteng ehalte	gecorr. gehalte	GRONDWATER	normwaarden T of 75% SRC	normwaarden I of SRC	klasse (lage ventilatie)	klasse (hoge ventilatie)	algemene stofeigenschappen volgens CROW 400: Vluchtig	Carcino-geen	Mutageen	Repro-toxisch
Metalen													
Barium [Ba]		ug/l	400	400,000	**SRC**	3037500	4050000	Geen Veiligheidsklasse		Nee	Nee	Nee	Nee
Cadmium [Cd]		ug/l	0,28	0,280	**SRC**	75750	101000	Geen Veiligheidsklasse		Nee	Ja	Nee	Ja
Kobalt [Co]		ug/l	<2	1,400	**SRC**	213750	285000	Geen Veiligheidsklasse		Nee	Nee	Nee	Nee
Koper [Cu]		ug/l	25	25,000	**SRC**	21375000	28500000	Geen Veiligheidsklasse		Nee	Nee	Nee	Nee
Kwik [Hg]	&	ug/l	<0,05	0,035	**SRC**	-	-	--		Nee	Ja	Nee	Ja
Lood [Pb]		ug/l	<2	1,400	**SRC**	551250	735000	Geen Veiligheidsklasse		Nee	Nee	Nee	Ja
Molybdeen [Mo]		ug/l	<2	1,400	**SRC**	1522500	2030000	Geen Veiligheidsklasse		Nee	Nee	Nee	Nee
Nikkel [Ni]		ug/l	6,9	6,900	**SRC**	7575000	10100000	Geen Veiligheidsklasse		Nee	Nee	Nee	Nee
Zink [Zn]		ug/l	35	35,000	**SRC**	76123500	101498000	Geen Veiligheidsklasse		Nee	Nee	Nee	Nee
Aromatische stoffen													
Benzeen		ug/l	<0,2	0,0560	**T / I**	15	30	Geen Veiligheidsklasse	Geen Veiligheidsklasse	Ja	Ja	Ja	Nee
Ethylbenzeen		ug/l	<0,2	0,0560	**T / I**	77	150	Geen Veiligheidsklasse	Geen Veiligheidsklasse	Ja	Nee	Nee	Nee
Tolueen		ug/l	<0,2	0,0560	**T / I**	504	1000	Geen Veiligheidsklasse	Geen Veiligheidsklasse	Ja	Nee	Nee	Ja
Xyleen (som meta + para)		ug/l	<0,2	0,1400		-	-	--		--	--	--	--
2-Xyleen (ortho-Xyleen)		ug/l	<0,1	0,0700		-	-	--		--	--	--	--
Xylenen (som, 0.7 factor)		ug/l	0,21	0,0840	**T / I**	35	70	Geen Veiligheidsklasse	Geen Veiligheidsklasse	Ja	Nee	Nee	Ja
Styreen (Vinylbenzeen)		ug/l	<0,2	0,0560	**T / I**	153	300	Geen Veiligheidsklasse	Geen Veiligheidsklasse	Ja	Nee	Nee	Ja
Polycyclische Aromatische Koolwaterstoffen													
Naftaleen		ug/l	<0,02	0,0056	**T / I**	35	70	Geen Veiligheidsklasse	Geen Veiligheidsklasse	Ja	Nee	Nee	Nee
Vluchtige chloorkoolwaterstoffen													
Vinylchloride		ug/l	<0,2	0,0560	**T / I**	2,5	5,0	Geen Veiligheidsklasse	Geen Veiligheidsklasse	Ja	Ja	Nee	Nee
Dichloormethaan		ug/l	<0,2	0,0560	**T / I**	500	1000	Geen Veiligheidsklasse	Geen Veiligheidsklasse	Ja	Ja	Nee	Nee
1,1-Dichloorethaan		ug/l	<0,2	0,0560	**T / I**	454	900	Geen Veiligheidsklasse	Geen Veiligheidsklasse	Ja	Nee	Nee	Nee
1,2-Dichloorethaan		ug/l	<0,2	0,0560	**T / I**	204	400	Geen Veiligheidsklasse	Geen Veiligheidsklasse	Ja	Ja	Nee	Nee
1,1-Dichlooretheen		ug/l	<0,1	0,0280	**T / I**	5,0	10	Geen Veiligheidsklasse	Geen Veiligheidsklasse	Ja	Nee	Nee	Nee
cis-1,2-Dichlooretheen		ug/l	<0,1	0,0700		-	-	--		--	--	--	--
trans-1,2-Dichlooretheen		ug/l	<0,1	0,0700		-	-	--		--	--	--	--
1.2-Dichloorethenen (som, 0.7 factor)		ug/l	0,14	0,0560	**T / I**	10	20	Geen Veiligheidsklasse	Geen Veiligheidsklasse	Ja	Nee	Nee	Nee
Dichloorpropanen (0,7 som, 1,1+1,2+1,3)		ug/l	0,42	0,4200		-	-	--		--	--	--	--
Trichloormethaan (Chloroform)		ug/l	<0,2	0,0560	**T / I**	200	400	Geen Veiligheidsklasse	Geen Veiligheidsklasse	Ja	Nee	Nee	Ja
1,1,1-Trichloorethaan		ug/l	<0,1	0,0280	**T / I**	150	300	Geen Veiligheidsklasse	Geen Veiligheidsklasse	Ja	Nee	Nee	Nee
1,1,2-Trichloorethaan		ug/l	<0,1	0,0280	**T / I**	65	130	Geen Veiligheidsklasse	Geen Veiligheidsklasse	Ja	Nee	Nee	Nee
Trichlooretheen (Tri)		ug/l	<0,2	0,0560	**T / I**	262	500	Geen Veiligheidsklasse	Geen Veiligheidsklasse	Ja	Ja	Nee	Ja
Tetrachloormethaan (Tetra)		ug/l	<0,1	0,0280	**T / I**	5,0	10,0	Geen Veiligheidsklasse	Geen Veiligheidsklasse	Ja	Nee	Nee	Nee
Tetrachlooretheen (Per)		ug/l	<0,1	0,0280	**T / I**	20,0	40,0	Geen Veiligheidsklasse	Geen Veiligheidsklasse	Ja	Nee	Nee	Ja
Overige stoffen													
Minerale olie (totaal)		ug/l	<50	14,000	**T / I**	325,0	600,0	Geen Veiligheidsklasse	Geen Veiligheidsklasse	Ja	Nee	Nee	Nee
Tribroommethaan (bromc		ug/l	<0,2	0,0560	**T / I**	315	630	Geen Veiligheidsklasse	Geen Veiligheidsklasse	Ja	Ja	Nee	Nee

& : Het analyseresultaat is het totaal gehalte na volledige oxidatie.
- : In de "CROW 400 stoffenlijst met toetswaardes" staat deze component niet beschreven of zijn erg geen toetsingswaardes beschikbaar

Toetsing analyseresultaten grond, waterbodem en grondwatermonsters

Toetsing is gebaseerd op CROW 400: "CROW-400-V4,-190620" van 19 september 2019

SGS rapport nr. **13653751** Datum toetsing: **9-3-2023** Versie: SGS20230125

Project: 21.1041 aanbesteding Tennet trace Boxmeer-Venray - 002.813.20
Monster: hb-173 (150-250)
Matrix: AS3000 Water

parameter		eenheid	gemeteng ehalte	gecorr. gehalte	GRONDWATER	normwaarden T of 75% SRC	normwaarden I of SRC	klasse (lage ventilatie)	klasse (hoge ventilatie)	algemene stofeigenschappen volgens CROW 400: Vluchtig	Carcino-geen	Mutageen	Repro-toxisch
Metalen													
Barium [Ba]		ug/l	130	130,000	**SRC**	3037500	4050000	Geen Veiligheidsklasse		Nee	Nee	Nee	Nee
Cadmium [Cd]		ug/l	<0,2	0,140	**SRC**	75750	101000	Geen Veiligheidsklasse		Nee	Ja	Nee	Ja
Kobalt [Co]		ug/l	2,2	2,200	**SRC**	213750	285000	Geen Veiligheidsklasse		Nee	Nee	Nee	Nee
Koper [Cu]		ug/l	25	25,000	**SRC**	21375000	28500000	Geen Veiligheidsklasse		Nee	Nee	Nee	Nee
Kwik [Hg]	&	ug/l	<0,05	0,035	**SRC**	-	-	--		Nee	Ja	Nee	Ja
Lood [Pb]		ug/l	<2	1,400	**SRC**	551250	735000	Geen Veiligheidsklasse		Nee	Nee	Nee	Ja
Molybdeen [Mo]		ug/l	4,9	4,900	**SRC**	1522500	2030000	Geen Veiligheidsklasse		Nee	Nee	Nee	Nee
Nikkel [Ni]		ug/l	7,6	7,600	**SRC**	7575000	10100000	Geen Veiligheidsklasse		Nee	Nee	Nee	Nee
Zink [Zn]		ug/l	71	71,000	**SRC**	76123500	101498000	Geen Veiligheidsklasse		Nee	Nee	Nee	Nee
Aromatische stoffen													
Benzeen		ug/l	<0,2	0,0560	**T / I**	15	30	Geen Veiligheidsklasse	Geen Veiligheidsklasse	Ja	Ja	Ja	Nee
Ethylbenzeen		ug/l	<0,2	0,0560	**T / I**	77	150	Geen Veiligheidsklasse	Geen Veiligheidsklasse	Ja	Nee	Nee	Nee
Tolueen		ug/l	<0,2	0,0560	**T / I**	504	1000	Geen Veiligheidsklasse	Geen Veiligheidsklasse	Ja	Nee	Nee	Ja
Xyleen (som meta + para)		ug/l	<0,2	0,1400		-	-	--		--	--	--	--
2-Xyleen (ortho-Xyleen)		ug/l	<0,1	0,0700		-	-	--		--	--	--	--
Xylenen (som, 0.7 factor)		ug/l	0,21	0,0840	**T / I**	35	70	Geen Veiligheidsklasse	Geen Veiligheidsklasse	Ja	Nee	Nee	Ja
Styreen (Vinylbenzeen)		ug/l	<0,2	0,0560	**T / I**	153	300	Geen Veiligheidsklasse	Geen Veiligheidsklasse	Ja	Nee	Nee	Ja
Polycyclische Aromatische Koolwaterstoffen													
Naftaleen		ug/l	<0,02	0,0056	**T / I**	35	70	Geen Veiligheidsklasse	Geen Veiligheidsklasse	Ja	Nee	Nee	Nee
Vluchtige chloorkoolwaterstoffen													
Vinylchloride		ug/l	<0,2	0,0560	**T / I**	2,5	5,0	Geen Veiligheidsklasse	Geen Veiligheidsklasse	Ja	Ja	Nee	Nee
Dichloormethaan		ug/l	<0,2	0,0560	**T / I**	500	1000	Geen Veiligheidsklasse	Geen Veiligheidsklasse	Ja	Ja	Nee	Nee
1,1-Dichloorethaan		ug/l	<0,2	0,0560	**T / I**	454	900	Geen Veiligheidsklasse	Geen Veiligheidsklasse	Ja	Nee	Nee	Nee
1,2-Dichloorethaan		ug/l	<0,2	0,0560	**T / I**	204	400	Geen Veiligheidsklasse	Geen Veiligheidsklasse	Ja	Ja	Nee	Nee
1,1-Dichlooretheen		ug/l	<0,1	0,0280	**T / I**	5,0	10	Geen Veiligheidsklasse	Geen Veiligheidsklasse	Ja	Nee	Nee	Nee
cis-1,2-Dichlooretheen		ug/l	<0,1	0,0700		-	-	--		--	--	--	--
trans-1,2-Dichlooretheen		ug/l	<0,1	0,0700		-	-	--		--	--	--	--
1.2-Dichloorethenen (som, 0.7 factor)		ug/l	0,14	0,0560	**T / I**	10	20	Geen Veiligheidsklasse	Geen Veiligheidsklasse	Ja	Nee	Nee	Nee
Dichloorpropanen (0,7 som, 1,1+1,2+1,3)		ug/l	0,42	0,4200		-	-	--		--	--	--	--
Trichloormethaan (Chloroform)		ug/l	<0,2	0,0560	**T / I**	200	400	Geen Veiligheidsklasse	Geen Veiligheidsklasse	Ja	Nee	Nee	Ja
1,1,1-Trichloorethaan		ug/l	<0,1	0,0280	**T / I**	150	300	Geen Veiligheidsklasse	Geen Veiligheidsklasse	Ja	Nee	Nee	Nee
1,1,2-Trichloorethaan		ug/l	<0,1	0,0280	**T / I**	65	130	Geen Veiligheidsklasse	Geen Veiligheidsklasse	Ja	Nee	Nee	Nee
Trichlooretheen (Tri)		ug/l	<0,2	0,0560	**T / I**	262	500	Geen Veiligheidsklasse	Geen Veiligheidsklasse	Ja	Ja	Nee	Ja
Tetrachloormethaan (Tetra)		ug/l	<0,1	0,0280	**T / I**	5,0	10,0	Geen Veiligheidsklasse	Geen Veiligheidsklasse	Ja	Nee	Nee	Nee
Tetrachlooretheen (Per)		ug/l	<0,1	0,0280	**T / I**	20,0	40,0	Geen Veiligheidsklasse	Geen Veiligheidsklasse	Ja	Nee	Nee	Ja
Overige stoffen													
Minerale olie (totaal)		ug/l	140	56,000	**T / I**	325,0	600,0	Geen Veiligheidsklasse	Geen Veiligheidsklasse	Ja	Nee	Nee	Nee
Tribroommethaan (bromc		ug/l	<0,2	0,0560	**T / I**	315	630	Geen Veiligheidsklasse	Geen Veiligheidsklasse	Ja	Ja	Nee	Nee

& : Het analyseresultaat is het totaal gehalte na volledige oxidatie.
- : In de "CROW 400 stoffenlijst met toetswaardes" staat deze component niet beschreven of zijn erg geen toetsingswaardes beschikbaar

Toetsing analyseresultaten grond, waterbodem en grondwatermonsters

Toetsing is gebaseerd op CROW 400: "CROW-400-V4,-190620" van 19 september 2019

SGS rapport nr. **13653751** Datum toetsing: **9-3-2023** Versie: SGS20230125

Project: 21.1041 aanbesteding Tennet trace Boxmeer-Venray - 002.813.20
Monster: mb-22 (100-250)
Matrix: AS3000 Water

parameter		eenheid	gemeteng ehalte	gecorr. gehalte	GRONDWATER normwaarden	T of 75% SRC	I of SRC	klasse (lage ventilatie)	klasse (hoge ventilatie)	algemene stofeigenschappen volgens CROW 400 Vluchtig	Carcino-geen	Mutageen	Repro-toxisch
Metalen													
Barium [Ba]		ug/l	90	90,000	**SRC**	3037500	4050000	Geen Veiligheidsklasse		Nee	Nee	Nee	Nee
Cadmium [Cd]		ug/l	<0,2	0,140	**SRC**	75750	101000	Geen Veiligheidsklasse		Nee	Ja	Nee	Ja
Kobalt [Co]		ug/l	5,1	5,100	**SRC**	213750	285000	Geen Veiligheidsklasse		Nee	Nee	Nee	Nee
Koper [Cu]		ug/l	<2	1,400	**SRC**	21375000	28500000	Geen Veiligheidsklasse		Nee	Nee	Nee	Nee
Kwik [Hg]	&	ug/l	<0,05	0,035	**SRC**	-	-	--		Nee	Ja	Nee	Ja
Lood [Pb]		ug/l	<2	1,400	**SRC**	551250	735000	Geen Veiligheidsklasse		Nee	Nee	Nee	Ja
Molybdeen [Mo]		ug/l	<2	1,400	**SRC**	1522500	2030000	Geen Veiligheidsklasse		Nee	Nee	Nee	Nee
Nikkel [Ni]		ug/l	6,7	6,700	**SRC**	7575000	10100000	Geen Veiligheidsklasse		Nee	Nee	Nee	Nee
Zink [Zn]		ug/l	35	35,000	**SRC**	76123500	101498000	Geen Veiligheidsklasse		Nee	Nee	Nee	Nee
Aromatische stoffen													
Benzeen		ug/l	<0,2	0,0560	**T / I**	15	30	Geen Veiligheidsklasse	Geen Veiligheidsklasse	Ja	Ja	Ja	Nee
Ethylbenzeen		ug/l	<0,2	0,0560	**T / I**	77	150	Geen Veiligheidsklasse	Geen Veiligheidsklasse	Ja	Nee	Nee	Nee
Tolueen		ug/l	<0,2	0,0560	**T / I**	504	1000	Geen Veiligheidsklasse	Geen Veiligheidsklasse	Ja	Nee	Nee	Ja
Xyleen (som meta + para)		ug/l	0,22	0,2200		-	-	--		--	--	--	--
2-Xyleen (ortho-Xyleen)		ug/l	<0,1	0,0700		-	-	--		--	--	--	--
Xylenen (som, 0.7 factor)		ug/l	0,29	0,1160	**T / I**	35	70	Geen Veiligheidsklasse	Geen Veiligheidsklasse	Ja	Nee	Nee	Ja
Styreen (Vinylbenzeen)		ug/l	<0,2	0,0560	**T / I**	153	300	Geen Veiligheidsklasse	Geen Veiligheidsklasse	Ja	Nee	Nee	Ja
Polycyclische Aromatische Koolwaterstoffen													
Naftaleen		ug/l	<0,02	0,0056	**T / I**	35	70	Geen Veiligheidsklasse	Geen Veiligheidsklasse	Ja	Nee	Nee	Nee
Vluchtige chloorkoolwaterstoffen													
Vinylchloride		ug/l	<0,2	0,0560	**T / I**	2,5	5,0	Geen Veiligheidsklasse	Geen Veiligheidsklasse	Ja	Ja	Nee	Nee
Dichloormethaan		ug/l	<0,2	0,0560	**T / I**	500	1000	Geen Veiligheidsklasse	Geen Veiligheidsklasse	Ja	Ja	Nee	Nee
1,1-Dichloorethaan		ug/l	<0,2	0,0560	**T / I**	454	900	Geen Veiligheidsklasse	Geen Veiligheidsklasse	Ja	Nee	Nee	Nee
1,2-Dichloorethaan		ug/l	<0,2	0,0560	**T / I**	204	400	Geen Veiligheidsklasse	Geen Veiligheidsklasse	Ja	Ja	Nee	Nee
1,1-Dichlooretheen		ug/l	<0,1	0,0280	**T / I**	5,0	10	Geen Veiligheidsklasse	Geen Veiligheidsklasse	Ja	Nee	Nee	Nee
cis-1,2-Dichlooretheen		ug/l	<0,1	0,0700		-	-	--		--	--	--	--
trans-1,2-Dichlooretheen		ug/l	<0,1	0,0700		-	-	--		--	--	--	--
1.2-Dichloorethenen (som, 0.7 factor)		ug/l	0,14	0,0560	**T / I**	10	20	Geen Veiligheidsklasse	Geen Veiligheidsklasse	Ja	Nee	Nee	Nee
Dichloorpropanen (0,7 som, 1,1+1,2+1,3)		ug/l	0,42	0,4200		-	-	--		--	--	--	--
Trichloormethaan (Chloroform)		ug/l	<0,2	0,0560	**T / I**	200	400	Geen Veiligheidsklasse	Geen Veiligheidsklasse	Ja	Nee	Nee	Ja
1,1,1-Trichloorethaan		ug/l	<0,1	0,0280	**T / I**	150	300	Geen Veiligheidsklasse	Geen Veiligheidsklasse	Ja	Nee	Nee	Nee
1,1,2-Trichloorethaan		ug/l	<0,1	0,0280	**T / I**	65	130	Geen Veiligheidsklasse	Geen Veiligheidsklasse	Ja	Nee	Nee	Nee
Trichlooretheen (Tri)		ug/l	<0,2	0,0560	**T / I**	262	500	Geen Veiligheidsklasse	Geen Veiligheidsklasse	Ja	Ja	Nee	Ja
Tetrachloormethaan (Tetra)		ug/l	<0,1	0,0280	**T / I**	5,0	10,0	Geen Veiligheidsklasse	Geen Veiligheidsklasse	Ja	Nee	Nee	Nee
Tetrachlooretheen (Per)		ug/l	<0,1	0,0280	**T / I**	20,0	40,0	Geen Veiligheidsklasse	Geen Veiligheidsklasse	Ja	Nee	Nee	Ja
Overige stoffen													
Minerale olie (totaal)		ug/l	<50	14,000	**T / I**	325,0	600,0	Geen Veiligheidsklasse	Geen Veiligheidsklasse	Ja	Nee	Nee	Nee
Tribroommethaan (bromc		ug/l	<0,2	0,0560	**T / I**	315	630	Geen Veiligheidsklasse	Geen Veiligheidsklasse	Ja	Ja	Nee	Nee

& : Het analyseresultaat is het totaal gehalte na volledige oxidatie.
- : In de "CROW 400 stoffenlijst met toetswaardes" staat deze component niet beschreven of zijn erg geen toetsingswaardes beschikbaar

Toetsing analyseresultaten grond, waterbodem en grondwatermonsters

Toetsing is gebaseerd op CROW 400: "CROW-400-V4,-190620" van 19 september 2019

SGS rapport nr. **13654201** Datum toetsing: **9-3-2023** Versie: SGS20230125

Project: 21.1041 aanbesteding Tennet trace Boxmeer-Venray - 002.813.20
Monster: hb-191-1-1 hb-191 (220-320)
Matrix: AS3000 Water

parameter		eenheid	gemeteng ehalte	gecorr. gehalte	GRONDWATER	normwaarden T of 75% SRC	normwaarden I of SRC	klasse (lage ventilatie)	klasse (hoge ventilatie)	algemene stofeigenschappen volgens CROW 400: Vluchtig	Carcino-geen	Mutageen	Repro-toxisch
Metalen													
Barium [Ba]		ug/l	35	35,000	**SRC**	3037500	4050000	Geen Veiligheidsklasse		Nee	Nee	Nee	Nee
Cadmium [Cd]		ug/l	0,38	0,380	**SRC**	75750	101000	Geen Veiligheidsklasse		Nee	Ja	Nee	Ja
Kobalt [Co]		ug/l	81	81,000	**SRC**	213750	285000	Geen Veiligheidsklasse		Nee	Nee	Nee	Nee
Koper [Cu]		ug/l	2,7	2,700	**SRC**	21375000	28500000	Geen Veiligheidsklasse		Nee	Nee	Nee	Nee
Kwik [Hg]	&	ug/l	<0,05	0,035	**SRC**	-	-	--		Nee	Ja	Nee	Ja
Lood [Pb]		ug/l	<2	1,400	**SRC**	551250	735000	Geen Veiligheidsklasse		Nee	Nee	Nee	Ja
Molybdeen [Mo]		ug/l	<2	1,400	**SRC**	1522500	2030000	Geen Veiligheidsklasse		Nee	Nee	Nee	Nee
Nikkel [Ni]		ug/l	330	330,000	**SRC**	7575000	10100000	Geen Veiligheidsklasse		Nee	Nee	Nee	Nee
Zink [Zn]		ug/l	88	88,000	**SRC**	76123500	101498000	Geen Veiligheidsklasse		Nee	Nee	Nee	Nee
Aromatische stoffen													
Benzeen		ug/l	<0,2	0,0560	**T / I**	15	30	Geen Veiligheidsklasse	Geen Veiligheidsklasse	Ja	Ja	Ja	Nee
Ethylbenzeen		ug/l	<0,2	0,0560	**T / I**	77	150	Geen Veiligheidsklasse	Geen Veiligheidsklasse	Ja	Nee	Nee	Nee
Tolueen		ug/l	<0,2	0,0560	**T / I**	504	1000	Geen Veiligheidsklasse	Geen Veiligheidsklasse	Ja	Nee	Nee	Ja
Xyleen (som meta + para)		ug/l	<0,2	0,1400		-	-	--		--	--	--	--
2-Xyleen (ortho-Xyleen)		ug/l	<0,1	0,0700		-	-	--		--	--	--	--
Xylenen (som, 0.7 factor)		ug/l	0,21	0,0840	**T / I**	35	70	Geen Veiligheidsklasse	Geen Veiligheidsklasse	Ja	Nee	Nee	Ja
Styreen (Vinylbenzeen)		ug/l	<0,2	0,0560	**T / I**	153	300	Geen Veiligheidsklasse	Geen Veiligheidsklasse	Ja	Nee	Nee	Ja
Polycyclische Aromatische Koolwaterstoffen													
Naftaleen		ug/l	<0,02	0,0056	**T / I**	35	70	Geen Veiligheidsklasse	Geen Veiligheidsklasse	Ja	Nee	Nee	Nee
Vluchtige chloorkoolwaterstoffen													
Vinylchloride		ug/l	<0,2	0,0560	**T / I**	2,5	5,0	Geen Veiligheidsklasse	Geen Veiligheidsklasse	Ja	Ja	Nee	Nee
Dichloormethaan		ug/l	<0,2	0,0560	**T / I**	500	1000	Geen Veiligheidsklasse	Geen Veiligheidsklasse	Ja	Ja	Nee	Nee
1,1-Dichloorethaan		ug/l	<0,2	0,0560	**T / I**	454	900	Geen Veiligheidsklasse	Geen Veiligheidsklasse	Ja	Nee	Nee	Nee
1,2-Dichloorethaan		ug/l	<0,2	0,0560	**T / I**	204	400	Geen Veiligheidsklasse	Geen Veiligheidsklasse	Ja	Ja	Nee	Nee
1,1-Dichlooretheen		ug/l	<0,1	0,0280	**T / I**	5,0	10	Geen Veiligheidsklasse	Geen Veiligheidsklasse	Ja	Nee	Nee	Nee
cis-1,2-Dichlooretheen		ug/l	<0,1	0,0700		-	-	--		--	--	--	--
trans-1,2-Dichlooretheen		ug/l	<0,1	0,0700		-	-	--		--	--	--	--
1.2-Dichloorethenen (som, 0.7 factor)		ug/l	0,14	0,0560	**T / I**	10	20	Geen Veiligheidsklasse	Geen Veiligheidsklasse	Ja	Nee	Nee	Nee
Dichloorpropanen (0,7 som, 1,1+1,2+1,3)		ug/l	0,42	0,4200		-	-	--		--	--	--	--
Trichloormethaan (Chloroform)		ug/l	<0,2	0,0560	**T / I**	200	400	Geen Veiligheidsklasse	Geen Veiligheidsklasse	Ja	Nee	Nee	Ja
1,1,1-Trichloorethaan		ug/l	<0,1	0,0280	**T / I**	150	300	Geen Veiligheidsklasse	Geen Veiligheidsklasse	Ja	Nee	Nee	Nee
1,1,2-Trichloorethaan		ug/l	<0,1	0,0280	**T / I**	65	130	Geen Veiligheidsklasse	Geen Veiligheidsklasse	Ja	Nee	Nee	Nee
Trichlooretheen (Tri)		ug/l	<0,2	0,0560	**T / I**	262	500	Geen Veiligheidsklasse	Geen Veiligheidsklasse	Ja	Ja	Nee	Ja
Tetrachloormethaan (Tetra)		ug/l	<0,1	0,0280	**T / I**	5,0	10,0	Geen Veiligheidsklasse	Geen Veiligheidsklasse	Ja	Nee	Nee	Nee
Tetrachlooretheen (Per)		ug/l	<0,1	0,0280	**T / I**	20,0	40,0	Geen Veiligheidsklasse	Geen Veiligheidsklasse	Ja	Nee	Nee	Ja
Overige stoffen													
Minerale olie (totaal)		ug/l	<50	14,000	**T / I**	325,0	600,0	Geen Veiligheidsklasse	Geen Veiligheidsklasse	Ja	Nee	Nee	Nee
Tribroommethaan (bromc		ug/l	<0,2	0,0560	**T / I**	315	630	Geen Veiligheidsklasse	Geen Veiligheidsklasse	Ja	Ja	Nee	Nee

& : Het analyseresultaat is het totaal gehalte na volledige oxidatie.
- : In de "CROW 400 stoffenlijst met toetswaardes" staat deze component niet beschreven of zijn erg geen toetsingswaardes beschikbaar

Toetsing analyseresultaten grond, waterbodem en grondwatermonsters

Toetsing is gebaseerd op CROW 400: "CROW-400-V4,-190620" van 19 september 2019

SGS rapport nr. **13654201** Datum toetsing: **9-3-2023** Versie: SGS20230125

Project: 21.1041 aanbesteding Tennet trace Boxmeer-Venray - 002.813.20
Monster: hb-230-1-1 hb-230 (130-230)
Matrix: AS3000 Water

parameter		eenheid	gemeteng ehalte	gecorr. gehalte	GRONDWATER	normwaarden T of 75% SRC	normwaarden I of SRC	klasse (lage ventilatie)	klasse (hoge ventilatie)	algemene stofeigenschappen volgens CROW 400 Vluchtig	Carcino-geen	Mutageen	Repro-toxisch
Metalen													
Barium [Ba]		ug/l	51	51,000	**SRC**	3037500	4050000	Geen Veiligheidsklasse		Nee	Nee	Nee	Nee
Cadmium [Cd]		ug/l	<0,2	0,140	**SRC**	75750	101000	Geen Veiligheidsklasse		Nee	Ja	Nee	Ja
Kobalt [Co]		ug/l	<2	1,400	**SRC**	213750	285000	Geen Veiligheidsklasse		Nee	Nee	Nee	Nee
Koper [Cu]		ug/l	<2	1,400	**SRC**	21375000	28500000	Geen Veiligheidsklasse		Nee	Nee	Nee	Nee
Kwik [Hg]	&	ug/l	<0,05	0,035	**SRC**	-	-	--		Nee	Ja	Nee	Ja
Lood [Pb]		ug/l	<2	1,400	**SRC**	551250	735000	Geen Veiligheidsklasse		Nee	Nee	Nee	Ja
Molybdeen [Mo]		ug/l	<2	1,400	**SRC**	1522500	2030000	Geen Veiligheidsklasse		Nee	Nee	Nee	Nee
Nikkel [Ni]		ug/l	<3	2,100	**SRC**	7575000	10100000	Geen Veiligheidsklasse		Nee	Nee	Nee	Nee
Zink [Zn]		ug/l	<10	7,000	**SRC**	76123500	101498000	Geen Veiligheidsklasse		Nee	Nee	Nee	Nee
Aromatische stoffen													
Benzeen		ug/l	<0,2	0,0560	**T / I**	15	30	Geen Veiligheidsklasse	Geen Veiligheidsklasse	Ja	Ja	Ja	Nee
Ethylbenzeen		ug/l	<0,2	0,0560	**T / I**	77	150	Geen Veiligheidsklasse	Geen Veiligheidsklasse	Ja	Nee	Nee	Nee
Tolueen		ug/l	0,23	0,0920	**T / I**	504	1000	Geen Veiligheidsklasse	Geen Veiligheidsklasse	Ja	Nee	Nee	Ja
Xyleen (som meta + para)		ug/l	0,21	0,2100		-	-	--		--	--	--	--
2-Xyleen (ortho-Xyleen)		ug/l	<0,1	0,0700		-	-	--		--	--	--	--
Xylenen (som, 0.7 factor)		ug/l	0,28	0,1120	**T / I**	35	70	Geen Veiligheidsklasse	Geen Veiligheidsklasse	Ja	Nee	Nee	Ja
Styreen (Vinylbenzeen)		ug/l	<0,2	0,0560	**T / I**	153	300	Geen Veiligheidsklasse	Geen Veiligheidsklasse	Ja	Nee	Nee	Ja
Polycyclische Aromatische Koolwaterstoffen													
Naftaleen		ug/l	<0,02	0,0056	**T / I**	35	70	Geen Veiligheidsklasse	Geen Veiligheidsklasse	Ja	Nee	Nee	Nee
Vluchtige chloorkoolwaterstoffen													
Vinylchloride		ug/l	<0,2	0,0560	**T / I**	2,5	5,0	Geen Veiligheidsklasse	Geen Veiligheidsklasse	Ja	Ja	Nee	Nee
Dichloormethaan		ug/l	<0,2	0,0560	**T / I**	500	1000	Geen Veiligheidsklasse	Geen Veiligheidsklasse	Ja	Ja	Nee	Nee
1,1-Dichloorethaan		ug/l	<0,2	0,0560	**T / I**	454	900	Geen Veiligheidsklasse	Geen Veiligheidsklasse	Ja	Nee	Nee	Nee
1,2-Dichloorethaan		ug/l	<0,2	0,0560	**T / I**	204	400	Geen Veiligheidsklasse	Geen Veiligheidsklasse	Ja	Ja	Nee	Nee
1,1-Dichlooretheen		ug/l	<0,1	0,0280	**T / I**	5,0	10	Geen Veiligheidsklasse	Geen Veiligheidsklasse	Ja	Nee	Nee	Nee
cis-1,2-Dichlooretheen		ug/l	<0,1	0,0700		-	-	--		--	--	--	--
trans-1,2-Dichlooretheen		ug/l	<0,1	0,0700		-	-	--		--	--	--	--
1.2-Dichloorethenen (som, 0.7 factor)		ug/l	0,14	0,0560	**T / I**	10	20	Geen Veiligheidsklasse	Geen Veiligheidsklasse	Ja	Nee	Nee	Nee
Dichloorpropanen (0,7 som, 1,1+1,2+1,3)		ug/l	0,42	0,4200		-	-	--		--	--	--	--
Trichloormethaan (Chloroform)		ug/l	<0,2	0,0560	**T / I**	200	400	Geen Veiligheidsklasse	Geen Veiligheidsklasse	Ja	Nee	Nee	Ja
1,1,1-Trichloorethaan		ug/l	<0,1	0,0280	**T / I**	150	300	Geen Veiligheidsklasse	Geen Veiligheidsklasse	Ja	Nee	Nee	Nee
1,1,2-Trichloorethaan		ug/l	<0,1	0,0280	**T / I**	65	130	Geen Veiligheidsklasse	Geen Veiligheidsklasse	Ja	Nee	Nee	Nee
Trichlooretheen (Tri)		ug/l	<0,2	0,0560	**T / I**	262	500	Geen Veiligheidsklasse	Geen Veiligheidsklasse	Ja	Ja	Nee	Ja
Tetrachloormethaan (Tetra)		ug/l	<0,1	0,0280	**T / I**	5,0	10,0	Geen Veiligheidsklasse	Geen Veiligheidsklasse	Ja	Nee	Nee	Nee
Tetrachlooretheen (Per)		ug/l	<0,1	0,0280	**T / I**	20,0	40,0	Geen Veiligheidsklasse	Geen Veiligheidsklasse	Ja	Nee	Nee	Ja
Overige stoffen													
Minerale olie (totaal)		ug/l	<50	14,000	**T / I**	325,0	600,0	Geen Veiligheidsklasse	Geen Veiligheidsklasse	Ja	Nee	Nee	Nee
Tribroommethaan (bromc		ug/l	<0,2	0,0560	**T / I**	315	630	Geen Veiligheidsklasse	Geen Veiligheidsklasse	Ja	Ja	Nee	Nee

& : Het analyseresultaat is het totaal gehalte na volledige oxidatie.
- : In de "CROW 400 stoffenlijst met toetswaardes" staat deze component niet beschreven of zijn erg geen toetsingswaardes beschikbaar

Toetsing analyseresultaten grond, waterbodem en grondwatermonsters

Toetsing is gebaseerd op CROW 400: "CROW-400-V4,-190620" van 19 september 2019

SGS rapport nr. **13655958** Datum toetsing: **9-3-2023** Versie: SGS20230125

Project: 21.1041 aanbesteding Tennet trace Boxmeer-Venray - 002.813.20
Monster: hb-247-1-1 hb-247 (150-250)
Matrix: AS3000 Water

parameter		eenheid	gemeteng ehalte	gecorr. gehalte	GRONDWATER normwaarden	T of 75% SRC	I of SRC	klasse (lage ventilatie)	klasse (hoge ventilatie)	algemene stofeigenschappen volgens CROW 400 Vluchtig	Carcino-geen	Mutageen	Repro-toxisch
Metalen													
Barium [Ba]		ug/l	74	74,000	**SRC**	3037500	4050000	Geen Veiligheidsklasse		Nee	Nee	Nee	Nee
Cadmium [Cd]		ug/l	<0,2	0,140	**SRC**	75750	101000	Geen Veiligheidsklasse		Nee	Ja	Nee	Ja
Kobalt [Co]		ug/l	4,2	4,200	**SRC**	213750	285000	Geen Veiligheidsklasse		Nee	Nee	Nee	Nee
Koper [Cu]		ug/l	<2	1,400	**SRC**	21375000	28500000	Geen Veiligheidsklasse		Nee	Nee	Nee	Nee
Kwik [Hg]	&	ug/l	<0,05	0,035	**SRC**	-	-	--		Nee	Ja	Nee	Ja
Lood [Pb]		ug/l	<2	1,400	**SRC**	551250	735000	Geen Veiligheidsklasse		Nee	Nee	Nee	Ja
Molybdeen [Mo]		ug/l	<2	1,400	**SRC**	1522500	2030000	Geen Veiligheidsklasse		Nee	Nee	Nee	Nee
Nikkel [Ni]		ug/l	8,1	8,100	**SRC**	7575000	10100000	Geen Veiligheidsklasse		Nee	Nee	Nee	Nee
Zink [Zn]		ug/l	280	280,000	**SRC**	76123500	101498000	Geen Veiligheidsklasse		Nee	Nee	Nee	Nee
Aromatische stoffen													
Benzeen		ug/l	<0,2	0,0560	**T / I**	15	30	Geen Veiligheidsklasse	Geen Veiligheidsklasse	Ja	Ja	Ja	Nee
Ethylbenzeen		ug/l	0,27	0,1080	**T / I**	77	150	Geen Veiligheidsklasse	Geen Veiligheidsklasse	Ja	Nee	Nee	Nee
Tolueen		ug/l	0,92	0,3680	**T / I**	504	1000	Geen Veiligheidsklasse	Geen Veiligheidsklasse	Ja	Nee	Nee	Ja
Xyleen (som meta + para)		ug/l	1,4	1,4000		-	-	--		--	--	--	--
2-Xyleen (ortho-Xyleen)		ug/l	0,51	0,5100		-	-	--		--	--	--	--
Xylenen (som, 0.7 factor)		ug/l	1,91	0,7640	**T / I**	35	70	Geen Veiligheidsklasse	Geen Veiligheidsklasse	Ja	Nee	Nee	Ja
Styreen (Vinylbenzeen)		ug/l	<0,2	0,0560	**T / I**	153	300	Geen Veiligheidsklasse	Geen Veiligheidsklasse	Ja	Nee	Nee	Ja
Polycyclische Aromatische Koolwaterstoffen													
Naftaleen		ug/l	0,22	0,0880	**T / I**	35	70	Geen Veiligheidsklasse	Geen Veiligheidsklasse	Ja	Nee	Nee	Nee
Vluchtige chloorkoolwaterstoffen													
Vinylchloride		ug/l	<0,2	0,0560	**T / I**	2,5	5,0	Geen Veiligheidsklasse	Geen Veiligheidsklasse	Ja	Ja	Nee	Nee
Dichloormethaan		ug/l	<0,2	0,0560	**T / I**	500	1000	Geen Veiligheidsklasse	Geen Veiligheidsklasse	Ja	Ja	Nee	Nee
1,1-Dichloorethaan		ug/l	<0,2	0,0560	**T / I**	454	900	Geen Veiligheidsklasse	Geen Veiligheidsklasse	Ja	Nee	Nee	Nee
1,2-Dichloorethaan		ug/l	<0,2	0,0560	**T / I**	204	400	Geen Veiligheidsklasse	Geen Veiligheidsklasse	Ja	Ja	Nee	Nee
1,1-Dichlooretheen		ug/l	<0,1	0,0280	**T / I**	5,0	10	Geen Veiligheidsklasse	Geen Veiligheidsklasse	Ja	Nee	Nee	Nee
cis-1,2-Dichlooretheen		ug/l	<0,1	0,0700		-	-	--		--	--	--	--
trans-1,2-Dichlooretheen		ug/l	<0,1	0,0700		-	-	--		--	--	--	--
1.2-Dichloorethenen (som, 0.7 factor)		ug/l	0,14	0,0560	**T / I**	10	20	Geen Veiligheidsklasse	Geen Veiligheidsklasse	Ja	Nee	Nee	Nee
Dichloorpropanen (0,7 som, 1,1+1,2+1,3)		ug/l	0,42	0,4200		-	-	--		--	--	--	--
Trichloormethaan (Chloroform)		ug/l	<0,2	0,0560	**T / I**	200	400	Geen Veiligheidsklasse	Geen Veiligheidsklasse	Ja	Nee	Nee	Ja
1,1,1-Trichloorethaan		ug/l	<0,1	0,0280	**T / I**	150	300	Geen Veiligheidsklasse	Geen Veiligheidsklasse	Ja	Nee	Nee	Nee
1,1,2-Trichloorethaan		ug/l	<0,1	0,0280	**T / I**	65	130	Geen Veiligheidsklasse	Geen Veiligheidsklasse	Ja	Nee	Nee	Nee
Trichlooretheen (Tri)		ug/l	<0,2	0,0560	**T / I**	262	500	Geen Veiligheidsklasse	Geen Veiligheidsklasse	Ja	Ja	Nee	Ja
Tetrachloormethaan (Tetra)		ug/l	<0,1	0,0280	**T / I**	5,0	10,0	Geen Veiligheidsklasse	Geen Veiligheidsklasse	Ja	Nee	Nee	Nee
Tetrachlooretheen (Per)		ug/l	<0,1	0,0280	**T / I**	20,0	40,0	Geen Veiligheidsklasse	Geen Veiligheidsklasse	Ja	Nee	Nee	Ja
Overige stoffen													
Minerale olie (totaal)		ug/l	<50	14,000	**T / I**	325,0	600,0	Geen Veiligheidsklasse	Geen Veiligheidsklasse	Ja	Nee	Nee	Nee
Tribroommethaan (bromc		ug/l	<0,2	0,0560	**T / I**	315	630	Geen Veiligheidsklasse	Geen Veiligheidsklasse	Ja	Ja	Nee	Nee

& : Het analyseresultaat is het totaal gehalte na volledige oxidatie.
- : In de "CROW 400 stoffenlijst met toetswaardes" staat deze component niet beschreven of zijn erg geen toetsingswaardes beschikbaar

Toetsing analyseresultaten grond, waterbodem en grondwatermonsters

Toetsing is gebaseerd op CROW 400: "CROW-400-V4,-190620" van 19 september 2019

SGS rapport nr. **13655958** Datum toetsing: **9-3-2023** Versie: SGS20230125

Project: 21.1041 aanbesteding Tennet trace Boxmeer-Venray - 002.813.20
Monster: hb-255-1-1 hb-255 (150-250)
Matrix: AS3000 Water

parameter		eenheid	gemeteng ehalte	gecorr. gehalte	GRONDWATER normwaarden	T of 75% SRC	I of SRC	klasse (lage ventilatie)	klasse (hoge ventilatie)	algemene stofeigenschappen volgens CROW 400 Vluchtig	Carcino-geen	Mutageen	Repro-toxisch
Metalen													
Barium [Ba]		ug/l	88	88,000	**SRC**	3037500	4050000	Geen Veiligheidsklasse		Nee	Nee	Nee	Nee
Cadmium [Cd]		ug/l	<0,2	0,140	**SRC**	75750	101000	Geen Veiligheidsklasse		Nee	Ja	Nee	Ja
Kobalt [Co]		ug/l	11	11,000	**SRC**	213750	285000	Geen Veiligheidsklasse		Nee	Nee	Nee	Nee
Koper [Cu]		ug/l	<2	1,400	**SRC**	21375000	28500000	Geen Veiligheidsklasse		Nee	Nee	Nee	Nee
Kwik [Hg]	&	ug/l	<0,05	0,035	**SRC**	-	-	--		Nee	Ja	Nee	Ja
Lood [Pb]		ug/l	<2	1,400	**SRC**	551250	735000	Geen Veiligheidsklasse		Nee	Nee	Nee	Ja
Molybdeen [Mo]		ug/l	<2	1,400	**SRC**	1522500	2030000	Geen Veiligheidsklasse		Nee	Nee	Nee	Nee
Nikkel [Ni]		ug/l	58	58,000	**SRC**	7575000	10100000	Geen Veiligheidsklasse		Nee	Nee	Nee	Nee
Zink [Zn]		ug/l	28	28,000	**SRC**	76123500	101498000	Geen Veiligheidsklasse		Nee	Nee	Nee	Nee
Aromatische stoffen													
Benzeen		ug/l	<0,2	0,0560	**T / I**	15	30	Geen Veiligheidsklasse	Geen Veiligheidsklasse	Ja	Ja	Ja	Nee
Ethylbenzeen		ug/l	<0,2	0,0560	**T / I**	77	150	Geen Veiligheidsklasse	Geen Veiligheidsklasse	Ja	Nee	Nee	Nee
Tolueen		ug/l	0,8	0,3200	**T / I**	504	1000	Geen Veiligheidsklasse	Geen Veiligheidsklasse	Ja	Nee	Nee	Ja
Xyleen (som meta + para)		ug/l	0,53	0,5300		-	-	--		--	--	--	--
2-Xyleen (ortho-Xyleen)		ug/l	0,19	0,1900		-	-	--		--	--	--	--
Xylenen (som, 0.7 factor)		ug/l	0,72	0,2880	**T / I**	35	70	Geen Veiligheidsklasse	Geen Veiligheidsklasse	Ja	Nee	Nee	Ja
Styreen (Vinylbenzeen)		ug/l	<0,2	0,0560	**T / I**	153	300	Geen Veiligheidsklasse	Geen Veiligheidsklasse	Ja	Nee	Nee	Ja
Polycyclische Aromatische Koolwaterstoffen													
Naftaleen		ug/l	<0,02	0,0056	**T / I**	35	70	Geen Veiligheidsklasse	Geen Veiligheidsklasse	Ja	Nee	Nee	Nee
Vluchtige chloorkoolwaterstoffen													
Vinylchloride		ug/l	<0,2	0,0560	**T / I**	2,5	5,0	Geen Veiligheidsklasse	Geen Veiligheidsklasse	Ja	Ja	Nee	Nee
Dichloormethaan		ug/l	<0,2	0,0560	**T / I**	500	1000	Geen Veiligheidsklasse	Geen Veiligheidsklasse	Ja	Ja	Nee	Nee
1,1-Dichloorethaan		ug/l	<0,2	0,0560	**T / I**	454	900	Geen Veiligheidsklasse	Geen Veiligheidsklasse	Ja	Nee	Nee	Nee
1,2-Dichloorethaan		ug/l	<0,2	0,0560	**T / I**	204	400	Geen Veiligheidsklasse	Geen Veiligheidsklasse	Ja	Ja	Nee	Nee
1,1-Dichlooretheen		ug/l	<0,1	0,0280	**T / I**	5,0	10	Geen Veiligheidsklasse	Geen Veiligheidsklasse	Ja	Nee	Nee	Nee
cis-1,2-Dichlooretheen		ug/l	<0,1	0,0700		-	-	--		--	--	--	--
trans-1,2-Dichlooretheen		ug/l	<0,1	0,0700		-	-	--		--	--	--	--
1.2-Dichloorethenen (som, 0.7 factor)		ug/l	0,14	0,0560	**T / I**	10	20	Geen Veiligheidsklasse	Geen Veiligheidsklasse	Ja	Nee	Nee	Nee
Dichloorpropanen (0,7 som, 1,1+1,2+1,3)		ug/l	0,42	0,4200		-	-	--		--	--	--	--
Trichloormethaan (Chloroform)		ug/l	<0,2	0,0560	**T / I**	200	400	Geen Veiligheidsklasse	Geen Veiligheidsklasse	Ja	Nee	Nee	Ja
1,1,1-Trichloorethaan		ug/l	<0,1	0,0280	**T / I**	150	300	Geen Veiligheidsklasse	Geen Veiligheidsklasse	Ja	Nee	Nee	Nee
1,1,2-Trichloorethaan		ug/l	<0,1	0,0280	**T / I**	65	130	Geen Veiligheidsklasse	Geen Veiligheidsklasse	Ja	Nee	Nee	Nee
Trichlooretheen (Tri)		ug/l	<0,2	0,0560	**T / I**	262	500	Geen Veiligheidsklasse	Geen Veiligheidsklasse	Ja	Ja	Nee	Ja
Tetrachloormethaan (Tetra)		ug/l	<0,1	0,0280	**T / I**	5,0	10,0	Geen Veiligheidsklasse	Geen Veiligheidsklasse	Ja	Nee	Nee	Nee
Tetrachlooretheen (Per)		ug/l	<0,1	0,0280	**T / I**	20,0	40,0	Geen Veiligheidsklasse	Geen Veiligheidsklasse	Ja	Nee	Nee	Ja
Overige stoffen													
Minerale olie (totaal)		ug/l	<50	14,000	**T / I**	325,0	600,0	Geen Veiligheidsklasse	Geen Veiligheidsklasse	Ja	Nee	Nee	Nee
Tribroommethaan (bromc		ug/l	<0,2	0,0560	**T / I**	315	630	Geen Veiligheidsklasse	Geen Veiligheidsklasse	Ja	Ja	Nee	Nee

& : Het analyseresultaat is het totaal gehalte na volledige oxidatie.
- : In de "CROW 400 stoffenlijst met toetswaardes" staat deze component niet beschreven of zijn erg geen toetsingswaardes beschikbaar

Normenblad onderzoek grond, waterbodem en grondwater

CROW 400: "Stoffenlijst met toetswaarden-september 2022", 12 september 2022
(Alle grenswaarden gelden voor een standaard bodem met 10% organisch stof en 25% lutum)

	Tussenwaarde		Interventiewaarde		75% SRCarbo			SRCarbo			van Ingen	
Parameter	**grn wb*** (mg/kg)	**grw** (ug/l)	**grn wb*** (mg/kg)	**grw** (ug/l)	**grn** (mg/kg)	**wb** (mg/kg)	**grw** (ug/l)	**grn** (mg/kg)	**wb** (mg/kg)	**grw** (ug/l)	**pdMax** (mbar bij 20 °C)	**ClMax** (ug/l)
Metalen												
Arseen [As]	-	-	-	-	152,75	152,25	152250	203	203	203000	-	-
Barium [Ba]	-	-	-	-	3037,5	3037,5	3037500	4050	4050	4050000	-	-
Cadmium [Cd]	-	-	-	-	75,75	75,75	75750	101	101	101000	-	-
Chroom [Cr] ^	-	-	-	-	-	-	-	-	-	-	-	-
Kobalt [Co]	-	-	-	-	213,75	213,75	213750	285	285	285000	-	-
Koper [Cu]	-	-	-	-	21375	21375	21375000	28500	28500	28500000	-	-
Kwik [Hg] ^	-	-	-	-	-	-	-	-	-	-	-	-
Lood [Pb]	-	-	-	-	551,25	551,25	551250	735	735	735000	-	-
Molybdeen [Mo]	-	-	-	-	1522,5	1522,5	1522500	2030	2030	2030000	-	-
Nikkel [Ni]	-	-	-	-	7575	7575	7575000	10100	10100	10100000	-	-
Zink [Zn]	-	-	-	-	76123,5	76123,5	76123500	101498	101498	1,01E+08	-	-
Antimoon [Sn]	-	-	-	-	-	-	-	-	-	-	-	-
Overige anorganische stoffen												
Cyanide (vrij)	11,5	752,5	20	1500	-	-	-	-	-	-	499	99000000
Cyanide-complex	-	-	-	-	3600	3600	3600000	4800	4800	4800000	499	99000000
Thiocyanaten (som)	-	-	-	-	1672,5	1672,5	1672500	2230	2230	2230000	-	-
Aromatische stoffen												
Benzeen	0,65	15,1	1,1	30	-	-	-	-	-	-	100	1800000
Ethylbenzeen	55,1	77	110	150	-	-	-	-	-	-	9,5	152000
Tolueen	16,1	503,5	32	1000	-	-	-	-	-	-	29	526000
Xylenen (som, 0.7 factor)	8,725	35,1	17	70	-	-	-	-	-	-	10	180000
Styreen (Vinylbenzeen)	43,125	153	86	300	-	-	-	-	-	-	7	310000
Fenol	7,125	1000,1	14	2000	-	-	-	-	-	-	0,3	820000
Cresolen (0,7 som, o+m+p)	6,65	100,1	13	200	-	-	-	-	-	-	0,24	26000000
Dodecylbenzeen	500,175	0,01	1000	0,02	-	-	-	-	-	-	0,1	130000
Aromatische oplosmiddelen (som)	101,25	75	200	150	-	-	-	-	-	-	-	-
Polycyclische Aromatische Koolwaterstoffen												
Naftaleen	20,75	35,005	40	70	-	-	-	-	-	-	0,04	320000
Fenanthreen	-	-	-	-	6022,5	6022,5	6022500	8030	8030	8030000	-	-
Anthraceen	-	-	-	-	6022,5	6022,5	6022500	8030	8030	8030000	-	-
Fluorantheen	-	-	-	-	7500	7500	7500000	10000	10000	10000000	-	-
Chryseen	-	-	-	-	7500	7500	7500000	10000	10000	10000000	-	-
Benzo(a)anthraceen	-	-	-	-	750	750	750000	1000	1000	1000000	-	-
Benzo(a)pyreen	-	-	-	-	75	75	75000	100	100	100000	-	-
Benzo(k)fluorantheen	-	-	-	-	750	750	750000	1000	1000	1000000	-	-
Indeno-(1,2,3-c,d)pyreen	-	-	-	-	750	750	750000	1000	1000	1000000	-	-
Benzo(g,h,i)peryleen	-	-	-	-	4522,5	4522,5	4522500	6030	6030	6030000	-	-
Vluchtige chloorkoolwaterstoffen												
Vinylchloride	0,1	2,51	0,1	5	-	-	-	-	-	-	3343	2700000
Dichloormethaan	2	500	3,9	1000	-	-	-	-	-	-	470	1300000
1,1-Dichloorethaan	7,6	453,5	15	900	-	-	-	-	-	-	243	4300000
1,2-Dichloorethaan	3,3	203,5	6,4	400	-	-	-	-	-	-	87	8700000
1,1-Dichlooretheen	0,3	5,01	0,3	10	-	-	-	-	-	-	665	25000000
1.2-Dichloorethenen (som, 0.7 factor)	0,65	10,01	1	20	-	-	-	-	-	-	353	63000000
Trichloormethaan (Chloroform)	2,925	200,1	5,6	400	-	-	-	-	-	-	209	800000
1,1,1-Trichloorethaan	7,625	150	15	300	-	-	-	-	-	-	820	440000
1,1,2-Trichloorethaan	5,15	65	10	130	-	-	-	-	-	-	250	440000
Trichlooretheen (Tri)	1,375	262	2,5	500	-	-	-	-	-	-	77	1300000
Tetrachloormethaan (Tetra)	0,5	5	0,7	10	-	-	-	-	-	-	120	1000000
Tetrachlooretheen (Per)	4,475	20	8,8	40	-	-	-	-	-	-	19	200000
Chloorbenzenen												
Monochloorbenzeen	7,6	93,5	15	180	-	-	-	-	-	-	120	500000
Dichloorbenzenen (0.7 factor)	10,5	26,5	19	50	-	-	-	-	-	-	1,813	156000
Trichloorbenzenen (som, 0.7 factor)	5,5075	5,01	11	10	-	-	-	-	-	-	0,4	38000000
Tetrachloorbenzenen (som, 0.7 factor)	1,1045	1,26	2,2	2,5							ontbreekt	ontbreekt
Pentachloorbenzeen (QCB)	-	-	-	-	73,5	73,5	73500	98,0	98,0	98000	-	-
Hexachloorbenzeen (HCB)	-	-	-	-	26,25	26,25	26250	35,0	35,0	35000	-	-
Chloorfenolen												
Monochloorfenolen (0,7 som, 1+2+3)	2,7225	50,15	5,4	100	-	-	-	-	-	-	ontbreekt	ontbreekt
Dichloorfenolen (som, 0.7 factor)	11,1	15,1	22	30	-	-	-	-	-	-	ontbreekt	ontbreekt
Trichloorfenolen (som, 0.7 factor)	11,0015	5,02	22	10	-	-	-	-	-	-	ontbreekt	ontbreekt
Tetrachloorfenolen (som, 0.7 factor)	10,5075	5,01	21	10	-	-	-	-	-	-	ontbreekt	ontbreekt
Pentachloorfenol (PCP)	-	-	-	-	450	450	450000	600	600	600000	-	-
Organochloorverbindingen												
Aldrin	-	-	-	-	16,5	16,5	16500	22	22	22000	-	-
Dieldrin	-	-	-	-	16,5	16,5	16500	22	22	22000	-	-
Endrin	-	-	-	-	33	33	33000	44	44	44000	-	-
DDT (som, 0.7 factor)	-	-	-	-	75,75	75,75	75750	101	101	101000	-	-
DDD (som, 0.7 factor)	-	-	-	-	75,75	75,75	75750	101	101	101000	-	-
DDE (som, 0.7 factor)	-	-	-	-	75,75	75,75	75750	101	101	101000	-	-
alfa-HCH	-	-	-	-	110,25	110,25	110250	147	147	147000	-	-
beta-HCH	-	-	-	-	3	3	3000	4	4	4000	-	-
gamma-HCH	-	-	-	-	6,675	6,675	6675	8,9	8,9	8900	-	-
delta-HCH					45	45	45000	60	60	60000	-	-
Overige bestrijdingsmiddelen												
Atrazine	-	-	-	-	754,5	754,5	754500	1006	1006	1006000	-	-
Carbaryl	-	30,001	0,45	60	498	498	498000	664	664	664000	-	-
Carbofuran	-	50,0045	0,71	100	299,25	299,25	299250	399	399	399000	-	-
Per en poly-fluoralkylstoffen (PFAS)												
PFOA (som, 0.7 factor)	-	-	-	-	0,09	0,09	90	0,12	0,12	120	-	-
PFOS (som, 0.7 factor)	-	-	-	-	0,045	0,45	45	0,06	0,6	60	-	-
HFPO-DA (2,3,3,3-tetrafluor-2-(heptafluorpropoxy) propaanzuur)	-	-	-	-	1,5	1,5	1500	2	2	2000	-	-
som PFOA-equivalent $	-	-	-	-	0,09	0,09	90	0,12	0,12	120	-	-
Overige stoffen												
Minerale olie (totaal)	2595	325	5000	600	-	-	-	-	-	-	6,38	65000
Minerale olie C10 - C40	2595	325	5000	600	-	-	-	-	-	-	6,38	65000
Asbest in grond (gewogen, NEN5707)	-	-	100	-	-	-	-	-	-	-	-	-
Cyclohexanon	76	7500,25	150	15000	-	-	-	-	-	-	ontbreekt	ontbreekt
Dimethylftalaat	41,0225	-	82	-	-	-	-	-	-	-	ontbreekt	ontbreekt
Diethylftalaat	26,5225	-	53	-	-	-	-	-	-	-	ontbreekt	ontbreekt
Di-isobutylftalaat	8,5225	-	17	-	-	-	-	-	-	-	ontbreekt	ontbreekt
Dibutylftalaat	18,035	-	36	-	-	-	-	-	-	-	ontbreekt	ontbreekt
Butylbenzylftalaat	24,035	-	48	-	-	-	-	-	-	-	ontbreekt	ontbreekt
Dihexylftalaat	110,035	-	220	-	-	-	-	-	-	-	ontbreekt	ontbreekt
Bis(2-ethylhexyl)ftalaat (DEHP)	30,0225	-	60	-	-	-	-	-	-	-	ontbreekt	ontbreekt
Pyridine	5,575	15,25	11	30	-	-	-	-	-	-	21	99000000
Tetrahydrofuraan	3,725	150,25	7	300	-	-	-	-	-	-	173	99000000
Tetrahydrothiofeen	5,15	2500,25	8,8	5000	-	-	-	-	-	-	19,3	60000000
iso-Propanol	110,375	15500	220	31000	-	-	-	-	-	-	44	99000000
Methanol	16,5	12000	30	24000	-	-	-	-	-	-	129	99000000

* De stoffenlijst benoemt niet specifiek waterbodem als matrix voor tussenwaarden of interventiewaarden.

Versie: SGS20230125

^ Het analyseresultaat is het totaal gehalte na volledige oxidatie. De stoffenlijst geeft geen toetswaarden voor die componenten.

$ Bepaald volgens methode beschreven in Achtergrondnotitie nieuwe SRC-waarden PFAS, mei 2022 (uitgavedatum 27-05-2022). Per stof wordt de hoogste RPF-factor gebruikt voor de berekening.

Toetsing analyseresultaten grond, waterbodem en grondwatermonsters

Toetsing is gebaseerd op CROW 400: "CROW-400-V4,-190620" van 19 september 2019

SGS rapport nr. **13728567** Datum toetsing: **9-3-2023** Versie: SGS20230125

Project: 21.1041 aanbesteding Tennet trace Boxmeer-Venray - 002.813.20
Monster: S157-wb01 sw-091 (0-25) sw-092 (0-25) sw-093 (0-25) sw-094 (0-25) sw-095 (0-25) sw-096 (0-25) sw-097 (0-25) sw-098 (0-25) sw-099 (0-25) sw-100 (0-25)
Matrix: AS3000 Waterbodem

Gebruikte bodemkenmerken voor toetsing:
- org. stofgehalte: **4,8** % @
- lutumgehalte: **5,6** % @

parameter		eenheid	gemeteng ehalte	gecorr. gehalte	GROND normwaarden		GROND klasse	WATERBODEM normwaarden		WATERBODEM klasse	GRONDWATER normwaarden		GRONDWATER klasse (lage ventilatie)	GRONDWATER klasse (hoge ventilatie)	algemene stofeigenschappen volgens CROW 400			
						T of 75% SRC	I of SRC		T of 75% SRC	I of SRC		T of 75% SRC	I of SRC			Vluchtig	Carcino-geen	Mutageen	Repro-toxisch
Metalen																			
Barium [Ba]		mg/kg ds	<20	14,000	**SRC**	3037,5	4050,0	Geen Veiligheidsklasse	**SRC**	3037,5	4050,0	Geen Veiligheidsklasse	**SRC**	3037500	4050000	Geen Veiligheidsklasse		Nee	Nee	Nee	Nee
Cadmium [Cd]		mg/kg ds	0,22	0,220	**SRC**	75,75	101,0	Geen Veiligheidsklasse	**SRC**	75,75	101,0	Geen Veiligheidsklasse	**SRC**	75750	101000	Geen Veiligheidsklasse		Nee	Ja	Nee	Ja
Kobalt [Co]		mg/kg ds	<1,5	1,050	**SRC**	213,8	285,0	Geen Veiligheidsklasse	**SRC**	213,8	285,0	Geen Veiligheidsklasse	**SRC**	213750	285000	Geen Veiligheidsklasse		Nee	Nee	Nee	Nee
Koper [Cu]		mg/kg ds	5,5	5,500	**SRC**	21375	28500,0	Geen Veiligheidsklasse	**SRC**	21375,0	28500,0	Geen Veiligheidsklasse	**SRC**	21375000	28500000	Geen Veiligheidsklasse		Nee	Nee	Nee	Nee
Kwik [Hg]	&	mg/kg ds	<0,05	0,035	**SRC**	-	-	--	**SRC**	-	-	--	**SRC**	-	-	--		Nee	Ja	Nee	Ja
Lood [Pb]		mg/kg ds	<10	7,000	**SRC**	551,3	735,0	Geen Veiligheidsklasse	**SRC**	551,3	735,0	Geen Veiligheidsklasse	**SRC**	551250	735000	Geen Veiligheidsklasse		Nee	Nee	Nee	Ja
Molybdeen [Mo]		mg/kg ds	<1,5	1,050	**SRC**	1522,5	2030	Geen Veiligheidsklasse	**SRC**	1522,5	2030,0	Geen Veiligheidsklasse	**SRC**	1522500	2030000	Geen Veiligheidsklasse		Nee	Nee	Nee	Nee
Nikkel [Ni]		mg/kg ds	3,5	3,500	**SRC**	7575,0	10100,0	Geen Veiligheidsklasse	**SRC**	7575,0	10100,0	Geen Veiligheidsklasse	**SRC**	7575000	10100000	Geen Veiligheidsklasse		Nee	Nee	Nee	Nee
Zink [Zn]		mg/kg ds	21	21,000	**SRC**	76123,5	101498,0	Geen Veiligheidsklasse	**SRC**	76123,5	101498,0	Geen Veiligheidsklasse	**SRC**	76123500	101498000	Geen Veiligheidsklasse		Nee	Nee	Nee	Nee
Polycyclische Aromatische Koolwaterstoffen																			
Naftaleen		mg/kg ds	<0,03	0,0210	**T / I**	21	40	Geen Veiligheidsklasse	**T / I**	21	40	Geen Veiligheidsklasse	**T / I**	35	70	Geen Veiligheidsklasse	Geen Veiligheidsklasse	Ja	Nee	Nee	Nee
Fenanthreen		mg/kg ds	<0,03	0,0210	**SRC**	6023	8030	Geen Veiligheidsklasse	**SRC**	6023	8030	Geen Veiligheidsklasse	**SRC**	6022500	8030000	Geen Veiligheidsklasse		Nee	Nee	Nee	Nee
Anthraceen		mg/kg ds	<0,03	0,0210	**SRC**	6023	8030	Geen Veiligheidsklasse	**SRC**	6023	8030	Geen Veiligheidsklasse	**SRC**	6022500	8030000	Geen Veiligheidsklasse		Nee	Nee	Nee	Nee
Fluorantheen		mg/kg ds	<0,03	0,0210	**SRC**	7500	10000	Geen Veiligheidsklasse	**SRC**	7500	10000	Geen Veiligheidsklasse	**SRC**	7500000	10000000	Geen Veiligheidsklasse		Nee	Nee	Nee	Nee
Chryseen		mg/kg ds	<0,03	0,0210	**SRC**	7500	10000	Geen Veiligheidsklasse	**SRC**	7500	10000	Geen Veiligheidsklasse	**SRC**	7500000	10000000	Geen Veiligheidsklasse		Nee	Ja	Nee	Nee
Benzo(a)anthraceen		mg/kg ds	<0,03	0,0210	**SRC**	750	1000	Geen Veiligheidsklasse	**SRC**	750	1000	Geen Veiligheidsklasse	**SRC**	750000	1000000	Geen Veiligheidsklasse		Nee	Ja	Nee	Nee
Benzo(a)pyreen		mg/kg ds	<0,03	0,0210	**SRC**	75	100	Geen Veiligheidsklasse	**SRC**	75	100	Geen Veiligheidsklasse	**SRC**	75000	100000	Geen Veiligheidsklasse		Nee	Ja	Ja	Ja
Benzo(k)fluorantheen		mg/kg ds	<0,03	0,0210	**SRC**	750	1000	Geen Veiligheidsklasse	**SRC**	750	1000	Geen Veiligheidsklasse	**SRC**	750000	1000000	Geen Veiligheidsklasse		Nee	Nee	Nee	Nee
Indeno-(1,2,3-c,d)pyreen		mg/kg ds	<0,03	0,0210	**SRC**	750	1000	Geen Veiligheidsklasse	**SRC**	750	1000	Geen Veiligheidsklasse	**SRC**	750000	1000000	Geen Veiligheidsklasse		Nee	Ja	Nee	Nee
Benzo(g,h,i)peryleen		mg/kg ds	<0,03	0,0210	**SRC**	4523	6030	Geen Veiligheidsklasse	**SRC**	4523	6030	Geen Veiligheidsklasse	**SRC**	4522500	6030000	Geen Veiligheidsklasse		Nee	Nee	Nee	Nee
Pak-totaal (10 van VROM		mg/kg ds	0,21	0,210		-	-	--		-	-	--		-	-	--		--	Nee	Nee	Nee
PCB																			
PCB 28		mg/kg ds	<0,001	0,0007	**SRC**	1,73	2,30	Geen Veiligheidsklasse	**SRC**	1,73	2,30	Geen Veiligheidsklasse	**SRC**	1725	2300	Geen Veiligheidsklasse		Nee	--	--	--
PCB 52		mg/kg ds	<0,001	0,0007	**SRC**	1,73	2,30	Geen Veiligheidsklasse	**SRC**	1,73	2,30	Geen Veiligheidsklasse	**SRC**	1725	2300	Geen Veiligheidsklasse		Nee	--	--	--
PCB 101		mg/kg ds	<0,001	0,0007	**SRC**	1,73	2,30	Geen Veiligheidsklasse	**SRC**	1,73	2,30	Geen Veiligheidsklasse	**SRC**	1725	2300	Geen Veiligheidsklasse		Nee	--	--	--
PCB 118		mg/kg ds	<0,001	0,0007	**SRC**	1,73	2,30	Geen Veiligheidsklasse	**SRC**	1,73	2,30	Geen Veiligheidsklasse	**SRC**	1725	2300	Geen Veiligheidsklasse		Nee	--	--	--
PCB 138		mg/kg ds	<0,001	0,0007	**SRC**	1,73	2,30	Geen Veiligheidsklasse	**SRC**	1,73	2,30	Geen Veiligheidsklasse	**SRC**	1725	2300	Geen Veiligheidsklasse		Nee	--	--	--
PCB 153		mg/kg ds	<0,001	0,0007	**SRC**	1,73	2,30	Geen Veiligheidsklasse	**SRC**	1,73	2,30	Geen Veiligheidsklasse	**SRC**	1725	2300	Geen Veiligheidsklasse		Nee	--	--	--
PCB 180		mg/kg ds	<0,001	0,0007	**SRC**	1,73	2,30	Geen Veiligheidsklasse	**SRC**	1,73	2,30	Geen Veiligheidsklasse	**SRC**	1725	2300	Geen Veiligheidsklasse		Nee	--	--	--
PCB (7) (som, 0.7 factor)		mg/kg ds	0,0049	0,0049		-	-	--		-	-	--		-	-	--		--	--	--	--
Per en poly-fluoralkylstoffen (PFAS)																			
PFBA (perfluorbutaanzuur)		mg/kg ds	<0,0001	0,0001		-	-	--		-	-	--		-	-	--		--	--	--	--
PFPeA (perfluorpentaanzuur)		mg/kg ds	<0,0001	0,0001		-	-	--		-	-	--		-	-	--		--	--	--	--
PFHxA (perfluorhexaanzuur)		mg/kg ds	<0,0001	0,0001		-	-	--		-	-	--		-	-	--		--	--	--	--
PFHpA (perfluorheptaanzuur)		mg/kg ds	<0,0001	0,0001		-	-	--		-	-	--		-	-	--		--	--	--	--
PFOA lineair (perfluoroctaanzuur)		mg/kg ds	0,0002	0,0002		-	-	--		-	-	--		-	-	--		--	--	--	--
PFOA vertakt (perfluoroctaanzuur)		mg/kg ds	<0,0001	0,0001		-	-	--		-	-	--		-	-	--		--	--	--	--
PFOA (som, 0.7 factor)		mg/kg ds	0,0003	0,0003	**SRC**	0,1	0,1	Geen Veiligheidsklasse	**SRC**	0	0	Geen Veiligheidsklasse	**SRC**	90	120	Geen Veiligheidsklasse		Nee	Nee	Nee	Ja
PFNA (perfluornonaanzuur)		mg/kg ds	<0,0001	0,0001		-	-	--		-	-	--		-	-	--		--	--	--	--
PFDA (perfluordecaanzuur)		mg/kg ds	<0,0001	0,0001		-	-	--		-	-	--		-	-	--		--	--	--	--
PFUnDA (perfluorundecaanzuur)		mg/kg ds	<0,0001	0,0001		-	-	--		-	-	--		-	-	--		--	--	--	--
PFDoDA (perfluordodecaanzuur)		mg/kg ds	<0,0001	0,0001		-	-	--		-	-	--		-	-	--		--	--	--	--
PFTrDA (perfluortridecaanzuur)		mg/kg ds	<0,0001	0,0001		-	-	--		-	-	--		-	-	--		--	--	--	--
PFTeA (perfluortetradecaanzuur)		mg/kg ds	<0,0001	0,0001		-	-	--		-	-	--		-	-	--		--	--	--	--
PFHxDA (perfluorhexadecaanzuur)		mg/kg ds	<0,0001	0,0001		-	-	--		-	-	--		-	-	--		--	--	--	--
PFODA (perfluoroctadecaanzuur)		mg/kg ds	<0,0001	0,0001		-	-	--		-	-	--		-	-	--		--	--	--	--
PFBS (perfluorbutaansulfonzuur)		mg/kg ds	<0,0001	0,0001		-	-	--		-	-	--		-	-	--		--	--	--	--
PFPS (perfluorpentaansulfonzuur)		mg/kg ds	<0,0001	0,0001		-	-	--		-	-	--		-	-	--		--	--	--	--
PFHxS (perfluorhexaansulfonzuur)		mg/kg ds	<0,0001	0,0001		-	-	--		-	-	--		-	-	--		--	--	--	--
PFHpS, perfluorheptaansulfonzuur		mg/kg ds	<0,0001	0,0001		-	-	--		-	-	--		-	-	--		--	--	--	--
PFOS lineair (perfluoroctaansulfonzuur)		mg/kg ds	0,0003	0,0003		-	-	--		-	-	--		-	-	--		--	--	--	--
PFOS vertakt (perfluoroctaansulfonzuur)		mg/kg ds	<0,0001	0,0001		-	-	--		-	-	--		-	-	--		--	--	--	--
PFOS (som, 0.7 factor)		mg/kg ds	0,0004	0,0004	**SRC**	0,0	0,1	Geen Veiligheidsklasse	**SRC**	0	1	Geen Veiligheidsklasse	**SRC**	45	60	Geen Veiligheidsklasse		Nee	Nee	Nee	Ja
PFDS (perfluordecaansulfonzuur)		mg/kg ds	<0,0001	0,0001		-	-	--		-	-	--		-	-	--		--	--	--	--
4:2 FTS (4:2 fluortelomeer sulfonzuur)		mg/kg ds	<0,0001	0,0001		-	-	--		-	-	--		-	-	--		--	--	--	--
6:2 FTS (6:2 fluortelomeer sulfonzuur)		mg/kg ds	<0,0001	0,0001		-	-	--		-	-	--		-	-	--		--	--	--	--
8:2 FTS (8:2 fluortelomeer sulfonzuur)		mg/kg ds	<0,0001	0,0001		-	-	--		-	-	--		-	-	--		--	--	--	--
10:2 FTS (10:2 fluortelomeer sulfonzuur)		mg/kg ds	<0,0001	0,0001		-	-	--		-	-	--		-	-	--		--	--	--	--
MeFOSAA (n-methyl perfluoroctaansulfonamide		mg/kg ds	<0,0001	0,0001		-	-	--		-	-	--		-	-	--		--	--	--	--
EtFOSAA (n-ethyl perfluoroctaansulfonamide ac		mg/kg ds	<0,0001	0,0001		-	-	--		-	-	--		-	-	--		--	--	--	--
PFOSA (perfluoroctaansulfonamide)		mg/kg ds	<0,0001	0,0001		-	-	--		-	-	--		-	-	--		--	--	--	--
MeFOSA (n-methyl perfluoroctaansulfonamide)		mg/kg ds	<0,0001	0,0001		-	-	--		-	-	--		-	-	--		--	--	--	--
8:2 DiPAP (8:2 fluortelomeer fosfaat diester)		mg/kg ds	<0,0001	0,0001		-	-	--		-	-	--		-	-	--		--	--	--	--
som PFOA-equivalent	$		0,0000	0,0037	**SRC**	0,1	0,1	Geen Veiligheidsklasse	**SRC**	0	0	Geen Veiligheidsklasse	**SRC**	90	120	Geen Veiligheidsklasse		Nee	--	--	--
Overige stoffen																			
Minerale olie (totaal)		mg/kg ds	<35	51,042	**T / I**	2595,0	5000,0	Geen Veiligheidsklasse	**T / I**	2595,0	5000,0	Geen Veiligheidsklasse	**T / I**	325,0	600,0	Geen Veiligheidsklasse	Geen Veiligheidsklasse	Ja	Nee	Nee	Nee

& : Het analyseresultaat is het totaal gehalte na volledige oxidatie.
- : In de "CROW 400 stoffenlijst met toetswaardes" staat deze component niet beschreven of zijn erg geen toetsingswaardes beschikbaar
$: Bepaald volgens methode beschreven in Achtergrondnotitie nieuwe SRC-waarden PFAS, september 2019 (uitgavedatum 23-07-2019). Per stof wordt de hoogste RPF-factor gebruikt voor de berekening.

Toetsing analyseresultaten grond, waterbodem en grondwatermonsters

Toetsing is gebaseerd op CROW 400: "CROW-400-V4,-190620" van 19 september 2019

SGS rapport nr. **13728567** Datum toetsing: **9-3-2023** Versie: SGS20230125

Project: 21.1041 aanbesteding Tennet trace Boxmeer-Venray - 002.813.20
Monster: S157-wb02 sw-101 (0-20) sw-102 (0-20) sw-103 (0-20) sw-104 (0-15) sw-105 (0-15) sw-106 (0-15) sw-107 (0-10) sw-108 (0-10) sw-109 (0-10) sw-110 (0-10)
Matrix: AS3000 Waterbodem

Gebruikte bodemkenmerken voor toetsing:
- org. stofgehalte: **5,0** % @
- lutumgehalte: **5,9** % @

parameter		eenheid	gemeteng ehalte	gecorr. gehalte	GROND normwaarden			GROND klasse	WATERBODEM normwaarden			WATERBODEM klasse	GRONDWATER normwaarden			GRONDWATER klasse (lage ventilatie)	GRONDWATER klasse (hoge ventilatie)	algemene stofeigenschappen volgens CROW 400			
						T of 75% SRC	I of SRC			T of 75% SRC	I of SRC			T of 75% SRC	I of SRC			Vluchtig	Carcino-geen	Mutageen	Repro-toxisch
Metalen																					
Barium [Ba]		mg/kg ds	<20	14,000	**SRC**	3037,5	4050,0	Geen Veiligheidsklasse	**SRC**	3037,5	4050,0	Geen Veiligheidsklasse	**SRC**	3037500	4050000	Geen Veiligheidsklasse		Nee	Nee	Nee	Nee
Cadmium [Cd]		mg/kg ds	0,23	0,230	**SRC**	75,75	101,0	Geen Veiligheidsklasse	**SRC**	75,75	101,0	Geen Veiligheidsklasse	**SRC**	75750	101000	Geen Veiligheidsklasse		Nee	Ja	Nee	Ja
Kobalt [Co]		mg/kg ds	4	4,000	**SRC**	213,8	285,0	Geen Veiligheidsklasse	**SRC**	213,8	285,0	Geen Veiligheidsklasse	**SRC**	213750	285000	Geen Veiligheidsklasse		Nee	Nee	Nee	Nee
Koper [Cu]		mg/kg ds	6,2	6,200	**SRC**	21375	28500,0	Geen Veiligheidsklasse	**SRC**	21375,0	28500,0	Geen Veiligheidsklasse	**SRC**	21375000	28500000	Geen Veiligheidsklasse		Nee	Nee	Nee	Nee
Kwik [Hg]	&	mg/kg ds	<0,05	0,035	**SRC**	-	-	--	**SRC**	-	-	--	**SRC**	-	-	--		Nee	Ja	Nee	Ja
Lood [Pb]		mg/kg ds	<10	7,000	**SRC**	551,3	735,0	Geen Veiligheidsklasse	**SRC**	551,3	735,0	Geen Veiligheidsklasse	**SRC**	551250	735000	Geen Veiligheidsklasse		Nee	Nee	Nee	Ja
Molybdeen [Mo]		mg/kg ds	<1,5	1,050	**SRC**	1522,5	2030	Geen Veiligheidsklasse	**SRC**	1522,5	2030,0	Geen Veiligheidsklasse	**SRC**	1522500	2030000	Geen Veiligheidsklasse		Nee	Nee	Nee	Nee
Nikkel [Ni]		mg/kg ds	5,2	5,200	**SRC**	7575,0	10100,0	Geen Veiligheidsklasse	**SRC**	7575,0	10100,0	Geen Veiligheidsklasse	**SRC**	7575000	10100000	Geen Veiligheidsklasse		Nee	Nee	Nee	Nee
Zink [Zn]		mg/kg ds	22	22,000	**SRC**	76123,5	101498,0	Geen Veiligheidsklasse	**SRC**	76123,5	101498,0	Geen Veiligheidsklasse	**SRC**	76123500	101498000	Geen Veiligheidsklasse		Nee	Nee	Nee	Nee
Polycyclische Aromatische Koolwaterstoffen																					
Naftaleen		mg/kg ds	<0,03	0,0210	**T / I**	21	40	Geen Veiligheidsklasse	**T / I**	21	40	Geen Veiligheidsklasse	**T / I**	35	70	Geen Veiligheidsklasse	Geen Veiligheidsklasse	Ja	Nee	Nee	Nee
Fenanthreen		mg/kg ds	<0,03	0,0210	**SRC**	6023	8030	Geen Veiligheidsklasse	**SRC**	6023	8030	Geen Veiligheidsklasse	**SRC**	6022500	8030000	Geen Veiligheidsklasse		Nee	Nee	Nee	Nee
Anthraceen		mg/kg ds	<0,03	0,0210	**SRC**	6023	8030	Geen Veiligheidsklasse	**SRC**	6023	8030	Geen Veiligheidsklasse	**SRC**	6022500	8030000	Geen Veiligheidsklasse		Nee	Nee	Nee	Nee
Fluorantheen		mg/kg ds	<0,03	0,0210	**SRC**	7500	10000	Geen Veiligheidsklasse	**SRC**	7500	10000	Geen Veiligheidsklasse	**SRC**	7500000	10000000	Geen Veiligheidsklasse		Nee	Nee	Nee	Nee
Chryseen		mg/kg ds	<0,03	0,0210	**SRC**	7500	10000	Geen Veiligheidsklasse	**SRC**	7500	10000	Geen Veiligheidsklasse	**SRC**	7500000	10000000	Geen Veiligheidsklasse		Nee	Ja	Nee	Nee
Benzo(a)anthraceen		mg/kg ds	<0,03	0,0210	**SRC**	750	1000	Geen Veiligheidsklasse	**SRC**	750	1000	Geen Veiligheidsklasse	**SRC**	750000	1000000	Geen Veiligheidsklasse		Nee	Ja	Nee	Nee
Benzo(a)pyreen		mg/kg ds	<0,03	0,0210	**SRC**	75	100	Geen Veiligheidsklasse	**SRC**	75	100	Geen Veiligheidsklasse	**SRC**	75000	100000	Geen Veiligheidsklasse		Nee	Ja	Ja	Ja
Benzo(k)fluorantheen		mg/kg ds	<0,03	0,0210	**SRC**	750	1000	Geen Veiligheidsklasse	**SRC**	750	1000	Geen Veiligheidsklasse	**SRC**	750000	1000000	Geen Veiligheidsklasse		Nee	Nee	Nee	Nee
Indeno-(1,2,3-c,d)pyreen		mg/kg ds	<0,03	0,0210	**SRC**	750	1000	Geen Veiligheidsklasse	**SRC**	750	1000	Geen Veiligheidsklasse	**SRC**	750000	1000000	Geen Veiligheidsklasse		Nee	Ja	Nee	Nee
Benzo(g,h,i)peryleen		mg/kg ds	<0,03	0,0210	**SRC**	4523	6030	Geen Veiligheidsklasse	**SRC**	4523	6030	Geen Veiligheidsklasse	**SRC**	4522500	6030000	Geen Veiligheidsklasse		Nee	Nee	Nee	Nee
Pak-totaal (10 van VROM		mg/kg ds	0,21	0,210		-	-	--		-	-	--		-	-	--		--	Nee	Nee	Nee
PCB																					
PCB 28		mg/kg ds	<0,001	0,0007	**SRC**	1,73	2,30	Geen Veiligheidsklasse	**SRC**	1,73	2,30	Geen Veiligheidsklasse	**SRC**	1725	2300	Geen Veiligheidsklasse		Nee	--	--	--
PCB 52		mg/kg ds	<0,001	0,0007	**SRC**	1,73	2,30	Geen Veiligheidsklasse	**SRC**	1,73	2,30	Geen Veiligheidsklasse	**SRC**	1725	2300	Geen Veiligheidsklasse		Nee	--	--	--
PCB 101		mg/kg ds	<0,001	0,0007	**SRC**	1,73	2,30	Geen Veiligheidsklasse	**SRC**	1,73	2,30	Geen Veiligheidsklasse	**SRC**	1725	2300	Geen Veiligheidsklasse		Nee	--	--	--
PCB 118		mg/kg ds	<0,001	0,0007	**SRC**	1,73	2,30	Geen Veiligheidsklasse	**SRC**	1,73	2,30	Geen Veiligheidsklasse	**SRC**	1725	2300	Geen Veiligheidsklasse		Nee	--	--	--
PCB 138		mg/kg ds	<0,001	0,0007	**SRC**	1,73	2,30	Geen Veiligheidsklasse	**SRC**	1,73	2,30	Geen Veiligheidsklasse	**SRC**	1725	2300	Geen Veiligheidsklasse		Nee	--	--	--
PCB 153		mg/kg ds	<0,001	0,0007	**SRC**	1,73	2,30	Geen Veiligheidsklasse	**SRC**	1,73	2,30	Geen Veiligheidsklasse	**SRC**	1725	2300	Geen Veiligheidsklasse		Nee	--	--	--
PCB 180		mg/kg ds	<0,001	0,0007	**SRC**	1,73	2,30	Geen Veiligheidsklasse	**SRC**	1,73	2,30	Geen Veiligheidsklasse	**SRC**	1725	2300	Geen Veiligheidsklasse		Nee	--	--	--
PCB (7) (som, 0.7 factor)		mg/kg ds	0,0049	0,0049		-	-	--		-	-	--		-	-	--		--	--	--	--
Per en poly-fluoralkylstoffen (PFAS)																					
PFBA (perfluorbutaanzuur)		mg/kg ds	<0,0001	0,0001		-	-	--		-	-	--		-	-	--		--	--	--	--
PFPeA (perfluorpentaanzuur)		mg/kg ds	<0,0001	0,0001		-	-	--		-	-	--		-	-	--		--	--	--	--
PFHxA (perfluorhexaanzuur)		mg/kg ds	<0,0001	0,0001		-	-	--		-	-	--		-	-	--		--	--	--	--
PFHpA (perfluorheptaanzuur)		mg/kg ds	<0,0001	0,0001		-	-	--		-	-	--		-	-	--		--	--	--	--
PFOA lineair (perfluoroctaanzuur)		mg/kg ds	0,0002	0,0002		-	-	--		-	-	--		-	-	--		--	--	--	--
PFOA vertakt (perfluoroctaanzuur)		mg/kg ds	<0,0001	0,0001		-	-	--		-	-	--		-	-	--		--	--	--	--
PFOA (som, 0.7 factor)		mg/kg ds	0,0002	0,0002	**SRC**	0,1	0,1	Geen Veiligheidsklasse	**SRC**	0	0	Geen Veiligheidsklasse	**SRC**	90	120	Geen Veiligheidsklasse		Nee	Nee	Nee	Ja
PFNA (perfluornonaanzuur)		mg/kg ds	<0,0001	0,0001		-	-	--		-	-	--		-	-	--		--	--	--	--
PFDA (perfluordecaanzuur)		mg/kg ds	<0,0001	0,0001		-	-	--		-	-	--		-	-	--		--	--	--	--
PFUnDA (perfluorundecaanzuur)		mg/kg ds	<0,0001	0,0001		-	-	--		-	-	--		-	-	--		--	--	--	--
PFDoDA (perfluordodecaanzuur)		mg/kg ds	<0,0001	0,0001		-	-	--		-	-	--		-	-	--		--	--	--	--
PFTrDA (perfluortridecaanzuur)		mg/kg ds	<0,0001	0,0001		-	-	--		-	-	--		-	-	--		--	--	--	--
PFTeA (perfluortetradecaanzuur)		mg/kg ds	<0,0001	0,0001		-	-	--		-	-	--		-	-	--		--	--	--	--
PFHxDA (perfluorhexadecaanzuur)		mg/kg ds	<0,0001	0,0001		-	-	--		-	-	--		-	-	--		--	--	--	--
PFODA (perfluoroctadecaanzuur)		mg/kg ds	<0,0001	0,0001		-	-	--		-	-	--		-	-	--		--	--	--	--
PFBS (perfluorbutaansulfonzuur)		mg/kg ds	<0,0001	0,0001		-	-	--		-	-	--		-	-	--		--	--	--	--
PFPS (perfluorpentaansulfonzuur)		mg/kg ds	<0,0001	0,0001		-	-	--		-	-	--		-	-	--		--	--	--	--
PFHxS (perfluorhexaansulfonzuur)		mg/kg ds	<0,0001	0,0001		-	-	--		-	-	--		-	-	--		--	--	--	--
PFHpS, perfluorheptaansulfonzuur		mg/kg ds	<0,0001	0,0001		-	-	--		-	-	--		-	-	--		--	--	--	--
PFOS lineair (perfluoroctaansulfonzuur)		mg/kg ds	0,0002	0,0002		-	-	--		-	-	--		-	-	--		--	--	--	--
PFOS vertakt (perfluoroctaansulfonzuur)		mg/kg ds	<0,0001	0,0001		-	-	--		-	-	--		-	-	--		--	--	--	--
PFOS (som, 0.7 factor)		mg/kg ds	0,0003	0,0003	**SRC**	0,0	0,1	Geen Veiligheidsklasse	**SRC**	0	1	Geen Veiligheidsklasse	**SRC**	45	60	Geen Veiligheidsklasse		Nee	Nee	Nee	Ja
PFDS (perfluordecaansulfonzuur)		mg/kg ds	<0,0001	0,0001		-	-	--		-	-	--		-	-	--		--	--	--	--
4:2 FTS (4:2 fluortelomeer sulfonzuur)		mg/kg ds	<0,0001	0,0001		-	-	--		-	-	--		-	-	--		--	--	--	--
6:2 FTS (6:2 fluortelomeer sulfonzuur)		mg/kg ds	<0,0001	0,0001		-	-	--		-	-	--		-	-	--		--	--	--	--
8:2 FTS (8:2 fluortelomeer sulfonzuur)		mg/kg ds	<0,0001	0,0001		-	-	--		-	-	--		-	-	--		--	--	--	--
10:2 FTS (10:2 fluortelomeer sulfonzuur)		mg/kg ds	<0,0001	0,0001		-	-	--		-	-	--		-	-	--		--	--	--	--
MeFOSAA (n-methyl perfluoroctaansulfonamide		mg/kg ds	<0,0001	0,0001		-	-	--		-	-	--		-	-	--		--	--	--	--
EtFOSAA (n-ethyl perfluoroctaansulfonamide ac		mg/kg ds	<0,0001	0,0001		-	-	--		-	-	--		-	-	--		--	--	--	--
PFOSA (perfluoroctaansulfonamide)		mg/kg ds	<0,0001	0,0001		-	-	--		-	-	--		-	-	--		--	--	--	--
MeFOSA (n-methyl perfluoroctaansulfonamide)		mg/kg ds	<0,0001	0,0001		-	-	--		-	-	--		-	-	--		--	--	--	--
8:2 DiPAP (8:2 fluortelomeer fosfaat diester)		mg/kg ds	<0,0001	0,0001		-	-	--		-	-	--		-	-	--		--	--	--	--
som PFOA-equivalent	$		0,0000	0,0034	**SRC**	0,1	0,1	Geen Veiligheidsklasse	**SRC**	0	0	Geen Veiligheidsklasse	**SRC**	90	120	Geen Veiligheidsklasse		Nee	--	--	--
Overige stoffen																					
Minerale olie (totaal)		mg/kg ds	<35	49,000	**T / I**	2595,0	5000,0	Geen Veiligheidsklasse	**T / I**	2595,0	5000,0	Geen Veiligheidsklasse	**T / I**	325,0	600,0	Geen Veiligheidsklasse	Geen Veiligheidsklasse	Ja	Nee	Nee	Nee

& : Het analyseresultaat is het totaal gehalte na volledige oxidatie.
- : In de "CROW 400 stoffenlijst met toetswaardes" staat deze component niet beschreven of zijn erg geen toetsingswaardes beschikbaar
$: Bepaald volgens methode beschreven in Achtergrondnotitie nieuwe SRC-waarden PFAS, september 2019 (uitgavedatum 23-07-2019). Per stof wordt de hoogste RPF-factor gebruikt voor de berekening.

Toetsing analyseresultaten grond, waterbodem en grondwatermonsters

Toetsing is gebaseerd op CROW 400: "CROW-400-V4,-190620" van 19 september 2019

SGS rapport nr. **13640396** Datum toetsing: **9-3-2023** Versie: SGS20230125

Project: 21.1041 aanbesteding Tennet trace Boxmeer-Venray - 002.813.20
Monster: L76-wb01 sw-041 (10-25) sw-042 (10-25) sw-043 (10-25) sw-044 (2-20) sw-045 (1-20) sw-046 (1-20) sw-047 (1-20) sw-048 (1-20) sw-049 (1-20) sw-050 (1-20)
Matrix: AS3000 Waterbodem

Gebruikte bodemkenmerken voor toetsing:
- org. stofgehalte: **25,0** % @
- lutumgehalte: **10,0** % @

parameter	eenheid	gemeteng ehalte	gecorr. gehalte	GROND	normwaarden T of 75% SRC	normwaarden I of SRC	klasse	WATERBODEM	normwaarden T of 75% SRC	normwaarden I of SRC	klasse	GRONDWATER	normwaarden T of 75% SRC	normwaarden I of SRC	klasse (lage ventilatie)	klasse (hoge ventilatie)	algemene stofeigenschappen volgens CROW 400: Vluchtig	Carcino-geen	Mutageen	Repro-toxisch
Per en poly-fluoralkylstoffen (PFAS)																				
PFBA (perfluorbutaanzuur)	mg/kg ds	0,0001	0,0001		-	-	--		-	-	--		-	-	--		--	--	--	--
PFPeA (perfluorpentaanzuur)	mg/kg ds	<0,0001	0,0001		-	-	--		-	-	--		-	-	--		--	--	--	--
PFHxA (perfluorhexaanzuur)	mg/kg ds	<0,0001	0,0001		-	-	--		-	-	--		-	-	--		--	--	--	--
PFHpA (perfluorheptaanzuur)	mg/kg ds	<0,0001	0,0001		-	-	--		-	-	--		-	-	--		--	--	--	--
PFOA lineair (perfluoroctaanzuur)	mg/kg ds	0,0003	0,0003		-	-	--		-	-	--		-	-	--		--	--	--	--
PFOA vertakt (perfluoroctaanzuur)	mg/kg ds	<0,0001	0,0001		-	-	--		-	-	--		-	-	--		--	--	--	--
PFOA (som, 0.7 factor)	mg/kg ds	0,0004	0,0004	**SRC**	0,1	0,1	Geen Veiligheidsklasse	**SRC**	0	0	Geen Veiligheidsklasse	**SRC**	90	120	Geen Veiligheidsklasse		Nee	Nee	Nee	Ja
PFNA (perfluornonaanzuur)	mg/kg ds	<0,0001	0,0001		-	-	--		-	-	--		-	-	--		--	--	--	--
PFDA (perfluordecaanzuur)	mg/kg ds	<0,0001	0,0001		-	-	--		-	-	--		-	-	--		--	--	--	--
PFUnDA (perfluorundecaanzuur)	mg/kg ds	<0,0001	0,0001		-	-	--		-	-	--		-	-	--		--	--	--	--
PFDoDA (perfluordodecaanzuur)	mg/kg ds	<0,0001	0,0001		-	-	--		-	-	--		-	-	--		--	--	--	--
PFTrDA (perfluortridecaanzuur)	mg/kg ds	<0,0001	0,0001		-	-	--		-	-	--		-	-	--		--	--	--	--
PFTeA (perfluortetradecaanzuur)	mg/kg ds	<0,0001	0,0001		-	-	--		-	-	--		-	-	--		--	--	--	--
PFHxDA (perfluorhexadecaanzuur)	mg/kg ds	<0,0001	0,0001		-	-	--		-	-	--		-	-	--		--	--	--	--
PFODA (perfluoroctadecaanzuur)	mg/kg ds	<0,0001	0,0001		-	-	--		-	-	--		-	-	--		--	--	--	--
PFBS (perfluorbutaansulfonzuur)	mg/kg ds	<0,0001	0,0001		-	-	--		-	-	--		-	-	--		--	--	--	--
PFPS (perfluorpentaansulfonzuur)	mg/kg ds	<0,0001	0,0001		-	-	--		-	-	--		-	-	--		--	--	--	--
PFHxS (perfluorhexaansulfonzuur)	mg/kg ds	<0,0001	0,0001		-	-	--		-	-	--		-	-	--		--	--	--	--
PFHpS, perfluorheptaansulfonzuur	mg/kg ds	<0,0001	0,0001		-	-	--		-	-	--		-	-	--		--	--	--	--
PFOS lineair (perfluoroctaansulfonzuur)	mg/kg ds	0,0004	0,0004		-	-	--		-	-	--		-	-	--		--	--	--	--
PFOS vertakt (perfluoroctaansulfonzuur)	mg/kg ds	<0,0001	0,0001		-	-	--		-	-	--		-	-	--		--	--	--	--
PFOS (som, 0.7 factor)	mg/kg ds	0,0005	0,0005	**SRC**	0,0	0,1	Geen Veiligheidsklasse	**SRC**	0	1	Geen Veiligheidsklasse	**SRC**	45	60	Geen Veiligheidsklasse		Nee	Nee	Nee	Ja
PFDS (perfluordecaansulfonzuur)	mg/kg ds	<0,0001	0,0001		-	-	--		-	-	--		-	-	--		--	--	--	--
4:2 FTS (4:2 fluortelomeer sulfonzuur)	mg/kg ds	<0,0001	0,0001		-	-	--		-	-	--		-	-	--		--	--	--	--
6:2 FTS (6:2 fluortelomeer sulfonzuur)	mg/kg ds	<0,0001	0,0001		-	-	--		-	-	--		-	-	--		--	--	--	--
8:2 FTS (8:2 fluortelomeer sulfonzuur)	mg/kg ds	<0,0001	0,0001		-	-	--		-	-	--		-	-	--		--	--	--	--
10:2 FTS (10:2 fluortelomeer sulfonzuur)	mg/kg ds	<0,0001	0,0001		-	-	--		-	-	--		-	-	--		--	--	--	--
MeFOSAA (n-methyl perfluoroctaansulfonamide	mg/kg ds	<0,0001	0,0001		-	-	--		-	-	--		-	-	--		--	--	--	--
EtFOSAA (n-ethyl perfluoroctaansulfonamide ac	mg/kg ds	<0,0001	0,0001		-	-	--		-	-	--		-	-	--		--	--	--	--
PFOSA (perfluoroctaansulfonamide)	mg/kg ds	<0,0001	0,0001		-	-	--		-	-	--		-	-	--		--	--	--	--
MeFOSA (n-methyl perfluoroctaansulfonamide)	mg/kg ds	<0,0001	0,0001		-	-	--		-	-	--		-	-	--		--	--	--	--
8:2 DiPAP (8:2 fluortelomeer fosfaat diester)	mg/kg ds	<0,0001	0,0001		-	-	--		-	-	--		-	-	--		--	--	--	--
som PFOA-equivalent $		0,0000	0,0040	**SRC**	0,1	0,1	Geen Veiligheidsklasse	**SRC**	0	0	Geen Veiligheidsklasse	**SRC**	90	120	Geen Veiligheidsklasse		Nee	--	--	--

- : In de "CROW 400 stoffenlijst met toetswaardes" staat deze component niet beschreven of zijn erg geen toetsingswaardes beschikbaar
$: Bepaald volgens methode beschreven in Achtergrondnotitie nieuwe SRC-waarden PFAS, september 2019 (uitgavedatum 23-07-2019). Per stof wordt de hoogste RPF-factor gebruikt voor de berekening.

Toetsing analyseresultaten grond, waterbodem en grondwatermonsters

Toetsing is gebaseerd op CROW 400: "CROW-400-V4,-190620" van 19 september 2019

SGS rapport nr. **13640396** Datum toetsing: **9-3-2023** Versie: SGS20230125

Project: 21.1041 aanbesteding Tennet trace Boxmeer-Venray - 002.813.20
Monster: T229-wb01 sw-141 (0-20) sw-142 (0-20) sw-143 (0-20) sw-144 (0-20) sw-145 (0-20) sw-146 (0-20) sw-147 (0-20) sw-148 (0-20) sw-149 (0-20) sw-150 (0-20)
Matrix: AS3000 Waterbodem

Gebruikte bodemkenmerken voor toetsing:
- org. stofgehalte: **25,0** % @
- lutumgehalte: **10,0** % @

parameter	eenheid	gemeteng ehalte	gecorr. gehalte	GROND	normwaarden T of 75% SRC	normwaarden I of SRC	klasse	WATERBODEM	normwaarden T of 75% SRC	normwaarden I of SRC	klasse	GRONDWATER	normwaarden T of 75% SRC	normwaarden I of SRC	klasse (lage ventilatie)	klasse (hoge ventilatie)	algemene stofeigenschappen volgens CROW 400: Vluchtig	Carcino-geen	Mutageen	Repro-toxisch
Per en poly-fluoralkylstoffen (PFAS)																				
PFBA (perfluorbutaanzuur)	mg/kg ds	<0,0001	0,0001		-	-	--		-	-	--		-	-	--		--	--	--	--
PFPeA (perfluorpentaanzuur)	mg/kg ds	<0,0001	0,0001		-	-	--		-	-	--		-	-	--		--	--	--	--
PFHxA (perfluorhexaanzuur)	mg/kg ds	<0,0001	0,0001		-	-	--		-	-	--		-	-	--		--	--	--	--
PFHpA (perfluorheptaanzuur)	mg/kg ds	<0,0001	0,0001		-	-	--		-	-	--		-	-	--		--	--	--	--
PFOA lineair (perfluoroctaanzuur)	mg/kg ds	0,0002	0,0002		-	-	--		-	-	--		-	-	--		--	--	--	--
PFOA vertakt (perfluoroctaanzuur)	mg/kg ds	<0,0001	0,0001		-	-	--		-	-	--		-	-	--		--	--	--	--
PFOA (som, 0.7 factor)	mg/kg ds	0,0003	0,0003	**SRC**	0,1	0,1	Geen Veiligheidsklasse	**SRC**	0	0	Geen Veiligheidsklasse	**SRC**	90	120	Geen Veiligheidsklasse		Nee	Nee	Nee	Ja
PFNA (perfluornonaanzuur)	mg/kg ds	<0,0001	0,0001		-	-	--		-	-	--		-	-	--		--	--	--	--
PFDA (perfluordecaanzuur)	mg/kg ds	<0,0001	0,0001		-	-	--		-	-	--		-	-	--		--	--	--	--
PFUnDA (perfluorundecaanzuur)	mg/kg ds	<0,0001	0,0001		-	-	--		-	-	--		-	-	--		--	--	--	--
PFDoDA (perfluordodecaanzuur)	mg/kg ds	<0,0001	0,0001		-	-	--		-	-	--		-	-	--		--	--	--	--
PFTrDA (perfluortridecaanzuur)	mg/kg ds	<0,0001	0,0001		-	-	--		-	-	--		-	-	--		--	--	--	--
PFTeA (perfluortetradecaanzuur)	mg/kg ds	<0,0001	0,0001		-	-	--		-	-	--		-	-	--		--	--	--	--
PFHxDA (perfluorhexadecaanzuur)	mg/kg ds	<0,0001	0,0001		-	-	--		-	-	--		-	-	--		--	--	--	--
PFODA (perfluoroctadecaanzuur)	mg/kg ds	<0,0001	0,0001		-	-	--		-	-	--		-	-	--		--	--	--	--
PFBS (perfluorbutaansulfonzuur)	mg/kg ds	<0,0001	0,0001		-	-	--		-	-	--		-	-	--		--	--	--	--
PFPS (perfluorpentaansulfonzuur)	mg/kg ds	<0,0001	0,0001		-	-	--		-	-	--		-	-	--		--	--	--	--
PFHxS (perfluorhexaansulfonzuur)	mg/kg ds	<0,0001	0,0001		-	-	--		-	-	--		-	-	--		--	--	--	--
PFHpS, perfluorheptaansulfonzuur	mg/kg ds	<0,0001	0,0001		-	-	--		-	-	--		-	-	--		--	--	--	--
PFOS lineair (perfluoroctaansulfonzuur)	mg/kg ds	0,0002	0,0002		-	-	--		-	-	--		-	-	--		--	--	--	--
PFOS vertakt (perfluoroctaansulfonzuur)	mg/kg ds	<0,0001	0,0001		-	-	--		-	-	--		-	-	--		--	--	--	--
PFOS (som, 0.7 factor)	mg/kg ds	0,0003	0,0003	**SRC**	0,0	0,1	Geen Veiligheidsklasse	**SRC**	0	1	Geen Veiligheidsklasse	**SRC**	45	60	Geen Veiligheidsklasse		Nee	Nee	Nee	Ja
PFDS (perfluordecaansulfonzuur)	mg/kg ds	<0,0001	0,0001		-	-	--		-	-	--		-	-	--		--	--	--	--
4:2 FTS (4:2 fluortelomeer sulfonzuur)	mg/kg ds	<0,0001	0,0001		-	-	--		-	-	--		-	-	--		--	--	--	--
6:2 FTS (6:2 fluortelomeer sulfonzuur)	mg/kg ds	<0,0001	0,0001		-	-	--		-	-	--		-	-	--		--	--	--	--
8:2 FTS (8:2 fluortelomeer sulfonzuur)	mg/kg ds	<0,0001	0,0001		-	-	--		-	-	--		-	-	--		--	--	--	--
10:2 FTS (10:2 fluortelomeer sulfonzuur)	mg/kg ds	<0,0001	0,0001		-	-	--		-	-	--		-	-	--		--	--	--	--
MeFOSAA (n-methyl perfluoroctaansulfonamide	mg/kg ds	<0,0001	0,0001		-	-	--		-	-	--		-	-	--		--	--	--	--
EtFOSAA (n-ethyl perfluoroctaansulfonamide ac	mg/kg ds	<0,0001	0,0001		-	-	--		-	-	--		-	-	--		--	--	--	--
PFOSA (perfluoroctaansulfonamide)	mg/kg ds	<0,0001	0,0001		-	-	--		-	-	--		-	-	--		--	--	--	--
MeFOSA (n-methyl perfluoroctaansulfonamide)	mg/kg ds	<0,0001	0,0001		-	-	--		-	-	--		-	-	--		--	--	--	--
8:2 DiPAP (8:2 fluortelomeer fosfaat diester)	mg/kg ds	<0,0001	0,0001		-	-	--		-	-	--		-	-	--		--	--	--	--
som PFOA-equivalent $		0,0000	0,0035	**SRC**	0,1	0,1	Geen Veiligheidsklasse	**SRC**	0	0	Geen Veiligheidsklasse	**SRC**	90	120	Geen Veiligheidsklasse		Nee	--	--	--

- : In de "CROW 400 stoffenlijst met toetswaardes" staat deze component niet beschreven of zijn erg geen toetsingswaardes beschikbaar
$: Bepaald volgens methode beschreven in Achtergrondnotitie nieuwe SRC-waarden PFAS, september 2019 (uitgavedatum 23-07-2019). Per stof wordt de hoogste RPF-factor gebruikt voor de berekening.

Toetsing analyseresultaten grond, waterbodem en grondwatermonsters

Toetsing is gebaseerd op CROW 400: "CROW-400-V4,-190620" van 19 september 2019

SGS rapport nr. **13640420** Datum toetsing: **9-3-2023** Versie: SGS20230125

Project: 21.1041 aanbesteding Tennet trace Boxmeer-Venray - 002.813.20
Monster: U19-wb01 sw-171_N1 (0-15) sw-172_N1 (0-20) sw-173_N1 (0-20) sw-174_N1 (0-15) sw-175 (0-15) sw-176 (0-20) sw-177 (0-15) sw-178 (0-15) sw-179 (0-15) sw-180 (0-15)
Matrix: AS3000 Waterbodem

Gebruikte bodemkenmerken voor toetsing:
- org. stofgehalte: **3,4** % @
- lutumgehalte: **8,6** % @

parameter		eenheid	gemeteng ehalte	gecorr. gehalte	GROND normwaarden		GROND klasse	WATERBODEM normwaarden		WATERBODEM klasse	GRONDWATER normwaarden		GRONDWATER klasse (lage ventilatie)	GRONDWATER klasse (hoge ventilatie)	algemene stofeigenschappen volgens CROW 400			
						T of 75% SRC	I of SRC		T of 75% SRC	I of SRC		T of 75% SRC	I of SRC			Vluchtig	Carcino-geen	Mutageen	Repro-toxisch
Metalen																			
Barium [Ba]		mg/kg ds	<20	14,000	**SRC**	3037,5	4050,0	Geen Veiligheidsklasse	**SRC**	3037,5	4050,0	Geen Veiligheidsklasse	**SRC**	3037500	4050000	Geen Veiligheidsklasse		Nee	Nee	Nee	Nee
Cadmium [Cd]		mg/kg ds	<0,2	0,140	**SRC**	75,75	101,0	Geen Veiligheidsklasse	**SRC**	75,75	101,0	Geen Veiligheidsklasse	**SRC**	75750	101000	Geen Veiligheidsklasse		Nee	Ja	Nee	Ja
Kobalt [Co]		mg/kg ds	<1,5	1,050	**SRC**	213,8	285,0	Geen Veiligheidsklasse	**SRC**	213,8	285,0	Geen Veiligheidsklasse	**SRC**	213750	285000	Geen Veiligheidsklasse		Nee	Nee	Nee	Nee
Koper [Cu]		mg/kg ds	5,5	5,500	**SRC**	21375	28500,0	Geen Veiligheidsklasse	**SRC**	21375,0	28500,0	Geen Veiligheidsklasse	**SRC**	21375000	28500000	Geen Veiligheidsklasse		Nee	Nee	Nee	Nee
Kwik [Hg]	&	mg/kg ds	<0,05	0,035	**SRC**	-	-	--	**SRC**	-	-	--	**SRC**	-	-	--		Nee	Ja	Nee	Ja
Lood [Pb]		mg/kg ds	<10	7,000	**SRC**	551,3	735,0	Geen Veiligheidsklasse	**SRC**	551,3	735,0	Geen Veiligheidsklasse	**SRC**	551250	735000	Geen Veiligheidsklasse		Nee	Nee	Nee	Ja
Molybdeen [Mo]		mg/kg ds	<1,5	1,050	**SRC**	1522,5	2030	Geen Veiligheidsklasse	**SRC**	1522,5	2030,0	Geen Veiligheidsklasse	**SRC**	1522500	2030000	Geen Veiligheidsklasse		Nee	Nee	Nee	Nee
Nikkel [Ni]		mg/kg ds	5,3	5,300	**SRC**	7575,0	10100,0	Geen Veiligheidsklasse	**SRC**	7575,0	10100,0	Geen Veiligheidsklasse	**SRC**	7575000	10100000	Geen Veiligheidsklasse		Nee	Nee	Nee	Nee
Zink [Zn]		mg/kg ds	21	21,000	**SRC**	76123,5	101498,0	Geen Veiligheidsklasse	**SRC**	76123,5	101498,0	Geen Veiligheidsklasse	**SRC**	76123500	101498000	Geen Veiligheidsklasse		Nee	Nee	Nee	Nee
Polycyclische Aromatische Koolwaterstoffen																			
Naftaleen		mg/kg ds	<0,03	0,0210	**T / I**	21	40	Geen Veiligheidsklasse	**T / I**	21	40	Geen Veiligheidsklasse	**T / I**	35	70	Geen Veiligheidsklasse	Geen Veiligheidsklasse	Ja	Nee	Nee	Nee
Fenanthreen		mg/kg ds	<0,03	0,0210	**SRC**	6023	8030	Geen Veiligheidsklasse	**SRC**	6023	8030	Geen Veiligheidsklasse	**SRC**	6022500	8030000	Geen Veiligheidsklasse		Nee	Nee	Nee	Nee
Anthraceen		mg/kg ds	<0,03	0,0210	**SRC**	6023	8030	Geen Veiligheidsklasse	**SRC**	6023	8030	Geen Veiligheidsklasse	**SRC**	6022500	8030000	Geen Veiligheidsklasse		Nee	Nee	Nee	Nee
Fluorantheen		mg/kg ds	<0,03	0,0210	**SRC**	7500	10000	Geen Veiligheidsklasse	**SRC**	7500	10000	Geen Veiligheidsklasse	**SRC**	7500000	10000000	Geen Veiligheidsklasse		Nee	Nee	Nee	Nee
Chryseen		mg/kg ds	<0,03	0,0210	**SRC**	7500	10000	Geen Veiligheidsklasse	**SRC**	7500	10000	Geen Veiligheidsklasse	**SRC**	7500000	10000000	Geen Veiligheidsklasse		Nee	Ja	Nee	Nee
Benzo(a)anthraceen		mg/kg ds	<0,03	0,0210	**SRC**	750	1000	Geen Veiligheidsklasse	**SRC**	750	1000	Geen Veiligheidsklasse	**SRC**	750000	1000000	Geen Veiligheidsklasse		Nee	Ja	Nee	Nee
Benzo(a)pyreen		mg/kg ds	<0,03	0,0210	**SRC**	75	100	Geen Veiligheidsklasse	**SRC**	75	100	Geen Veiligheidsklasse	**SRC**	75000	100000	Geen Veiligheidsklasse		Nee	Ja	Ja	Ja
Benzo(k)fluorantheen		mg/kg ds	<0,03	0,0210	**SRC**	750	1000	Geen Veiligheidsklasse	**SRC**	750	1000	Geen Veiligheidsklasse	**SRC**	750000	1000000	Geen Veiligheidsklasse		Nee	Nee	Nee	Nee
Indeno-(1,2,3-c,d)pyreen		mg/kg ds	<0,03	0,0210	**SRC**	750	1000	Geen Veiligheidsklasse	**SRC**	750	1000	Geen Veiligheidsklasse	**SRC**	750000	1000000	Geen Veiligheidsklasse		Nee	Ja	Nee	Nee
Benzo(g,h,i)peryleen		mg/kg ds	<0,03	0,0210	**SRC**	4523	6030	Geen Veiligheidsklasse	**SRC**	4523	6030	Geen Veiligheidsklasse	**SRC**	4522500	6030000	Geen Veiligheidsklasse		Nee	Nee	Nee	Nee
Pak-totaal (10 van VROM		mg/kg ds	0,21	0,210		-	-	--		-	-	--		-	-	--		--	Nee	Nee	Nee
PCB																			
PCB 28		mg/kg ds	<0,001	0,0007	**SRC**	1,73	2,30	Geen Veiligheidsklasse	**SRC**	1,73	2,30	Geen Veiligheidsklasse	**SRC**	1725	2300	Geen Veiligheidsklasse		Nee	--	--	--
PCB 52		mg/kg ds	<0,001	0,0007	**SRC**	1,73	2,30	Geen Veiligheidsklasse	**SRC**	1,73	2,30	Geen Veiligheidsklasse	**SRC**	1725	2300	Geen Veiligheidsklasse		Nee	--	--	--
PCB 101		mg/kg ds	<0,001	0,0007	**SRC**	1,73	2,30	Geen Veiligheidsklasse	**SRC**	1,73	2,30	Geen Veiligheidsklasse	**SRC**	1725	2300	Geen Veiligheidsklasse		Nee	--	--	--
PCB 118		mg/kg ds	<0,001	0,0007	**SRC**	1,73	2,30	Geen Veiligheidsklasse	**SRC**	1,73	2,30	Geen Veiligheidsklasse	**SRC**	1725	2300	Geen Veiligheidsklasse		Nee	--	--	--
PCB 138		mg/kg ds	<0,001	0,0007	**SRC**	1,73	2,30	Geen Veiligheidsklasse	**SRC**	1,73	2,30	Geen Veiligheidsklasse	**SRC**	1725	2300	Geen Veiligheidsklasse		Nee	--	--	--
PCB 153		mg/kg ds	<0,001	0,0007	**SRC**	1,73	2,30	Geen Veiligheidsklasse	**SRC**	1,73	2,30	Geen Veiligheidsklasse	**SRC**	1725	2300	Geen Veiligheidsklasse		Nee	--	--	--
PCB 180		mg/kg ds	<0,001	0,0007	**SRC**	1,73	2,30	Geen Veiligheidsklasse	**SRC**	1,73	2,30	Geen Veiligheidsklasse	**SRC**	1725	2300	Geen Veiligheidsklasse		Nee	--	--	--
PCB (7) (som, 0.7 factor)		mg/kg ds	0,0049	0,0049		-	-	--		-	-	--		-	-	--		--	--	--	--
Per en poly-fluoralkylstoffen (PFAS)																			
PFBA (perfluorbutaanzuur)		mg/kg ds	<0,0001	0,0001		-	-	--		-	-	--		-	-	--		--	--	--	--
PFPeA (perfluorpentaanzuur)		mg/kg ds	<0,0001	0,0001		-	-	--		-	-	--		-	-	--		--	--	--	--
PFHxA (perfluorhexaanzuur)		mg/kg ds	<0,0001	0,0001		-	-	--		-	-	--		-	-	--		--	--	--	--
PFHpA (perfluorheptaanzuur)		mg/kg ds	<0,0001	0,0001		-	-	--		-	-	--		-	-	--		--	--	--	--
PFOA lineair (perfluoroctaanzuur)		mg/kg ds	0,0002	0,0002		-	-	--		-	-	--		-	-	--		--	--	--	--
PFOA vertakt (perfluoroctaanzuur)		mg/kg ds	<0,0001	0,0001		-	-	--		-	-	--		-	-	--		--	--	--	--
PFOA (som, 0.7 factor)		mg/kg ds	0,0003	0,0003	**SRC**	0,1	0,1	Geen Veiligheidsklasse	**SRC**	0	0	Geen Veiligheidsklasse	**SRC**	90	120	Geen Veiligheidsklasse		Nee	Nee	Nee	Ja
PFNA (perfluornonaanzuur)		mg/kg ds	<0,0001	0,0001		-	-	--		-	-	--		-	-	--		--	--	--	--
PFDA (perfluordecaanzuur)		mg/kg ds	<0,0001	0,0001		-	-	--		-	-	--		-	-	--		--	--	--	--
PFUnDA (perfluorundecaanzuur)		mg/kg ds	<0,0001	0,0001		-	-	--		-	-	--		-	-	--		--	--	--	--
PFDoDA (perfluordodecaanzuur)		mg/kg ds	<0,0001	0,0001		-	-	--		-	-	--		-	-	--		--	--	--	--
PFTrDA (perfluortridecaanzuur)		mg/kg ds	<0,0001	0,0001		-	-	--		-	-	--		-	-	--		--	--	--	--
PFTeA (perfluortetradecaanzuur)		mg/kg ds	<0,0001	0,0001		-	-	--		-	-	--		-	-	--		--	--	--	--
PFHxDA (perfluorhexadecaanzuur)		mg/kg ds	<0,0001	0,0001		-	-	--		-	-	--		-	-	--		--	--	--	--
PFODA (perfluoroctadecaanzuur)		mg/kg ds	<0,0001	0,0001		-	-	--		-	-	--		-	-	--		--	--	--	--
PFBS (perfluorbutaansulfonzuur)		mg/kg ds	<0,0001	0,0001		-	-	--		-	-	--		-	-	--		--	--	--	--
PFPS (perfluorpentaansulfonzuur)		mg/kg ds	<0,0001	0,0001		-	-	--		-	-	--		-	-	--		--	--	--	--
PFHxS (perfluorhexaansulfonzuur)		mg/kg ds	<0,0001	0,0001		-	-	--		-	-	--		-	-	--		--	--	--	--
PFHpS, perfluorheptaansulfonzuur		mg/kg ds	<0,0001	0,0001		-	-	--		-	-	--		-	-	--		--	--	--	--
PFOS lineair (perfluoroctaansulfonzuur)		mg/kg ds	0,0002	0,0002		-	-	--		-	-	--		-	-	--		--	--	--	--
PFOS vertakt (perfluoroctaansulfonzuur)		mg/kg ds	<0,0001	0,0001		-	-	--		-	-	--		-	-	--		--	--	--	--
PFOS (som, 0.7 factor)		mg/kg ds	0,0002	0,0002	**SRC**	0,0	0,1	Geen Veiligheidsklasse	**SRC**	0	1	Geen Veiligheidsklasse	**SRC**	45	60	Geen Veiligheidsklasse		Nee	Nee	Nee	Ja
PFDS (perfluordecaansulfonzuur)		mg/kg ds	<0,0001	0,0001		-	-	--		-	-	--		-	-	--		--	--	--	--
4:2 FTS (4:2 fluortelomeer sulfonzuur)		mg/kg ds	<0,0001	0,0001		-	-	--		-	-	--		-	-	--		--	--	--	--
6:2 FTS (6:2 fluortelomeer sulfonzuur)		mg/kg ds	<0,0001	0,0001		-	-	--		-	-	--		-	-	--		--	--	--	--
8:2 FTS (8:2 fluortelomeer sulfonzuur)		mg/kg ds	<0,0001	0,0001		-	-	--		-	-	--		-	-	--		--	--	--	--
10:2 FTS (10:2 fluortelomeer sulfonzuur)		mg/kg ds	<0,0001	0,0001		-	-	--		-	-	--		-	-	--		--	--	--	--
MeFOSAA (n-methyl perfluoroctaansulfonamide		mg/kg ds	<0,0001	0,0001		-	-	--		-	-	--		-	-	--		--	--	--	--
EtFOSAA (n-ethyl perfluoroctaansulfonamide ac		mg/kg ds	<0,0001	0,0001		-	-	--		-	-	--		-	-	--		--	--	--	--
PFOSA (perfluoroctaansulfonamide)		mg/kg ds	<0,0001	0,0001		-	-	--		-	-	--		-	-	--		--	--	--	--
MeFOSA (n-methyl perfluoroctaansulfonamide)		mg/kg ds	<0,0001	0,0001		-	-	--		-	-	--		-	-	--		--	--	--	--
8:2 DiPAP (8:2 fluortelomeer fosfaat diester)		mg/kg ds	<0,0001	0,0001		-	-	--		-	-	--		-	-	--		--	--	--	--
som PFOA-equivalent	$		0,0000	0,0033	**SRC**	0,1	0,1	Geen Veiligheidsklasse	**SRC**	0	0	Geen Veiligheidsklasse	**SRC**	90	120	Geen Veiligheidsklasse		Nee	--	--	--
Overige stoffen																			
Minerale olie (totaal)		mg/kg ds	<35	72,059	**T / I**	2595,0	5000,0	Geen Veiligheidsklasse	**T / I**	2595,0	5000,0	Geen Veiligheidsklasse	**T / I**	325,0	600,0	Geen Veiligheidsklasse	Geen Veiligheidsklasse	Ja	Nee	Nee	Nee

& : Het analyseresultaat is het totaal gehalte na volledige oxidatie.
- : In de "CROW 400 stoffenlijst met toetswaardes" staat deze component niet beschreven of zijn erg geen toetsingswaardes beschikbaar
$: Bepaald volgens methode beschreven in Achtergrondnotitie nieuwe SRC-waarden PFAS, september 2019 (uitgavedatum 23-07-2019). Per stof wordt de hoogste RPF-factor gebruikt voor de berekening.

Toetsing analyseresultaten grond, waterbodem en grondwatermonsters

Toetsing is gebaseerd op CROW 400: "CROW-400-V4,-190620" van 19 september 2019

SGS rapport nr. **13643435** Datum toetsing: **9-3-2023** Versie: SGS20230125

Project: 21.1041 aanbesteding Tennet trace Boxmeer-Venray - 002.813.20
Monster: V230-wb01 sw-181 (40-50) sw-182 (50-70) sw-183 (30-35) sw-184 (40-50) sw-185 (30-40) sw-186 (20-40) sw-187 (15-30) sw-188 (15-30) sw-189 (20-40) sw-190 (20-40)
Matrix: AS3000 Waterbodem

Gebruikte bodemkenmerken voor toetsing:
- org. stofgehalte: **16,5** % @
- lutumgehalte: **<2** % @

parameter		eenheid	gemeteng ehalte	gecorr. gehalte	GROND normwaarden		klasse	WATERBODEM normwaarden		klasse	GRONDWATER normwaarden		klasse (lage ventilatie)	klasse (hoge ventilatie)	algemene stofeigenschappen volgens CROW 400: Vluchtig	Carcino-geen	Mutageen	Repro-toxisch
						T of 75% SRC	I of SRC			T of 75% SRC	I of SRC							
Metalen																		
Barium [Ba]		mg/kg ds	24	24,000	**SRC**	3037,5	4050,0	Geen Veiligheidsklasse	**SRC**	3037,5	4050,0	Geen Veiligheidsklasse	**SRC**	3037500	4050000	Geen Veiligheidsklasse		Nee	Nee	Nee	Nee
Cadmium [Cd]		mg/kg ds	<0,2	0,140	**SRC**	75,75	101,0	Geen Veiligheidsklasse	**SRC**	75,75	101,0	Geen Veiligheidsklasse	**SRC**	75750	101000	Geen Veiligheidsklasse		Nee	Ja	Nee	Ja
Kobalt [Co]		mg/kg ds	2,8	2,800	**SRC**	213,8	285,0	Geen Veiligheidsklasse	**SRC**	213,8	285,0	Geen Veiligheidsklasse	**SRC**	213750	285000	Geen Veiligheidsklasse		Nee	Nee	Nee	Nee
Koper [Cu]		mg/kg ds	<5	3,500	**SRC**	21375	28500,0	Geen Veiligheidsklasse	**SRC**	21375,0	28500,0	Geen Veiligheidsklasse	**SRC**	21375000	28500000	Geen Veiligheidsklasse		Nee	Nee	Nee	Nee
Kwik [Hg]	&	mg/kg ds	0,56	0,560	**SRC**	-	-	--	**SRC**	-	-	--	**SRC**	-	-	--		Nee	Ja	Nee	Ja
Lood [Pb]		mg/kg ds	<10	7,000	**SRC**	551,3	735,0	Geen Veiligheidsklasse	**SRC**	551,3	735,0	Geen Veiligheidsklasse	**SRC**	551250	735000	Geen Veiligheidsklasse		Nee	Nee	Nee	Ja
Molybdeen [Mo]		mg/kg ds	<1,5	1,050	**SRC**	1522,5	2030	Geen Veiligheidsklasse	**SRC**	1522,5	2030,0	Geen Veiligheidsklasse	**SRC**	1522500	2030000	Geen Veiligheidsklasse		Nee	Nee	Nee	Nee
Nikkel [Ni]		mg/kg ds	8,2	8,200	**SRC**	7575,0	10100,0	Geen Veiligheidsklasse	**SRC**	7575,0	10100,0	Geen Veiligheidsklasse	**SRC**	7575000	10100000	Geen Veiligheidsklasse		Nee	Nee	Nee	Nee
Zink [Zn]		mg/kg ds	<20	14,000	**SRC**	76123,5	101498,0	Geen Veiligheidsklasse	**SRC**	76123,5	101498,0	Geen Veiligheidsklasse	**SRC**	76123500	101498000	Geen Veiligheidsklasse		Nee	Nee	Nee	Nee
Polycyclische Aromatische Koolwaterstoffen																		
Naftaleen		mg/kg ds	<0,03	0,0127	**T / I**	21	40	Geen Veiligheidsklasse	**T / I**	21	40	Geen Veiligheidsklasse	**T / I**	35	70	Geen Veiligheidsklasse	Geen Veiligheidsklasse	Ja	Nee	Nee	Nee
Fenanthreen		mg/kg ds	<0,03	0,0210	**SRC**	6023	8030	Geen Veiligheidsklasse	**SRC**	6023	8030	Geen Veiligheidsklasse	**SRC**	6022500	8030000	Geen Veiligheidsklasse		Nee	Nee	Nee	Nee
Anthraceen		mg/kg ds	<0,03	0,0210	**SRC**	6023	8030	Geen Veiligheidsklasse	**SRC**	6023	8030	Geen Veiligheidsklasse	**SRC**	6022500	8030000	Geen Veiligheidsklasse		Nee	Nee	Nee	Nee
Fluorantheen		mg/kg ds	<0,03	0,0210	**SRC**	7500	10000	Geen Veiligheidsklasse	**SRC**	7500	10000	Geen Veiligheidsklasse	**SRC**	7500000	10000000	Geen Veiligheidsklasse		Nee	Nee	Nee	Nee
Chryseen		mg/kg ds	<0,03	0,0210	**SRC**	7500	10000	Geen Veiligheidsklasse	**SRC**	7500	10000	Geen Veiligheidsklasse	**SRC**	7500000	10000000	Geen Veiligheidsklasse		Nee	Ja	Nee	Nee
Benzo(a)anthraceen		mg/kg ds	<0,03	0,0210	**SRC**	750	1000	Geen Veiligheidsklasse	**SRC**	750	1000	Geen Veiligheidsklasse	**SRC**	750000	1000000	Geen Veiligheidsklasse		Nee	Ja	Nee	Nee
Benzo(a)pyreen		mg/kg ds	<0,03	0,0210	**SRC**	75	100	Geen Veiligheidsklasse	**SRC**	75	100	Geen Veiligheidsklasse	**SRC**	75000	100000	Geen Veiligheidsklasse		Nee	Ja	Ja	Ja
Benzo(k)fluorantheen		mg/kg ds	<0,03	0,0210	**SRC**	750	1000	Geen Veiligheidsklasse	**SRC**	750	1000	Geen Veiligheidsklasse	**SRC**	750000	1000000	Geen Veiligheidsklasse		Nee	Nee	Nee	Nee
Indeno-(1,2,3-c,d)pyreen		mg/kg ds	<0,03	0,0210	**SRC**	750	1000	Geen Veiligheidsklasse	**SRC**	750	1000	Geen Veiligheidsklasse	**SRC**	750000	1000000	Geen Veiligheidsklasse		Nee	Ja	Nee	Nee
Benzo(g,h,i)peryleen		mg/kg ds	<0,03	0,0210	**SRC**	4523	6030	Geen Veiligheidsklasse	**SRC**	4523	6030	Geen Veiligheidsklasse	**SRC**	4522500	6030000	Geen Veiligheidsklasse		Nee	Nee	Nee	Nee
Pak-totaal (10 van VROM		mg/kg ds	0,21	0,210		-	-	--		-	-	--		-	-	--		--	Nee	Nee	Nee
PCB																		
PCB 28		mg/kg ds	<0,001	0,0007	**SRC**	1,73	2,30	Geen Veiligheidsklasse	**SRC**	1,73	2,30	Geen Veiligheidsklasse	**SRC**	1725	2300	Geen Veiligheidsklasse		Nee	--	--	--
PCB 52		mg/kg ds	<0,001	0,0007	**SRC**	1,73	2,30	Geen Veiligheidsklasse	**SRC**	1,73	2,30	Geen Veiligheidsklasse	**SRC**	1725	2300	Geen Veiligheidsklasse		Nee	--	--	--
PCB 101		mg/kg ds	<0,001	0,0007	**SRC**	1,73	2,30	Geen Veiligheidsklasse	**SRC**	1,73	2,30	Geen Veiligheidsklasse	**SRC**	1725	2300	Geen Veiligheidsklasse		Nee	--	--	--
PCB 118		mg/kg ds	<0,001	0,0007	**SRC**	1,73	2,30	Geen Veiligheidsklasse	**SRC**	1,73	2,30	Geen Veiligheidsklasse	**SRC**	1725	2300	Geen Veiligheidsklasse		Nee	--	--	--
PCB 138		mg/kg ds	<0,001	0,0007	**SRC**	1,73	2,30	Geen Veiligheidsklasse	**SRC**	1,73	2,30	Geen Veiligheidsklasse	**SRC**	1725	2300	Geen Veiligheidsklasse		Nee	--	--	--
PCB 153		mg/kg ds	<0,001	0,0007	**SRC**	1,73	2,30	Geen Veiligheidsklasse	**SRC**	1,73	2,30	Geen Veiligheidsklasse	**SRC**	1725	2300	Geen Veiligheidsklasse		Nee	--	--	--
PCB 180		mg/kg ds	<0,001	0,0007	**SRC**	1,73	2,30	Geen Veiligheidsklasse	**SRC**	1,73	2,30	Geen Veiligheidsklasse	**SRC**	1725	2300	Geen Veiligheidsklasse		Nee	--	--	--
PCB (7) (som, 0.7 factor)		mg/kg ds	0,0049	0,0049		-	-	--		-	-	--		-	-	--		--	--	--	--
Per en poly-fluoralkylstoffen (PFAS)																		
PFBA (perfluorbutaanzuur)		mg/kg ds	<0,0001	0,0001		-	-	--		-	-	--		-	-	--		--	--	--	--
PFPeA (perfluorpentaanzuur)		mg/kg ds	<0,0001	0,0001		-	-	--		-	-	--		-	-	--		--	--	--	--
PFHxA (perfluorhexaanzuur)		mg/kg ds	<0,0001	0,0001		-	-	--		-	-	--		-	-	--		--	--	--	--
PFHpA (perfluorheptaanzuur)		mg/kg ds	<0,0001	0,0001		-	-	--		-	-	--		-	-	--		--	--	--	--
PFOA lineair (perfluoroctaanzuur)		mg/kg ds	<0,0001	0,0001		-	-	--		-	-	--		-	-	--		--	--	--	--
PFOA vertakt (perfluoroctaanzuur)		mg/kg ds	<0,0001	0,0001		-	-	--		-	-	--		-	-	--		--	--	--	--
PFOA (som, 0.7 factor)		mg/kg ds	0,0001	0,0001	**SRC**	0,1	0,1	Geen Veiligheidsklasse	**SRC**	0	0	Geen Veiligheidsklasse	**SRC**	90	120	Geen Veiligheidsklasse		Nee	Nee	Nee	Ja
PFNA (perfluornonaanzuur)		mg/kg ds	<0,0001	0,0001		-	-	--		-	-	--		-	-	--		--	--	--	--
PFDA (perfluordecaanzuur)		mg/kg ds	<0,0001	0,0001		-	-	--		-	-	--		-	-	--		--	--	--	--
PFUnDA (perfluorundecaanzuur)		mg/kg ds	<0,0001	0,0001		-	-	--		-	-	--		-	-	--		--	--	--	--
PFDoDA (perfluordodecaanzuur)		mg/kg ds	<0,0001	0,0001		-	-	--		-	-	--		-	-	--		--	--	--	--
PFTrDA (perfluortridecaanzuur)		mg/kg ds	<0,0001	0,0001		-	-	--		-	-	--		-	-	--		--	--	--	--
PFTeA (perfluortetradecaanzuur)		mg/kg ds	<0,0001	0,0001		-	-	--		-	-	--		-	-	--		--	--	--	--
PFHxDA (perfluorhexadecaanzuur)		mg/kg ds	<0,0001	0,0001		-	-	--		-	-	--		-	-	--		--	--	--	--
PFODA (perfluoroctadecaanzuur)		mg/kg ds	<0,0001	0,0001		-	-	--		-	-	--		-	-	--		--	--	--	--
PFBS (perfluorbutaansulfonzuur)		mg/kg ds	<0,0001	0,0001		-	-	--		-	-	--		-	-	--		--	--	--	--
PFPS (perfluorpentaansulfonzuur)		mg/kg ds	<0,0001	0,0001		-	-	--		-	-	--		-	-	--		--	--	--	--
PFHxS (perfluorhexaansulfonzuur)		mg/kg ds	<0,0001	0,0001		-	-	--		-	-	--		-	-	--		--	--	--	--
PFHpS, perfluorheptaansulfonzuur		mg/kg ds	<0,0001	0,0001		-	-	--		-	-	--		-	-	--		--	--	--	--
PFOS lineair (perfluoroctaansulfonzuur)		mg/kg ds	<0,0001	0,0001		-	-	--		-	-	--		-	-	--		--	--	--	--
PFOS vertakt (perfluoroctaansulfonzuur)		mg/kg ds	<0,0001	0,0001		-	-	--		-	-	--		-	-	--		--	--	--	--
PFOS (som, 0.7 factor)		mg/kg ds	0,0001	0,0001	**SRC**	0,0	0,1	Geen Veiligheidsklasse	**SRC**	0	1	Geen Veiligheidsklasse	**SRC**	45	60	Geen Veiligheidsklasse		Nee	Nee	Nee	Ja
PFDS (perfluordecaansulfonzuur)		mg/kg ds	<0,0001	0,0001		-	-	--		-	-	--		-	-	--		--	--	--	--
4:2 FTS (4:2 fluortelomeer sulfonzuur)		mg/kg ds	<0,0001	0,0001		-	-	--		-	-	--		-	-	--		--	--	--	--
6:2 FTS (6:2 fluortelomeer sulfonzuur)		mg/kg ds	<0,0001	0,0001		-	-	--		-	-	--		-	-	--		--	--	--	--
8:2 FTS (8:2 fluortelomeer sulfonzuur)		mg/kg ds	<0,0001	0,0001		-	-	--		-	-	--		-	-	--		--	--	--	--
10:2 FTS (10:2 fluortelomeer sulfonzuur)		mg/kg ds	<0,0001	0,0001		-	-	--		-	-	--		-	-	--		--	--	--	--
MeFOSAA (n-methyl perfluoroctaansulfonamide		mg/kg ds	<0,0001	0,0001		-	-	--		-	-	--		-	-	--		--	--	--	--
EtFOSAA (n-ethyl perfluoroctaansulfonamide ac		mg/kg ds	<0,0001	0,0001		-	-	--		-	-	--		-	-	--		--	--	--	--
PFOSA (perfluoroctaansulfonamide)		mg/kg ds	<0,0001	0,0001		-	-	--		-	-	--		-	-	--		--	--	--	--
MeFOSA (n-methyl perfluoroctaansulfonamide)		mg/kg ds	<0,0001	0,0001		-	-	--		-	-	--		-	-	--		--	--	--	--
8:2 DiPAP (8:2 fluortelomeer fosfaat diester)		mg/kg ds	<0,0001	0,0001		-	-	--		-	-	--		-	-	--		--	--	--	--
som PFOA-equivalent	$		0,0000	0,0029	**SRC**	0,1	0,1	Geen Veiligheidsklasse	**SRC**	0	0	Geen Veiligheidsklasse	**SRC**	90	120	Geen Veiligheidsklasse		Nee	--	--	--
Overige stoffen																		
Minerale olie (totaal)		mg/kg ds	45	27,273	**T / I**	2595,0	5000,0	Geen Veiligheidsklasse	**T / I**	2595,0	5000,0	Geen Veiligheidsklasse	**T / I**	325,0	600,0	Geen Veiligheidsklasse	Geen Veiligheidsklasse	Ja	Nee	Nee	Nee

& : Het analyseresultaat is het totaal gehalte na volledige oxidatie.
- : In de "CROW 400 stoffenlijst met toetswaardes" staat deze component niet beschreven of zijn erg geen toetsingswaardes beschikbaar
$: Bepaald volgens methode beschreven in Achtergrondnotitie nieuwe SRC-waarden PFAS, september 2019 (uitgavedatum 23-07-2019). Per stof wordt de hoogste RPF-factor gebruikt voor de berekening.

Toetsing analyseresultaten grond, waterbodem en grondwatermonsters

Toetsing is gebaseerd op CROW 400: "CROW-400-V4,-190620" van 19 september 2019

SGS rapport nr. **13643435** Datum toetsing: **9-3-2023** Versie: SGS20230125

Project: 21.1041 aanbesteding Tennet trace Boxmeer-Venray - 002.813.20
Monster: V110-wb01 sw-191 (20-25) sw-192 (20-25) sw-193 (15-20) sw-194 (20-25) sw-195 (15-20) sw-196 (15-20) sw-197 (15-20) sw-198 (10-25) sw-199 (10-25) sw-200 (15-25)
Matrix: AS3000 Waterbodem

Gebruikte bodemkenmerken voor toetsing:
- org. stofgehalte: **4,8** % @
- lutumgehalte: **<2** % @

parameter		eenheid	gemeteng ehalte	gecorr. gehalte	GROND normwaarden			GROND klasse	WATERBODEM normwaarden			WATERBODEM klasse	GRONDWATER normwaarden			GRONDWATER klasse (lage ventilatie)	GRONDWATER klasse (hoge ventilatie)	algemene stofeigenschappen volgens CROW 400: Vluchtig	Carcino-geen	Mutageen	Repro-toxisch
						T of 75% SRC	I of SRC			T of 75% SRC	I of SRC			T of 75% SRC	I of SRC						
Metalen																					
Barium [Ba]		mg/kg ds	<20	14,000	**SRC**	3037,5	4050,0	Geen Veiligheidsklasse	**SRC**	3037,5	4050,0	Geen Veiligheidsklasse	**SRC**	3037500	4050000	Geen Veiligheidsklasse		Nee	Nee	Nee	Nee
Cadmium [Cd]		mg/kg ds	<0,2	0,140	**SRC**	75,75	101,0	Geen Veiligheidsklasse	**SRC**	75,75	101,0	Geen Veiligheidsklasse	**SRC**	75750	101000	Geen Veiligheidsklasse		Nee	Ja	Nee	Ja
Kobalt [Co]		mg/kg ds	<1,5	1,050	**SRC**	213,8	285,0	Geen Veiligheidsklasse	**SRC**	213,8	285,0	Geen Veiligheidsklasse	**SRC**	213750	285000	Geen Veiligheidsklasse		Nee	Nee	Nee	Nee
Koper [Cu]		mg/kg ds	<5	3,500	**SRC**	21375	28500,0	Geen Veiligheidsklasse	**SRC**	21375,0	28500,0	Geen Veiligheidsklasse	**SRC**	21375000	28500000	Geen Veiligheidsklasse		Nee	Nee	Nee	Nee
Kwik [Hg]	&	mg/kg ds	0,13	0,130	**SRC**	-	-	--	**SRC**	-	-	--	**SRC**	-	-	--		Nee	Ja	Nee	Ja
Lood [Pb]		mg/kg ds	<10	7,000	**SRC**	551,3	735,0	Geen Veiligheidsklasse	**SRC**	551,3	735,0	Geen Veiligheidsklasse	**SRC**	551250	735000	Geen Veiligheidsklasse		Nee	Nee	Nee	Ja
Molybdeen [Mo]		mg/kg ds	<1,5	1,050	**SRC**	1522,5	2030	Geen Veiligheidsklasse	**SRC**	1522,5	2030,0	Geen Veiligheidsklasse	**SRC**	1522500	2030000	Geen Veiligheidsklasse		Nee	Nee	Nee	Nee
Nikkel [Ni]		mg/kg ds	<3	2,100	**SRC**	7575,0	10100,0	Geen Veiligheidsklasse	**SRC**	7575,0	10100,0	Geen Veiligheidsklasse	**SRC**	7575000	10100000	Geen Veiligheidsklasse		Nee	Nee	Nee	Nee
Zink [Zn]		mg/kg ds	<20	14,000	**SRC**	76123,5	101498,0	Geen Veiligheidsklasse	**SRC**	76123,5	101498,0	Geen Veiligheidsklasse	**SRC**	76123500	101498000	Geen Veiligheidsklasse		Nee	Nee	Nee	Nee
Polycyclische Aromatische Koolwaterstoffen																					
Naftaleen		mg/kg ds	<0,03	0,0210	**T / I**	21	40	Geen Veiligheidsklasse	**T / I**	21	40	Geen Veiligheidsklasse	**T / I**	35	70	Geen Veiligheidsklasse	Geen Veiligheidsklasse	Ja	Nee	Nee	Nee
Fenanthreen		mg/kg ds	<0,03	0,0210	**SRC**	6023	8030	Geen Veiligheidsklasse	**SRC**	6023	8030	Geen Veiligheidsklasse	**SRC**	6022500	8030000	Geen Veiligheidsklasse		Nee	Nee	Nee	Nee
Anthraceen		mg/kg ds	<0,03	0,0210	**SRC**	6023	8030	Geen Veiligheidsklasse	**SRC**	6023	8030	Geen Veiligheidsklasse	**SRC**	6022500	8030000	Geen Veiligheidsklasse		Nee	Nee	Nee	Nee
Fluorantheen		mg/kg ds	<0,03	0,0210	**SRC**	7500	10000	Geen Veiligheidsklasse	**SRC**	7500	10000	Geen Veiligheidsklasse	**SRC**	7500000	10000000	Geen Veiligheidsklasse		Nee	Nee	Nee	Nee
Chryseen		mg/kg ds	<0,03	0,0210	**SRC**	7500	10000	Geen Veiligheidsklasse	**SRC**	7500	10000	Geen Veiligheidsklasse	**SRC**	7500000	10000000	Geen Veiligheidsklasse		Nee	Ja	Nee	Nee
Benzo(a)anthraceen		mg/kg ds	<0,03	0,0210	**SRC**	750	1000	Geen Veiligheidsklasse	**SRC**	750	1000	Geen Veiligheidsklasse	**SRC**	750000	1000000	Geen Veiligheidsklasse		Nee	Ja	Nee	Nee
Benzo(a)pyreen		mg/kg ds	<0,03	0,0210	**SRC**	75	100	Geen Veiligheidsklasse	**SRC**	75	100	Geen Veiligheidsklasse	**SRC**	75000	100000	Geen Veiligheidsklasse		Nee	Ja	Ja	Ja
Benzo(k)fluorantheen		mg/kg ds	<0,03	0,0210	**SRC**	750	1000	Geen Veiligheidsklasse	**SRC**	750	1000	Geen Veiligheidsklasse	**SRC**	750000	1000000	Geen Veiligheidsklasse		Nee	Nee	Nee	Nee
Indeno-(1,2,3-c,d)pyreen		mg/kg ds	<0,03	0,0210	**SRC**	750	1000	Geen Veiligheidsklasse	**SRC**	750	1000	Geen Veiligheidsklasse	**SRC**	750000	1000000	Geen Veiligheidsklasse		Nee	Ja	Nee	Nee
Benzo(g,h,i)peryleen		mg/kg ds	<0,03	0,0210	**SRC**	4523	6030	Geen Veiligheidsklasse	**SRC**	4523	6030	Geen Veiligheidsklasse	**SRC**	4522500	6030000	Geen Veiligheidsklasse		Nee	Nee	Nee	Nee
Pak-totaal (10 van VROM		mg/kg ds	0,21	0,210		-	-	--		-	-	--		-	-	--		--	Nee	Nee	Nee
PCB																					
PCB 28		mg/kg ds	<0,001	0,0007	**SRC**	1,73	2,30	Geen Veiligheidsklasse	**SRC**	1,73	2,30	Geen Veiligheidsklasse	**SRC**	1725	2300	Geen Veiligheidsklasse		Nee	--	--	--
PCB 52		mg/kg ds	<0,001	0,0007	**SRC**	1,73	2,30	Geen Veiligheidsklasse	**SRC**	1,73	2,30	Geen Veiligheidsklasse	**SRC**	1725	2300	Geen Veiligheidsklasse		Nee	--	--	--
PCB 101		mg/kg ds	<0,001	0,0007	**SRC**	1,73	2,30	Geen Veiligheidsklasse	**SRC**	1,73	2,30	Geen Veiligheidsklasse	**SRC**	1725	2300	Geen Veiligheidsklasse		Nee	--	--	--
PCB 118		mg/kg ds	<0,001	0,0007	**SRC**	1,73	2,30	Geen Veiligheidsklasse	**SRC**	1,73	2,30	Geen Veiligheidsklasse	**SRC**	1725	2300	Geen Veiligheidsklasse		Nee	--	--	--
PCB 138		mg/kg ds	<0,001	0,0007	**SRC**	1,73	2,30	Geen Veiligheidsklasse	**SRC**	1,73	2,30	Geen Veiligheidsklasse	**SRC**	1725	2300	Geen Veiligheidsklasse		Nee	--	--	--
PCB 153		mg/kg ds	<0,001	0,0007	**SRC**	1,73	2,30	Geen Veiligheidsklasse	**SRC**	1,73	2,30	Geen Veiligheidsklasse	**SRC**	1725	2300	Geen Veiligheidsklasse		Nee	--	--	--
PCB 180		mg/kg ds	<0,001	0,0007	**SRC**	1,73	2,30	Geen Veiligheidsklasse	**SRC**	1,73	2,30	Geen Veiligheidsklasse	**SRC**	1725	2300	Geen Veiligheidsklasse		Nee	--	--	--
PCB (7) (som, 0.7 factor)		mg/kg ds	0,0049	0,0049		-	-	--		-	-	--		-	-	--		--	--	--	--
Per en poly-fluoralkylstoffen (PFAS)																					
PFBA (perfluorbutaanzuur)		mg/kg ds	<0,0001	0,0001		-	-	--		-	-	--		-	-	--		--	--	--	--
PFPeA (perfluorpentaanzuur)		mg/kg ds	<0,0001	0,0001		-	-	--		-	-	--		-	-	--		--	--	--	--
PFHxA (perfluorhexaanzuur)		mg/kg ds	<0,0001	0,0001		-	-	--		-	-	--		-	-	--		--	--	--	--
PFHpA (perfluorheptaanzuur)		mg/kg ds	<0,0001	0,0001		-	-	--		-	-	--		-	-	--		--	--	--	--
PFOA lineair (perfluoroctaanzuur)		mg/kg ds	<0,0001	0,0001		-	-	--		-	-	--		-	-	--		--	--	--	--
PFOA vertakt (perfluoroctaanzuur)		mg/kg ds	<0,0001	0,0001		-	-	--		-	-	--		-	-	--		--	--	--	--
PFOA (som, 0.7 factor)		mg/kg ds	0,0001	0,0001	**SRC**	0,1	0,1	Geen Veiligheidsklasse	**SRC**	0	0	Geen Veiligheidsklasse	**SRC**	90	120	Geen Veiligheidsklasse		Nee	Nee	Nee	Ja
PFNA (perfluornonaanzuur)		mg/kg ds	<0,0001	0,0001		-	-	--		-	-	--		-	-	--		--	--	--	--
PFDA (perfluordecaanzuur)		mg/kg ds	<0,0001	0,0001		-	-	--		-	-	--		-	-	--		--	--	--	--
PFUnDA (perfluorundecaanzuur)		mg/kg ds	<0,0001	0,0001		-	-	--		-	-	--		-	-	--		--	--	--	--
PFDoDA (perfluordodecaanzuur)		mg/kg ds	<0,0001	0,0001		-	-	--		-	-	--		-	-	--		--	--	--	--
PFTrDA (perfluortridecaanzuur)		mg/kg ds	<0,0001	0,0001		-	-	--		-	-	--		-	-	--		--	--	--	--
PFTeA (perfluortetradecaanzuur)		mg/kg ds	<0,0001	0,0001		-	-	--		-	-	--		-	-	--		--	--	--	--
PFHxDA (perfluorhexadecaanzuur)		mg/kg ds	<0,0001	0,0001		-	-	--		-	-	--		-	-	--		--	--	--	--
PFODA (perfluoroctadecaanzuur)		mg/kg ds	<0,0001	0,0001		-	-	--		-	-	--		-	-	--		--	--	--	--
PFBS (perfluorbutaansulfonzuur)		mg/kg ds	<0,0001	0,0001		-	-	--		-	-	--		-	-	--		--	--	--	--
PFPS (perfluorpentaansulfonzuur)		mg/kg ds	<0,0001	0,0001		-	-	--		-	-	--		-	-	--		--	--	--	--
PFHxS (perfluorhexaansulfonzuur)		mg/kg ds	<0,0001	0,0001		-	-	--		-	-	--		-	-	--		--	--	--	--
PFHpS, perfluorheptaansulfonzuur		mg/kg ds	<0,0001	0,0001		-	-	--		-	-	--		-	-	--		--	--	--	--
PFOS lineair (perfluoroctaansulfonzuur)		mg/kg ds	<0,0001	0,0001		-	-	--		-	-	--		-	-	--		--	--	--	--
PFOS vertakt (perfluoroctaansulfonzuur)		mg/kg ds	<0,0001	0,0001		-	-	--		-	-	--		-	-	--		--	--	--	--
PFOS (som, 0.7 factor)		mg/kg ds	0,0001	0,0001	**SRC**	0,0	0,1	Geen Veiligheidsklasse	**SRC**	0	1	Geen Veiligheidsklasse	**SRC**	45	60	Geen Veiligheidsklasse		Nee	Nee	Nee	Ja
PFDS (perfluordecaansulfonzuur)		mg/kg ds	<0,0001	0,0001		-	-	--		-	-	--		-	-	--		--	--	--	--
4:2 FTS (4:2 fluortelomeer sulfonzuur)		mg/kg ds	<0,0001	0,0001		-	-	--		-	-	--		-	-	--		--	--	--	--
6:2 FTS (6:2 fluortelomeer sulfonzuur)		mg/kg ds	<0,0001	0,0001		-	-	--		-	-	--		-	-	--		--	--	--	--
8:2 FTS (8:2 fluortelomeer sulfonzuur)		mg/kg ds	<0,0001	0,0001		-	-	--		-	-	--		-	-	--		--	--	--	--
10:2 FTS (10:2 fluortelomeer sulfonzuur)		mg/kg ds	<0,0001	0,0001		-	-	--		-	-	--		-	-	--		--	--	--	--
MeFOSAA (n-methyl perfluoroctaansulfonamide		mg/kg ds	<0,0001	0,0001		-	-	--		-	-	--		-	-	--		--	--	--	--
EtFOSAA (n-ethyl perfluoroctaansulfonamide ac		mg/kg ds	<0,0001	0,0001		-	-	--		-	-	--		-	-	--		--	--	--	--
PFOSA (perfluoroctaansulfonamide)		mg/kg ds	<0,0001	0,0001		-	-	--		-	-	--		-	-	--		--	--	--	--
MeFOSA (n-methyl perfluoroctaansulfonamide)		mg/kg ds	<0,0001	0,0001		-	-	--		-	-	--		-	-	--		--	--	--	--
8:2 DiPAP (8:2 fluortelomeer fosfaat diester)		mg/kg ds	<0,0001	0,0001		-	-	--		-	-	--		-	-	--		--	--	--	--
som PFOA-equivalent	$		0,0000	0,0029	**SRC**	0,1	0,1	Geen Veiligheidsklasse	**SRC**	0	0	Geen Veiligheidsklasse	**SRC**	90	120	Geen Veiligheidsklasse		Nee	--	--	--
Overige stoffen																					
Minerale olie (totaal)		mg/kg ds	<35	51,042	**T / I**	2595,0	5000,0	Geen Veiligheidsklasse	**T / I**	2595,0	5000,0	Geen Veiligheidsklasse	**T / I**	325,0	600,0	Geen Veiligheidsklasse	Geen Veiligheidsklasse	Ja	Nee	Nee	Nee

& : Het analyseresultaat is het totaal gehalte na volledige oxidatie.
- : In de "CROW 400 stoffenlijst met toetswaardes" staat deze component niet beschreven of zijn erg geen toetsingswaardes beschikbaar
$: Bepaald volgens methode beschreven in Achtergrondnotitie nieuwe SRC-waarden PFAS, september 2019 (uitgavedatum 23-07-2019). Per stof wordt de hoogste RPF-factor gebruikt voor de berekening.

Toetsing analyseresultaten grond, waterbodem en grondwatermonsters

Toetsing is gebaseerd op CROW 400: "CROW-400-V4,-190620" van 19 september 2019

SGS rapport nr. **13644510** Datum toetsing: **9-3-2023** Versie: SGS20230125

Project: 21.1041 aanbesteding Tennet trace Boxmeer-Venray - 002.813.20
Monster: V74-wb01 sw-221 (0-30) sw-222 (0-35) sw-223 (0-35) sw-224 (0-35) sw-225 (0-40) sw-226 (0-40) sw-227 (0-30) sw-228 (0-35) sw-229 (0-35) sw-230 (0-40)
Matrix: AS3000 Waterbodem

Gebruikte bodemkenmerken voor toetsing:
- org. stofgehalte: **18,0** % @
- lutumgehalte: **<2** % @

parameter		eenheid	gemeteng ehalte	gecorr. gehalte	GROND normwaarden			GROND klasse	WATERBODEM normwaarden			WATERBODEM klasse	GRONDWATER normwaarden			GRONDWATER klasse (lage ventilatie)	GRONDWATER klasse (hoge ventilatie)	algemene stofeigenschappen volgens CROW 400: Vluchtig	Carcino-geen	Mutageen	Repro-toxisch
						T of 75% SRC	I of SRC			T of 75% SRC	I of SRC			T of 75% SRC	I of SRC						
Metalen																					
Barium [Ba]		mg/kg ds	230	230,000	**SRC**	3037,5	4050,0	Geen Veiligheidsklasse	**SRC**	3037,5	4050,0	Geen Veiligheidsklasse	**SRC**	3037500	4050000	Geen Veiligheidsklasse		Nee	Nee	Nee	Nee
Cadmium [Cd]		mg/kg ds	0,85	0,850	**SRC**	75,75	101,0	Geen Veiligheidsklasse	**SRC**	75,75	101,0	Geen Veiligheidsklasse	**SRC**	75750	101000	Geen Veiligheidsklasse		Nee	Ja	Nee	Ja
Kobalt [Co]		mg/kg ds	<1,5	1,050	**SRC**	213,8	285,0	Geen Veiligheidsklasse	**SRC**	213,8	285,0	Geen Veiligheidsklasse	**SRC**	213750	285000	Geen Veiligheidsklasse		Nee	Nee	Nee	Nee
Koper [Cu]		mg/kg ds	12	12,000	**SRC**	21375	28500,0	Geen Veiligheidsklasse	**SRC**	21375,0	28500,0	Geen Veiligheidsklasse	**SRC**	21375000	28500000	Geen Veiligheidsklasse		Nee	Nee	Nee	Nee
Kwik [Hg]	&	mg/kg ds	0,09	0,090	**SRC**	-	-	--	**SRC**	-	-	--	**SRC**	-	-	--		Nee	Ja	Nee	Ja
Lood [Pb]		mg/kg ds	28	28,000	**SRC**	551,3	735,0	Geen Veiligheidsklasse	**SRC**	551,3	735,0	Geen Veiligheidsklasse	**SRC**	551250	735000	Geen Veiligheidsklasse		Nee	Nee	Nee	Ja
Molybdeen [Mo]		mg/kg ds	<1,5	1,050	**SRC**	1522,5	2030	Geen Veiligheidsklasse	**SRC**	1522,5	2030,0	Geen Veiligheidsklasse	**SRC**	1522500	2030000	Geen Veiligheidsklasse		Nee	Nee	Nee	Nee
Nikkel [Ni]		mg/kg ds	3,2	3,200	**SRC**	7575,0	10100,0	Geen Veiligheidsklasse	**SRC**	7575,0	10100,0	Geen Veiligheidsklasse	**SRC**	7575000	10100000	Geen Veiligheidsklasse		Nee	Nee	Nee	Nee
Zink [Zn]		mg/kg ds	83	83,000	**SRC**	76123,5	101498,0	Geen Veiligheidsklasse	**SRC**	76123,5	101498,0	Geen Veiligheidsklasse	**SRC**	76123500	101498000	Geen Veiligheidsklasse		Nee	Nee	Nee	Nee
Polycyclische Aromatische Koolwaterstoffen																					
Naftaleen		mg/kg ds	<0,03	0,0117	**T / I**	21	40	Geen Veiligheidsklasse	**T / I**	21	40	Geen Veiligheidsklasse	**T / I**	35	70	Geen Veiligheidsklasse	Geen Veiligheidsklasse	Ja	Nee	Nee	Nee
Fenanthreen		mg/kg ds	<0,03	0,0210	**SRC**	6023	8030	Geen Veiligheidsklasse	**SRC**	6023	8030	Geen Veiligheidsklasse	**SRC**	6022500	8030000	Geen Veiligheidsklasse		Nee	Nee	Nee	Nee
Anthraceen		mg/kg ds	<0,03	0,0210	**SRC**	6023	8030	Geen Veiligheidsklasse	**SRC**	6023	8030	Geen Veiligheidsklasse	**SRC**	6022500	8030000	Geen Veiligheidsklasse		Nee	Nee	Nee	Nee
Fluorantheen		mg/kg ds	0,05	0,0500	**SRC**	7500	10000	Geen Veiligheidsklasse	**SRC**	7500	10000	Geen Veiligheidsklasse	**SRC**	7500000	10000000	Geen Veiligheidsklasse		Nee	Nee	Nee	Nee
Chryseen		mg/kg ds	0,03	0,0300	**SRC**	7500	10000	Geen Veiligheidsklasse	**SRC**	7500	10000	Geen Veiligheidsklasse	**SRC**	7500000	10000000	Geen Veiligheidsklasse		Nee	Ja	Nee	Nee
Benzo(a)anthraceen		mg/kg ds	<0,03	0,0210	**SRC**	750	1000	Geen Veiligheidsklasse	**SRC**	750	1000	Geen Veiligheidsklasse	**SRC**	750000	1000000	Geen Veiligheidsklasse		Nee	Ja	Nee	Nee
Benzo(a)pyreen		mg/kg ds	<0,03	0,0210	**SRC**	75	100	Geen Veiligheidsklasse	**SRC**	75	100	Geen Veiligheidsklasse	**SRC**	75000	100000	Geen Veiligheidsklasse		Nee	Ja	Ja	Ja
Benzo(k)fluorantheen		mg/kg ds	0,03	0,0300	**SRC**	750	1000	Geen Veiligheidsklasse	**SRC**	750	1000	Geen Veiligheidsklasse	**SRC**	750000	1000000	Geen Veiligheidsklasse		Nee	Nee	Nee	Nee
Indeno-(1,2,3-c,d)pyreen		mg/kg ds	0,05	0,0500	**SRC**	750	1000	Geen Veiligheidsklasse	**SRC**	750	1000	Geen Veiligheidsklasse	**SRC**	750000	1000000	Geen Veiligheidsklasse		Nee	Ja	Nee	Nee
Benzo(g,h,i)peryleen		mg/kg ds	0,05	0,0500	**SRC**	4523	6030	Geen Veiligheidsklasse	**SRC**	4523	6030	Geen Veiligheidsklasse	**SRC**	4522500	6030000	Geen Veiligheidsklasse		Nee	Nee	Nee	Nee
Pak-totaal (10 van VROM		mg/kg ds	0,315	0,315		-	-	--		-	-	--		-	-	--		--	Nee	Nee	Nee
PCB																					
PCB 28		mg/kg ds	<0,001	0,0007	**SRC**	1,73	2,30	Geen Veiligheidsklasse	**SRC**	1,73	2,30	Geen Veiligheidsklasse	**SRC**	1725	2300	Geen Veiligheidsklasse		Nee	--	--	--
PCB 52		mg/kg ds	<0,001	0,0007	**SRC**	1,73	2,30	Geen Veiligheidsklasse	**SRC**	1,73	2,30	Geen Veiligheidsklasse	**SRC**	1725	2300	Geen Veiligheidsklasse		Nee	--	--	--
PCB 101		mg/kg ds	<0,001	0,0007	**SRC**	1,73	2,30	Geen Veiligheidsklasse	**SRC**	1,73	2,30	Geen Veiligheidsklasse	**SRC**	1725	2300	Geen Veiligheidsklasse		Nee	--	--	--
PCB 118		mg/kg ds	<0,001	0,0007	**SRC**	1,73	2,30	Geen Veiligheidsklasse	**SRC**	1,73	2,30	Geen Veiligheidsklasse	**SRC**	1725	2300	Geen Veiligheidsklasse		Nee	--	--	--
PCB 138		mg/kg ds	<0,001	0,0007	**SRC**	1,73	2,30	Geen Veiligheidsklasse	**SRC**	1,73	2,30	Geen Veiligheidsklasse	**SRC**	1725	2300	Geen Veiligheidsklasse		Nee	--	--	--
PCB 153		mg/kg ds	<0,001	0,0007	**SRC**	1,73	2,30	Geen Veiligheidsklasse	**SRC**	1,73	2,30	Geen Veiligheidsklasse	**SRC**	1725	2300	Geen Veiligheidsklasse		Nee	--	--	--
PCB 180		mg/kg ds	<0,001	0,0007	**SRC**	1,73	2,30	Geen Veiligheidsklasse	**SRC**	1,73	2,30	Geen Veiligheidsklasse	**SRC**	1725	2300	Geen Veiligheidsklasse		Nee	--	--	--
PCB (7) (som, 0.7 factor)		mg/kg ds	0,0049	0,0049		-	-	--		-	-	--		-	-	--		--	--	--	--
Per en poly-fluoralkylstoffen (PFAS)																					
PFBA (perfluorbutaanzuur)		mg/kg ds	<0,0002	0,0001		-	-	--		-	-	--		-	-	--		--	--	--	--
PFPeA (perfluorpentaanzuur)		mg/kg ds	<0,0002	0,0001		-	-	--		-	-	--		-	-	--		--	--	--	--
PFHxA (perfluorhexaanzuur)		mg/kg ds	<0,0002	0,0001		-	-	--		-	-	--		-	-	--		--	--	--	--
PFHpA (perfluorheptaanzuur)		mg/kg ds	<0,0002	0,0001		-	-	--		-	-	--		-	-	--		--	--	--	--
PFOA lineair (perfluoroctaanzuur)		mg/kg ds	0,0004	0,0004		-	-	--		-	-	--		-	-	--		--	--	--	--
PFOA vertakt (perfluoroctaanzuur)		mg/kg ds	<0,0002	0,0001		-	-	--		-	-	--		-	-	--		--	--	--	--
PFOA (som, 0.7 factor)		mg/kg ds	0,0005	0,0005	**SRC**	0,1	0,1	Geen Veiligheidsklasse	**SRC**	0	0	Geen Veiligheidsklasse	**SRC**	90	120	Geen Veiligheidsklasse		Nee	Nee	Nee	Ja
PFNA (perfluornonaanzuur)		mg/kg ds	<0,0002	0,0001		-	-	--		-	-	--		-	-	--		--	--	--	--
PFDA (perfluordecaanzuur)		mg/kg ds	<0,0002	0,0001		-	-	--		-	-	--		-	-	--		--	--	--	--
PFUnDA (perfluorundecaanzuur)		mg/kg ds	<0,0002	0,0001		-	-	--		-	-	--		-	-	--		--	--	--	--
PFDoDA (perfluordodecaanzuur)		mg/kg ds	<0,0002	0,0001		-	-	--		-	-	--		-	-	--		--	--	--	--
PFTrDA (perfluortridecaanzuur)		mg/kg ds	<0,0002	0,0001		-	-	--		-	-	--		-	-	--		--	--	--	--
PFTeA (perfluortetradecaanzuur)		mg/kg ds	<0,0002	0,0001		-	-	--		-	-	--		-	-	--		--	--	--	--
PFHxDA (perfluorhexadecaanzuur)		mg/kg ds	<0,0002	0,0001		-	-	--		-	-	--		-	-	--		--	--	--	--
PFODA (perfluoroctadecaanzuur)		mg/kg ds	<0,0002	0,0001		-	-	--		-	-	--		-	-	--		--	--	--	--
PFBS (perfluorbutaansulfonzuur)		mg/kg ds	<0,0002	0,0001		-	-	--		-	-	--		-	-	--		--	--	--	--
PFPS (perfluorpentaansulfonzuur)		mg/kg ds	<0,0003	0,0002		-	-	--		-	-	--		-	-	--		--	--	--	--
PFHxS (perfluorhexaansulfonzuur)		mg/kg ds	<0,0002	0,0001		-	-	--		-	-	--		-	-	--		--	--	--	--
PFHpS, perfluorheptaansulfonzuur		mg/kg ds	<0,0002	0,0001		-	-	--		-	-	--		-	-	--		--	--	--	--
PFOS lineair (perfluoroctaansulfonzuur)		mg/kg ds	0,0003	0,0003		-	-	--		-	-	--		-	-	--		--	--	--	--
PFOS vertakt (perfluoroctaansulfonzuur)		mg/kg ds	<0,0002	0,0001		-	-	--		-	-	--		-	-	--		--	--	--	--
PFOS (som, 0.7 factor)		mg/kg ds	0,0004	0,0004	**SRC**	0,0	0,1	Geen Veiligheidsklasse	**SRC**	0	1	Geen Veiligheidsklasse	**SRC**	45	60	Geen Veiligheidsklasse		Nee	Nee	Nee	Ja
PFDS (perfluordecaansulfonzuur)		mg/kg ds	<0,0002	0,0001		-	-	--		-	-	--		-	-	--		--	--	--	--
4:2 FTS (4:2 fluortelomeer sulfonzuur)		mg/kg ds	<0,0002	0,0001		-	-	--		-	-	--		-	-	--		--	--	--	--
6:2 FTS (6:2 fluortelomeer sulfonzuur)		mg/kg ds	<0,0002	0,0001		-	-	--		-	-	--		-	-	--		--	--	--	--
8:2 FTS (8:2 fluortelomeer sulfonzuur)		mg/kg ds	<0,0003	0,0002		-	-	--		-	-	--		-	-	--		--	--	--	--
10:2 FTS (10:2 fluortelomeer sulfonzuur)		mg/kg ds	<0,0002	0,0001		-	-	--		-	-	--		-	-	--		--	--	--	--
MeFOSAA (n-methyl perfluoroctaansulfonamide		mg/kg ds	<0,0002	0,0001		-	-	--		-	-	--		-	-	--		--	--	--	--
EtFOSAA (n-ethyl perfluoroctaansulfonamide ac		mg/kg ds	<0,0002	0,0001		-	-	--		-	-	--		-	-	--		--	--	--	--
PFOSA (perfluoroctaansulfonamide)		mg/kg ds	<0,0002	0,0001		-	-	--		-	-	--		-	-	--		--	--	--	--
MeFOSA (n-methyl perfluoroctaansulfonamide)		mg/kg ds	<0,0002	0,0001		-	-	--		-	-	--		-	-	--		--	--	--	--
8:2 DiPAP (8:2 fluortelomeer fosfaat diester)		mg/kg ds	<0,0002	0,0001		-	-	--		-	-	--		-	-	--		--	--	--	--
som PFOA-equivalent	$		0,0000	0,0065	**SRC**	0,1	0,1	Geen Veiligheidsklasse	**SRC**	0	0	Geen Veiligheidsklasse	**SRC**	90	120	Geen Veiligheidsklasse		Nee	--	--	--
Overige stoffen																					
Minerale olie (totaal)		mg/kg ds	49	27,222	**T / I**	2595,0	5000,0	Geen Veiligheidsklasse	**T / I**	2595,0	5000,0	Geen Veiligheidsklasse	**T / I**	325,0	600,0	Geen Veiligheidsklasse	Geen Veiligheidsklasse	Ja	Nee	Nee	Nee

& : Het analyseresultaat is het totaal gehalte na volledige oxidatie.
- : In de "CROW 400 stoffenlijst met toetswaardes" staat deze component niet beschreven of zijn erg geen toetsingswaardes beschikbaar
$: Bepaald volgens methode beschreven in Achtergrondnotitie nieuwe SRC-waarden PFAS, september 2019 (uitgavedatum 23-07-2019). Per stof wordt de hoogste RPF-factor gebruikt voor de berekening.

Toetsing analyseresultaten grond, waterbodem en grondwatermonsters

Toetsing is gebaseerd op CROW 400: "CROW-400-V4,-190620" van 19 september 2019

SGS rapport nr. **13644510** Datum toetsing: **9-3-2023** Versie: SGS20230125

Project: 21.1041 aanbesteding Tennet trace Boxmeer-Venray - 002.813.20
Monster: V98-wb01 sw-211 (0-20) sw-212 (0-20) sw-213 (0-20) sw-214 (0-20) sw-215 (0-20) sw-216 (0-20) sw-217 (0-20) sw-218 (0-20) sw-219 (0-20) sw-220 (0-20)
Matrix: AS3000 Waterbodem

Gebruikte bodemkenmerken voor toetsing:
- org. stofgehalte: **7,1** % @
- lutumgehalte: **3,4** % @

parameter		eenheid	gemeteng ehalte	gecorr. gehalte	GROND normwaarden			GROND klasse	WATERBODEM normwaarden			WATERBODEM klasse	GRONDWATER normwaarden			GRONDWATER klasse (lage ventilatie)	GRONDWATER klasse (hoge ventilatie)	algemene stofeigenschappen volgens CROW 400: Vluchtig	Carcino-geen	Mutageen	Repro-toxisch
						T of 75% SRC	I of SRC			T of 75% SRC	I of SRC			T of 75% SRC	I of SRC						
Metalen																					
Barium [Ba]		mg/kg ds	<20	14,000	**SRC**	3037,5	4050,0	Geen Veiligheidsklasse	**SRC**	3037,5	4050,0	Geen Veiligheidsklasse	**SRC**	3037500	4050000	Geen Veiligheidsklasse		Nee	Nee	Nee	Nee
Cadmium [Cd]		mg/kg ds	0,25	0,250	**SRC**	75,75	101,0	Geen Veiligheidsklasse	**SRC**	75,75	101,0	Geen Veiligheidsklasse	**SRC**	75750	101000	Geen Veiligheidsklasse		Nee	Ja	Nee	Ja
Kobalt [Co]		mg/kg ds	<1,5	1,050	**SRC**	213,8	285,0	Geen Veiligheidsklasse	**SRC**	213,8	285,0	Geen Veiligheidsklasse	**SRC**	213750	285000	Geen Veiligheidsklasse		Nee	Nee	Nee	Nee
Koper [Cu]		mg/kg ds	<5	3,500	**SRC**	21375	28500,0	Geen Veiligheidsklasse	**SRC**	21375,0	28500,0	Geen Veiligheidsklasse	**SRC**	21375000	28500000	Geen Veiligheidsklasse		Nee	Nee	Nee	Nee
Kwik [Hg]	&	mg/kg ds	<0,05	0,035	**SRC**	-	-	--	**SRC**	-	-	--	**SRC**	-	-	--		Nee	Ja	Nee	Ja
Lood [Pb]		mg/kg ds	13	13,000	**SRC**	551,3	735,0	Geen Veiligheidsklasse	**SRC**	551,3	735,0	Geen Veiligheidsklasse	**SRC**	551250	735000	Geen Veiligheidsklasse		Nee	Nee	Nee	Ja
Molybdeen [Mo]		mg/kg ds	<1,5	1,050	**SRC**	1522,5	2030	Geen Veiligheidsklasse	**SRC**	1522,5	2030,0	Geen Veiligheidsklasse	**SRC**	1522500	2030000	Geen Veiligheidsklasse		Nee	Nee	Nee	Nee
Nikkel [Ni]		mg/kg ds	<3	2,100	**SRC**	7575,0	10100,0	Geen Veiligheidsklasse	**SRC**	7575,0	10100,0	Geen Veiligheidsklasse	**SRC**	7575000	10100000	Geen Veiligheidsklasse		Nee	Nee	Nee	Nee
Zink [Zn]		mg/kg ds	20	20,000	**SRC**	76123,5	101498,0	Geen Veiligheidsklasse	**SRC**	76123,5	101498,0	Geen Veiligheidsklasse	**SRC**	76123500	101498000	Geen Veiligheidsklasse		Nee	Nee	Nee	Nee
Polycyclische Aromatische Koolwaterstoffen																					
Naftaleen		mg/kg ds	<0,03	0,0210	**T / I**	21	40	Geen Veiligheidsklasse	**T / I**	21	40	Geen Veiligheidsklasse	**T / I**	35	70	Geen Veiligheidsklasse	Geen Veiligheidsklasse	Ja	Nee	Nee	Nee
Fenanthreen		mg/kg ds	<0,03	0,0210	**SRC**	6023	8030	Geen Veiligheidsklasse	**SRC**	6023	8030	Geen Veiligheidsklasse	**SRC**	6022500	8030000	Geen Veiligheidsklasse		Nee	Nee	Nee	Nee
Anthraceen		mg/kg ds	<0,03	0,0210	**SRC**	6023	8030	Geen Veiligheidsklasse	**SRC**	6023	8030	Geen Veiligheidsklasse	**SRC**	6022500	8030000	Geen Veiligheidsklasse		Nee	Nee	Nee	Nee
Fluorantheen		mg/kg ds	<0,03	0,0210	**SRC**	7500	10000	Geen Veiligheidsklasse	**SRC**	7500	10000	Geen Veiligheidsklasse	**SRC**	7500000	10000000	Geen Veiligheidsklasse		Nee	Nee	Nee	Nee
Chryseen		mg/kg ds	<0,03	0,0210	**SRC**	7500	10000	Geen Veiligheidsklasse	**SRC**	7500	10000	Geen Veiligheidsklasse	**SRC**	7500000	10000000	Geen Veiligheidsklasse		Nee	Ja	Nee	Nee
Benzo(a)anthraceen		mg/kg ds	<0,03	0,0210	**SRC**	750	1000	Geen Veiligheidsklasse	**SRC**	750	1000	Geen Veiligheidsklasse	**SRC**	750000	1000000	Geen Veiligheidsklasse		Nee	Ja	Nee	Nee
Benzo(a)pyreen		mg/kg ds	<0,03	0,0210	**SRC**	75	100	Geen Veiligheidsklasse	**SRC**	75	100	Geen Veiligheidsklasse	**SRC**	75000	100000	Geen Veiligheidsklasse		Nee	Ja	Ja	Ja
Benzo(k)fluorantheen		mg/kg ds	<0,03	0,0210	**SRC**	750	1000	Geen Veiligheidsklasse	**SRC**	750	1000	Geen Veiligheidsklasse	**SRC**	750000	1000000	Geen Veiligheidsklasse		Nee	Nee	Nee	Nee
Indeno-(1,2,3-c,d)pyreen		mg/kg ds	0,03	0,0300	**SRC**	750	1000	Geen Veiligheidsklasse	**SRC**	750	1000	Geen Veiligheidsklasse	**SRC**	750000	1000000	Geen Veiligheidsklasse		Nee	Ja	Nee	Nee
Benzo(g,h,i)peryleen		mg/kg ds	0,04	0,0400	**SRC**	4523	6030	Geen Veiligheidsklasse	**SRC**	4523	6030	Geen Veiligheidsklasse	**SRC**	4522500	6030000	Geen Veiligheidsklasse		Nee	Nee	Nee	Nee
Pak-totaal (10 van VROM		mg/kg ds	0,238	0,238		-	-	--		-	-	--		-	-	--		--	Nee	Nee	Nee
PCB																					
PCB 28		mg/kg ds	<0,001	0,0007	**SRC**	1,73	2,30	Geen Veiligheidsklasse	**SRC**	1,73	2,30	Geen Veiligheidsklasse	**SRC**	1725	2300	Geen Veiligheidsklasse		Nee	--	--	--
PCB 52		mg/kg ds	<0,001	0,0007	**SRC**	1,73	2,30	Geen Veiligheidsklasse	**SRC**	1,73	2,30	Geen Veiligheidsklasse	**SRC**	1725	2300	Geen Veiligheidsklasse		Nee	--	--	--
PCB 101		mg/kg ds	<0,001	0,0007	**SRC**	1,73	2,30	Geen Veiligheidsklasse	**SRC**	1,73	2,30	Geen Veiligheidsklasse	**SRC**	1725	2300	Geen Veiligheidsklasse		Nee	--	--	--
PCB 118		mg/kg ds	<0,001	0,0007	**SRC**	1,73	2,30	Geen Veiligheidsklasse	**SRC**	1,73	2,30	Geen Veiligheidsklasse	**SRC**	1725	2300	Geen Veiligheidsklasse		Nee	--	--	--
PCB 138		mg/kg ds	<0,001	0,0007	**SRC**	1,73	2,30	Geen Veiligheidsklasse	**SRC**	1,73	2,30	Geen Veiligheidsklasse	**SRC**	1725	2300	Geen Veiligheidsklasse		Nee	--	--	--
PCB 153		mg/kg ds	<0,001	0,0007	**SRC**	1,73	2,30	Geen Veiligheidsklasse	**SRC**	1,73	2,30	Geen Veiligheidsklasse	**SRC**	1725	2300	Geen Veiligheidsklasse		Nee	--	--	--
PCB 180		mg/kg ds	<0,001	0,0007	**SRC**	1,73	2,30	Geen Veiligheidsklasse	**SRC**	1,73	2,30	Geen Veiligheidsklasse	**SRC**	1725	2300	Geen Veiligheidsklasse		Nee	--	--	--
PCB (7) (som, 0.7 factor)		mg/kg ds	0,0049	0,0049		-	-	--		-	-	--		-	-	--		--	--	--	--
Per en poly-fluoralkylstoffen (PFAS)																					
PFBA (perfluorbutaanzuur)		mg/kg ds	0,0002	0,0002		-	-	--		-	-	--		-	-	--		--	--	--	--
PFPeA (perfluorpentaanzuur)		mg/kg ds	<0,0001	0,0001		-	-	--		-	-	--		-	-	--		--	--	--	--
PFHxA (perfluorhexaanzuur)		mg/kg ds	<0,0001	0,0001		-	-	--		-	-	--		-	-	--		--	--	--	--
PFHpA (perfluorheptaanzuur)		mg/kg ds	<0,0001	0,0001		-	-	--		-	-	--		-	-	--		--	--	--	--
PFOA lineair (perfluoroctaanzuur)		mg/kg ds	0,0006	0,0006		-	-	--		-	-	--		-	-	--		--	--	--	--
PFOA vertakt (perfluoroctaanzuur)		mg/kg ds	<0,0001	0,0001		-	-	--		-	-	--		-	-	--		--	--	--	--
PFOA (som, 0.7 factor)		mg/kg ds	0,0007	0,0007	**SRC**	0,1	0,1	Geen Veiligheidsklasse	**SRC**	0	0	Geen Veiligheidsklasse	**SRC**	90	120	Geen Veiligheidsklasse		Nee	Nee	Nee	Ja
PFNA (perfluornonaanzuur)		mg/kg ds	<0,0001	0,0001		-	-	--		-	-	--		-	-	--		--	--	--	--
PFDA (perfluordecaanzuur)		mg/kg ds	<0,0001	0,0001		-	-	--		-	-	--		-	-	--		--	--	--	--
PFUnDA (perfluorundecaanzuur)		mg/kg ds	<0,0001	0,0001		-	-	--		-	-	--		-	-	--		--	--	--	--
PFDoDA (perfluordodecaanzuur)		mg/kg ds	<0,0001	0,0001		-	-	--		-	-	--		-	-	--		--	--	--	--
PFTrDA (perfluortridecaanzuur)		mg/kg ds	<0,0001	0,0001		-	-	--		-	-	--		-	-	--		--	--	--	--
PFTeA (perfluortetradecaanzuur)		mg/kg ds	<0,0001	0,0001		-	-	--		-	-	--		-	-	--		--	--	--	--
PFHxDA (perfluorhexadecaanzuur)		mg/kg ds	<0,0001	0,0001		-	-	--		-	-	--		-	-	--		--	--	--	--
PFODA (perfluoroctadecaanzuur)		mg/kg ds	<0,0001	0,0001		-	-	--		-	-	--		-	-	--		--	--	--	--
PFBS (perfluorbutaansulfonzuur)		mg/kg ds	<0,0001	0,0001		-	-	--		-	-	--		-	-	--		--	--	--	--
PFPS (perfluorpentaansulfonzuur)		mg/kg ds	<0,0001	0,0001		-	-	--		-	-	--		-	-	--		--	--	--	--
PFHxS (perfluorhexaansulfonzuur)		mg/kg ds	<0,0001	0,0001		-	-	--		-	-	--		-	-	--		--	--	--	--
PFHpS, perfluorheptaansulfonzuur		mg/kg ds	<0,0001	0,0001		-	-	--		-	-	--		-	-	--		--	--	--	--
PFOS lineair (perfluoroctaansulfonzuur)		mg/kg ds	0,0003	0,0003		-	-	--		-	-	--		-	-	--		--	--	--	--
PFOS vertakt (perfluoroctaansulfonzuur)		mg/kg ds	0,0001	0,0001		-	-	--		-	-	--		-	-	--		--	--	--	--
PFOS (som, 0.7 factor)		mg/kg ds	0,0004	0,0004	**SRC**	0,0	0,1	Geen Veiligheidsklasse	**SRC**	0	1	Geen Veiligheidsklasse	**SRC**	45	60	Geen Veiligheidsklasse		Nee	Nee	Nee	Ja
PFDS (perfluordecaansulfonzuur)		mg/kg ds	<0,0001	0,0001		-	-	--		-	-	--		-	-	--		--	--	--	--
4:2 FTS (4:2 fluortelomeer sulfonzuur)		mg/kg ds	<0,0001	0,0001		-	-	--		-	-	--		-	-	--		--	--	--	--
6:2 FTS (6:2 fluortelomeer sulfonzuur)		mg/kg ds	<0,0001	0,0001		-	-	--		-	-	--		-	-	--		--	--	--	--
8:2 FTS (8:2 fluortelomeer sulfonzuur)		mg/kg ds	<0,0001	0,0001		-	-	--		-	-	--		-	-	--		--	--	--	--
10:2 FTS (10:2 fluortelomeer sulfonzuur)		mg/kg ds	<0,0001	0,0001		-	-	--		-	-	--		-	-	--		--	--	--	--
MeFOSAA (n-methyl perfluoroctaansulfonamide		mg/kg ds	<0,0001	0,0001		-	-	--		-	-	--		-	-	--		--	--	--	--
EtFOSAA (n-ethyl perfluoroctaansulfonamide ac		mg/kg ds	<0,0001	0,0001		-	-	--		-	-	--		-	-	--		--	--	--	--
PFOSA (perfluoroctaansulfonamide)		mg/kg ds	<0,0001	0,0001		-	-	--		-	-	--		-	-	--		--	--	--	--
MeFOSA (n-methyl perfluoroctaansulfonamide)		mg/kg ds	<0,0001	0,0001		-	-	--		-	-	--		-	-	--		--	--	--	--
8:2 DiPAP (8:2 fluortelomeer fosfaat diester)		mg/kg ds	<0,0001	0,0001		-	-	--		-	-	--		-	-	--		--	--	--	--
som PFOA-equivalent	$		0,0000	0,0041	**SRC**	0,1	0,1	Geen Veiligheidsklasse	**SRC**	0	0	Geen Veiligheidsklasse	**SRC**	90	120	Geen Veiligheidsklasse		Nee	--	--	--
Overige stoffen																					
Minerale olie (totaal)		mg/kg ds	82	115,493	**T / I**	2595,0	5000,0	Geen Veiligheidsklasse	**T / I**	2595,0	5000,0	Geen Veiligheidsklasse	**T / I**	325,0	600,0	Geen Veiligheidsklasse	Geen Veiligheidsklasse	Ja	Nee	Nee	Nee

& : Het analyseresultaat is het totaal gehalte na volledige oxidatie.
- : In de "CROW 400 stoffenlijst met toetswaardes" staat deze component niet beschreven of zijn erg geen toetsingswaardes beschikbaar
$: Bepaald volgens methode beschreven in Achtergrondnotitie nieuwe SRC-waarden PFAS, september 2019 (uitgavedatum 23-07-2019). Per stof wordt de hoogste RPF-factor gebruikt voor de berekening.

Toetsing analyseresultaten grond, waterbodem en grondwatermonsters

Toetsing is gebaseerd op CROW 400: "CROW-400-V4,-190620" van 19 september 2019

SGS rapport nr. **13644510** Datum toetsing: **9-3-2023** Versie: SGS20230125

Project: 21.1041 aanbesteding Tennet trace Boxmeer-Venray - 002.813.20
Monster: V224-wb01 sw-201 (0-15) sw-202 (0-15) sw-203 (0-15) sw-204 (0-15) sw-205 (0-15) sw-206 (0-15) sw-207 (0-15) sw-208 (0-15) sw-209 (0-15) sw-210 (0-15)
Matrix: AS3000 Waterbodem

Gebruikte bodemkenmerken voor toetsing:
- org. stofgehalte: **18,9** % @
- lutumgehalte: **5,1** % @

parameter		eenheid	gemeteng ehalte	gecorr. gehalte	GROND normwaarden		GROND klasse	WATERBODEM normwaarden		WATERBODEM klasse	GRONDWATER normwaarden		GRONDWATER klasse (lage ventilatie)	GRONDWATER klasse (hoge ventilatie)	algemene stofeigenschappen volgens CROW 400			
						T of 75% SRC	I of SRC		T of 75% SRC	I of SRC		T of 75% SRC	I of SRC			Vluchtig	Carcino-geen	Mutageen	Repro-toxisch
Metalen																			
Barium [Ba]		mg/kg ds	85	85,000	**SRC**	3037,5	4050,0	Geen Veiligheidsklasse	**SRC**	3037,5	4050,0	Geen Veiligheidsklasse	**SRC**	3037500	4050000	Geen Veiligheidsklasse		Nee	Nee	Nee	Nee
Cadmium [Cd]		mg/kg ds	0,65	0,650	**SRC**	75,75	101,0	Geen Veiligheidsklasse	**SRC**	75,75	101,0	Geen Veiligheidsklasse	**SRC**	75750	101000	Geen Veiligheidsklasse		Nee	Ja	Nee	Ja
Kobalt [Co]		mg/kg ds	<1,5	1,050	**SRC**	213,8	285,0	Geen Veiligheidsklasse	**SRC**	213,8	285,0	Geen Veiligheidsklasse	**SRC**	213750	285000	Geen Veiligheidsklasse		Nee	Nee	Nee	Nee
Koper [Cu]		mg/kg ds	14	14,000	**SRC**	21375	28500,0	Geen Veiligheidsklasse	**SRC**	21375,0	28500,0	Geen Veiligheidsklasse	**SRC**	21375000	28500000	Geen Veiligheidsklasse		Nee	Nee	Nee	Nee
Kwik [Hg]	&	mg/kg ds	0,07	0,070	**SRC**	-	-	--	**SRC**	-	-	--	**SRC**	-	-	--		Nee	Ja	Nee	Ja
Lood [Pb]		mg/kg ds	21	21,000	**SRC**	551,3	735,0	Geen Veiligheidsklasse	**SRC**	551,3	735,0	Geen Veiligheidsklasse	**SRC**	551250	735000	Geen Veiligheidsklasse		Nee	Nee	Nee	Ja
Molybdeen [Mo]		mg/kg ds	<1,5	1,050	**SRC**	1522,5	2030	Geen Veiligheidsklasse	**SRC**	1522,5	2030,0	Geen Veiligheidsklasse	**SRC**	1522500	2030000	Geen Veiligheidsklasse		Nee	Nee	Nee	Nee
Nikkel [Ni]		mg/kg ds	4,8	4,800	**SRC**	7575,0	10100,0	Geen Veiligheidsklasse	**SRC**	7575,0	10100,0	Geen Veiligheidsklasse	**SRC**	7575000	10100000	Geen Veiligheidsklasse		Nee	Nee	Nee	Nee
Zink [Zn]		mg/kg ds	44	44,000	**SRC**	76123,5	101498,0	Geen Veiligheidsklasse	**SRC**	76123,5	101498,0	Geen Veiligheidsklasse	**SRC**	76123500	101498000	Geen Veiligheidsklasse		Nee	Nee	Nee	Nee
Polycyclische Aromatische Koolwaterstoffen																			
Naftaleen		mg/kg ds	<0,03	0,0111	**T / I**	21	40	Geen Veiligheidsklasse	**T / I**	21	40	Geen Veiligheidsklasse	**T / I**	35	70	Geen Veiligheidsklasse	Geen Veiligheidsklasse	Ja	Nee	Nee	Nee
Fenanthreen		mg/kg ds	<0,03	0,0210	**SRC**	6023	8030	Geen Veiligheidsklasse	**SRC**	6023	8030	Geen Veiligheidsklasse	**SRC**	6022500	8030000	Geen Veiligheidsklasse		Nee	Nee	Nee	Nee
Anthraceen		mg/kg ds	<0,03	0,0210	**SRC**	6023	8030	Geen Veiligheidsklasse	**SRC**	6023	8030	Geen Veiligheidsklasse	**SRC**	6022500	8030000	Geen Veiligheidsklasse		Nee	Nee	Nee	Nee
Fluorantheen		mg/kg ds	0,03	0,0300	**SRC**	7500	10000	Geen Veiligheidsklasse	**SRC**	7500	10000	Geen Veiligheidsklasse	**SRC**	7500000	10000000	Geen Veiligheidsklasse		Nee	Nee	Nee	Nee
Chryseen		mg/kg ds	<0,03	0,0210	**SRC**	7500	10000	Geen Veiligheidsklasse	**SRC**	7500	10000	Geen Veiligheidsklasse	**SRC**	7500000	10000000	Geen Veiligheidsklasse		Nee	Ja	Nee	Nee
Benzo(a)anthraceen		mg/kg ds	<0,03	0,0210	**SRC**	750	1000	Geen Veiligheidsklasse	**SRC**	750	1000	Geen Veiligheidsklasse	**SRC**	750000	1000000	Geen Veiligheidsklasse		Nee	Ja	Nee	Nee
Benzo(a)pyreen		mg/kg ds	<0,03	0,0210	**SRC**	75	100	Geen Veiligheidsklasse	**SRC**	75	100	Geen Veiligheidsklasse	**SRC**	75000	100000	Geen Veiligheidsklasse		Nee	Ja	Ja	Ja
Benzo(k)fluorantheen		mg/kg ds	<0,03	0,0210	**SRC**	750	1000	Geen Veiligheidsklasse	**SRC**	750	1000	Geen Veiligheidsklasse	**SRC**	750000	1000000	Geen Veiligheidsklasse		Nee	Nee	Nee	Nee
Indeno-(1,2,3-c,d)pyreen		mg/kg ds	<0,03	0,0210	**SRC**	750	1000	Geen Veiligheidsklasse	**SRC**	750	1000	Geen Veiligheidsklasse	**SRC**	750000	1000000	Geen Veiligheidsklasse		Nee	Ja	Nee	Nee
Benzo(g,h,i)peryleen		mg/kg ds	0,04	0,0400	**SRC**	4523	6030	Geen Veiligheidsklasse	**SRC**	4523	6030	Geen Veiligheidsklasse	**SRC**	4522500	6030000	Geen Veiligheidsklasse		Nee	Nee	Nee	Nee
Pak-totaal (10 van VROM		mg/kg ds	0,238	0,238		-	-	--		-	-	--		-	-	--		--	Nee	Nee	Nee
PCB																			
PCB 28		mg/kg ds	0,001	0,0010	**SRC**	1,73	2,30	Geen Veiligheidsklasse	**SRC**	1,73	2,30	Geen Veiligheidsklasse	**SRC**	1725	2300	Geen Veiligheidsklasse		Nee	--	--	--
PCB 52		mg/kg ds	<0,001	0,0007	**SRC**	1,73	2,30	Geen Veiligheidsklasse	**SRC**	1,73	2,30	Geen Veiligheidsklasse	**SRC**	1725	2300	Geen Veiligheidsklasse		Nee	--	--	--
PCB 101		mg/kg ds	<0,001	0,0007	**SRC**	1,73	2,30	Geen Veiligheidsklasse	**SRC**	1,73	2,30	Geen Veiligheidsklasse	**SRC**	1725	2300	Geen Veiligheidsklasse		Nee	--	--	--
PCB 118		mg/kg ds	<0,001	0,0007	**SRC**	1,73	2,30	Geen Veiligheidsklasse	**SRC**	1,73	2,30	Geen Veiligheidsklasse	**SRC**	1725	2300	Geen Veiligheidsklasse		Nee	--	--	--
PCB 138		mg/kg ds	<0,001	0,0007	**SRC**	1,73	2,30	Geen Veiligheidsklasse	**SRC**	1,73	2,30	Geen Veiligheidsklasse	**SRC**	1725	2300	Geen Veiligheidsklasse		Nee	--	--	--
PCB 153		mg/kg ds	<0,001	0,0007	**SRC**	1,73	2,30	Geen Veiligheidsklasse	**SRC**	1,73	2,30	Geen Veiligheidsklasse	**SRC**	1725	2300	Geen Veiligheidsklasse		Nee	--	--	--
PCB 180		mg/kg ds	<0,001	0,0007	**SRC**	1,73	2,30	Geen Veiligheidsklasse	**SRC**	1,73	2,30	Geen Veiligheidsklasse	**SRC**	1725	2300	Geen Veiligheidsklasse		Nee	--	--	--
PCB (7) (som, 0.7 factor)		mg/kg ds	0,0052	0,0052		-	-	--		-	-	--		-	-	--		--	--	--	--
Per en poly-fluoralkylstoffen (PFAS)																			
PFBA (perfluorbutaanzuur)		mg/kg ds	<0,0001	0,0001		-	-	--		-	-	--		-	-	--		--	--	--	--
PFPeA (perfluorpentaanzuur)		mg/kg ds	<0,0001	0,0001		-	-	--		-	-	--		-	-	--		--	--	--	--
PFHxA (perfluorhexaanzuur)		mg/kg ds	<0,0001	0,0001		-	-	--		-	-	--		-	-	--		--	--	--	--
PFHpA (perfluorheptaanzuur)		mg/kg ds	<0,0001	0,0001		-	-	--		-	-	--		-	-	--		--	--	--	--
PFOA lineair (perfluoroctaanzuur)		mg/kg ds	0,0003	0,0003		-	-	--		-	-	--		-	-	--		--	--	--	--
PFOA vertakt (perfluoroctaanzuur)		mg/kg ds	<0,0001	0,0001		-	-	--		-	-	--		-	-	--		--	--	--	--
PFOA (som, 0.7 factor)		mg/kg ds	0,0003	0,0003	**SRC**	0,1	0,1	Geen Veiligheidsklasse	**SRC**	0	0	Geen Veiligheidsklasse	**SRC**	90	120	Geen Veiligheidsklasse		Nee	Nee	Nee	Ja
PFNA (perfluornonaanzuur)		mg/kg ds	<0,0001	0,0001		-	-	--		-	-	--		-	-	--		--	--	--	--
PFDA (perfluordecaanzuur)		mg/kg ds	<0,0001	0,0001		-	-	--		-	-	--		-	-	--		--	--	--	--
PFUnDA (perfluorundecaanzuur)		mg/kg ds	<0,0001	0,0001		-	-	--		-	-	--		-	-	--		--	--	--	--
PFDoDA (perfluordodecaanzuur)		mg/kg ds	<0,0001	0,0001		-	-	--		-	-	--		-	-	--		--	--	--	--
PFTrDA (perfluortridecaanzuur)		mg/kg ds	<0,0001	0,0001		-	-	--		-	-	--		-	-	--		--	--	--	--
PFTeA (perfluortetradecaanzuur)		mg/kg ds	<0,0001	0,0001		-	-	--		-	-	--		-	-	--		--	--	--	--
PFHxDA (perfluorhexadecaanzuur)		mg/kg ds	<0,0001	0,0001		-	-	--		-	-	--		-	-	--		--	--	--	--
PFODA (perfluoroctadecaanzuur)		mg/kg ds	<0,0001	0,0001		-	-	--		-	-	--		-	-	--		--	--	--	--
PFBS (perfluorbutaansulfonzuur)		mg/kg ds	<0,0001	0,0001		-	-	--		-	-	--		-	-	--		--	--	--	--
PFPS (perfluorpentaansulfonzuur)		mg/kg ds	<0,0001	0,0001		-	-	--		-	-	--		-	-	--		--	--	--	--
PFHxS (perfluorhexaansulfonzuur)		mg/kg ds	<0,0001	0,0001		-	-	--		-	-	--		-	-	--		--	--	--	--
PFHpS, perfluorheptaansulfonzuur		mg/kg ds	<0,0001	0,0001		-	-	--		-	-	--		-	-	--		--	--	--	--
PFOS lineair (perfluoroctaansulfonzuur)		mg/kg ds	0,0002	0,0002		-	-	--		-	-	--		-	-	--		--	--	--	--
PFOS vertakt (perfluoroctaansulfonzuur)		mg/kg ds	<0,0001	0,0001		-	-	--		-	-	--		-	-	--		--	--	--	--
PFOS (som, 0.7 factor)		mg/kg ds	0,0003	0,0003	**SRC**	0,0	0,1	Geen Veiligheidsklasse	**SRC**	0	1	Geen Veiligheidsklasse	**SRC**	45	60	Geen Veiligheidsklasse		Nee	Nee	Nee	Ja
PFDS (perfluordecaansulfonzuur)		mg/kg ds	<0,0001	0,0001		-	-	--		-	-	--		-	-	--		--	--	--	--
4:2 FTS (4:2 fluortelomeer sulfonzuur)		mg/kg ds	<0,0001	0,0001		-	-	--		-	-	--		-	-	--		--	--	--	--
6:2 FTS (6:2 fluortelomeer sulfonzuur)		mg/kg ds	<0,0001	0,0001		-	-	--		-	-	--		-	-	--		--	--	--	--
8:2 FTS (8:2 fluortelomeer sulfonzuur)		mg/kg ds	<0,0001	0,0001		-	-	--		-	-	--		-	-	--		--	--	--	--
10:2 FTS (10:2 fluortelomeer sulfonzuur)		mg/kg ds	<0,0001	0,0001		-	-	--		-	-	--		-	-	--		--	--	--	--
MeFOSAA (n-methyl perfluoroctaansulfonamide		mg/kg ds	<0,0001	0,0001		-	-	--		-	-	--		-	-	--		--	--	--	--
EtFOSAA (n-ethyl perfluoroctaansulfonamide ac		mg/kg ds	<0,0001	0,0001		-	-	--		-	-	--		-	-	--		--	--	--	--
PFOSA (perfluoroctaansulfonamide)		mg/kg ds	<0,0001	0,0001		-	-	--		-	-	--		-	-	--		--	--	--	--
MeFOSA (n-methyl perfluoroctaansulfonamide)		mg/kg ds	<0,0001	0,0001		-	-	--		-	-	--		-	-	--		--	--	--	--
8:2 DiPAP (8:2 fluortelomeer fosfaat diester)		mg/kg ds	<0,0001	0,0001		-	-	--		-	-	--		-	-	--		--	--	--	--
som PFOA-equivalent	$		0,0000	0,0035	**SRC**	0,1	0,1	Geen Veiligheidsklasse	**SRC**	0	0	Geen Veiligheidsklasse	**SRC**	90	120	Geen Veiligheidsklasse		Nee	--	--	--
Overige stoffen																			
Minerale olie (totaal)		mg/kg ds	<35	12,963	**T / I**	2595,0	5000,0	Geen Veiligheidsklasse	**T / I**	2595,0	5000,0	Geen Veiligheidsklasse	**T / I**	325,0	600,0	Geen Veiligheidsklasse	Geen Veiligheidsklasse	Ja	Nee	Nee	Nee

& : Het analyseresultaat is het totaal gehalte na volledige oxidatie.
- : In de "CROW 400 stoffenlijst met toetswaardes" staat deze component niet beschreven of zijn erg geen toetsingswaardes beschikbaar
$: Bepaald volgens methode beschreven in Achtergrondnotitie nieuwe SRC-waarden PFAS, september 2019 (uitgavedatum 23-07-2019). Per stof wordt de hoogste RPF-factor gebruikt voor de berekening.

Toetsing analyseresultaten grond, waterbodem en grondwatermonsters

Toetsing is gebaseerd op CROW 400: "CROW-400-V4,-190620" van 19 september 2019

SGS rapport nr. **13645350** Datum toetsing: **9-3-2023** Versie: SGS20230125

Project: 21.1041 aanbesteding Tennet trace Boxmeer-Venray - 002.813.20
Monster: V69-wb01 sw-231 (15-30) sw-232 (20-30) sw-233 (15-25) sw-234 (20-25) sw-235 (15-25) sw-236 (20-30) sw-237 (20-25) sw-238 (15-25) sw-239 (15-20) sw-240 (10-15)
Matrix: AS3000 Waterbodem

Gebruikte bodemkenmerken voor toetsing:
- org. stofgehalte: **8,8** % @
- lutumgehalte: **4,1** % @

parameter		eenheid	gemeteng ehalte	gecorr. gehalte	GROND normwaarden		GROND klasse	WATERBODEM normwaarden		WATERBODEM klasse	GRONDWATER normwaarden		GRONDWATER klasse (lage ventilatie)	GRONDWATER klasse (hoge ventilatie)	algemene stofeigenschappen volgens CROW 400: Vluchtig	Carcino-geen	Mutageen	Repro-toxisch
						T of 75% SRC	I of SRC		T of 75% SRC	I of SRC		T of 75% SRC	I of SRC					
Metalen																		
Barium [Ba]		mg/kg ds	66	66,000	**SRC**	3037,5	4050,0	Geen Veiligheidsklasse	**SRC**	3037,5	4050,0	Geen Veiligheidsklasse	**SRC**	3037500	4050000	Geen Veiligheidsklasse		Nee	Nee	Nee	Nee
Cadmium [Cd]		mg/kg ds	0,66	0,660	**SRC**	75,75	101,0	Geen Veiligheidsklasse	**SRC**	75,75	101,0	Geen Veiligheidsklasse	**SRC**	75750	101000	Geen Veiligheidsklasse		Nee	Ja	Nee	Ja
Kobalt [Co]		mg/kg ds	4,1	4,100	**SRC**	213,8	285,0	Geen Veiligheidsklasse	**SRC**	213,8	285,0	Geen Veiligheidsklasse	**SRC**	213750	285000	Geen Veiligheidsklasse		Nee	Nee	Nee	Nee
Koper [Cu]		mg/kg ds	21	21,000	**SRC**	21375	28500,0	Geen Veiligheidsklasse	**SRC**	21375,0	28500,0	Geen Veiligheidsklasse	**SRC**	21375000	28500000	Geen Veiligheidsklasse		Nee	Nee	Nee	Nee
Kwik [Hg]	&	mg/kg ds	<0,05	0,035	**SRC**	-	-	--	**SRC**	-	-	--	**SRC**	-	-	--		Nee	Ja	Nee	Ja
Lood [Pb]		mg/kg ds	<10	7,000	**SRC**	551,3	735,0	Geen Veiligheidsklasse	**SRC**	551,3	735,0	Geen Veiligheidsklasse	**SRC**	551250	735000	Geen Veiligheidsklasse		Nee	Nee	Nee	Ja
Molybdeen [Mo]		mg/kg ds	<1,5	1,050	**SRC**	1522,5	2030	Geen Veiligheidsklasse	**SRC**	1522,5	2030,0	Geen Veiligheidsklasse	**SRC**	1522500	2030000	Geen Veiligheidsklasse		Nee	Nee	Nee	Nee
Nikkel [Ni]		mg/kg ds	25	25,000	**SRC**	7575,0	10100,0	Geen Veiligheidsklasse	**SRC**	7575,0	10100,0	Geen Veiligheidsklasse	**SRC**	7575000	10100000	Geen Veiligheidsklasse		Nee	Nee	Nee	Nee
Zink [Zn]		mg/kg ds	39	39,000	**SRC**	76123,5	101498,0	Geen Veiligheidsklasse	**SRC**	76123,5	101498,0	Geen Veiligheidsklasse	**SRC**	76123500	101498000	Geen Veiligheidsklasse		Nee	Nee	Nee	Nee
Polycyclische Aromatische Koolwaterstoffen																		
Naftaleen		mg/kg ds	<0,03	0,0210	**T / I**	21	40	Geen Veiligheidsklasse	**T / I**	21	40	Geen Veiligheidsklasse	**T / I**	35	70	Geen Veiligheidsklasse	Geen Veiligheidsklasse	Ja	Nee	Nee	Nee
Fenanthreen		mg/kg ds	<0,03	0,0210	**SRC**	6023	8030	Geen Veiligheidsklasse	**SRC**	6023	8030	Geen Veiligheidsklasse	**SRC**	6022500	8030000	Geen Veiligheidsklasse		Nee	Nee	Nee	Nee
Anthraceen		mg/kg ds	<0,03	0,0210	**SRC**	6023	8030	Geen Veiligheidsklasse	**SRC**	6023	8030	Geen Veiligheidsklasse	**SRC**	6022500	8030000	Geen Veiligheidsklasse		Nee	Nee	Nee	Nee
Fluorantheen		mg/kg ds	0,04	0,0400	**SRC**	7500	10000	Geen Veiligheidsklasse	**SRC**	7500	10000	Geen Veiligheidsklasse	**SRC**	7500000	10000000	Geen Veiligheidsklasse		Nee	Nee	Nee	Nee
Chryseen		mg/kg ds	<0,03	0,0210	**SRC**	7500	10000	Geen Veiligheidsklasse	**SRC**	7500	10000	Geen Veiligheidsklasse	**SRC**	7500000	10000000	Geen Veiligheidsklasse		Nee	Ja	Nee	Nee
Benzo(a)anthraceen		mg/kg ds	<0,03	0,0210	**SRC**	750	1000	Geen Veiligheidsklasse	**SRC**	750	1000	Geen Veiligheidsklasse	**SRC**	750000	1000000	Geen Veiligheidsklasse		Nee	Ja	Nee	Nee
Benzo(a)pyreen		mg/kg ds	<0,03	0,0210	**SRC**	75	100	Geen Veiligheidsklasse	**SRC**	75	100	Geen Veiligheidsklasse	**SRC**	75000	100000	Geen Veiligheidsklasse		Nee	Ja	Ja	Ja
Benzo(k)fluorantheen		mg/kg ds	<0,03	0,0210	**SRC**	750	1000	Geen Veiligheidsklasse	**SRC**	750	1000	Geen Veiligheidsklasse	**SRC**	750000	1000000	Geen Veiligheidsklasse		Nee	Nee	Nee	Nee
Indeno-(1,2,3-c,d)pyreen		mg/kg ds	<0,03	0,0210	**SRC**	750	1000	Geen Veiligheidsklasse	**SRC**	750	1000	Geen Veiligheidsklasse	**SRC**	750000	1000000	Geen Veiligheidsklasse		Nee	Ja	Nee	Nee
Benzo(g,h,i)peryleen		mg/kg ds	0,04	0,0400	**SRC**	4523	6030	Geen Veiligheidsklasse	**SRC**	4523	6030	Geen Veiligheidsklasse	**SRC**	4522500	6030000	Geen Veiligheidsklasse		Nee	Nee	Nee	Nee
Pak-totaal (10 van VROM		mg/kg ds	0,248	0,248		-	-	--		-	-	--		-	-	--		--	Nee	Nee	Nee
PCB																		
PCB 28		mg/kg ds	0,0011	0,0011	**SRC**	1,73	2,30	Geen Veiligheidsklasse	**SRC**	1,73	2,30	Geen Veiligheidsklasse	**SRC**	1725	2300	Geen Veiligheidsklasse		Nee	--	--	--
PCB 52		mg/kg ds	<0,001	0,0007	**SRC**	1,73	2,30	Geen Veiligheidsklasse	**SRC**	1,73	2,30	Geen Veiligheidsklasse	**SRC**	1725	2300	Geen Veiligheidsklasse		Nee	--	--	--
PCB 101		mg/kg ds	<0,001	0,0007	**SRC**	1,73	2,30	Geen Veiligheidsklasse	**SRC**	1,73	2,30	Geen Veiligheidsklasse	**SRC**	1725	2300	Geen Veiligheidsklasse		Nee	--	--	--
PCB 118		mg/kg ds	<0,001	0,0007	**SRC**	1,73	2,30	Geen Veiligheidsklasse	**SRC**	1,73	2,30	Geen Veiligheidsklasse	**SRC**	1725	2300	Geen Veiligheidsklasse		Nee	--	--	--
PCB 138		mg/kg ds	<0,001	0,0007	**SRC**	1,73	2,30	Geen Veiligheidsklasse	**SRC**	1,73	2,30	Geen Veiligheidsklasse	**SRC**	1725	2300	Geen Veiligheidsklasse		Nee	--	--	--
PCB 153		mg/kg ds	<0,001	0,0007	**SRC**	1,73	2,30	Geen Veiligheidsklasse	**SRC**	1,73	2,30	Geen Veiligheidsklasse	**SRC**	1725	2300	Geen Veiligheidsklasse		Nee	--	--	--
PCB 180		mg/kg ds	<0,001	0,0007	**SRC**	1,73	2,30	Geen Veiligheidsklasse	**SRC**	1,73	2,30	Geen Veiligheidsklasse	**SRC**	1725	2300	Geen Veiligheidsklasse		Nee	--	--	--
PCB (7) (som, 0.7 factor)		mg/kg ds	0,0053	0,0053		-	-	--		-	-	--		-	-	--		--	--	--	--
Per en poly-fluoralkylstoffen (PFAS)																		
PFBA (perfluorbutaanzuur)		mg/kg ds	<0,0001	0,0001		-	-	--		-	-	--		-	-	--		--	--	--	--
PFPeA (perfluorpentaanzuur)		mg/kg ds	<0,0001	0,0001		-	-	--		-	-	--		-	-	--		--	--	--	--
PFHxA (perfluorhexaanzuur)		mg/kg ds	<0,0001	0,0001		-	-	--		-	-	--		-	-	--		--	--	--	--
PFHpA (perfluorheptaanzuur)		mg/kg ds	<0,0001	0,0001		-	-	--		-	-	--		-	-	--		--	--	--	--
PFOA lineair (perfluoroctaanzuur)		mg/kg ds	<0,0001	0,0001		-	-	--		-	-	--		-	-	--		--	--	--	--
PFOA vertakt (perfluoroctaanzuur)		mg/kg ds	<0,0001	0,0001		-	-	--		-	-	--		-	-	--		--	--	--	--
PFOA (som, 0.7 factor)		mg/kg ds	0,0001	0,0001	**SRC**	0,1	0,1	Geen Veiligheidsklasse	**SRC**	0	0	Geen Veiligheidsklasse	**SRC**	90	120	Geen Veiligheidsklasse		Nee	Nee	Nee	Ja
PFNA (perfluornonaanzuur)		mg/kg ds	<0,0001	0,0001		-	-	--		-	-	--		-	-	--		--	--	--	--
PFDA (perfluordecaanzuur)		mg/kg ds	<0,0001	0,0001		-	-	--		-	-	--		-	-	--		--	--	--	--
PFUnDA (perfluorundecaanzuur)		mg/kg ds	<0,0001	0,0001		-	-	--		-	-	--		-	-	--		--	--	--	--
PFDoDA (perfluordodecaanzuur)		mg/kg ds	<0,0001	0,0001		-	-	--		-	-	--		-	-	--		--	--	--	--
PFTrDA (perfluortridecaanzuur)		mg/kg ds	<0,0001	0,0001		-	-	--		-	-	--		-	-	--		--	--	--	--
PFTeA (perfluortetradecaanzuur)		mg/kg ds	<0,0001	0,0001		-	-	--		-	-	--		-	-	--		--	--	--	--
PFHxDA (perfluorhexadecaanzuur)		mg/kg ds	<0,0001	0,0001		-	-	--		-	-	--		-	-	--		--	--	--	--
PFODA (perfluoroctadecaanzuur)		mg/kg ds	<0,0001	0,0001		-	-	--		-	-	--		-	-	--		--	--	--	--
PFBS (perfluorbutaansulfonzuur)		mg/kg ds	<0,0001	0,0001		-	-	--		-	-	--		-	-	--		--	--	--	--
PFPS (perfluorpentaansulfonzuur)		mg/kg ds	<0,0001	0,0001		-	-	--		-	-	--		-	-	--		--	--	--	--
PFHxS (perfluorhexaansulfonzuur)		mg/kg ds	<0,0001	0,0001		-	-	--		-	-	--		-	-	--		--	--	--	--
PFHpS, perfluorheptaansulfonzuur		mg/kg ds	<0,0001	0,0001		-	-	--		-	-	--		-	-	--		--	--	--	--
PFOS lineair (perfluoroctaansulfonzuur)		mg/kg ds	<0,0001	0,0001		-	-	--		-	-	--		-	-	--		--	--	--	--
PFOS vertakt (perfluoroctaansulfonzuur)		mg/kg ds	<0,0001	0,0001		-	-	--		-	-	--		-	-	--		--	--	--	--
PFOS (som, 0.7 factor)		mg/kg ds	0,0001	0,0001	**SRC**	0,0	0,1	Geen Veiligheidsklasse	**SRC**	0	1	Geen Veiligheidsklasse	**SRC**	45	60	Geen Veiligheidsklasse		Nee	Nee	Nee	Ja
PFDS (perfluordecaansulfonzuur)		mg/kg ds	<0,0001	0,0001		-	-	--		-	-	--		-	-	--		--	--	--	--
4:2 FTS (4:2 fluortelomeer sulfonzuur)		mg/kg ds	<0,0001	0,0001		-	-	--		-	-	--		-	-	--		--	--	--	--
6:2 FTS (6:2 fluortelomeer sulfonzuur)		mg/kg ds	<0,0001	0,0001		-	-	--		-	-	--		-	-	--		--	--	--	--
8:2 FTS (8:2 fluortelomeer sulfonzuur)		mg/kg ds	<0,0001	0,0001		-	-	--		-	-	--		-	-	--		--	--	--	--
10:2 FTS (10:2 fluortelomeer sulfonzuur)		mg/kg ds	<0,0001	0,0001		-	-	--		-	-	--		-	-	--		--	--	--	--
MeFOSAA (n-methyl perfluoroctaansulfonamide		mg/kg ds	<0,0001	0,0001		-	-	--		-	-	--		-	-	--		--	--	--	--
EtFOSAA (n-ethyl perfluoroctaansulfonamide ac		mg/kg ds	<0,0001	0,0001		-	-	--		-	-	--		-	-	--		--	--	--	--
PFOSA (perfluoroctaansulfonamide)		mg/kg ds	<0,0001	0,0001		-	-	--		-	-	--		-	-	--		--	--	--	--
MeFOSA (n-methyl perfluoroctaansulfonamide)		mg/kg ds	<0,0001	0,0001		-	-	--		-	-	--		-	-	--		--	--	--	--
8:2 DiPAP (8:2 fluortelomeer fosfaat diester)		mg/kg ds	<0,0001	0,0001		-	-	--		-	-	--		-	-	--		--	--	--	--
som PFOA-equivalent	$		0,0000	0,0029	**SRC**	0,1	0,1	Geen Veiligheidsklasse	**SRC**	0	0	Geen Veiligheidsklasse	**SRC**	90	120	Geen Veiligheidsklasse		Nee	--	--	--
Overige stoffen																		
Minerale olie (totaal)		mg/kg ds	<35	27,841	**T / I**	2595,0	5000,0	Geen Veiligheidsklasse	**T / I**	2595,0	5000,0	Geen Veiligheidsklasse	**T / I**	325,0	600,0	Geen Veiligheidsklasse	Geen Veiligheidsklasse	Ja	Nee	Nee	Nee

& : Het analyseresultaat is het totaal gehalte na volledige oxidatie.
- : In de "CROW 400 stoffenlijst met toetswaardes" staat deze component niet beschreven of zijn erg geen toetsingswaardes beschikbaar
$: Bepaald volgens methode beschreven in Achtergrondnotitie nieuwe SRC-waarden PFAS, september 2019 (uitgavedatum 23-07-2019). Per stof wordt de hoogste RPF-factor gebruikt voor de berekening.

Toetsing analyseresultaten grond, waterbodem en grondwatermonsters

Toetsing is gebaseerd op CROW 400: "CROW-400-V4,-190620" van 19 september 2019

SGS rapport nr. **13646139** Datum toetsing: **9-3-2023** Versie: SGS20230125

Project: 21.1041 aanbesteding Tennet trace Boxmeer-Venray - 002.813.20
Monster: V66-wb01 sw-241 (20-25) sw-242 (20-30) sw-243 (20-30) sw-244 (15-25) sw-245 (20-30) sw-246 (20-23) sw-247 (20-25) sw-248 (20-25) sw-249 (20-30) sw-250 (20-30)
Matrix: AS3000 Waterbodem

Gebruikte bodemkenmerken voor toetsing:
- org. stofgehalte: **11,7** % @
- lutumgehalte: **6,0** % @

parameter		eenheid	gemeteng ehalte	gecorr. gehalte	GROND normwaarden		GROND klasse	WATERBODEM normwaarden		WATERBODEM klasse	GRONDWATER normwaarden		GRONDWATER klasse (lage ventilatie)	GRONDWATER klasse (hoge ventilatie)	algemene stofeigenschappen volgens CROW 400			
						T of 75% SRC	I of SRC		T of 75% SRC	I of SRC		T of 75% SRC	I of SRC			Vluchtig	Carcino-geen	Mutageen	Repro-toxisch
Metalen																			
Barium [Ba]		mg/kg ds	<20	14,000	**SRC**	3037,5	4050,0	Geen Veiligheidsklasse	**SRC**	3037,5	4050,0	Geen Veiligheidsklasse	**SRC**	3037500	4050000	Geen Veiligheidsklasse		Nee	Nee	Nee	Nee
Cadmium [Cd]		mg/kg ds	0,56	0,560	**SRC**	75,75	101,0	Geen Veiligheidsklasse	**SRC**	75,75	101,0	Geen Veiligheidsklasse	**SRC**	75750	101000	Geen Veiligheidsklasse		Nee	Ja	Nee	Ja
Kobalt [Co]		mg/kg ds	<1,5	1,050	**SRC**	213,8	285,0	Geen Veiligheidsklasse	**SRC**	213,8	285,0	Geen Veiligheidsklasse	**SRC**	213750	285000	Geen Veiligheidsklasse		Nee	Nee	Nee	Nee
Koper [Cu]		mg/kg ds	12	12,000	**SRC**	21375	28500,0	Geen Veiligheidsklasse	**SRC**	21375,0	28500,0	Geen Veiligheidsklasse	**SRC**	21375000	28500000	Geen Veiligheidsklasse		Nee	Nee	Nee	Nee
Kwik [Hg]	&	mg/kg ds	0,05	0,050	**SRC**	-	-	--	**SRC**	-	-	--	**SRC**	-	-	--		Nee	Ja	Nee	Ja
Lood [Pb]		mg/kg ds	16	16,000	**SRC**	551,3	735,0	Geen Veiligheidsklasse	**SRC**	551,3	735,0	Geen Veiligheidsklasse	**SRC**	551250	735000	Geen Veiligheidsklasse		Nee	Nee	Nee	Ja
Molybdeen [Mo]		mg/kg ds	<1,5	1,050	**SRC**	1522,5	2030	Geen Veiligheidsklasse	**SRC**	1522,5	2030,0	Geen Veiligheidsklasse	**SRC**	1522500	2030000	Geen Veiligheidsklasse		Nee	Nee	Nee	Nee
Nikkel [Ni]		mg/kg ds	3,6	3,600	**SRC**	7575,0	10100,0	Geen Veiligheidsklasse	**SRC**	7575,0	10100,0	Geen Veiligheidsklasse	**SRC**	7575000	10100000	Geen Veiligheidsklasse		Nee	Nee	Nee	Nee
Zink [Zn]		mg/kg ds	39	39,000	**SRC**	76123,5	101498,0	Geen Veiligheidsklasse	**SRC**	76123,5	101498,0	Geen Veiligheidsklasse	**SRC**	76123500	101498000	Geen Veiligheidsklasse		Nee	Nee	Nee	Nee
Polycyclische Aromatische Koolwaterstoffen																			
Naftaleen		mg/kg ds	<0,03	0,0179	**T / I**	21	40	Geen Veiligheidsklasse	**T / I**	21	40	Geen Veiligheidsklasse	**T / I**	35	70	Geen Veiligheidsklasse	Geen Veiligheidsklasse	Ja	Nee	Nee	Nee
Fenanthreen		mg/kg ds	0,04	0,0400	**SRC**	6023	8030	Geen Veiligheidsklasse	**SRC**	6023	8030	Geen Veiligheidsklasse	**SRC**	6022500	8030000	Geen Veiligheidsklasse		Nee	Nee	Nee	Nee
Anthraceen		mg/kg ds	<0,03	0,0210	**SRC**	6023	8030	Geen Veiligheidsklasse	**SRC**	6023	8030	Geen Veiligheidsklasse	**SRC**	6022500	8030000	Geen Veiligheidsklasse		Nee	Nee	Nee	Nee
Fluorantheen		mg/kg ds	0,13	0,1300	**SRC**	7500	10000	Geen Veiligheidsklasse	**SRC**	7500	10000	Geen Veiligheidsklasse	**SRC**	7500000	10000000	Geen Veiligheidsklasse		Nee	Nee	Nee	Nee
Chryseen		mg/kg ds	0,05	0,0500	**SRC**	7500	10000	Geen Veiligheidsklasse	**SRC**	7500	10000	Geen Veiligheidsklasse	**SRC**	7500000	10000000	Geen Veiligheidsklasse		Nee	Ja	Nee	Nee
Benzo(a)anthraceen		mg/kg ds	0,05	0,0500	**SRC**	750	1000	Geen Veiligheidsklasse	**SRC**	750	1000	Geen Veiligheidsklasse	**SRC**	750000	1000000	Geen Veiligheidsklasse		Nee	Ja	Nee	Nee
Benzo(a)pyreen		mg/kg ds	0,05	0,0500	**SRC**	75	100	Geen Veiligheidsklasse	**SRC**	75	100	Geen Veiligheidsklasse	**SRC**	75000	100000	Geen Veiligheidsklasse		Nee	Ja	Ja	Ja
Benzo(k)fluorantheen		mg/kg ds	0,04	0,0400	**SRC**	750	1000	Geen Veiligheidsklasse	**SRC**	750	1000	Geen Veiligheidsklasse	**SRC**	750000	1000000	Geen Veiligheidsklasse		Nee	Nee	Nee	Nee
Indeno-(1,2,3-c,d)pyreen		mg/kg ds	0,07	0,0700	**SRC**	750	1000	Geen Veiligheidsklasse	**SRC**	750	1000	Geen Veiligheidsklasse	**SRC**	750000	1000000	Geen Veiligheidsklasse		Nee	Ja	Nee	Nee
Benzo(g,h,i)peryleen		mg/kg ds	0,06	0,0600	**SRC**	4523	6030	Geen Veiligheidsklasse	**SRC**	4523	6030	Geen Veiligheidsklasse	**SRC**	4522500	6030000	Geen Veiligheidsklasse		Nee	Nee	Nee	Nee
Pak-totaal (10 van VROM		mg/kg ds	0,532	0,532		-	-	--		-	-	--		-	-	--		--	Nee	Nee	Nee
PCB																			
PCB 28		mg/kg ds	<0,001	0,0007	**SRC**	1,73	2,30	Geen Veiligheidsklasse	**SRC**	1,73	2,30	Geen Veiligheidsklasse	**SRC**	1725	2300	Geen Veiligheidsklasse		Nee	--	--	--
PCB 52		mg/kg ds	<0,001	0,0007	**SRC**	1,73	2,30	Geen Veiligheidsklasse	**SRC**	1,73	2,30	Geen Veiligheidsklasse	**SRC**	1725	2300	Geen Veiligheidsklasse		Nee	--	--	--
PCB 101		mg/kg ds	<0,001	0,0007	**SRC**	1,73	2,30	Geen Veiligheidsklasse	**SRC**	1,73	2,30	Geen Veiligheidsklasse	**SRC**	1725	2300	Geen Veiligheidsklasse		Nee	--	--	--
PCB 118		mg/kg ds	<0,001	0,0007	**SRC**	1,73	2,30	Geen Veiligheidsklasse	**SRC**	1,73	2,30	Geen Veiligheidsklasse	**SRC**	1725	2300	Geen Veiligheidsklasse		Nee	--	--	--
PCB 138		mg/kg ds	<0,001	0,0007	**SRC**	1,73	2,30	Geen Veiligheidsklasse	**SRC**	1,73	2,30	Geen Veiligheidsklasse	**SRC**	1725	2300	Geen Veiligheidsklasse		Nee	--	--	--
PCB 153		mg/kg ds	<0,001	0,0007	**SRC**	1,73	2,30	Geen Veiligheidsklasse	**SRC**	1,73	2,30	Geen Veiligheidsklasse	**SRC**	1725	2300	Geen Veiligheidsklasse		Nee	--	--	--
PCB 180		mg/kg ds	<0,001	0,0007	**SRC**	1,73	2,30	Geen Veiligheidsklasse	**SRC**	1,73	2,30	Geen Veiligheidsklasse	**SRC**	1725	2300	Geen Veiligheidsklasse		Nee	--	--	--
PCB (7) (som, 0.7 factor)		mg/kg ds	0,0049	0,0049		-	-	--		-	-	--		-	-	--		--	--	--	--
Per en poly-fluoralkylstoffen (PFAS)																			
PFBA (perfluorbutaanzuur)		mg/kg ds	<0,0001	0,0001		-	-	--		-	-	--		-	-	--		--	--	--	--
PFPeA (perfluorpentaanzuur)		mg/kg ds	<0,0001	0,0001		-	-	--		-	-	--		-	-	--		--	--	--	--
PFHxA (perfluorhexaanzuur)		mg/kg ds	<0,0001	0,0001		-	-	--		-	-	--		-	-	--		--	--	--	--
PFHpA (perfluorheptaanzuur)		mg/kg ds	<0,0001	0,0001		-	-	--		-	-	--		-	-	--		--	--	--	--
PFOA lineair (perfluoroctaanzuur)		mg/kg ds	<0,0001	0,0001		-	-	--		-	-	--		-	-	--		--	--	--	--
PFOA vertakt (perfluoroctaanzuur)		mg/kg ds	<0,0001	0,0001		-	-	--		-	-	--		-	-	--		--	--	--	--
PFOA (som, 0.7 factor)		mg/kg ds	0,0001	0,0001	**SRC**	0,1	0,1	Geen Veiligheidsklasse	**SRC**	0	0	Geen Veiligheidsklasse	**SRC**	90	120	Geen Veiligheidsklasse		Nee	Nee	Nee	Ja
PFNA (perfluornonaanzuur)		mg/kg ds	<0,0001	0,0001		-	-	--		-	-	--		-	-	--		--	--	--	--
PFDA (perfluordecaanzuur)		mg/kg ds	<0,0001	0,0001		-	-	--		-	-	--		-	-	--		--	--	--	--
PFUnDA (perfluorundecaanzuur)		mg/kg ds	<0,0001	0,0001		-	-	--		-	-	--		-	-	--		--	--	--	--
PFDoDA (perfluordodecaanzuur)		mg/kg ds	<0,0001	0,0001		-	-	--		-	-	--		-	-	--		--	--	--	--
PFTrDA (perfluortridecaanzuur)		mg/kg ds	<0,0001	0,0001		-	-	--		-	-	--		-	-	--		--	--	--	--
PFTeA (perfluortetradecaanzuur)		mg/kg ds	<0,0001	0,0001		-	-	--		-	-	--		-	-	--		--	--	--	--
PFHxDA (perfluorhexadecaanzuur)		mg/kg ds	<0,0001	0,0001		-	-	--		-	-	--		-	-	--		--	--	--	--
PFODA (perfluoroctadecaanzuur)		mg/kg ds	<0,0001	0,0001		-	-	--		-	-	--		-	-	--		--	--	--	--
PFBS (perfluorbutaansulfonzuur)		mg/kg ds	<0,0001	0,0001		-	-	--		-	-	--		-	-	--		--	--	--	--
PFPS (perfluorpentaansulfonzuur)		mg/kg ds	<0,0001	0,0001		-	-	--		-	-	--		-	-	--		--	--	--	--
PFHxS (perfluorhexaansulfonzuur)		mg/kg ds	<0,0001	0,0001		-	-	--		-	-	--		-	-	--		--	--	--	--
PFHpS, perfluorheptaansulfonzuur		mg/kg ds	<0,0001	0,0001		-	-	--		-	-	--		-	-	--		--	--	--	--
PFOS lineair (perfluoroctaansulfonzuur)		mg/kg ds	<0,0001	0,0001		-	-	--		-	-	--		-	-	--		--	--	--	--
PFOS vertakt (perfluoroctaansulfonzuur)		mg/kg ds	<0,0001	0,0001		-	-	--		-	-	--		-	-	--		--	--	--	--
PFOS (som, 0.7 factor)		mg/kg ds	0,0001	0,0001	**SRC**	0,0	0,1	Geen Veiligheidsklasse	**SRC**	0	1	Geen Veiligheidsklasse	**SRC**	45	60	Geen Veiligheidsklasse		Nee	Nee	Nee	Ja
PFDS (perfluordecaansulfonzuur)		mg/kg ds	<0,0001	0,0001		-	-	--		-	-	--		-	-	--		--	--	--	--
4:2 FTS (4:2 fluortelomeer sulfonzuur)		mg/kg ds	<0,0001	0,0001		-	-	--		-	-	--		-	-	--		--	--	--	--
6:2 FTS (6:2 fluortelomeer sulfonzuur)		mg/kg ds	<0,0001	0,0001		-	-	--		-	-	--		-	-	--		--	--	--	--
8:2 FTS (8:2 fluortelomeer sulfonzuur)		mg/kg ds	<0,0001	0,0001		-	-	--		-	-	--		-	-	--		--	--	--	--
10:2 FTS (10:2 fluortelomeer sulfonzuur)		mg/kg ds	<0,0001	0,0001		-	-	--		-	-	--		-	-	--		--	--	--	--
MeFOSAA (n-methyl perfluoroctaansulfonamide		mg/kg ds	0,0004	0,0004		-	-	--		-	-	--		-	-	--		--	--	--	--
EtFOSAA (n-ethyl perfluoroctaansulfonamide ac		mg/kg ds	0,0003	0,0003		-	-	--		-	-	--		-	-	--		--	--	--	--
PFOSA (perfluoroctaansulfonamide)		mg/kg ds	<0,0001	0,0001		-	-	--		-	-	--		-	-	--		--	--	--	--
MeFOSA (n-methyl perfluoroctaansulfonamide)		mg/kg ds	<0,0001	0,0001		-	-	--		-	-	--		-	-	--		--	--	--	--
8:2 DiPAP (8:2 fluortelomeer fosfaat diester)		mg/kg ds	<0,0001	0,0001		-	-	--		-	-	--		-	-	--		--	--	--	--
som PFOA-equivalent	$		0,0000	0,0029	**SRC**	0,1	0,1	Geen Veiligheidsklasse	**SRC**	0	0	Geen Veiligheidsklasse	**SRC**	90	120	Geen Veiligheidsklasse		Nee	--	--	--
Overige stoffen																			
Minerale olie (totaal)		mg/kg ds	48	41,026	**T / I**	2595,0	5000,0	Geen Veiligheidsklasse	**T / I**	2595,0	5000,0	Geen Veiligheidsklasse	**T / I**	325,0	600,0	Geen Veiligheidsklasse	Geen Veiligheidsklasse	Ja	Nee	Nee	Nee

& : Het analyseresultaat is het totaal gehalte na volledige oxidatie.
- : In de "CROW 400 stoffenlijst met toetswaardes" staat deze component niet beschreven of zijn erg geen toetsingswaardes beschikbaar
$: Bepaald volgens methode beschreven in Achtergrondnotitie nieuwe SRC-waarden PFAS, september 2019 (uitgavedatum 23-07-2019). Per stof wordt de hoogste RPF-factor gebruikt voor de berekening.

Toetsing analyseresultaten grond, waterbodem en grondwatermonsters

Toetsing is gebaseerd op CROW 400: "CROW-400-V4,-190620" van 19 september 2019

SGS rapport nr. **13628313** Datum toetsing: **9-3-2023** Versie: SGS20230125

Project: 21.1041 aanbesteding Tennet trace Boxmeer-Venray - 002.813.20
Monster: L21-wb01 sw-011 (55-105) sw-012 (55-105) sw-013 (55-70) sw-014 (60-110) sw-015 (60-110) sw-016 (60-90) sw-017 (55-105) sw-018 (55-105) sw-019 (50-100) sw-020 (60-80)
Matrix: AS3000 Waterbodem

Gebruikte bodemkenmerken voor toetsing:
- org. stofgehalte: **<2** % @
- lutumgehalte: **10,0** % @

parameter		eenheid	gemeteng ehalte	gecorr. gehalte	GROND normwaarden		klasse	WATERBODEM normwaarden		klasse	GRONDWATER normwaarden		klasse (lage ventilatie)	klasse (hoge ventilatie)	algemene stofeigenschappen volgens CROW 400: Vluchtig	Carcino-geen	Mutageen	Repro-toxisch
						T of 75% SRC	I of SRC			T of 75% SRC	I of SRC							
Metalen																		
Barium [Ba]		mg/kg ds	<20	14,000	**SRC**	3037,5	4050,0	Geen Veiligheidsklasse	**SRC**	3037,5	4050,0	Geen Veiligheidsklasse	**SRC**	3037500	4050000	Geen Veiligheidsklasse		Nee	Nee	Nee	Nee
Cadmium [Cd]		mg/kg ds	<0,2	0,140	**SRC**	75,75	101,0	Geen Veiligheidsklasse	**SRC**	75,75	101,0	Geen Veiligheidsklasse	**SRC**	75750	101000	Geen Veiligheidsklasse		Nee	Ja	Nee	Ja
Kobalt [Co]		mg/kg ds	2,3	2,300	**SRC**	213,8	285,0	Geen Veiligheidsklasse	**SRC**	213,8	285,0	Geen Veiligheidsklasse	**SRC**	213750	285000	Geen Veiligheidsklasse		Nee	Nee	Nee	Nee
Koper [Cu]		mg/kg ds	<5	3,500	**SRC**	21375	28500,0	Geen Veiligheidsklasse	**SRC**	21375,0	28500,0	Geen Veiligheidsklasse	**SRC**	21375000	28500000	Geen Veiligheidsklasse		Nee	Nee	Nee	Nee
Kwik [Hg]	&	mg/kg ds	<0,05	0,035	**SRC**	-	-	--	**SRC**	-	-	--	**SRC**	-	-	--		Nee	Ja	Nee	Ja
Lood [Pb]		mg/kg ds	<10	7,000	**SRC**	551,3	735,0	Geen Veiligheidsklasse	**SRC**	551,3	735,0	Geen Veiligheidsklasse	**SRC**	551250	735000	Geen Veiligheidsklasse		Nee	Nee	Nee	Ja
Molybdeen [Mo]		mg/kg ds	<1,5	1,050	**SRC**	1522,5	2030	Geen Veiligheidsklasse	**SRC**	1522,5	2030,0	Geen Veiligheidsklasse	**SRC**	1522500	2030000	Geen Veiligheidsklasse		Nee	Nee	Nee	Nee
Nikkel [Ni]		mg/kg ds	7,3	7,300	**SRC**	7575,0	10100,0	Geen Veiligheidsklasse	**SRC**	7575,0	10100,0	Geen Veiligheidsklasse	**SRC**	7575000	10100000	Geen Veiligheidsklasse		Nee	Nee	Nee	Nee
Zink [Zn]		mg/kg ds	<20	14,000	**SRC**	76123,5	101498,0	Geen Veiligheidsklasse	**SRC**	76123,5	101498,0	Geen Veiligheidsklasse	**SRC**	76123500	101498000	Geen Veiligheidsklasse		Nee	Nee	Nee	Nee
Polycyclische Aromatische Koolwaterstoffen																		
Naftaleen		mg/kg ds	<0,03	0,0210	**T / I**	21	40	Geen Veiligheidsklasse	**T / I**	21	40	Geen Veiligheidsklasse	**T / I**	35	70	Geen Veiligheidsklasse	Geen Veiligheidsklasse	Ja	Nee	Nee	Nee
Fenanthreen		mg/kg ds	<0,03	0,0210	**SRC**	6023	8030	Geen Veiligheidsklasse	**SRC**	6023	8030	Geen Veiligheidsklasse	**SRC**	6022500	8030000	Geen Veiligheidsklasse		Nee	Nee	Nee	Nee
Anthraceen		mg/kg ds	<0,03	0,0210	**SRC**	6023	8030	Geen Veiligheidsklasse	**SRC**	6023	8030	Geen Veiligheidsklasse	**SRC**	6022500	8030000	Geen Veiligheidsklasse		Nee	Nee	Nee	Nee
Fluorantheen		mg/kg ds	<0,03	0,0210	**SRC**	7500	10000	Geen Veiligheidsklasse	**SRC**	7500	10000	Geen Veiligheidsklasse	**SRC**	7500000	10000000	Geen Veiligheidsklasse		Nee	Nee	Nee	Nee
Chryseen		mg/kg ds	<0,03	0,0210	**SRC**	7500	10000	Geen Veiligheidsklasse	**SRC**	7500	10000	Geen Veiligheidsklasse	**SRC**	7500000	10000000	Geen Veiligheidsklasse		Nee	Ja	Nee	Nee
Benzo(a)anthraceen		mg/kg ds	<0,03	0,0210	**SRC**	750	1000	Geen Veiligheidsklasse	**SRC**	750	1000	Geen Veiligheidsklasse	**SRC**	750000	1000000	Geen Veiligheidsklasse		Nee	Ja	Nee	Nee
Benzo(a)pyreen		mg/kg ds	<0,03	0,0210	**SRC**	75	100	Geen Veiligheidsklasse	**SRC**	75	100	Geen Veiligheidsklasse	**SRC**	75000	100000	Geen Veiligheidsklasse		Nee	Ja	Ja	Ja
Benzo(k)fluorantheen		mg/kg ds	<0,03	0,0210	**SRC**	750	1000	Geen Veiligheidsklasse	**SRC**	750	1000	Geen Veiligheidsklasse	**SRC**	750000	1000000	Geen Veiligheidsklasse		Nee	Nee	Nee	Nee
Indeno-(1,2,3-c,d)pyreen		mg/kg ds	<0,03	0,0210	**SRC**	750	1000	Geen Veiligheidsklasse	**SRC**	750	1000	Geen Veiligheidsklasse	**SRC**	750000	1000000	Geen Veiligheidsklasse		Nee	Ja	Nee	Nee
Benzo(g,h,i)peryleen		mg/kg ds	<0,03	0,0210	**SRC**	4523	6030	Geen Veiligheidsklasse	**SRC**	4523	6030	Geen Veiligheidsklasse	**SRC**	4522500	6030000	Geen Veiligheidsklasse		Nee	Nee	Nee	Nee
Pak-totaal (10 van VROM		mg/kg ds	0,21	0,210		-	-	--		-	-	--		-	-	--		--	Nee	Nee	Nee
PCB																		
PCB 28		mg/kg ds	<0,001	0,0007	**SRC**	1,73	2,30	Geen Veiligheidsklasse	**SRC**	1,73	2,30	Geen Veiligheidsklasse	**SRC**	1725	2300	Geen Veiligheidsklasse		Nee	--	--	--
PCB 52		mg/kg ds	<0,001	0,0007	**SRC**	1,73	2,30	Geen Veiligheidsklasse	**SRC**	1,73	2,30	Geen Veiligheidsklasse	**SRC**	1725	2300	Geen Veiligheidsklasse		Nee	--	--	--
PCB 101		mg/kg ds	<0,001	0,0007	**SRC**	1,73	2,30	Geen Veiligheidsklasse	**SRC**	1,73	2,30	Geen Veiligheidsklasse	**SRC**	1725	2300	Geen Veiligheidsklasse		Nee	--	--	--
PCB 118		mg/kg ds	<0,001	0,0007	**SRC**	1,73	2,30	Geen Veiligheidsklasse	**SRC**	1,73	2,30	Geen Veiligheidsklasse	**SRC**	1725	2300	Geen Veiligheidsklasse		Nee	--	--	--
PCB 138		mg/kg ds	<0,001	0,0007	**SRC**	1,73	2,30	Geen Veiligheidsklasse	**SRC**	1,73	2,30	Geen Veiligheidsklasse	**SRC**	1725	2300	Geen Veiligheidsklasse		Nee	--	--	--
PCB 153		mg/kg ds	<0,001	0,0007	**SRC**	1,73	2,30	Geen Veiligheidsklasse	**SRC**	1,73	2,30	Geen Veiligheidsklasse	**SRC**	1725	2300	Geen Veiligheidsklasse		Nee	--	--	--
PCB 180		mg/kg ds	<0,001	0,0007	**SRC**	1,73	2,30	Geen Veiligheidsklasse	**SRC**	1,73	2,30	Geen Veiligheidsklasse	**SRC**	1725	2300	Geen Veiligheidsklasse		Nee	--	--	--
PCB (7) (som, 0.7 factor)		mg/kg ds	0,0049	0,0049		-	-	--		-	-	--		-	-	--		--	--	--	--
Per en poly-fluoralkylstoffen (PFAS)																		
PFBA (perfluorbutaanzuur)		mg/kg ds	<0,0001	0,0001		-	-	--		-	-	--		-	-	--		--	--	--	--
PFPeA (perfluorpentaanzuur)		mg/kg ds	<0,0001	0,0001		-	-	--		-	-	--		-	-	--		--	--	--	--
PFHxA (perfluorhexaanzuur)		mg/kg ds	<0,0001	0,0001		-	-	--		-	-	--		-	-	--		--	--	--	--
PFHpA (perfluorheptaanzuur)		mg/kg ds	<0,0001	0,0001		-	-	--		-	-	--		-	-	--		--	--	--	--
PFOA lineair (perfluoroctaanzuur)		mg/kg ds	<0,0001	0,0001		-	-	--		-	-	--		-	-	--		--	--	--	--
PFOA vertakt (perfluoroctaanzuur)		mg/kg ds	<0,0001	0,0001		-	-	--		-	-	--		-	-	--		--	--	--	--
PFOA (som, 0.7 factor)		mg/kg ds	0,0001	0,0001	**SRC**	0,1	0,1	Geen Veiligheidsklasse	**SRC**	0	0	Geen Veiligheidsklasse	**SRC**	90	120	Geen Veiligheidsklasse		Nee	Nee	Nee	Ja
PFNA (perfluornonaanzuur)		mg/kg ds	<0,0001	0,0001		-	-	--		-	-	--		-	-	--		--	--	--	--
PFDA (perfluordecaanzuur)		mg/kg ds	<0,0001	0,0001		-	-	--		-	-	--		-	-	--		--	--	--	--
PFUnDA (perfluorundecaanzuur)		mg/kg ds	<0,0001	0,0001		-	-	--		-	-	--		-	-	--		--	--	--	--
PFDoDA (perfluordodecaanzuur)		mg/kg ds	<0,0001	0,0001		-	-	--		-	-	--		-	-	--		--	--	--	--
PFTrDA (perfluortridecaanzuur)		mg/kg ds	<0,0001	0,0001		-	-	--		-	-	--		-	-	--		--	--	--	--
PFTeA (perfluortetradecaanzuur)		mg/kg ds	<0,0001	0,0001		-	-	--		-	-	--		-	-	--		--	--	--	--
PFHxDA (perfluorhexadecaanzuur)		mg/kg ds	<0,0001	0,0001		-	-	--		-	-	--		-	-	--		--	--	--	--
PFODA (perfluoroctadecaanzuur)		mg/kg ds	<0,0001	0,0001		-	-	--		-	-	--		-	-	--		--	--	--	--
PFBS (perfluorbutaansulfonzuur)		mg/kg ds	<0,0001	0,0001		-	-	--		-	-	--		-	-	--		--	--	--	--
PFPS (perfluorpentaansulfonzuur)		mg/kg ds	<0,0001	0,0001		-	-	--		-	-	--		-	-	--		--	--	--	--
PFHxS (perfluorhexaansulfonzuur)		mg/kg ds	<0,0001	0,0001		-	-	--		-	-	--		-	-	--		--	--	--	--
PFHpS, perfluorheptaansulfonzuur		mg/kg ds	<0,0001	0,0001		-	-	--		-	-	--		-	-	--		--	--	--	--
PFOS lineair (perfluoroctaansulfonzuur)		mg/kg ds	<0,0001	0,0001		-	-	--		-	-	--		-	-	--		--	--	--	--
PFOS vertakt (perfluoroctaansulfonzuur)		mg/kg ds	<0,0001	0,0001		-	-	--		-	-	--		-	-	--		--	--	--	--
PFOS (som, 0.7 factor)		mg/kg ds	0,0001	0,0001	**SRC**	0,0	0,1	Geen Veiligheidsklasse	**SRC**	0	1	Geen Veiligheidsklasse	**SRC**	45	60	Geen Veiligheidsklasse		Nee	Nee	Nee	Ja
PFDS (perfluordecaansulfonzuur)		mg/kg ds	<0,0001	0,0001		-	-	--		-	-	--		-	-	--		--	--	--	--
4:2 FTS (4:2 fluortelomeer sulfonzuur)		mg/kg ds	<0,0001	0,0001		-	-	--		-	-	--		-	-	--		--	--	--	--
6:2 FTS (6:2 fluortelomeer sulfonzuur)		mg/kg ds	<0,0001	0,0001		-	-	--		-	-	--		-	-	--		--	--	--	--
8:2 FTS (8:2 fluortelomeer sulfonzuur)		mg/kg ds	<0,0001	0,0001		-	-	--		-	-	--		-	-	--		--	--	--	--
10:2 FTS (10:2 fluortelomeer sulfonzuur)		mg/kg ds	<0,0001	0,0001		-	-	--		-	-	--		-	-	--		--	--	--	--
MeFOSAA (n-methyl perfluoroctaansulfonamide		mg/kg ds	<0,0001	0,0001		-	-	--		-	-	--		-	-	--		--	--	--	--
EtFOSAA (n-ethyl perfluoroctaansulfonamide ac		mg/kg ds	<0,0001	0,0001		-	-	--		-	-	--		-	-	--		--	--	--	--
PFOSA (perfluoroctaansulfonamide)		mg/kg ds	<0,0001	0,0001		-	-	--		-	-	--		-	-	--		--	--	--	--
MeFOSA (n-methyl perfluoroctaansulfonamide)		mg/kg ds	<0,0001	0,0001		-	-	--		-	-	--		-	-	--		--	--	--	--
8:2 DiPAP (8:2 fluortelomeer fosfaat diester)		mg/kg ds	<0,0001	0,0001		-	-	--		-	-	--		-	-	--		--	--	--	--
som PFOA-equivalent	$		0,0000	0,0029	**SRC**	0,1	0,1	Geen Veiligheidsklasse	**SRC**	0	0	Geen Veiligheidsklasse	**SRC**	90	120	Geen Veiligheidsklasse		Nee	--	--	--
Overige stoffen																		
Minerale olie (totaal)		mg/kg ds	<35	122,500	**T / I**	2595,0	5000,0	Geen Veiligheidsklasse	**T / I**	2595,0	5000,0	Geen Veiligheidsklasse	**T / I**	325,0	600,0	Geen Veiligheidsklasse	Geen Veiligheidsklasse	Ja	Nee	Nee	Nee

& : Het analyseresultaat is het totaal gehalte na volledige oxidatie.
- : In de "CROW 400 stoffenlijst met toetswaardes" staat deze component niet beschreven of zijn erg geen toetsingswaardes beschikbaar
$: Bepaald volgens methode beschreven in Achtergrondnotitie nieuwe SRC-waarden PFAS, september 2019 (uitgavedatum 23-07-2019). Per stof wordt de hoogste RPF-factor gebruikt voor de berekening.

Toetsing analyseresultaten grond, waterbodem en grondwatermonsters

Toetsing is gebaseerd op CROW 400: "CROW-400-V4,-190620" van 19 september 2019

SGS rapport nr. **13628313** Datum toetsing: **9-3-2023** Versie: SGS20230125

Project: 21.1041 aanbesteding Tennet trace Boxmeer-Venray - 002.813.20
Monster: Q21-wb01 sw-001 (15-65) sw-002 (20-70) sw-003 (20-70) sw-004 (15-65) sw-005 (20-70) sw-006 (25-75) sw-007 (20-70) sw-008 (20-70) sw-009 (20-70) sw-010 (20-70)
Matrix: AS3000 Waterbodem

Gebruikte bodemkenmerken voor toetsing:
- org. stofgehalte: **3,7** % @
- lutumgehalte: **5,3** % @

parameter		eenheid	gemeteng ehalte	gecorr. gehalte	GROND normwaarden			GROND klasse	WATERBODEM normwaarden			WATERBODEM klasse	GRONDWATER normwaarden			GRONDWATER klasse (lage ventilatie)	GRONDWATER klasse (hoge ventilatie)	algemene stofeigenschappen volgens CROW 400: Vluchtig	Carcino-geen	Mutageen	Repro-toxisch
						T of 75% SRC	I of SRC			T of 75% SRC	I of SRC			T of 75% SRC	I of SRC						
Metalen																					
Barium [Ba]		mg/kg ds	<20	14,000	**SRC**	3037,5	4050,0	Geen Veiligheidsklasse	**SRC**	3037,5	4050,0	Geen Veiligheidsklasse	**SRC**	3037500	4050000	Geen Veiligheidsklasse		Nee	Nee	Nee	Nee
Cadmium [Cd]		mg/kg ds	0,29	0,290	**SRC**	75,75	101,0	Geen Veiligheidsklasse	**SRC**	75,75	101,0	Geen Veiligheidsklasse	**SRC**	75750	101000	Geen Veiligheidsklasse		Nee	Ja	Nee	Ja
Kobalt [Co]		mg/kg ds	<1,5	1,050	**SRC**	213,8	285,0	Geen Veiligheidsklasse	**SRC**	213,8	285,0	Geen Veiligheidsklasse	**SRC**	213750	285000	Geen Veiligheidsklasse		Nee	Nee	Nee	Nee
Koper [Cu]		mg/kg ds	<5	3,500	**SRC**	21375	28500,0	Geen Veiligheidsklasse	**SRC**	21375,0	28500,0	Geen Veiligheidsklasse	**SRC**	21375000	28500000	Geen Veiligheidsklasse		Nee	Nee	Nee	Nee
Kwik [Hg]	&	mg/kg ds	<0,05	0,035	**SRC**	-	-	--	**SRC**	-	-	--	**SRC**	-	-	--		Nee	Ja	Nee	Ja
Lood [Pb]		mg/kg ds	13	13,000	**SRC**	551,3	735,0	Geen Veiligheidsklasse	**SRC**	551,3	735,0	Geen Veiligheidsklasse	**SRC**	551250	735000	Geen Veiligheidsklasse		Nee	Nee	Nee	Ja
Molybdeen [Mo]		mg/kg ds	<1,5	1,050	**SRC**	1522,5	2030	Geen Veiligheidsklasse	**SRC**	1522,5	2030,0	Geen Veiligheidsklasse	**SRC**	1522500	2030000	Geen Veiligheidsklasse		Nee	Nee	Nee	Nee
Nikkel [Ni]		mg/kg ds	<3	2,100	**SRC**	7575,0	10100,0	Geen Veiligheidsklasse	**SRC**	7575,0	10100,0	Geen Veiligheidsklasse	**SRC**	7575000	10100000	Geen Veiligheidsklasse		Nee	Nee	Nee	Nee
Zink [Zn]		mg/kg ds	31	31,000	**SRC**	76123,5	101498,0	Geen Veiligheidsklasse	**SRC**	76123,5	101498,0	Geen Veiligheidsklasse	**SRC**	76123500	101498000	Geen Veiligheidsklasse		Nee	Nee	Nee	Nee
Polycyclische Aromatische Koolwaterstoffen																					
Naftaleen		mg/kg ds	<0,03	0,0210	**T / I**	21	40	Geen Veiligheidsklasse	**T / I**	21	40	Geen Veiligheidsklasse	**T / I**	35	70	Geen Veiligheidsklasse	Geen Veiligheidsklasse	Ja	Nee	Nee	Nee
Fenanthreen		mg/kg ds	0,03	0,0300	**SRC**	6023	8030	Geen Veiligheidsklasse	**SRC**	6023	8030	Geen Veiligheidsklasse	**SRC**	6022500	8030000	Geen Veiligheidsklasse		Nee	Nee	Nee	Nee
Anthraceen		mg/kg ds	<0,03	0,0210	**SRC**	6023	8030	Geen Veiligheidsklasse	**SRC**	6023	8030	Geen Veiligheidsklasse	**SRC**	6022500	8030000	Geen Veiligheidsklasse		Nee	Nee	Nee	Nee
Fluorantheen		mg/kg ds	0,12	0,1200	**SRC**	7500	10000	Geen Veiligheidsklasse	**SRC**	7500	10000	Geen Veiligheidsklasse	**SRC**	7500000	10000000	Geen Veiligheidsklasse		Nee	Nee	Nee	Nee
Chryseen		mg/kg ds	0,05	0,0500	**SRC**	7500	10000	Geen Veiligheidsklasse	**SRC**	7500	10000	Geen Veiligheidsklasse	**SRC**	7500000	10000000	Geen Veiligheidsklasse		Nee	Ja	Nee	Nee
Benzo(a)anthraceen		mg/kg ds	0,05	0,0500	**SRC**	750	1000	Geen Veiligheidsklasse	**SRC**	750	1000	Geen Veiligheidsklasse	**SRC**	750000	1000000	Geen Veiligheidsklasse		Nee	Ja	Nee	Nee
Benzo(a)pyreen		mg/kg ds	0,05	0,0500	**SRC**	75	100	Geen Veiligheidsklasse	**SRC**	75	100	Geen Veiligheidsklasse	**SRC**	75000	100000	Geen Veiligheidsklasse		Nee	Ja	Ja	Ja
Benzo(k)fluorantheen		mg/kg ds	0,03	0,0300	**SRC**	750	1000	Geen Veiligheidsklasse	**SRC**	750	1000	Geen Veiligheidsklasse	**SRC**	750000	1000000	Geen Veiligheidsklasse		Nee	Nee	Nee	Nee
Indeno-(1,2,3-c,d)pyreen		mg/kg ds	0,04	0,0400	**SRC**	750	1000	Geen Veiligheidsklasse	**SRC**	750	1000	Geen Veiligheidsklasse	**SRC**	750000	1000000	Geen Veiligheidsklasse		Nee	Ja	Nee	Nee
Benzo(g,h,i)peryleen		mg/kg ds	0,04	0,0400	**SRC**	4523	6030	Geen Veiligheidsklasse	**SRC**	4523	6030	Geen Veiligheidsklasse	**SRC**	4522500	6030000	Geen Veiligheidsklasse		Nee	Nee	Nee	Nee
Pak-totaal (10 van VROM		mg/kg ds	0,452	0,452		-	-	--		-	-	--		-	-	--		--	Nee	Nee	Nee
PCB																					
PCB 28		mg/kg ds	<0,001	0,0007	**SRC**	1,73	2,30	Geen Veiligheidsklasse	**SRC**	1,73	2,30	Geen Veiligheidsklasse	**SRC**	1725	2300	Geen Veiligheidsklasse		Nee	--	--	--
PCB 52		mg/kg ds	<0,001	0,0007	**SRC**	1,73	2,30	Geen Veiligheidsklasse	**SRC**	1,73	2,30	Geen Veiligheidsklasse	**SRC**	1725	2300	Geen Veiligheidsklasse		Nee	--	--	--
PCB 101		mg/kg ds	<0,001	0,0007	**SRC**	1,73	2,30	Geen Veiligheidsklasse	**SRC**	1,73	2,30	Geen Veiligheidsklasse	**SRC**	1725	2300	Geen Veiligheidsklasse		Nee	--	--	--
PCB 118		mg/kg ds	<0,001	0,0007	**SRC**	1,73	2,30	Geen Veiligheidsklasse	**SRC**	1,73	2,30	Geen Veiligheidsklasse	**SRC**	1725	2300	Geen Veiligheidsklasse		Nee	--	--	--
PCB 138		mg/kg ds	<0,001	0,0007	**SRC**	1,73	2,30	Geen Veiligheidsklasse	**SRC**	1,73	2,30	Geen Veiligheidsklasse	**SRC**	1725	2300	Geen Veiligheidsklasse		Nee	--	--	--
PCB 153		mg/kg ds	<0,001	0,0007	**SRC**	1,73	2,30	Geen Veiligheidsklasse	**SRC**	1,73	2,30	Geen Veiligheidsklasse	**SRC**	1725	2300	Geen Veiligheidsklasse		Nee	--	--	--
PCB 180		mg/kg ds	<0,001	0,0007	**SRC**	1,73	2,30	Geen Veiligheidsklasse	**SRC**	1,73	2,30	Geen Veiligheidsklasse	**SRC**	1725	2300	Geen Veiligheidsklasse		Nee	--	--	--
PCB (7) (som, 0.7 factor)		mg/kg ds	0,0049	0,0049		-	-	--		-	-	--		-	-	--		--	--	--	--
Per en poly-fluoralkylstoffen (PFAS)																					
PFBA (perfluorbutaanzuur)		mg/kg ds	<0,0001	0,0001		-	-	--		-	-	--		-	-	--		--	--	--	--
PFPeA (perfluorpentaanzuur)		mg/kg ds	<0,0001	0,0001		-	-	--		-	-	--		-	-	--		--	--	--	--
PFHxA (perfluorhexaanzuur)		mg/kg ds	<0,0001	0,0001		-	-	--		-	-	--		-	-	--		--	--	--	--
PFHpA (perfluorheptaanzuur)		mg/kg ds	<0,0001	0,0001		-	-	--		-	-	--		-	-	--		--	--	--	--
PFOA lineair (perfluoroctaanzuur)		mg/kg ds	0,0005	0,0005		-	-	--		-	-	--		-	-	--		--	--	--	--
PFOA vertakt (perfluoroctaanzuur)		mg/kg ds	<0,0001	0,0001		-	-	--		-	-	--		-	-	--		--	--	--	--
PFOA (som, 0.7 factor)		mg/kg ds	0,0006	0,0006	**SRC**	0,1	0,1	Geen Veiligheidsklasse	**SRC**	0	0	Geen Veiligheidsklasse	**SRC**	90	120	Geen Veiligheidsklasse		Nee	Nee	Nee	Ja
PFNA (perfluornonaanzuur)		mg/kg ds	<0,0001	0,0001		-	-	--		-	-	--		-	-	--		--	--	--	--
PFDA (perfluordecaanzuur)		mg/kg ds	<0,0001	0,0001		-	-	--		-	-	--		-	-	--		--	--	--	--
PFUnDA (perfluorundecaanzuur)		mg/kg ds	<0,0001	0,0001		-	-	--		-	-	--		-	-	--		--	--	--	--
PFDoDA (perfluordodecaanzuur)		mg/kg ds	<0,0001	0,0001		-	-	--		-	-	--		-	-	--		--	--	--	--
PFTrDA (perfluortridecaanzuur)		mg/kg ds	<0,0001	0,0001		-	-	--		-	-	--		-	-	--		--	--	--	--
PFTeA (perfluortetradecaanzuur)		mg/kg ds	<0,0001	0,0001		-	-	--		-	-	--		-	-	--		--	--	--	--
PFHxDA (perfluorhexadecaanzuur)		mg/kg ds	<0,0001	0,0001		-	-	--		-	-	--		-	-	--		--	--	--	--
PFODA (perfluoroctadecaanzuur)		mg/kg ds	<0,0001	0,0001		-	-	--		-	-	--		-	-	--		--	--	--	--
PFBS (perfluorbutaansulfonzuur)		mg/kg ds	<0,0001	0,0001		-	-	--		-	-	--		-	-	--		--	--	--	--
PFPS (perfluorpentaansulfonzuur)		mg/kg ds	<0,0001	0,0001		-	-	--		-	-	--		-	-	--		--	--	--	--
PFHxS (perfluorhexaansulfonzuur)		mg/kg ds	<0,0001	0,0001		-	-	--		-	-	--		-	-	--		--	--	--	--
PFHpS, perfluorheptaansulfonzuur		mg/kg ds	<0,0001	0,0001		-	-	--		-	-	--		-	-	--		--	--	--	--
PFOS lineair (perfluoroctaansulfonzuur)		mg/kg ds	0,0004	0,0004		-	-	--		-	-	--		-	-	--		--	--	--	--
PFOS vertakt (perfluoroctaansulfonzuur)		mg/kg ds	0,0002	0,0002		-	-	--		-	-	--		-	-	--		--	--	--	--
PFOS (som, 0.7 factor)		mg/kg ds	0,0005	0,0005	**SRC**	0,0	0,1	Geen Veiligheidsklasse	**SRC**	0	1	Geen Veiligheidsklasse	**SRC**	45	60	Geen Veiligheidsklasse		Nee	Nee	Nee	Ja
PFDS (perfluordecaansulfonzuur)		mg/kg ds	<0,0001	0,0001		-	-	--		-	-	--		-	-	--		--	--	--	--
4:2 FTS (4:2 fluortelomeer sulfonzuur)		mg/kg ds	<0,0001	0,0001		-	-	--		-	-	--		-	-	--		--	--	--	--
6:2 FTS (6:2 fluortelomeer sulfonzuur)		mg/kg ds	<0,0001	0,0001		-	-	--		-	-	--		-	-	--		--	--	--	--
8:2 FTS (8:2 fluortelomeer sulfonzuur)		mg/kg ds	<0,0001	0,0001		-	-	--		-	-	--		-	-	--		--	--	--	--
10:2 FTS (10:2 fluortelomeer sulfonzuur)		mg/kg ds	<0,0001	0,0001		-	-	--		-	-	--		-	-	--		--	--	--	--
MeFOSAA (n-methyl perfluoroctaansulfonamide		mg/kg ds	<0,0001	0,0001		-	-	--		-	-	--		-	-	--		--	--	--	--
EtFOSAA (n-ethyl perfluoroctaansulfonamide ac		mg/kg ds	<0,0001	0,0001		-	-	--		-	-	--		-	-	--		--	--	--	--
PFOSA (perfluoroctaansulfonamide)		mg/kg ds	<0,0001	0,0001		-	-	--		-	-	--		-	-	--		--	--	--	--
MeFOSA (n-methyl perfluoroctaansulfonamide)		mg/kg ds	<0,0001	0,0001		-	-	--		-	-	--		-	-	--		--	--	--	--
8:2 DiPAP (8:2 fluortelomeer fosfaat diester)		mg/kg ds	<0,0001	0,0001		-	-	--		-	-	--		-	-	--		--	--	--	--
som PFOA-equivalent $			0,0000	0,0042	**SRC**	0,1	0,1	Geen Veiligheidsklasse	**SRC**	0	0	Geen Veiligheidsklasse	**SRC**	90	120	Geen Veiligheidsklasse		Nee	--	--	--
Overige stoffen																					
Minerale olie (totaal)		mg/kg ds	<35	66,216	**T / I**	2595,0	5000,0	Geen Veiligheidsklasse	**T / I**	2595,0	5000,0	Geen Veiligheidsklasse	**T / I**	325,0	600,0	Geen Veiligheidsklasse	Geen Veiligheidsklasse	Ja	Nee	Nee	Nee

& : Het analyseresultaat is het totaal gehalte na volledige oxidatie.
- : In de "CROW 400 stoffenlijst met toetswaardes" staat deze component niet beschreven of zijn erg geen toetsingswaardes beschikbaar
$: Bepaald volgens methode beschreven in Achtergrondnotitie nieuwe SRC-waarden PFAS, september 2019 (uitgavedatum 23-07-2019). Per stof wordt de hoogste RPF-factor gebruikt voor de berekening.

Toetsing analyseresultaten grond, waterbodem en grondwatermonsters

Toetsing is gebaseerd op CROW 400: "CROW-400-V4,-190620" van 19 september 2019

SGS rapport nr. **13631443** Datum toetsing: **9-3-2023** Versie: SGS20230125

Project: 21.1041 aanbesteding Tennet trace Boxmeer-Venray - 002.813.20
Monster: S278-wb01 sw-111 (5-55) sw-112 (10-60) sw-113 (10-60) sw-114 (5-55) sw-115 (15-65) sw-116 (10-60) sw-117 (5-55) sw-118 (10-60) sw-119 (15-65) sw-120 (5-55)
Matrix: AS3000 Waterbodem

Gebruikte bodemkenmerken voor toetsing:
- org. stofgehalte: **2,3** % @
- lutumgehalte: **<2** % @

parameter		eenheid	gemeteng ehalte	gecorr. gehalte	GROND normwaarden	T of 75% SRC	I of SRC	GROND klasse	WATERBODEM normwaarden	T of 75% SRC	I of SRC	WATERBODEM klasse	GRONDWATER normwaarden	T of 75% SRC	I of SRC	GRONDWATER klasse (lage ventilatie)	GRONDWATER klasse (hoge ventilatie)	algemene stofeigenschappen volgens CROW 400: Vluchtig	Carcino-geen	Mutageen	Repro-toxisch
Metalen																					
Barium [Ba]		mg/kg ds	<20	14,000	SRC	3037,5	4050,0	Geen Veiligheidsklasse	SRC	3037,5	4050,0	Geen Veiligheidsklasse	SRC	3037500	4050000	Geen Veiligheidsklasse		Nee	Nee	Nee	Nee
Cadmium [Cd]		mg/kg ds	<0,2	0,140	SRC	75,75	101,0	Geen Veiligheidsklasse	SRC	75,75	101,0	Geen Veiligheidsklasse	SRC	75750	101000	Geen Veiligheidsklasse		Nee	Ja	Nee	Ja
Kobalt [Co]		mg/kg ds	<1,5	1,050	SRC	213,8	285,0	Geen Veiligheidsklasse	SRC	213,8	285,0	Geen Veiligheidsklasse	SRC	213750	285000	Geen Veiligheidsklasse		Nee	Nee	Nee	Nee
Koper [Cu]		mg/kg ds	6,9	6,900	SRC	21375	28500,0	Geen Veiligheidsklasse	SRC	21375,0	28500,0	Geen Veiligheidsklasse	SRC	21375000	28500000	Geen Veiligheidsklasse		Nee	Nee	Nee	Nee
Kwik [Hg]	&	mg/kg ds	<0,05	0,035	SRC	-	-	--	SRC	-	-	--	SRC	-	-	--		Nee	Ja	Nee	Ja
Lood [Pb]		mg/kg ds	<10	7,000	SRC	551,3	735,0	Geen Veiligheidsklasse	SRC	551,3	735,0	Geen Veiligheidsklasse	SRC	551250	735000	Geen Veiligheidsklasse		Nee	Nee	Nee	Ja
Molybdeen [Mo]		mg/kg ds	<1,5	1,050	SRC	1522,5	2030	Geen Veiligheidsklasse	SRC	1522,5	2030,0	Geen Veiligheidsklasse	SRC	1522500	2030000	Geen Veiligheidsklasse		Nee	Nee	Nee	Nee
Nikkel [Ni]		mg/kg ds	3,3	3,300	SRC	7575,0	10100,0	Geen Veiligheidsklasse	SRC	7575,0	10100,0	Geen Veiligheidsklasse	SRC	7575000	10100000	Geen Veiligheidsklasse		Nee	Nee	Nee	Nee
Zink [Zn]		mg/kg ds	<20	14,000	SRC	76123,5	101498,0	Geen Veiligheidsklasse	SRC	76123,5	101498,0	Geen Veiligheidsklasse	SRC	76123500	101498000	Geen Veiligheidsklasse		Nee	Nee	Nee	Nee
Polycyclische Aromatische Koolwaterstoffen																					
Naftaleen		mg/kg ds	<0,03	0,0210	T / I	21	40	Geen Veiligheidsklasse	T / I	21	40	Geen Veiligheidsklasse	T / I	35	70	Geen Veiligheidsklasse	Geen Veiligheidsklasse	Ja	Nee	Nee	Nee
Fenanthreen		mg/kg ds	0,83	0,8300	SRC	6023	8030	Geen Veiligheidsklasse	SRC	6023	8030	Geen Veiligheidsklasse	SRC	6022500	8030000	Geen Veiligheidsklasse		Nee	Nee	Nee	Nee
Anthraceen		mg/kg ds	0,24	0,2400	SRC	6023	8030	Geen Veiligheidsklasse	SRC	6023	8030	Geen Veiligheidsklasse	SRC	6022500	8030000	Geen Veiligheidsklasse		Nee	Nee	Nee	Nee
Fluorantheen		mg/kg ds	1,9	1,9000	SRC	7500	10000	Geen Veiligheidsklasse	SRC	7500	10000	Geen Veiligheidsklasse	SRC	7500000	10000000	Geen Veiligheidsklasse		Nee	Nee	Nee	Nee
Chryseen		mg/kg ds	0,79	0,7900	SRC	7500	10000	Geen Veiligheidsklasse	SRC	7500	10000	Geen Veiligheidsklasse	SRC	7500000	10000000	Geen Veiligheidsklasse		Nee	Ja	Nee	Nee
Benzo(a)anthraceen		mg/kg ds	0,93	0,9300	SRC	750	1000	Geen Veiligheidsklasse	SRC	750	1000	Geen Veiligheidsklasse	SRC	750000	1000000	Geen Veiligheidsklasse		Nee	Ja	Nee	Nee
Benzo(a)pyreen		mg/kg ds	0,76	0,7600	SRC	75	100	Geen Veiligheidsklasse	SRC	75	100	Geen Veiligheidsklasse	SRC	75000	100000	Geen Veiligheidsklasse		Nee	Ja	Ja	Ja
Benzo(k)fluorantheen		mg/kg ds	0,44	0,4400	SRC	750	1000	Geen Veiligheidsklasse	SRC	750	1000	Geen Veiligheidsklasse	SRC	750000	1000000	Geen Veiligheidsklasse		Nee	Nee	Nee	Nee
Indeno-(1,2,3-c,d)pyreen		mg/kg ds	0,5	0,5000	SRC	750	1000	Geen Veiligheidsklasse	SRC	750	1000	Geen Veiligheidsklasse	SRC	750000	1000000	Geen Veiligheidsklasse		Nee	Ja	Nee	Nee
Benzo(g,h,i)peryleen		mg/kg ds	0,46	0,4600	SRC	4523	6030	Geen Veiligheidsklasse	SRC	4523	6030	Geen Veiligheidsklasse	SRC	4522500	6030000	Geen Veiligheidsklasse		Nee	Nee	Nee	Nee
Pak-totaal (10 van VROM		mg/kg ds	6,871	6,871		-	-	--		-	-	--		-	-	--		--	Nee	Nee	Nee
PCB																					
PCB 28		mg/kg ds	<0,001	0,0007	SRC	1,73	2,30	Geen Veiligheidsklasse	SRC	1,73	2,30	Geen Veiligheidsklasse	SRC	1725	2300	Geen Veiligheidsklasse		Nee	--	--	--
PCB 52		mg/kg ds	<0,001	0,0007	SRC	1,73	2,30	Geen Veiligheidsklasse	SRC	1,73	2,30	Geen Veiligheidsklasse	SRC	1725	2300	Geen Veiligheidsklasse		Nee	--	--	--
PCB 101		mg/kg ds	<0,001	0,0007	SRC	1,73	2,30	Geen Veiligheidsklasse	SRC	1,73	2,30	Geen Veiligheidsklasse	SRC	1725	2300	Geen Veiligheidsklasse		Nee	--	--	--
PCB 118		mg/kg ds	<0,001	0,0007	SRC	1,73	2,30	Geen Veiligheidsklasse	SRC	1,73	2,30	Geen Veiligheidsklasse	SRC	1725	2300	Geen Veiligheidsklasse		Nee	--	--	--
PCB 138		mg/kg ds	<0,001	0,0007	SRC	1,73	2,30	Geen Veiligheidsklasse	SRC	1,73	2,30	Geen Veiligheidsklasse	SRC	1725	2300	Geen Veiligheidsklasse		Nee	--	--	--
PCB 153		mg/kg ds	<0,001	0,0007	SRC	1,73	2,30	Geen Veiligheidsklasse	SRC	1,73	2,30	Geen Veiligheidsklasse	SRC	1725	2300	Geen Veiligheidsklasse		Nee	--	--	--
PCB 180		mg/kg ds	<0,001	0,0007	SRC	1,73	2,30	Geen Veiligheidsklasse	SRC	1,73	2,30	Geen Veiligheidsklasse	SRC	1725	2300	Geen Veiligheidsklasse		Nee	--	--	--
PCB (7) (som, 0.7 factor)		mg/kg ds	0,0049	0,0049		-	-	--		-	-	--		-	-	--		--	--	--	--
Per en poly-fluoralkylstoffen (PFAS)																					
PFBA (perfluorbutaanzuur)		mg/kg ds	<0,0001	0,0001		-	-	--		-	-	--		-	-	--		--	--	--	--
PFPeA (perfluorpentaanzuur)		mg/kg ds	<0,0001	0,0001		-	-	--		-	-	--		-	-	--		--	--	--	--
PFHxA (perfluorhexaanzuur)		mg/kg ds	<0,0001	0,0001		-	-	--		-	-	--		-	-	--		--	--	--	--
PFHpA (perfluorheptaanzuur)		mg/kg ds	<0,0001	0,0001		-	-	--		-	-	--		-	-	--		--	--	--	--
PFOA lineair (perfluoroctaanzuur)		mg/kg ds	<0,0001	0,0001		-	-	--		-	-	--		-	-	--		--	--	--	--
PFOA vertakt (perfluoroctaanzuur)		mg/kg ds	<0,0001	0,0001		-	-	--		-	-	--		-	-	--		--	--	--	--
PFOA (som, 0.7 factor)		mg/kg ds	0,0001	0,0001	SRC	0,1	0,1	Geen Veiligheidsklasse	SRC	0	0	Geen Veiligheidsklasse	SRC	90	120	Geen Veiligheidsklasse		Nee	Nee	Nee	Ja
PFNA (perfluornonaanzuur)		mg/kg ds	<0,0001	0,0001		-	-	--		-	-	--		-	-	--		--	--	--	--
PFDA (perfluordecaanzuur)		mg/kg ds	<0,0001	0,0001		-	-	--		-	-	--		-	-	--		--	--	--	--
PFUnDA (perfluorundecaanzuur)		mg/kg ds	<0,0001	0,0001		-	-	--		-	-	--		-	-	--		--	--	--	--
PFDoDA (perfluordodecaanzuur)		mg/kg ds	<0,0001	0,0001		-	-	--		-	-	--		-	-	--		--	--	--	--
PFTrDA (perfluortridecaanzuur)		mg/kg ds	<0,0001	0,0001		-	-	--		-	-	--		-	-	--		--	--	--	--
PFTeA (perfluortetradecaanzuur)		mg/kg ds	<0,0001	0,0001		-	-	--		-	-	--		-	-	--		--	--	--	--
PFHxDA (perfluorhexadecaanzuur)		mg/kg ds	<0,0001	0,0001		-	-	--		-	-	--		-	-	--		--	--	--	--
PFODA (perfluoroctadecaanzuur)		mg/kg ds	<0,0001	0,0001		-	-	--		-	-	--		-	-	--		--	--	--	--
PFBS (perfluorbutaansulfonzuur)		mg/kg ds	<0,0001	0,0001		-	-	--		-	-	--		-	-	--		--	--	--	--
PFPS (perfluorpentaansulfonzuur)		mg/kg ds	<0,0001	0,0001		-	-	--		-	-	--		-	-	--		--	--	--	--
PFHxS (perfluorhexaansulfonzuur)		mg/kg ds	<0,0001	0,0001		-	-	--		-	-	--		-	-	--		--	--	--	--
PFHpS, perfluorheptaansulfonzuur		mg/kg ds	<0,0001	0,0001		-	-	--		-	-	--		-	-	--		--	--	--	--
PFOS lineair (perfluoroctaansulfonzuur)		mg/kg ds	0,0004	0,0004		-	-	--		-	-	--		-	-	--		--	--	--	--
PFOS vertakt (perfluoroctaansulfonzuur)		mg/kg ds	<0,0001	0,0001		-	-	--		-	-	--		-	-	--		--	--	--	--
PFOS (som, 0.7 factor)		mg/kg ds	0,0005	0,0005	SRC	0,0	0,1	Geen Veiligheidsklasse	SRC	0	1	Geen Veiligheidsklasse	SRC	45	60	Geen Veiligheidsklasse		Nee	Nee	Nee	Ja
PFDS (perfluordecaansulfonzuur)		mg/kg ds	<0,0001	0,0001		-	-	--		-	-	--		-	-	--		--	--	--	--
4:2 FTS (4:2 fluortelomeer sulfonzuur)		mg/kg ds	<0,0001	0,0001		-	-	--		-	-	--		-	-	--		--	--	--	--
6:2 FTS (6:2 fluortelomeer sulfonzuur)		mg/kg ds	<0,0001	0,0001		-	-	--		-	-	--		-	-	--		--	--	--	--
8:2 FTS (8:2 fluortelomeer sulfonzuur)		mg/kg ds	<0,0001	0,0001		-	-	--		-	-	--		-	-	--		--	--	--	--
10:2 FTS (10:2 fluortelomeer sulfonzuur)		mg/kg ds	<0,0001	0,0001		-	-	--		-	-	--		-	-	--		--	--	--	--
MeFOSAA (n-methyl perfluoroctaansulfonamide		mg/kg ds	<0,0001	0,0001		-	-	--		-	-	--		-	-	--		--	--	--	--
EtFOSAA (n-ethyl perfluoroctaansulfonamide ac		mg/kg ds	<0,0001	0,0001		-	-	--		-	-	--		-	-	--		--	--	--	--
PFOSA (perfluoroctaansulfonamide)		mg/kg ds	<0,0001	0,0001		-	-	--		-	-	--		-	-	--		--	--	--	--
MeFOSA (n-methyl perfluoroctaansulfonamide)		mg/kg ds	<0,0001	0,0001		-	-	--		-	-	--		-	-	--		--	--	--	--
8:2 DiPAP (8:2 fluortelomeer fosfaat diester)		mg/kg ds	<0,0001	0,0001		-	-	--		-	-	--		-	-	--		--	--	--	--
som PFOA-equivalent	$		0,0000	0,0037	SRC	0,1	0,1	Geen Veiligheidsklasse	SRC	0	0	Geen Veiligheidsklasse	SRC	90	120	Geen Veiligheidsklasse		Nee	--	--	--
Overige stoffen																					
Minerale olie (totaal)		mg/kg ds	<35	106,522	T / I	2595,0	5000,0	Geen Veiligheidsklasse	T / I	2595,0	5000,0	Geen Veiligheidsklasse	T / I	325,0	600,0	Geen Veiligheidsklasse	Geen Veiligheidsklasse	Ja	Nee	Nee	Nee

& : Het analyseresultaat is het totaal gehalte na volledige oxidatie.
- : In de "CROW 400 stoffenlijst met toetswaardes" staat deze component niet beschreven of zijn erg geen toetsingswaardes beschikbaar
$: Bepaald volgens methode beschreven in Achtergrondnotitie nieuwe SRC-waarden PFAS, september 2019 (uitgavedatum 23-07-2019). Per stof wordt de hoogste RPF-factor gebruikt voor de berekening.

Toetsing analyseresultaten grond, waterbodem en grondwatermonsters

Toetsing is gebaseerd op CROW 400: "CROW-400-V4,-190620" van 19 september 2019

SGS rapport nr. **13631443** Datum toetsing: **9-3-2023** Versie: SGS20230125

Project: 21.1041 aanbesteding Tennet trace Boxmeer-Venray - 002.813.20
Monster: T129-wb01 sw-151 (0-40) sw-152 (0-40) sw-153 (0-45) sw-154 (0-45) sw-155 (0-45) sw-156 (0-45) sw-157 (0-50) sw-158 (0-50) sw-159 (0-50) sw-160 (0-50)
Matrix: AS3000 Waterbodem

Gebruikte bodemkenmerken voor toetsing:
- org. stofgehalte: **5,3** % @
- lutumgehalte: **<2** % @

parameter		eenheid	gemeteng ehalte	gecorr. gehalte	GROND normwaarden		klasse	WATERBODEM normwaarden		klasse	GRONDWATER normwaarden		klasse (lage ventilatie)	klasse (hoge ventilatie)	algemene stofeigenschappen volgens CROW 400			
						T of 75% SRC	I of SRC			T of 75% SRC	I of SRC				Vluchtig	Carcino-geen	Mutageen	Repro-toxisch
Metalen																		
Barium [Ba]		mg/kg ds	<20	14,000	SRC	3037,5	4050,0	Geen Veiligheidsklasse	SRC	3037,5	4050,0	Geen Veiligheidsklasse	SRC 3037500	4050000	Geen Veiligheidsklasse		Nee	Nee	Nee	Nee
Cadmium [Cd]		mg/kg ds	<0,2	0,140	SRC	75,75	101,0	Geen Veiligheidsklasse	SRC	75,75	101,0	Geen Veiligheidsklasse	SRC 75750	101000	Geen Veiligheidsklasse		Nee	Ja	Nee	Ja
Kobalt [Co]		mg/kg ds	2,3	2,300	SRC	213,8	285,0	Geen Veiligheidsklasse	SRC	213,8	285,0	Geen Veiligheidsklasse	SRC 213750	285000	Geen Veiligheidsklasse		Nee	Nee	Nee	Nee
Koper [Cu]		mg/kg ds	8,6	8,600	SRC	21375	28500,0	Geen Veiligheidsklasse	SRC	21375,0	28500,0	Geen Veiligheidsklasse	SRC 21375000	28500000	Geen Veiligheidsklasse		Nee	Nee	Nee	Nee
Kwik [Hg]	&	mg/kg ds	<0,05	0,035	SRC	-	-	--	SRC	-	-	--	SRC -	-	--		Nee	Ja	Nee	Ja
Lood [Pb]		mg/kg ds	12	12,000	SRC	551,3	735,0	Geen Veiligheidsklasse	SRC	551,3	735,0	Geen Veiligheidsklasse	SRC 551250	735000	Geen Veiligheidsklasse		Nee	Nee	Nee	Ja
Molybdeen [Mo]		mg/kg ds	<1,5	1,050	SRC	1522,5	2030	Geen Veiligheidsklasse	SRC	1522,5	2030,0	Geen Veiligheidsklasse	SRC 1522500	2030000	Geen Veiligheidsklasse		Nee	Nee	Nee	Nee
Nikkel [Ni]		mg/kg ds	9,9	9,900	SRC	7575,0	10100,0	Geen Veiligheidsklasse	SRC	7575,0	10100,0	Geen Veiligheidsklasse	SRC 7575000	10100000	Geen Veiligheidsklasse		Nee	Nee	Nee	Nee
Zink [Zn]		mg/kg ds	21	21,000	SRC	76123,5	101498,0	Geen Veiligheidsklasse	SRC	76123,5	101498,0	Geen Veiligheidsklasse	SRC 76123500	101498000	Geen Veiligheidsklasse		Nee	Nee	Nee	Nee
Polycyclische Aromatische Koolwaterstoffen																		
Naftaleen		mg/kg ds	<0,03	0,0210	T / I	21	40	Geen Veiligheidsklasse	T / I	21	40	Geen Veiligheidsklasse	T / I 35	70	Geen Veiligheidsklasse	Geen Veiligheidsklasse	Ja	Nee	Nee	Nee
Fenanthreen		mg/kg ds	<0,03	0,0210	SRC	6023	8030	Geen Veiligheidsklasse	SRC	6023	8030	Geen Veiligheidsklasse	SRC 6022500	8030000	Geen Veiligheidsklasse		Nee	Nee	Nee	Nee
Anthraceen		mg/kg ds	<0,03	0,0210	SRC	6023	8030	Geen Veiligheidsklasse	SRC	6023	8030	Geen Veiligheidsklasse	SRC 6022500	8030000	Geen Veiligheidsklasse		Nee	Nee	Nee	Nee
Fluorantheen		mg/kg ds	<0,03	0,0210	SRC	7500	10000	Geen Veiligheidsklasse	SRC	7500	10000	Geen Veiligheidsklasse	SRC 7500000	10000000	Geen Veiligheidsklasse		Nee	Nee	Nee	Nee
Chryseen		mg/kg ds	<0,03	0,0210	SRC	7500	10000	Geen Veiligheidsklasse	SRC	7500	10000	Geen Veiligheidsklasse	SRC 7500000	10000000	Geen Veiligheidsklasse		Nee	Ja	Nee	Nee
Benzo(a)anthraceen		mg/kg ds	<0,03	0,0210	SRC	750	1000	Geen Veiligheidsklasse	SRC	750	1000	Geen Veiligheidsklasse	SRC 750000	1000000	Geen Veiligheidsklasse		Nee	Ja	Nee	Nee
Benzo(a)pyreen		mg/kg ds	<0,03	0,0210	SRC	75	100	Geen Veiligheidsklasse	SRC	75	100	Geen Veiligheidsklasse	SRC 75000	100000	Geen Veiligheidsklasse		Nee	Ja	Ja	Ja
Benzo(k)fluorantheen		mg/kg ds	<0,03	0,0210	SRC	750	1000	Geen Veiligheidsklasse	SRC	750	1000	Geen Veiligheidsklasse	SRC 750000	1000000	Geen Veiligheidsklasse		Nee	Nee	Nee	Nee
Indeno-(1,2,3-c,d)pyreen		mg/kg ds	<0,03	0,0210	SRC	750	1000	Geen Veiligheidsklasse	SRC	750	1000	Geen Veiligheidsklasse	SRC 750000	1000000	Geen Veiligheidsklasse		Nee	Ja	Nee	Nee
Benzo(g,h,i)peryleen		mg/kg ds	<0,03	0,0210	SRC	4523	6030	Geen Veiligheidsklasse	SRC	4523	6030	Geen Veiligheidsklasse	SRC 4522500	6030000	Geen Veiligheidsklasse		Nee	Nee	Nee	Nee
Pak-totaal (10 van VROM		mg/kg ds	0,21	0,210		-	-	--		-	-	--	-	-	--		--	Nee	Nee	Nee
PCB																		
PCB 28		mg/kg ds	<0,001	0,0007	SRC	1,73	2,30	Geen Veiligheidsklasse	SRC	1,73	2,30	Geen Veiligheidsklasse	SRC 1725	2300	Geen Veiligheidsklasse		Nee	--	--	--
PCB 52		mg/kg ds	<0,001	0,0007	SRC	1,73	2,30	Geen Veiligheidsklasse	SRC	1,73	2,30	Geen Veiligheidsklasse	SRC 1725	2300	Geen Veiligheidsklasse		Nee	--	--	--
PCB 101		mg/kg ds	<0,001	0,0007	SRC	1,73	2,30	Geen Veiligheidsklasse	SRC	1,73	2,30	Geen Veiligheidsklasse	SRC 1725	2300	Geen Veiligheidsklasse		Nee	--	--	--
PCB 118		mg/kg ds	<0,001	0,0007	SRC	1,73	2,30	Geen Veiligheidsklasse	SRC	1,73	2,30	Geen Veiligheidsklasse	SRC 1725	2300	Geen Veiligheidsklasse		Nee	--	--	--
PCB 138		mg/kg ds	<0,001	0,0007	SRC	1,73	2,30	Geen Veiligheidsklasse	SRC	1,73	2,30	Geen Veiligheidsklasse	SRC 1725	2300	Geen Veiligheidsklasse		Nee	--	--	--
PCB 153		mg/kg ds	<0,001	0,0007	SRC	1,73	2,30	Geen Veiligheidsklasse	SRC	1,73	2,30	Geen Veiligheidsklasse	SRC 1725	2300	Geen Veiligheidsklasse		Nee	--	--	--
PCB 180		mg/kg ds	<0,001	0,0007	SRC	1,73	2,30	Geen Veiligheidsklasse	SRC	1,73	2,30	Geen Veiligheidsklasse	SRC 1725	2300	Geen Veiligheidsklasse		Nee	--	--	--
PCB (7) (som, 0.7 factor)		mg/kg ds	0,0049	0,0049		-	-	--		-	-	--	-	-	--		--	--	--	--
Per en poly-fluoralkylstoffen (PFAS)																		
PFBA (perfluorbutaanzuur)		mg/kg ds	0,0002	0,0002		-	-	--		-	-	--	-	-	--		--	--	--	--
PFPeA (perfluorpentaanzuur)		mg/kg ds	<0,0001	0,0001		-	-	--		-	-	--	-	-	--		--	--	--	--
PFHxA (perfluorhexaanzuur)		mg/kg ds	<0,0001	0,0001		-	-	--		-	-	--	-	-	--		--	--	--	--
PFHpA (perfluorheptaanzuur)		mg/kg ds	<0,0001	0,0001		-	-	--		-	-	--	-	-	--		--	--	--	--
PFOA lineair (perfluoroctaanzuur)		mg/kg ds	0,0011	0,0011		-	-	--		-	-	--	-	-	--		--	--	--	--
PFOA vertakt (perfluoroctaanzuur)		mg/kg ds	<0,0001	0,0001		-	-	--		-	-	--	-	-	--		--	--	--	--
PFOA (som, 0.7 factor)		mg/kg ds	0,0012	0,0012	SRC	0,1	0,1	Geen Veiligheidsklasse	SRC	0	0	Geen Veiligheidsklasse	SRC 90	120	Geen Veiligheidsklasse		Nee	Nee	Nee	Ja
PFNA (perfluornonaanzuur)		mg/kg ds	<0,0001	0,0001		-	-	--		-	-	--	-	-	--		--	--	--	--
PFDA (perfluordecaanzuur)		mg/kg ds	<0,0001	0,0001		-	-	--		-	-	--	-	-	--		--	--	--	--
PFUnDA (perfluorundecaanzuur)		mg/kg ds	<0,0001	0,0001		-	-	--		-	-	--	-	-	--		--	--	--	--
PFDoDA (perfluordodecaanzuur)		mg/kg ds	<0,0001	0,0001		-	-	--		-	-	--	-	-	--		--	--	--	--
PFTrDA (perfluortridecaanzuur)		mg/kg ds	<0,0001	0,0001		-	-	--		-	-	--	-	-	--		--	--	--	--
PFTeA (perfluortetradecaanzuur)		mg/kg ds	<0,0001	0,0001		-	-	--		-	-	--	-	-	--		--	--	--	--
PFHxDA (perfluorhexadecaanzuur)		mg/kg ds	<0,0001	0,0001		-	-	--		-	-	--	-	-	--		--	--	--	--
PFODA (perfluoroctadecaanzuur)		mg/kg ds	<0,0001	0,0001		-	-	--		-	-	--	-	-	--		--	--	--	--
PFBS (perfluorbutaansulfonzuur)		mg/kg ds	<0,0001	0,0001		-	-	--		-	-	--	-	-	--		--	--	--	--
PFPS (perfluorpentaansulfonzuur)		mg/kg ds	<0,0001	0,0001		-	-	--		-	-	--	-	-	--		--	--	--	--
PFHxS (perfluorhexaansulfonzuur)		mg/kg ds	<0,0001	0,0001		-	-	--		-	-	--	-	-	--		--	--	--	--
PFHpS, perfluorheptaansulfonzuur		mg/kg ds	<0,0001	0,0001		-	-	--		-	-	--	-	-	--		--	--	--	--
PFOS lineair (perfluoroctaansulfonzuur)		mg/kg ds	0,0003	0,0003		-	-	--		-	-	--	-	-	--		--	--	--	--
PFOS vertakt (perfluoroctaansulfonzuur)		mg/kg ds	0,0002	0,0002		-	-	--		-	-	--	-	-	--		--	--	--	--
PFOS (som, 0.7 factor)		mg/kg ds	0,0005	0,0005	SRC	0,0	0,1	Geen Veiligheidsklasse	SRC	0	1	Geen Veiligheidsklasse	SRC 45	60	Geen Veiligheidsklasse		Nee	Nee	Nee	Ja
PFDS (perfluordecaansulfonzuur)		mg/kg ds	<0,0001	0,0001		-	-	--		-	-	--	-	-	--		--	--	--	--
4:2 FTS (4:2 fluortelomeer sulfonzuur)		mg/kg ds	<0,0001	0,0001		-	-	--		-	-	--	-	-	--		--	--	--	--
6:2 FTS (6:2 fluortelomeer sulfonzuur)		mg/kg ds	<0,0001	0,0001		-	-	--		-	-	--	-	-	--		--	--	--	--
8:2 FTS (8:2 fluortelomeer sulfonzuur)		mg/kg ds	<0,0001	0,0001		-	-	--		-	-	--	-	-	--		--	--	--	--
10:2 FTS (10:2 fluortelomeer sulfonzuur)		mg/kg ds	<0,0001	0,0001		-	-	--		-	-	--	-	-	--		--	--	--	--
MeFOSAA (n-methyl perfluoroctaansulfonamide		mg/kg ds	<0,0001	0,0001		-	-	--		-	-	--	-	-	--		--	--	--	--
EtFOSAA (n-ethyl perfluoroctaansulfonamide ac		mg/kg ds	<0,0001	0,0001		-	-	--		-	-	--	-	-	--		--	--	--	--
PFOSA (perfluoroctaansulfonamide)		mg/kg ds	<0,0001	0,0001		-	-	--		-	-	--	-	-	--		--	--	--	--
MeFOSA (n-methyl perfluoroctaansulfonamide)		mg/kg ds	<0,0001	0,0001		-	-	--		-	-	--	-	-	--		--	--	--	--
8:2 DiPAP (8:2 fluortelomeer fosfaat diester)		mg/kg ds	<0,0001	0,0001		-	-	--		-	-	--	-	-	--		--	--	--	--
som PFOA-equivalent	$		0,0000	0,0048	SRC	0,1	0,1	Geen Veiligheidsklasse	SRC	0	0	Geen Veiligheidsklasse	SRC 90	120	Geen Veiligheidsklasse		Nee	--	--	--
Overige stoffen																		
Minerale olie (totaal)		mg/kg ds	<35	46,226	T / I	2595,0	5000,0	Geen Veiligheidsklasse	T / I	2595,0	5000,0	Geen Veiligheidsklasse	T / I 325,0	600,0	Geen Veiligheidsklasse	Geen Veiligheidsklasse	Ja	Nee	Nee	Nee

& : Het analyseresultaat is het totaal gehalte na volledige oxidatie.
- : In de "CROW 400 stoffenlijst met toetswaardes" staat deze component niet beschreven of zijn erg geen toetsingswaardes beschikbaar
$: Bepaald volgens methode beschreven in Achtergrondnotitie nieuwe SRC-waarden PFAS, september 2019 (uitgavedatum 23-07-2019). Per stof wordt de hoogste RPF-factor gebruikt voor de berekening.

Toetsing analyseresultaten grond, waterbodem en grondwatermonsters

Toetsing is gebaseerd op CROW 400: "CROW-400-V4,-190620" van 19 september 2019

SGS rapport nr. **13631443** Datum toetsing: **9-3-2023** Versie: SGS20230125

Project: 21.1041 aanbesteding Tennet trace Boxmeer-Venray - 002.813.20
Monster: T129-wb02 sw-161 (25-40) sw-162 (25-30) sw-163 (25-30) sw-164 (25-30) sw-165 (25-30) sw-166 (25-30) sw-167 (25-30) sw-168 (25-35) sw-169 (25-35) sw-170 (20-30)
Matrix: AS3000 Waterbodem

Gebruikte bodemkenmerken voor toetsing:
- org. stofgehalte: **9,5** % @
- lutumgehalte: **7,6** % @

parameter		eenheid	gemeteng ehalte	gecorr. gehalte	GROND normwaarden		GROND klasse	WATERBODEM normwaarden		WATERBODEM klasse	GRONDWATER normwaarden		GRONDWATER klasse (lage ventilatie)	GRONDWATER klasse (hoge ventilatie)	algemene stofeigenschappen volgens CROW 400			
						T of 75% SRC	I of SRC		T of 75% SRC	I of SRC		T of 75% SRC	I of SRC			Vluchtig	Carcino-geen	Mutageen	Repro-toxisch
Metalen																			
Barium [Ba]		mg/kg ds	27	27,000	**SRC**	3037,5	4050,0	Geen Veiligheidsklasse	**SRC**	3037,5	4050,0	Geen Veiligheidsklasse	**SRC**	3037500	4050000	Geen Veiligheidsklasse		Nee	Nee	Nee	Nee
Cadmium [Cd]		mg/kg ds	0,44	0,440	**SRC**	75,75	101,0	Geen Veiligheidsklasse	**SRC**	75,75	101,0	Geen Veiligheidsklasse	**SRC**	75750	101000	Geen Veiligheidsklasse		Nee	Ja	Nee	Ja
Kobalt [Co]		mg/kg ds	7,5	7,500	**SRC**	213,8	285,0	Geen Veiligheidsklasse	**SRC**	213,8	285,0	Geen Veiligheidsklasse	**SRC**	213750	285000	Geen Veiligheidsklasse		Nee	Nee	Nee	Nee
Koper [Cu]		mg/kg ds	30	30,000	**SRC**	21375	28500,0	Geen Veiligheidsklasse	**SRC**	21375,0	28500,0	Geen Veiligheidsklasse	**SRC**	21375000	28500000	Geen Veiligheidsklasse		Nee	Nee	Nee	Nee
Kwik [Hg]	&	mg/kg ds	0,08	0,080	**SRC**	-	-	--	**SRC**	-	-	--	**SRC**	-	-	--		Nee	Ja	Nee	Ja
Lood [Pb]		mg/kg ds	18	18,000	**SRC**	551,3	735,0	Geen Veiligheidsklasse	**SRC**	551,3	735,0	Geen Veiligheidsklasse	**SRC**	551250	735000	Geen Veiligheidsklasse		Nee	Nee	Nee	Ja
Molybdeen [Mo]		mg/kg ds	<1,5	1,050	**SRC**	1522,5	2030	Geen Veiligheidsklasse	**SRC**	1522,5	2030,0	Geen Veiligheidsklasse	**SRC**	1522500	2030000	Geen Veiligheidsklasse		Nee	Nee	Nee	Nee
Nikkel [Ni]		mg/kg ds	25	25,000	**SRC**	7575,0	10100,0	Geen Veiligheidsklasse	**SRC**	7575,0	10100,0	Geen Veiligheidsklasse	**SRC**	7575000	10100000	Geen Veiligheidsklasse		Nee	Nee	Nee	Nee
Zink [Zn]		mg/kg ds	48	48,000	**SRC**	76123,5	101498,0	Geen Veiligheidsklasse	**SRC**	76123,5	101498,0	Geen Veiligheidsklasse	**SRC**	76123500	101498000	Geen Veiligheidsklasse		Nee	Nee	Nee	Nee
Polycyclische Aromatische Koolwaterstoffen																			
Naftaleen		mg/kg ds	<0,03	0,0210	**T / I**	21	40	Geen Veiligheidsklasse	**T / I**	21	40	Geen Veiligheidsklasse	**T / I**	35	70	Geen Veiligheidsklasse	Geen Veiligheidsklasse	Ja	Nee	Nee	Nee
Fenanthreen		mg/kg ds	<0,03	0,0210	**SRC**	6023	8030	Geen Veiligheidsklasse	**SRC**	6023	8030	Geen Veiligheidsklasse	**SRC**	6022500	8030000	Geen Veiligheidsklasse		Nee	Nee	Nee	Nee
Anthraceen		mg/kg ds	<0,03	0,0210	**SRC**	6023	8030	Geen Veiligheidsklasse	**SRC**	6023	8030	Geen Veiligheidsklasse	**SRC**	6022500	8030000	Geen Veiligheidsklasse		Nee	Nee	Nee	Nee
Fluorantheen		mg/kg ds	0,04	0,0400	**SRC**	7500	10000	Geen Veiligheidsklasse	**SRC**	7500	10000	Geen Veiligheidsklasse	**SRC**	7500000	10000000	Geen Veiligheidsklasse		Nee	Nee	Nee	Nee
Chryseen		mg/kg ds	0,03	0,0300	**SRC**	7500	10000	Geen Veiligheidsklasse	**SRC**	7500	10000	Geen Veiligheidsklasse	**SRC**	7500000	10000000	Geen Veiligheidsklasse		Nee	Ja	Nee	Nee
Benzo(a)anthraceen		mg/kg ds	<0,03	0,0210	**SRC**	750	1000	Geen Veiligheidsklasse	**SRC**	750	1000	Geen Veiligheidsklasse	**SRC**	750000	1000000	Geen Veiligheidsklasse		Nee	Ja	Nee	Nee
Benzo(a)pyreen		mg/kg ds	0,03	0,0300	**SRC**	75	100	Geen Veiligheidsklasse	**SRC**	75	100	Geen Veiligheidsklasse	**SRC**	75000	100000	Geen Veiligheidsklasse		Nee	Ja	Ja	Ja
Benzo(k)fluorantheen		mg/kg ds	0,04	0,0400	**SRC**	750	1000	Geen Veiligheidsklasse	**SRC**	750	1000	Geen Veiligheidsklasse	**SRC**	750000	1000000	Geen Veiligheidsklasse		Nee	Nee	Nee	Nee
Indeno-(1,2,3-c,d)pyreen		mg/kg ds	0,04	0,0400	**SRC**	750	1000	Geen Veiligheidsklasse	**SRC**	750	1000	Geen Veiligheidsklasse	**SRC**	750000	1000000	Geen Veiligheidsklasse		Nee	Ja	Nee	Nee
Benzo(g,h,i)peryleen		mg/kg ds	0,04	0,0400	**SRC**	4523	6030	Geen Veiligheidsklasse	**SRC**	4523	6030	Geen Veiligheidsklasse	**SRC**	4522500	6030000	Geen Veiligheidsklasse		Nee	Nee	Nee	Nee
Pak-totaal (10 van VROM		mg/kg ds	0,304	0,304		-	-	--		-	-	--		-	-	--		--	Nee	Nee	Nee
PCB																			
PCB 28		mg/kg ds	<0,001	0,0007	**SRC**	1,73	2,30	Geen Veiligheidsklasse	**SRC**	1,73	2,30	Geen Veiligheidsklasse	**SRC**	1725	2300	Geen Veiligheidsklasse		Nee	--	--	--
PCB 52		mg/kg ds	<0,001	0,0007	**SRC**	1,73	2,30	Geen Veiligheidsklasse	**SRC**	1,73	2,30	Geen Veiligheidsklasse	**SRC**	1725	2300	Geen Veiligheidsklasse		Nee	--	--	--
PCB 101		mg/kg ds	<0,001	0,0007	**SRC**	1,73	2,30	Geen Veiligheidsklasse	**SRC**	1,73	2,30	Geen Veiligheidsklasse	**SRC**	1725	2300	Geen Veiligheidsklasse		Nee	--	--	--
PCB 118		mg/kg ds	<0,001	0,0007	**SRC**	1,73	2,30	Geen Veiligheidsklasse	**SRC**	1,73	2,30	Geen Veiligheidsklasse	**SRC**	1725	2300	Geen Veiligheidsklasse		Nee	--	--	--
PCB 138		mg/kg ds	<0,001	0,0007	**SRC**	1,73	2,30	Geen Veiligheidsklasse	**SRC**	1,73	2,30	Geen Veiligheidsklasse	**SRC**	1725	2300	Geen Veiligheidsklasse		Nee	--	--	--
PCB 153		mg/kg ds	<0,001	0,0007	**SRC**	1,73	2,30	Geen Veiligheidsklasse	**SRC**	1,73	2,30	Geen Veiligheidsklasse	**SRC**	1725	2300	Geen Veiligheidsklasse		Nee	--	--	--
PCB 180		mg/kg ds	<0,001	0,0007	**SRC**	1,73	2,30	Geen Veiligheidsklasse	**SRC**	1,73	2,30	Geen Veiligheidsklasse	**SRC**	1725	2300	Geen Veiligheidsklasse		Nee	--	--	--
PCB (7) (som, 0.7 factor)		mg/kg ds	0,0049	0,0049		-	-	--		-	-	--		-	-	--		--	--	--	--
Per en poly-fluoralkylstoffen (PFAS)																			
PFBA (perfluorbutaanzuur)		mg/kg ds	<0,0001	0,0001		-	-	--		-	-	--		-	-	--		--	--	--	--
PFPeA (perfluorpentaanzuur)		mg/kg ds	<0,0001	0,0001		-	-	--		-	-	--		-	-	--		--	--	--	--
PFHxA (perfluorhexaanzuur)		mg/kg ds	<0,0001	0,0001		-	-	--		-	-	--		-	-	--		--	--	--	--
PFHpA (perfluorheptaanzuur)		mg/kg ds	<0,0001	0,0001		-	-	--		-	-	--		-	-	--		--	--	--	--
PFOA lineair (perfluoroctaanzuur)		mg/kg ds	0,0002	0,0002		-	-	--		-	-	--		-	-	--		--	--	--	--
PFOA vertakt (perfluoroctaanzuur)		mg/kg ds	<0,0001	0,0001		-	-	--		-	-	--		-	-	--		--	--	--	--
PFOA (som, 0.7 factor)		mg/kg ds	0,0003	0,0003	**SRC**	0,1	0,1	Geen Veiligheidsklasse	**SRC**	0	0	Geen Veiligheidsklasse	**SRC**	90	120	Geen Veiligheidsklasse		Nee	Nee	Nee	Ja
PFNA (perfluornonaanzuur)		mg/kg ds	<0,0001	0,0001		-	-	--		-	-	--		-	-	--		--	--	--	--
PFDA (perfluordecaanzuur)		mg/kg ds	<0,0001	0,0001		-	-	--		-	-	--		-	-	--		--	--	--	--
PFUnDA (perfluorundecaanzuur)		mg/kg ds	<0,0001	0,0001		-	-	--		-	-	--		-	-	--		--	--	--	--
PFDoDA (perfluordodecaanzuur)		mg/kg ds	<0,0001	0,0001		-	-	--		-	-	--		-	-	--		--	--	--	--
PFTrDA (perfluortridecaanzuur)		mg/kg ds	<0,0001	0,0001		-	-	--		-	-	--		-	-	--		--	--	--	--
PFTeA (perfluortetradecaanzuur)		mg/kg ds	<0,0001	0,0001		-	-	--		-	-	--		-	-	--		--	--	--	--
PFHxDA (perfluorhexadecaanzuur)		mg/kg ds	<0,0001	0,0001		-	-	--		-	-	--		-	-	--		--	--	--	--
PFODA (perfluoroctadecaanzuur)		mg/kg ds	<0,0001	0,0001		-	-	--		-	-	--		-	-	--		--	--	--	--
PFBS (perfluorbutaansulfonzuur)		mg/kg ds	<0,0001	0,0001		-	-	--		-	-	--		-	-	--		--	--	--	--
PFPS (perfluorpentaansulfonzuur)		mg/kg ds	<0,0001	0,0001		-	-	--		-	-	--		-	-	--		--	--	--	--
PFHxS (perfluorhexaansulfonzuur)		mg/kg ds	<0,0001	0,0001		-	-	--		-	-	--		-	-	--		--	--	--	--
PFHpS, perfluorheptaansulfonzuur		mg/kg ds	<0,0001	0,0001		-	-	--		-	-	--		-	-	--		--	--	--	--
PFOS lineair (perfluoroctaansulfonzuur)		mg/kg ds	0,0006	0,0006		-	-	--		-	-	--		-	-	--		--	--	--	--
PFOS vertakt (perfluoroctaansulfonzuur)		mg/kg ds	<0,0001	0,0001		-	-	--		-	-	--		-	-	--		--	--	--	--
PFOS (som, 0.7 factor)		mg/kg ds	0,0007	0,0007	**SRC**	0,0	0,1	Geen Veiligheidsklasse	**SRC**	0	1	Geen Veiligheidsklasse	**SRC**	45	60	Geen Veiligheidsklasse		Nee	Nee	Nee	Ja
PFDS (perfluordecaansulfonzuur)		mg/kg ds	<0,0001	0,0001		-	-	--		-	-	--		-	-	--		--	--	--	--
4:2 FTS (4:2 fluortelomeer sulfonzuur)		mg/kg ds	<0,0001	0,0001		-	-	--		-	-	--		-	-	--		--	--	--	--
6:2 FTS (6:2 fluortelomeer sulfonzuur)		mg/kg ds	<0,0001	0,0001		-	-	--		-	-	--		-	-	--		--	--	--	--
8:2 FTS (8:2 fluortelomeer sulfonzuur)		mg/kg ds	<0,0001	0,0001		-	-	--		-	-	--		-	-	--		--	--	--	--
10:2 FTS (10:2 fluortelomeer sulfonzuur)		mg/kg ds	<0,0001	0,0001		-	-	--		-	-	--		-	-	--		--	--	--	--
MeFOSAA (n-methyl perfluoroctaansulfonamide		mg/kg ds	<0,0001	0,0001		-	-	--		-	-	--		-	-	--		--	--	--	--
EtFOSAA (n-ethyl perfluoroctaansulfonamide ac		mg/kg ds	<0,0001	0,0001		-	-	--		-	-	--		-	-	--		--	--	--	--
PFOSA (perfluoroctaansulfonamide)		mg/kg ds	<0,0001	0,0001		-	-	--		-	-	--		-	-	--		--	--	--	--
MeFOSA (n-methyl perfluoroctaansulfonamide)		mg/kg ds	<0,0001	0,0001		-	-	--		-	-	--		-	-	--		--	--	--	--
8:2 DiPAP (8:2 fluortelomeer fosfaat diester)		mg/kg ds	<0,0001	0,0001		-	-	--		-	-	--		-	-	--		--	--	--	--
som PFOA-equivalent	$		0,0000	0,0043	**SRC**	0,1	0,1	Geen Veiligheidsklasse	**SRC**	0	0	Geen Veiligheidsklasse	**SRC**	90	120	Geen Veiligheidsklasse		Nee	--	--	--
Overige stoffen																			
Minerale olie (totaal)		mg/kg ds	<35	25,789	**T / I**	2595,0	5000,0	Geen Veiligheidsklasse	**T / I**	2595,0	5000,0	Geen Veiligheidsklasse	**T / I**	325,0	600,0	Geen Veiligheidsklasse	Geen Veiligheidsklasse	Ja	Nee	Nee	Nee

& : Het analyseresultaat is het totaal gehalte na volledige oxidatie.
- : In de "CROW 400 stoffenlijst met toetswaardes" staat deze component niet beschreven of zijn erg geen toetsingswaardes beschikbaar
$: Bepaald volgens methode beschreven in Achtergrondnotitie nieuwe SRC-waarden PFAS, september 2019 (uitgavedatum 23-07-2019). Per stof wordt de hoogste RPF-factor gebruikt voor de berekening.

Toetsing analyseresultaten grond, waterbodem en grondwatermonsters

Toetsing is gebaseerd op CROW 400: "CROW-400-V4,-190620" van 19 september 2019

SGS rapport nr. **13631494** Datum toetsing: **9-3-2023** Versie: SGS20230125

Project: 21.1041 aanbesteding Tennet trace Boxmeer-Venray - 002.813.20
Monster: S278-wb02 sw-121 (10-15) sw-122 (15-25) sw-123 (15-25) sw-124 (20-25) sw-125 (20-25) sw-126 (20-25) sw-127 (20-25) sw-128 (20-25) sw-129 (20-25) sw-130 (20-25)
Matrix: AS3000 Waterbodem

Gebruikte bodemkenmerken voor toetsing:
- org. stofgehalte: **6,8** % @
- lutumgehalte: **3,8** % @

parameter		eenheid	gemeteng ehalte	gecorr. gehalte	GROND normwaarden			GROND klasse	WATERBODEM normwaarden			WATERBODEM klasse	GRONDWATER normwaarden			GRONDWATER klasse (lage ventilatie)	GRONDWATER klasse (hoge ventilatie)	algemene stofeigenschappen volgens CROW 400: Vluchtig	Carcino-geen	Mutageen	Repro-toxisch
						T of 75% SRC	I of SRC			T of 75% SRC	I of SRC			T of 75% SRC	I of SRC						
Metalen																					
Barium [Ba]		mg/kg ds	<20	14,000	**SRC**	3037,5	4050,0	Geen Veiligheidsklasse	**SRC**	3037,5	4050,0	Geen Veiligheidsklasse	**SRC**	3037500	4050000	Geen Veiligheidsklasse		Nee	Nee	Nee	Nee
Cadmium [Cd]		mg/kg ds	0,22	0,220	**SRC**	75,75	101,0	Geen Veiligheidsklasse	**SRC**	75,75	101,0	Geen Veiligheidsklasse	**SRC**	75750	101000	Geen Veiligheidsklasse		Nee	Ja	Nee	Ja
Kobalt [Co]		mg/kg ds	<1,5	1,050	**SRC**	213,8	285,0	Geen Veiligheidsklasse	**SRC**	213,8	285,0	Geen Veiligheidsklasse	**SRC**	213750	285000	Geen Veiligheidsklasse		Nee	Nee	Nee	Nee
Koper [Cu]		mg/kg ds	8	8,000	**SRC**	21375	28500,0	Geen Veiligheidsklasse	**SRC**	21375,0	28500,0	Geen Veiligheidsklasse	**SRC**	21375000	28500000	Geen Veiligheidsklasse		Nee	Nee	Nee	Nee
Kwik [Hg]	&	mg/kg ds	0,06	0,060	**SRC**	-	-	--	**SRC**	-	-	--	**SRC**	-	-	--		Nee	Ja	Nee	Ja
Lood [Pb]		mg/kg ds	10	10,000	**SRC**	551,3	735,0	Geen Veiligheidsklasse	**SRC**	551,3	735,0	Geen Veiligheidsklasse	**SRC**	551250	735000	Geen Veiligheidsklasse		Nee	Nee	Nee	Ja
Molybdeen [Mo]		mg/kg ds	<1,5	1,050	**SRC**	1522,5	2030	Geen Veiligheidsklasse	**SRC**	1522,5	2030,0	Geen Veiligheidsklasse	**SRC**	1522500	2030000	Geen Veiligheidsklasse		Nee	Nee	Nee	Nee
Nikkel [Ni]		mg/kg ds	4,4	4,400	**SRC**	7575,0	10100,0	Geen Veiligheidsklasse	**SRC**	7575,0	10100,0	Geen Veiligheidsklasse	**SRC**	7575000	10100000	Geen Veiligheidsklasse		Nee	Nee	Nee	Nee
Zink [Zn]		mg/kg ds	23	23,000	**SRC**	76123,5	101498,0	Geen Veiligheidsklasse	**SRC**	76123,5	101498,0	Geen Veiligheidsklasse	**SRC**	76123500	101498000	Geen Veiligheidsklasse		Nee	Nee	Nee	Nee
Polycyclische Aromatische Koolwaterstoffen																					
Naftaleen		mg/kg ds	<0,03	0,0210	**T / I**	21	40	Geen Veiligheidsklasse	**T / I**	21	40	Geen Veiligheidsklasse	**T / I**	35	70	Geen Veiligheidsklasse	Geen Veiligheidsklasse	Ja	Nee	Nee	Nee
Fenanthreen		mg/kg ds	0,09	0,0900	**SRC**	6023	8030	Geen Veiligheidsklasse	**SRC**	6023	8030	Geen Veiligheidsklasse	**SRC**	6022500	8030000	Geen Veiligheidsklasse		Nee	Nee	Nee	Nee
Anthraceen		mg/kg ds	<0,03	0,0210	**SRC**	6023	8030	Geen Veiligheidsklasse	**SRC**	6023	8030	Geen Veiligheidsklasse	**SRC**	6022500	8030000	Geen Veiligheidsklasse		Nee	Nee	Nee	Nee
Fluorantheen		mg/kg ds	0,23	0,2300	**SRC**	7500	10000	Geen Veiligheidsklasse	**SRC**	7500	10000	Geen Veiligheidsklasse	**SRC**	7500000	10000000	Geen Veiligheidsklasse		Nee	Nee	Nee	Nee
Chryseen		mg/kg ds	0,11	0,1100	**SRC**	7500	10000	Geen Veiligheidsklasse	**SRC**	7500	10000	Geen Veiligheidsklasse	**SRC**	7500000	10000000	Geen Veiligheidsklasse		Nee	Ja	Nee	Nee
Benzo(a)anthraceen		mg/kg ds	0,1	0,1000	**SRC**	750	1000	Geen Veiligheidsklasse	**SRC**	750	1000	Geen Veiligheidsklasse	**SRC**	750000	1000000	Geen Veiligheidsklasse		Nee	Ja	Nee	Nee
Benzo(a)pyreen		mg/kg ds	0,11	0,1100	**SRC**	75	100	Geen Veiligheidsklasse	**SRC**	75	100	Geen Veiligheidsklasse	**SRC**	75000	100000	Geen Veiligheidsklasse		Nee	Ja	Ja	Ja
Benzo(k)fluorantheen		mg/kg ds	0,08	0,0800	**SRC**	750	1000	Geen Veiligheidsklasse	**SRC**	750	1000	Geen Veiligheidsklasse	**SRC**	750000	1000000	Geen Veiligheidsklasse		Nee	Nee	Nee	Nee
Indeno-(1,2,3-c,d)pyreen		mg/kg ds	0,09	0,0900	**SRC**	750	1000	Geen Veiligheidsklasse	**SRC**	750	1000	Geen Veiligheidsklasse	**SRC**	750000	1000000	Geen Veiligheidsklasse		Nee	Ja	Nee	Nee
Benzo(g,h,i)peryleen		mg/kg ds	0,09	0,0900	**SRC**	4523	6030	Geen Veiligheidsklasse	**SRC**	4523	6030	Geen Veiligheidsklasse	**SRC**	4522500	6030000	Geen Veiligheidsklasse		Nee	Nee	Nee	Nee
Pak-totaal (10 van VROM		mg/kg ds	0,942	0,942		-	-	--		-	-	--		-	-	--		--	Nee	Nee	Nee
PCB																					
PCB 28		mg/kg ds	<0,001	0,0007	**SRC**	1,73	2,30	Geen Veiligheidsklasse	**SRC**	1,73	2,30	Geen Veiligheidsklasse	**SRC**	1725	2300	Geen Veiligheidsklasse		Nee	--	--	--
PCB 52		mg/kg ds	<0,001	0,0007	**SRC**	1,73	2,30	Geen Veiligheidsklasse	**SRC**	1,73	2,30	Geen Veiligheidsklasse	**SRC**	1725	2300	Geen Veiligheidsklasse		Nee	--	--	--
PCB 101		mg/kg ds	<0,001	0,0007	**SRC**	1,73	2,30	Geen Veiligheidsklasse	**SRC**	1,73	2,30	Geen Veiligheidsklasse	**SRC**	1725	2300	Geen Veiligheidsklasse		Nee	--	--	--
PCB 118		mg/kg ds	<0,001	0,0007	**SRC**	1,73	2,30	Geen Veiligheidsklasse	**SRC**	1,73	2,30	Geen Veiligheidsklasse	**SRC**	1725	2300	Geen Veiligheidsklasse		Nee	--	--	--
PCB 138		mg/kg ds	<0,001	0,0007	**SRC**	1,73	2,30	Geen Veiligheidsklasse	**SRC**	1,73	2,30	Geen Veiligheidsklasse	**SRC**	1725	2300	Geen Veiligheidsklasse		Nee	--	--	--
PCB 153		mg/kg ds	<0,001	0,0007	**SRC**	1,73	2,30	Geen Veiligheidsklasse	**SRC**	1,73	2,30	Geen Veiligheidsklasse	**SRC**	1725	2300	Geen Veiligheidsklasse		Nee	--	--	--
PCB 180		mg/kg ds	<0,001	0,0007	**SRC**	1,73	2,30	Geen Veiligheidsklasse	**SRC**	1,73	2,30	Geen Veiligheidsklasse	**SRC**	1725	2300	Geen Veiligheidsklasse		Nee	--	--	--
PCB (7) (som, 0.7 factor)		mg/kg ds	0,0049	0,0049		-	-	--		-	-	--		-	-	--		--	--	--	--
Per en poly-fluoralkylstoffen (PFAS)																					
PFBA (perfluorbutaanzuur)		mg/kg ds	<0,0001	0,0001		-	-	--		-	-	--		-	-	--		--	--	--	--
PFPeA (perfluorpentaanzuur)		mg/kg ds	<0,0001	0,0001		-	-	--		-	-	--		-	-	--		--	--	--	--
PFHxA (perfluorhexaanzuur)		mg/kg ds	<0,0001	0,0001		-	-	--		-	-	--		-	-	--		--	--	--	--
PFHpA (perfluorheptaanzuur)		mg/kg ds	<0,0001	0,0001		-	-	--		-	-	--		-	-	--		--	--	--	--
PFOA lineair (perfluoroctaanzuur)		mg/kg ds	<0,0001	0,0001		-	-	--		-	-	--		-	-	--		--	--	--	--
PFOA vertakt (perfluoroctaanzuur)		mg/kg ds	<0,0001	0,0001		-	-	--		-	-	--		-	-	--		--	--	--	--
PFOA (som, 0.7 factor)		mg/kg ds	0,0001	0,0001	**SRC**	0,1	0,1	Geen Veiligheidsklasse	**SRC**	0	0	Geen Veiligheidsklasse	**SRC**	90	120	Geen Veiligheidsklasse		Nee	Nee	Nee	Ja
PFNA (perfluornonaanzuur)		mg/kg ds	<0,0001	0,0001		-	-	--		-	-	--		-	-	--		--	--	--	--
PFDA (perfluordecaanzuur)		mg/kg ds	<0,0001	0,0001		-	-	--		-	-	--		-	-	--		--	--	--	--
PFUnDA (perfluorundecaanzuur)		mg/kg ds	<0,0001	0,0001		-	-	--		-	-	--		-	-	--		--	--	--	--
PFDoDA (perfluordodecaanzuur)		mg/kg ds	<0,0001	0,0001		-	-	--		-	-	--		-	-	--		--	--	--	--
PFTrDA (perfluortridecaanzuur)		mg/kg ds	<0,0001	0,0001		-	-	--		-	-	--		-	-	--		--	--	--	--
PFTeA (perfluortetradecaanzuur)		mg/kg ds	<0,0001	0,0001		-	-	--		-	-	--		-	-	--		--	--	--	--
PFHxDA (perfluorhexadecaanzuur)		mg/kg ds	<0,0001	0,0001		-	-	--		-	-	--		-	-	--		--	--	--	--
PFODA (perfluoroctadecaanzuur)		mg/kg ds	<0,0001	0,0001		-	-	--		-	-	--		-	-	--		--	--	--	--
PFBS (perfluorbutaansulfonzuur)		mg/kg ds	<0,0001	0,0001		-	-	--		-	-	--		-	-	--		--	--	--	--
PFPS (perfluorpentaansulfonzuur)		mg/kg ds	<0,0001	0,0001		-	-	--		-	-	--		-	-	--		--	--	--	--
PFHxS (perfluorhexaansulfonzuur)		mg/kg ds	<0,0001	0,0001		-	-	--		-	-	--		-	-	--		--	--	--	--
PFHpS, perfluorheptaansulfonzuur		mg/kg ds	<0,0001	0,0001		-	-	--		-	-	--		-	-	--		--	--	--	--
PFOS lineair (perfluoroctaansulfonzuur)		mg/kg ds	0,0002	0,0002		-	-	--		-	-	--		-	-	--		--	--	--	--
PFOS vertakt (perfluoroctaansulfonzuur)		mg/kg ds	<0,0001	0,0001		-	-	--		-	-	--		-	-	--		--	--	--	--
PFOS (som, 0.7 factor)		mg/kg ds	0,0003	0,0003	**SRC**	0,0	0,1	Geen Veiligheidsklasse	**SRC**	0	1	Geen Veiligheidsklasse	**SRC**	45	60	Geen Veiligheidsklasse		Nee	Nee	Nee	Ja
PFDS (perfluordecaansulfonzuur)		mg/kg ds	<0,0001	0,0001		-	-	--		-	-	--		-	-	--		--	--	--	--
4:2 FTS (4:2 fluortelomeer sulfonzuur)		mg/kg ds	<0,0001	0,0001		-	-	--		-	-	--		-	-	--		--	--	--	--
6:2 FTS (6:2 fluortelomeer sulfonzuur)		mg/kg ds	<0,0001	0,0001		-	-	--		-	-	--		-	-	--		--	--	--	--
8:2 FTS (8:2 fluortelomeer sulfonzuur)		mg/kg ds	<0,0001	0,0001		-	-	--		-	-	--		-	-	--		--	--	--	--
10:2 FTS (10:2 fluortelomeer sulfonzuur)		mg/kg ds	<0,0001	0,0001		-	-	--		-	-	--		-	-	--		--	--	--	--
MeFOSAA (n-methyl perfluoroctaansulfonamide		mg/kg ds	<0,0001	0,0001		-	-	--		-	-	--		-	-	--		--	--	--	--
EtFOSAA (n-ethyl perfluoroctaansulfonamide ac		mg/kg ds	<0,0001	0,0001		-	-	--		-	-	--		-	-	--		--	--	--	--
PFOSA (perfluoroctaansulfonamide)		mg/kg ds	<0,0001	0,0001		-	-	--		-	-	--		-	-	--		--	--	--	--
MeFOSA (n-methyl perfluoroctaansulfonamide)		mg/kg ds	<0,0001	0,0001		-	-	--		-	-	--		-	-	--		--	--	--	--
8:2 DiPAP (8:2 fluortelomeer fosfaat diester)		mg/kg ds	<0,0001	0,0001		-	-	--		-	-	--		-	-	--		--	--	--	--
som PFOA-equivalent	$		0,0000	0,0033	**SRC**	0,1	0,1	Geen Veiligheidsklasse	**SRC**	0	0	Geen Veiligheidsklasse	**SRC**	90	120	Geen Veiligheidsklasse		Nee	--	--	--
Overige stoffen																					
Minerale olie (totaal)		mg/kg ds	<35	36,029	**T / I**	2595,0	5000,0	Geen Veiligheidsklasse	**T / I**	2595,0	5000,0	Geen Veiligheidsklasse	**T / I**	325,0	600,0	Geen Veiligheidsklasse	Geen Veiligheidsklasse	Ja	Nee	Nee	Nee

& : Het analyseresultaat is het totaal gehalte na volledige oxidatie.
- : In de "CROW 400 stoffenlijst met toetswaardes" staat deze component niet beschreven of zijn erg geen toetsingswaardes beschikbaar
$: Bepaald volgens methode beschreven in Achtergrondnotitie nieuwe SRC-waarden PFAS, september 2019 (uitgavedatum 23-07-2019). Per stof wordt de hoogste RPF-factor gebruikt voor de berekening.

Toetsing analyseresultaten grond, waterbodem en grondwatermonsters

Toetsing is gebaseerd op CROW 400: "CROW-400-V4,-190620" van 19 september 2019

SGS rapport nr. **13631494** Datum toetsing: **9-3-2023** Versie: SGS20230125

Project: 21.1041 aanbesteding Tennet trace Boxmeer-Venray - 002.813.20
Monster: T57-wb01 sw-131 (2-20) sw-132 (5-25) sw-133 (5-25) sw-134 (5-25) sw-135 (2-20) sw-136 (2-20) sw-137 (5-25) sw-138 (5-25) sw-139 (1-25) sw-140 (5-25)
Matrix: AS3000 Waterbodem

Gebruikte bodemkenmerken voor toetsing:
- org. stofgehalte: **5,2** % @
- lutumgehalte: **<2** % @

parameter		eenheid	gemeteng ehalte	gecorr. gehalte	GROND normwaarden		GROND klasse	WATERBODEM normwaarden		WATERBODEM klasse	GRONDWATER normwaarden		GRONDWATER klasse (lage ventilatie)	GRONDWATER klasse (hoge ventilatie)	algemene stofeigenschappen volgens CROW 400			
						T of 75% SRC	I of SRC		T of 75% SRC	I of SRC		T of 75% SRC	I of SRC			Vluchtig	Carcino-geen	Mutageen	Repro-toxisch
Metalen																			
Barium [Ba]		mg/kg ds	27	27,000	**SRC**	3037,5	4050,0	Geen Veiligheidsklasse	**SRC**	3037,5	4050,0	Geen Veiligheidsklasse	**SRC**	3037500	4050000	Geen Veiligheidsklasse		Nee	Nee	Nee	Nee
Cadmium [Cd]		mg/kg ds	0,3	0,300	**SRC**	75,75	101,0	Geen Veiligheidsklasse	**SRC**	75,75	101,0	Geen Veiligheidsklasse	**SRC**	75750	101000	Geen Veiligheidsklasse		Nee	Ja	Nee	Ja
Kobalt [Co]		mg/kg ds	3,1	3,100	**SRC**	213,8	285,0	Geen Veiligheidsklasse	**SRC**	213,8	285,0	Geen Veiligheidsklasse	**SRC**	213750	285000	Geen Veiligheidsklasse		Nee	Nee	Nee	Nee
Koper [Cu]		mg/kg ds	8,7	8,700	**SRC**	21375	28500,0	Geen Veiligheidsklasse	**SRC**	21375,0	28500,0	Geen Veiligheidsklasse	**SRC**	21375000	28500000	Geen Veiligheidsklasse		Nee	Nee	Nee	Nee
Kwik [Hg]	&	mg/kg ds	<0,05	0,035	**SRC**	-	-	--	**SRC**	-	-	--	**SRC**	-	-	--		Nee	Ja	Nee	Ja
Lood [Pb]		mg/kg ds	<10	7,000	**SRC**	551,3	735,0	Geen Veiligheidsklasse	**SRC**	551,3	735,0	Geen Veiligheidsklasse	**SRC**	551250	735000	Geen Veiligheidsklasse		Nee	Nee	Nee	Ja
Molybdeen [Mo]		mg/kg ds	<1,5	1,050	**SRC**	1522,5	2030	Geen Veiligheidsklasse	**SRC**	1522,5	2030,0	Geen Veiligheidsklasse	**SRC**	1522500	2030000	Geen Veiligheidsklasse		Nee	Nee	Nee	Nee
Nikkel [Ni]		mg/kg ds	3,8	3,800	**SRC**	7575,0	10100,0	Geen Veiligheidsklasse	**SRC**	7575,0	10100,0	Geen Veiligheidsklasse	**SRC**	7575000	10100000	Geen Veiligheidsklasse		Nee	Nee	Nee	Nee
Zink [Zn]		mg/kg ds	32	32,000	**SRC**	76123,5	101498,0	Geen Veiligheidsklasse	**SRC**	76123,5	101498,0	Geen Veiligheidsklasse	**SRC**	76123500	101498000	Geen Veiligheidsklasse		Nee	Nee	Nee	Nee
Polycyclische Aromatische Koolwaterstoffen																			
Naftaleen		mg/kg ds	<0,03	0,0210	**T / I**	21	40	Geen Veiligheidsklasse	**T / I**	21	40	Geen Veiligheidsklasse	**T / I**	35	70	Geen Veiligheidsklasse	Geen Veiligheidsklasse	Ja	Nee	Nee	Nee
Fenanthreen		mg/kg ds	<0,03	0,0210	**SRC**	6023	8030	Geen Veiligheidsklasse	**SRC**	6023	8030	Geen Veiligheidsklasse	**SRC**	6022500	8030000	Geen Veiligheidsklasse		Nee	Nee	Nee	Nee
Anthraceen		mg/kg ds	<0,03	0,0210	**SRC**	6023	8030	Geen Veiligheidsklasse	**SRC**	6023	8030	Geen Veiligheidsklasse	**SRC**	6022500	8030000	Geen Veiligheidsklasse		Nee	Nee	Nee	Nee
Fluorantheen		mg/kg ds	<0,03	0,0210	**SRC**	7500	10000	Geen Veiligheidsklasse	**SRC**	7500	10000	Geen Veiligheidsklasse	**SRC**	7500000	10000000	Geen Veiligheidsklasse		Nee	Nee	Nee	Nee
Chryseen		mg/kg ds	<0,03	0,0210	**SRC**	7500	10000	Geen Veiligheidsklasse	**SRC**	7500	10000	Geen Veiligheidsklasse	**SRC**	7500000	10000000	Geen Veiligheidsklasse		Nee	Ja	Nee	Nee
Benzo(a)anthraceen		mg/kg ds	<0,03	0,0210	**SRC**	750	1000	Geen Veiligheidsklasse	**SRC**	750	1000	Geen Veiligheidsklasse	**SRC**	750000	1000000	Geen Veiligheidsklasse		Nee	Ja	Nee	Nee
Benzo(a)pyreen		mg/kg ds	<0,03	0,0210	**SRC**	75	100	Geen Veiligheidsklasse	**SRC**	75	100	Geen Veiligheidsklasse	**SRC**	75000	100000	Geen Veiligheidsklasse		Nee	Ja	Ja	Ja
Benzo(k)fluorantheen		mg/kg ds	<0,03	0,0210	**SRC**	750	1000	Geen Veiligheidsklasse	**SRC**	750	1000	Geen Veiligheidsklasse	**SRC**	750000	1000000	Geen Veiligheidsklasse		Nee	Nee	Nee	Nee
Indeno-(1,2,3-c,d)pyreen		mg/kg ds	<0,03	0,0210	**SRC**	750	1000	Geen Veiligheidsklasse	**SRC**	750	1000	Geen Veiligheidsklasse	**SRC**	750000	1000000	Geen Veiligheidsklasse		Nee	Ja	Nee	Nee
Benzo(g,h,i)peryleen		mg/kg ds	<0,03	0,0210	**SRC**	4523	6030	Geen Veiligheidsklasse	**SRC**	4523	6030	Geen Veiligheidsklasse	**SRC**	4522500	6030000	Geen Veiligheidsklasse		Nee	Nee	Nee	Nee
Pak-totaal (10 van VROM		mg/kg ds	0,21	0,210		-	-	--		-	-	--		-	-	--		--	Nee	Nee	Nee
PCB																			
PCB 28		mg/kg ds	<0,001	0,0007	**SRC**	1,73	2,30	Geen Veiligheidsklasse	**SRC**	1,73	2,30	Geen Veiligheidsklasse	**SRC**	1725	2300	Geen Veiligheidsklasse		Nee	--	--	--
PCB 52		mg/kg ds	<0,001	0,0007	**SRC**	1,73	2,30	Geen Veiligheidsklasse	**SRC**	1,73	2,30	Geen Veiligheidsklasse	**SRC**	1725	2300	Geen Veiligheidsklasse		Nee	--	--	--
PCB 101		mg/kg ds	<0,001	0,0007	**SRC**	1,73	2,30	Geen Veiligheidsklasse	**SRC**	1,73	2,30	Geen Veiligheidsklasse	**SRC**	1725	2300	Geen Veiligheidsklasse		Nee	--	--	--
PCB 118		mg/kg ds	<0,001	0,0007	**SRC**	1,73	2,30	Geen Veiligheidsklasse	**SRC**	1,73	2,30	Geen Veiligheidsklasse	**SRC**	1725	2300	Geen Veiligheidsklasse		Nee	--	--	--
PCB 138		mg/kg ds	<0,001	0,0007	**SRC**	1,73	2,30	Geen Veiligheidsklasse	**SRC**	1,73	2,30	Geen Veiligheidsklasse	**SRC**	1725	2300	Geen Veiligheidsklasse		Nee	--	--	--
PCB 153		mg/kg ds	<0,001	0,0007	**SRC**	1,73	2,30	Geen Veiligheidsklasse	**SRC**	1,73	2,30	Geen Veiligheidsklasse	**SRC**	1725	2300	Geen Veiligheidsklasse		Nee	--	--	--
PCB 180		mg/kg ds	<0,001	0,0007	**SRC**	1,73	2,30	Geen Veiligheidsklasse	**SRC**	1,73	2,30	Geen Veiligheidsklasse	**SRC**	1725	2300	Geen Veiligheidsklasse		Nee	--	--	--
PCB (7) (som, 0.7 factor)		mg/kg ds	0,0049	0,0049		-	-	--		-	-	--		-	-	--		--	--	--	--
Per en poly-fluoralkylstoffen (PFAS)																			
PFBA (perfluorbutaanzuur)		mg/kg ds	<0,0001	0,0001		-	-	--		-	-	--		-	-	--		--	--	--	--
PFPeA (perfluorpentaanzuur)		mg/kg ds	<0,0001	0,0001		-	-	--		-	-	--		-	-	--		--	--	--	--
PFHxA (perfluorhexaanzuur)		mg/kg ds	<0,0001	0,0001		-	-	--		-	-	--		-	-	--		--	--	--	--
PFHpA (perfluorheptaanzuur)		mg/kg ds	<0,0001	0,0001		-	-	--		-	-	--		-	-	--		--	--	--	--
PFOA lineair (perfluoroctaanzuur)		mg/kg ds	0,0009	0,0009		-	-	--		-	-	--		-	-	--		--	--	--	--
PFOA vertakt (perfluoroctaanzuur)		mg/kg ds	<0,0001	0,0001		-	-	--		-	-	--		-	-	--		--	--	--	--
PFOA (som, 0.7 factor)		mg/kg ds	0,0009	0,0009	**SRC**	0,1	0,1	Geen Veiligheidsklasse	**SRC**	0	0	Geen Veiligheidsklasse	**SRC**	90	120	Geen Veiligheidsklasse		Nee	Nee	Nee	Ja
PFNA (perfluornonaanzuur)		mg/kg ds	<0,0001	0,0001		-	-	--		-	-	--		-	-	--		--	--	--	--
PFDA (perfluordecaanzuur)		mg/kg ds	<0,0001	0,0001		-	-	--		-	-	--		-	-	--		--	--	--	--
PFUnDA (perfluorundecaanzuur)		mg/kg ds	<0,0001	0,0001		-	-	--		-	-	--		-	-	--		--	--	--	--
PFDoDA (perfluordodecaanzuur)		mg/kg ds	<0,0001	0,0001		-	-	--		-	-	--		-	-	--		--	--	--	--
PFTrDA (perfluortridecaanzuur)		mg/kg ds	<0,0001	0,0001		-	-	--		-	-	--		-	-	--		--	--	--	--
PFTeA (perfluortetradecaanzuur)		mg/kg ds	<0,0001	0,0001		-	-	--		-	-	--		-	-	--		--	--	--	--
PFHxDA (perfluorhexadecaanzuur)		mg/kg ds	<0,0001	0,0001		-	-	--		-	-	--		-	-	--		--	--	--	--
PFODA (perfluoroctadecaanzuur)		mg/kg ds	<0,0001	0,0001		-	-	--		-	-	--		-	-	--		--	--	--	--
PFBS (perfluorbutaansulfonzuur)		mg/kg ds	<0,0001	0,0001		-	-	--		-	-	--		-	-	--		--	--	--	--
PFPS (perfluorpentaansulfonzuur)		mg/kg ds	<0,0001	0,0001		-	-	--		-	-	--		-	-	--		--	--	--	--
PFHxS (perfluorhexaansulfonzuur)		mg/kg ds	<0,0001	0,0001		-	-	--		-	-	--		-	-	--		--	--	--	--
PFHpS, perfluorheptaansulfonzuur		mg/kg ds	<0,0001	0,0001		-	-	--		-	-	--		-	-	--		--	--	--	--
PFOS lineair (perfluoroctaansulfonzuur)		mg/kg ds	0,0003	0,0003		-	-	--		-	-	--		-	-	--		--	--	--	--
PFOS vertakt (perfluoroctaansulfonzuur)		mg/kg ds	<0,0001	0,0001		-	-	--		-	-	--		-	-	--		--	--	--	--
PFOS (som, 0.7 factor)		mg/kg ds	0,0003	0,0003	**SRC**	0,0	0,1	Geen Veiligheidsklasse	**SRC**	0	1	Geen Veiligheidsklasse	**SRC**	45	60	Geen Veiligheidsklasse		Nee	Nee	Nee	Ja
PFDS (perfluordecaansulfonzuur)		mg/kg ds	<0,0001	0,0001		-	-	--		-	-	--		-	-	--		--	--	--	--
4:2 FTS (4:2 fluortelomeer sulfonzuur)		mg/kg ds	<0,0001	0,0001		-	-	--		-	-	--		-	-	--		--	--	--	--
6:2 FTS (6:2 fluortelomeer sulfonzuur)		mg/kg ds	<0,0001	0,0001		-	-	--		-	-	--		-	-	--		--	--	--	--
8:2 FTS (8:2 fluortelomeer sulfonzuur)		mg/kg ds	<0,0001	0,0001		-	-	--		-	-	--		-	-	--		--	--	--	--
10:2 FTS (10:2 fluortelomeer sulfonzuur)		mg/kg ds	<0,0001	0,0001		-	-	--		-	-	--		-	-	--		--	--	--	--
MeFOSAA (n-methyl perfluoroctaansulfonamide		mg/kg ds	<0,0001	0,0001		-	-	--		-	-	--		-	-	--		--	--	--	--
EtFOSAA (n-ethyl perfluoroctaansulfonamide ac		mg/kg ds	<0,0001	0,0001		-	-	--		-	-	--		-	-	--		--	--	--	--
PFOSA (perfluoroctaansulfonamide)		mg/kg ds	<0,0001	0,0001		-	-	--		-	-	--		-	-	--		--	--	--	--
MeFOSA (n-methyl perfluoroctaansulfonamide)		mg/kg ds	<0,0001	0,0001		-	-	--		-	-	--		-	-	--		--	--	--	--
8:2 DiPAP (8:2 fluortelomeer fosfaat diester)		mg/kg ds	<0,0001	0,0001		-	-	--		-	-	--		-	-	--		--	--	--	--
som PFOA-equivalent	$		0,0000	0,0041	**SRC**	0,1	0,1	Geen Veiligheidsklasse	**SRC**	0	0	Geen Veiligheidsklasse	**SRC**	90	120	Geen Veiligheidsklasse		Nee	--	--	--
Overige stoffen																			
Minerale olie (totaal)		mg/kg ds	<35	47,115	**T / I**	2595,0	5000,0	Geen Veiligheidsklasse	**T / I**	2595,0	5000,0	Geen Veiligheidsklasse	**T / I**	325,0	600,0	Geen Veiligheidsklasse	Geen Veiligheidsklasse	Ja	Nee	Nee	Nee

& : Het analyseresultaat is het totaal gehalte na volledige oxidatie.
- : In de "CROW 400 stoffenlijst met toetswaardes" staat deze component niet beschreven of zijn erg geen toetsingswaardes beschikbaar
$: Bepaald volgens methode beschreven in Achtergrondnotitie nieuwe SRC-waarden PFAS, september 2019 (uitgavedatum 23-07-2019). Per stof wordt de hoogste RPF-factor gebruikt voor de berekening.

Toetsing analyseresultaten grond, waterbodem en grondwatermonsters

Toetsing is gebaseerd op CROW 400: "CROW-400-V4,-190620" van 19 september 2019

SGS rapport nr. **13636630** Datum toetsing: **9-3-2023** Versie: SGS20230125

Project: 21.1041 aanbesteding Tennet trace Boxmeer-Venray - 002.813.20
Monster: M348-wb01 sw-051 (10-30) sw-052 (5-20) sw-053 (5-20) sw-054 (5-20) sw-055 (10-20) sw-056 (5-15) sw-057 (10-25) sw-058 (5-20) sw-059 (5-20) sw-060 (5-15)
Matrix: AS3000 Waterbodem

Gebruikte bodemkenmerken voor toetsing:
- org. stofgehalte: **2,1** % @
- lutumgehalte: **<2** % @

parameter		eenheid	gemeteng ehalte	gecorr. gehalte	GROND			klasse	WATERBODEM			klasse	GRONDWATER			klasse (lage ventilatie)	klasse (hoge ventilatie)	algemene stofeigenschappen volgens CROW 400			
						normwaarden				normwaarden				normwaarden							
						T of 75% SRC	I of SRC			T of 75% SRC	I of SRC			T of 75% SRC	I of SRC			Vluchtig	Carcino-geen	Mutageen	Repro-toxisch
Metalen																					
Barium [Ba]		mg/kg ds	<20	14,000	**SRC**	3037,5	4050,0	Geen Veiligheidsklasse	**SRC**	3037,5	4050,0	Geen Veiligheidsklasse	**SRC**	3037500	4050000	Geen Veiligheidsklasse		Nee	Nee	Nee	Nee
Cadmium [Cd]		mg/kg ds	<0,2	0,140	**SRC**	75,75	101,0	Geen Veiligheidsklasse	**SRC**	75,75	101,0	Geen Veiligheidsklasse	**SRC**	75750	101000	Geen Veiligheidsklasse		Nee	Ja	Nee	Ja
Kobalt [Co]		mg/kg ds	<1,5	1,050	**SRC**	213,8	285,0	Geen Veiligheidsklasse	**SRC**	213,8	285,0	Geen Veiligheidsklasse	**SRC**	213750	285000	Geen Veiligheidsklasse		Nee	Nee	Nee	Nee
Koper [Cu]		mg/kg ds	<5	3,500	**SRC**	21375	28500,0	Geen Veiligheidsklasse	**SRC**	21375,0	28500,0	Geen Veiligheidsklasse	**SRC**	21375000	28500000	Geen Veiligheidsklasse		Nee	Nee	Nee	Nee
Kwik [Hg]	&	mg/kg ds	<0,05	0,035	**SRC**	-	-	--	**SRC**	-	-	--	**SRC**	-	-	--		Nee	Ja	Nee	Ja
Lood [Pb]		mg/kg ds	<10	7,000	**SRC**	551,3	735,0	Geen Veiligheidsklasse	**SRC**	551,3	735,0	Geen Veiligheidsklasse	**SRC**	551250	735000	Geen Veiligheidsklasse		Nee	Nee	Nee	Ja
Molybdeen [Mo]		mg/kg ds	<1,5	1,050	**SRC**	1522,5	2030	Geen Veiligheidsklasse	**SRC**	1522,5	2030,0	Geen Veiligheidsklasse	**SRC**	1522500	2030000	Geen Veiligheidsklasse		Nee	Nee	Nee	Nee
Nikkel [Ni]		mg/kg ds	<3	2,100	**SRC**	7575,0	10100,0	Geen Veiligheidsklasse	**SRC**	7575,0	10100,0	Geen Veiligheidsklasse	**SRC**	7575000	10100000	Geen Veiligheidsklasse		Nee	Nee	Nee	Nee
Zink [Zn]		mg/kg ds	22	22,000	**SRC**	76123,5	101498,0	Geen Veiligheidsklasse	**SRC**	76123,5	101498,0	Geen Veiligheidsklasse	**SRC**	76123500	101498000	Geen Veiligheidsklasse		Nee	Nee	Nee	Nee
Polycyclische Aromatische Koolwaterstoffen																					
Naftaleen		mg/kg ds	<0,03	0,0210	**T / I**	21	40	Geen Veiligheidsklasse	**T / I**	21	40	Geen Veiligheidsklasse	**T / I**	35	70	Geen Veiligheidsklasse	Geen Veiligheidsklasse	Ja	Nee	Nee	Nee
Fenanthreen		mg/kg ds	<0,03	0,0210	**SRC**	6023	8030	Geen Veiligheidsklasse	**SRC**	6023	8030	Geen Veiligheidsklasse	**SRC**	6022500	8030000	Geen Veiligheidsklasse		Nee	Nee	Nee	Nee
Anthraceen		mg/kg ds	<0,03	0,0210	**SRC**	6023	8030	Geen Veiligheidsklasse	**SRC**	6023	8030	Geen Veiligheidsklasse	**SRC**	6022500	8030000	Geen Veiligheidsklasse		Nee	Nee	Nee	Nee
Fluorantheen		mg/kg ds	<0,03	0,0210	**SRC**	7500	10000	Geen Veiligheidsklasse	**SRC**	7500	10000	Geen Veiligheidsklasse	**SRC**	7500000	10000000	Geen Veiligheidsklasse		Nee	Nee	Nee	Nee
Chryseen		mg/kg ds	<0,03	0,0210	**SRC**	7500	10000	Geen Veiligheidsklasse	**SRC**	7500	10000	Geen Veiligheidsklasse	**SRC**	7500000	10000000	Geen Veiligheidsklasse		Nee	Ja	Nee	Nee
Benzo(a)anthraceen		mg/kg ds	<0,03	0,0210	**SRC**	750	1000	Geen Veiligheidsklasse	**SRC**	750	1000	Geen Veiligheidsklasse	**SRC**	750000	1000000	Geen Veiligheidsklasse		Nee	Ja	Nee	Nee
Benzo(a)pyreen		mg/kg ds	<0,03	0,0210	**SRC**	75	100	Geen Veiligheidsklasse	**SRC**	75	100	Geen Veiligheidsklasse	**SRC**	75000	100000	Geen Veiligheidsklasse		Nee	Ja	Ja	Ja
Benzo(k)fluorantheen		mg/kg ds	<0,03	0,0210	**SRC**	750	1000	Geen Veiligheidsklasse	**SRC**	750	1000	Geen Veiligheidsklasse	**SRC**	750000	1000000	Geen Veiligheidsklasse		Nee	Nee	Nee	Nee
Indeno-(1,2,3-c,d)pyreen		mg/kg ds	<0,03	0,0210	**SRC**	750	1000	Geen Veiligheidsklasse	**SRC**	750	1000	Geen Veiligheidsklasse	**SRC**	750000	1000000	Geen Veiligheidsklasse		Nee	Ja	Nee	Nee
Benzo(g,h,i)peryleen		mg/kg ds	<0,03	0,0210	**SRC**	4523	6030	Geen Veiligheidsklasse	**SRC**	4523	6030	Geen Veiligheidsklasse	**SRC**	4522500	6030000	Geen Veiligheidsklasse		Nee	Nee	Nee	Nee
Pak-totaal (10 van VROM		mg/kg ds	0,21	0,210		-	-	--		-	-	--		-	-	--		--	Nee	Nee	Nee
PCB																					
PCB 28		mg/kg ds	<0,001	0,0007	**SRC**	1,73	2,30	Geen Veiligheidsklasse	**SRC**	1,73	2,30	Geen Veiligheidsklasse	**SRC**	1725	2300	Geen Veiligheidsklasse		Nee	--	--	--
PCB 52		mg/kg ds	<0,001	0,0007	**SRC**	1,73	2,30	Geen Veiligheidsklasse	**SRC**	1,73	2,30	Geen Veiligheidsklasse	**SRC**	1725	2300	Geen Veiligheidsklasse		Nee	--	--	--
PCB 101		mg/kg ds	<0,001	0,0007	**SRC**	1,73	2,30	Geen Veiligheidsklasse	**SRC**	1,73	2,30	Geen Veiligheidsklasse	**SRC**	1725	2300	Geen Veiligheidsklasse		Nee	--	--	--
PCB 118		mg/kg ds	<0,001	0,0007	**SRC**	1,73	2,30	Geen Veiligheidsklasse	**SRC**	1,73	2,30	Geen Veiligheidsklasse	**SRC**	1725	2300	Geen Veiligheidsklasse		Nee	--	--	--
PCB 138		mg/kg ds	<0,001	0,0007	**SRC**	1,73	2,30	Geen Veiligheidsklasse	**SRC**	1,73	2,30	Geen Veiligheidsklasse	**SRC**	1725	2300	Geen Veiligheidsklasse		Nee	--	--	--
PCB 153		mg/kg ds	<0,001	0,0007	**SRC**	1,73	2,30	Geen Veiligheidsklasse	**SRC**	1,73	2,30	Geen Veiligheidsklasse	**SRC**	1725	2300	Geen Veiligheidsklasse		Nee	--	--	--
PCB 180		mg/kg ds	<0,001	0,0007	**SRC**	1,73	2,30	Geen Veiligheidsklasse	**SRC**	1,73	2,30	Geen Veiligheidsklasse	**SRC**	1725	2300	Geen Veiligheidsklasse		Nee	--	--	--
PCB (7) (som, 0.7 factor)		mg/kg ds	0,0049	0,0049		-	-	--		-	-	--		-	-	--		--	--	--	--
Overige stoffen																					
Minerale olie (totaal)		mg/kg ds	45	214,286	**T / I**	2595,0	5000,0	Geen Veiligheidsklasse	**T / I**	2595,0	5000,0	Geen Veiligheidsklasse	**T / I**	325,0	600,0	Geen Veiligheidsklasse	Geen Veiligheidsklasse	Ja	Nee	Nee	Nee

& : Het analyseresultaat is het totaal gehalte na volledige oxidatie.
- : In de "CROW 400 stoffenlijst met toetswaardes" staat deze component niet beschreven of zijn erg geen toetsingswaardes beschikbaar

Toetsing analyseresultaten grond, waterbodem en grondwatermonsters

Toetsing is gebaseerd op CROW 400: "CROW-400-V4,-190620" van 19 september 2019

SGS rapport nr. **13636630** Datum toetsing: **9-3-2023** Versie: SGS20230125

Project: 21.1041 aanbesteding Tennet trace Boxmeer-Venray - 002.813.20
Monster: M348-wb02 sw-061 (0-15) sw-062 (0-20) sw-063 (0-20) sw-064 (0-15) sw-065 (0-20) sw-066 (0-15) sw-067 (0-15) sw-069 (0-25) sw-070 (0-25)
Matrix: AS3000 Waterbodem

Gebruikte bodemkenmerken voor toetsing:
- org. stofgehalte: **6,3** % @
- lutumgehalte: **2,7** % @

parameter		eenheid	gemeteng ehalte	gecorr. gehalte	GROND normwaarden			GROND klasse	WATERBODEM normwaarden			WATERBODEM klasse	GRONDWATER normwaarden			GRONDWATER klasse (lage ventilatie)	GRONDWATER klasse (hoge ventilatie)	algemene stofeigenschappen volgens CROW 400			
						T of 75% SRC	I of SRC			T of 75% SRC	I of SRC			T of 75% SRC	I of SRC			Vluchtig	Carcino-geen	Mutageen	Repro-toxisch
Metalen																					
Barium [Ba]		mg/kg ds	<20	14,000	**SRC**	3037,5	4050,0	Geen Veiligheidsklasse	**SRC**	3037,5	4050,0	Geen Veiligheidsklasse	**SRC**	3037500	4050000	Geen Veiligheidsklasse		Nee	Nee	Nee	Nee
Cadmium [Cd]		mg/kg ds	<0,2	0,140	**SRC**	75,75	101,0	Geen Veiligheidsklasse	**SRC**	75,75	101,0	Geen Veiligheidsklasse	**SRC**	75750	101000	Geen Veiligheidsklasse		Nee	Ja	Nee	Ja
Kobalt [Co]		mg/kg ds	<1,5	1,050	**SRC**	213,8	285,0	Geen Veiligheidsklasse	**SRC**	213,8	285,0	Geen Veiligheidsklasse	**SRC**	213750	285000	Geen Veiligheidsklasse		Nee	Nee	Nee	Nee
Koper [Cu]		mg/kg ds	9,4	9,400	**SRC**	21375	28500,0	Geen Veiligheidsklasse	**SRC**	21375,0	28500,0	Geen Veiligheidsklasse	**SRC**	21375000	28500000	Geen Veiligheidsklasse		Nee	Nee	Nee	Nee
Kwik [Hg]	&	mg/kg ds	<0,05	0,035	**SRC**	-	-	--	**SRC**	-	-	--	**SRC**	-	-	--		Nee	Ja	Nee	Ja
Lood [Pb]		mg/kg ds	<10	7,000	**SRC**	551,3	735,0	Geen Veiligheidsklasse	**SRC**	551,3	735,0	Geen Veiligheidsklasse	**SRC**	551250	735000	Geen Veiligheidsklasse		Nee	Nee	Nee	Ja
Molybdeen [Mo]		mg/kg ds	<1,5	1,050	**SRC**	1522,5	2030	Geen Veiligheidsklasse	**SRC**	1522,5	2030,0	Geen Veiligheidsklasse	**SRC**	1522500	2030000	Geen Veiligheidsklasse		Nee	Nee	Nee	Nee
Nikkel [Ni]		mg/kg ds	<3	2,100	**SRC**	7575,0	10100,0	Geen Veiligheidsklasse	**SRC**	7575,0	10100,0	Geen Veiligheidsklasse	**SRC**	7575000	10100000	Geen Veiligheidsklasse		Nee	Nee	Nee	Nee
Zink [Zn]		mg/kg ds	33	33,000	**SRC**	76123,5	101498,0	Geen Veiligheidsklasse	**SRC**	76123,5	101498,0	Geen Veiligheidsklasse	**SRC**	76123500	101498000	Geen Veiligheidsklasse		Nee	Nee	Nee	Nee
Polycyclische Aromatische Koolwaterstoffen																					
Naftaleen		mg/kg ds	<0,03	0,0210	**T / I**	21	40	Geen Veiligheidsklasse	**T / I**	21	40	Geen Veiligheidsklasse	**T / I**	35	70	Geen Veiligheidsklasse	Geen Veiligheidsklasse	Ja	Nee	Nee	Nee
Fenanthreen		mg/kg ds	0,04	0,0400	**SRC**	6023	8030	Geen Veiligheidsklasse	**SRC**	6023	8030	Geen Veiligheidsklasse	**SRC**	6022500	8030000	Geen Veiligheidsklasse		Nee	Nee	Nee	Nee
Anthraceen		mg/kg ds	<0,03	0,0210	**SRC**	6023	8030	Geen Veiligheidsklasse	**SRC**	6023	8030	Geen Veiligheidsklasse	**SRC**	6022500	8030000	Geen Veiligheidsklasse		Nee	Nee	Nee	Nee
Fluorantheen		mg/kg ds	0,08	0,0800	**SRC**	7500	10000	Geen Veiligheidsklasse	**SRC**	7500	10000	Geen Veiligheidsklasse	**SRC**	7500000	10000000	Geen Veiligheidsklasse		Nee	Nee	Nee	Nee
Chryseen		mg/kg ds	<0,03	0,0210	**SRC**	7500	10000	Geen Veiligheidsklasse	**SRC**	7500	10000	Geen Veiligheidsklasse	**SRC**	7500000	10000000	Geen Veiligheidsklasse		Nee	Ja	Nee	Nee
Benzo(a)anthraceen		mg/kg ds	<0,03	0,0210	**SRC**	750	1000	Geen Veiligheidsklasse	**SRC**	750	1000	Geen Veiligheidsklasse	**SRC**	750000	1000000	Geen Veiligheidsklasse		Nee	Ja	Nee	Nee
Benzo(a)pyreen		mg/kg ds	0,06	0,0600	**SRC**	75	100	Geen Veiligheidsklasse	**SRC**	75	100	Geen Veiligheidsklasse	**SRC**	75000	100000	Geen Veiligheidsklasse		Nee	Ja	Ja	Ja
Benzo(k)fluorantheen		mg/kg ds	0,04	0,0400	**SRC**	750	1000	Geen Veiligheidsklasse	**SRC**	750	1000	Geen Veiligheidsklasse	**SRC**	750000	1000000	Geen Veiligheidsklasse		Nee	Nee	Nee	Nee
Indeno-(1,2,3-c,d)pyreen		mg/kg ds	0,06	0,0600	**SRC**	750	1000	Geen Veiligheidsklasse	**SRC**	750	1000	Geen Veiligheidsklasse	**SRC**	750000	1000000	Geen Veiligheidsklasse		Nee	Ja	Nee	Nee
Benzo(g,h,i)peryleen		mg/kg ds	0,08	0,0800	**SRC**	4523	6030	Geen Veiligheidsklasse	**SRC**	4523	6030	Geen Veiligheidsklasse	**SRC**	4522500	6030000	Geen Veiligheidsklasse		Nee	Nee	Nee	Nee
Pak-totaal (10 van VROM		mg/kg ds	0,444	0,444		-	-	--		-	-	--		-	-	--		--	Nee	Nee	Nee
PCB																					
PCB 28		mg/kg ds	<0,001	0,0007	**SRC**	1,73	2,30	Geen Veiligheidsklasse	**SRC**	1,73	2,30	Geen Veiligheidsklasse	**SRC**	1725	2300	Geen Veiligheidsklasse		Nee	--	--	--
PCB 52		mg/kg ds	<0,001	0,0007	**SRC**	1,73	2,30	Geen Veiligheidsklasse	**SRC**	1,73	2,30	Geen Veiligheidsklasse	**SRC**	1725	2300	Geen Veiligheidsklasse		Nee	--	--	--
PCB 101		mg/kg ds	<0,001	0,0007	**SRC**	1,73	2,30	Geen Veiligheidsklasse	**SRC**	1,73	2,30	Geen Veiligheidsklasse	**SRC**	1725	2300	Geen Veiligheidsklasse		Nee	--	--	--
PCB 118		mg/kg ds	<0,001	0,0007	**SRC**	1,73	2,30	Geen Veiligheidsklasse	**SRC**	1,73	2,30	Geen Veiligheidsklasse	**SRC**	1725	2300	Geen Veiligheidsklasse		Nee	--	--	--
PCB 138		mg/kg ds	<0,001	0,0007	**SRC**	1,73	2,30	Geen Veiligheidsklasse	**SRC**	1,73	2,30	Geen Veiligheidsklasse	**SRC**	1725	2300	Geen Veiligheidsklasse		Nee	--	--	--
PCB 153		mg/kg ds	<0,001	0,0007	**SRC**	1,73	2,30	Geen Veiligheidsklasse	**SRC**	1,73	2,30	Geen Veiligheidsklasse	**SRC**	1725	2300	Geen Veiligheidsklasse		Nee	--	--	--
PCB 180		mg/kg ds	<0,001	0,0007	**SRC**	1,73	2,30	Geen Veiligheidsklasse	**SRC**	1,73	2,30	Geen Veiligheidsklasse	**SRC**	1725	2300	Geen Veiligheidsklasse		Nee	--	--	--
PCB (7) (som, 0.7 factor)		mg/kg ds	0,0049	0,0049		-	-	--		-	-	--		-	-	--		--	--	--	--
Overige stoffen																					
Minerale olie (totaal)		mg/kg ds	<35	38,889	**T / I**	2595,0	5000,0	Geen Veiligheidsklasse	**T / I**	2595,0	5000,0	Geen Veiligheidsklasse	**T / I**	325,0	600,0	Geen Veiligheidsklasse	Geen Veiligheidsklasse	Ja	Nee	Nee	Nee

& : Het analyseresultaat is het totaal gehalte na volledige oxidatie.
- : In de "CROW 400 stoffenlijst met toetswaardes" staat deze component niet beschreven of zijn erg geen toetsingswaardes beschikbaar

Toetsing analyseresultaten grond, waterbodem en grondwatermonsters

Toetsing is gebaseerd op CROW 400: "CROW-400-V4,-190620" van 19 september 2019

SGS rapport nr. **13636641** Datum toetsing: **9-3-2023** Versie: SGS20230125

Project: 21.1041 aanbesteding Tennet trace Boxmeer-Venray - 002.813.20
Monster: L76-wb01 sw-041 (10-25) sw-042 (10-25) sw-043 (10-25) sw-044 (2-20) sw-045 (1-20) sw-046 (1-20) sw-047 (1-20) sw-048 (1-20) sw-049 (1-20) sw-050 (1-20)
Matrix: AS3000 Waterbodem

Gebruikte bodemkenmerken voor toetsing:
- org. stofgehalte: **5,0** % @
- lutumgehalte: **<2** % @

parameter		eenheid	gemeteng ehalte	gecorr. gehalte	GROND normwaarden			GROND klasse	WATERBODEM normwaarden			WATERBODEM klasse	GRONDWATER normwaarden			GRONDWATER klasse (lage ventilatie)	GRONDWATER klasse (hoge ventilatie)	algemene stofeigenschappen volgens CROW 400			
						T of 75% SRC	I of SRC			T of 75% SRC	I of SRC			T of 75% SRC	I of SRC			Vluchtig	Carcino-geen	Mutageen	Repro-toxisch
Metalen																					
Barium [Ba]		mg/kg ds	<20	14,000	**SRC**	3037,5	4050,0	Geen Veiligheidsklasse	**SRC**	3037,5	4050,0	Geen Veiligheidsklasse	**SRC**	3037500	4050000	Geen Veiligheidsklasse		Nee	Nee	Nee	Nee
Cadmium [Cd]		mg/kg ds	<0,2	0,140	**SRC**	75,75	101,0	Geen Veiligheidsklasse	**SRC**	75,75	101,0	Geen Veiligheidsklasse	**SRC**	75750	101000	Geen Veiligheidsklasse		Nee	Ja	Nee	Ja
Kobalt [Co]		mg/kg ds	1,6	1,600	**SRC**	213,8	285,0	Geen Veiligheidsklasse	**SRC**	213,8	285,0	Geen Veiligheidsklasse	**SRC**	213750	285000	Geen Veiligheidsklasse		Nee	Nee	Nee	Nee
Koper [Cu]		mg/kg ds	9,2	9,200	**SRC**	21375	28500,0	Geen Veiligheidsklasse	**SRC**	21375,0	28500,0	Geen Veiligheidsklasse	**SRC**	21375000	28500000	Geen Veiligheidsklasse		Nee	Nee	Nee	Nee
Kwik [Hg]	&	mg/kg ds	<0,05	0,035	**SRC**	-	-	--	**SRC**	-	-	--	**SRC**	-	-	--		Nee	Ja	Nee	Ja
Lood [Pb]		mg/kg ds	<10	7,000	**SRC**	551,3	735,0	Geen Veiligheidsklasse	**SRC**	551,3	735,0	Geen Veiligheidsklasse	**SRC**	551250	735000	Geen Veiligheidsklasse		Nee	Nee	Nee	Ja
Molybdeen [Mo]		mg/kg ds	<1,5	1,050	**SRC**	1522,5	2030	Geen Veiligheidsklasse	**SRC**	1522,5	2030,0	Geen Veiligheidsklasse	**SRC**	1522500	2030000	Geen Veiligheidsklasse		Nee	Nee	Nee	Nee
Nikkel [Ni]		mg/kg ds	6,1	6,100	**SRC**	7575,0	10100,0	Geen Veiligheidsklasse	**SRC**	7575,0	10100,0	Geen Veiligheidsklasse	**SRC**	7575000	10100000	Geen Veiligheidsklasse		Nee	Nee	Nee	Nee
Zink [Zn]		mg/kg ds	27	27,000	**SRC**	76123,5	101498,0	Geen Veiligheidsklasse	**SRC**	76123,5	101498,0	Geen Veiligheidsklasse	**SRC**	76123500	101498000	Geen Veiligheidsklasse		Nee	Nee	Nee	Nee
Polycyclische Aromatische Koolwaterstoffen																					
Naftaleen		mg/kg ds	<0,03	0,0210	**T / I**	21	40	Geen Veiligheidsklasse	**T / I**	21	40	Geen Veiligheidsklasse	**T / I**	35	70	Geen Veiligheidsklasse	Geen Veiligheidsklasse	Ja	Nee	Nee	Nee
Fenanthreen		mg/kg ds	<0,03	0,0210	**SRC**	6023	8030	Geen Veiligheidsklasse	**SRC**	6023	8030	Geen Veiligheidsklasse	**SRC**	6022500	8030000	Geen Veiligheidsklasse		Nee	Nee	Nee	Nee
Anthraceen		mg/kg ds	<0,03	0,0210	**SRC**	6023	8030	Geen Veiligheidsklasse	**SRC**	6023	8030	Geen Veiligheidsklasse	**SRC**	6022500	8030000	Geen Veiligheidsklasse		Nee	Nee	Nee	Nee
Fluorantheen		mg/kg ds	0,04	0,0400	**SRC**	7500	10000	Geen Veiligheidsklasse	**SRC**	7500	10000	Geen Veiligheidsklasse	**SRC**	7500000	10000000	Geen Veiligheidsklasse		Nee	Nee	Nee	Nee
Chryseen		mg/kg ds	<0,03	0,0210	**SRC**	7500	10000	Geen Veiligheidsklasse	**SRC**	7500	10000	Geen Veiligheidsklasse	**SRC**	7500000	10000000	Geen Veiligheidsklasse		Nee	Ja	Nee	Nee
Benzo(a)anthraceen		mg/kg ds	<0,03	0,0210	**SRC**	750	1000	Geen Veiligheidsklasse	**SRC**	750	1000	Geen Veiligheidsklasse	**SRC**	750000	1000000	Geen Veiligheidsklasse		Nee	Ja	Nee	Nee
Benzo(a)pyreen		mg/kg ds	0,08	0,0800	**SRC**	75	100	Geen Veiligheidsklasse	**SRC**	75	100	Geen Veiligheidsklasse	**SRC**	75000	100000	Geen Veiligheidsklasse		Nee	Ja	Ja	Ja
Benzo(k)fluorantheen		mg/kg ds	0,06	0,0600	**SRC**	750	1000	Geen Veiligheidsklasse	**SRC**	750	1000	Geen Veiligheidsklasse	**SRC**	750000	1000000	Geen Veiligheidsklasse		Nee	Nee	Nee	Nee
Indeno-(1,2,3-c,d)pyreen		mg/kg ds	0,11	0,1100	**SRC**	750	1000	Geen Veiligheidsklasse	**SRC**	750	1000	Geen Veiligheidsklasse	**SRC**	750000	1000000	Geen Veiligheidsklasse		Nee	Ja	Nee	Nee
Benzo(g,h,i)peryleen		mg/kg ds	0,13	0,1300	**SRC**	4523	6030	Geen Veiligheidsklasse	**SRC**	4523	6030	Geen Veiligheidsklasse	**SRC**	4522500	6030000	Geen Veiligheidsklasse		Nee	Nee	Nee	Nee
Pak-totaal (10 van VROM		mg/kg ds	0,525	0,525		-	-	--		-	-	--		-	-	--		--	Nee	Nee	Nee
PCB																					
PCB 28		mg/kg ds	<0,001	0,0007	**SRC**	1,73	2,30	Geen Veiligheidsklasse	**SRC**	1,73	2,30	Geen Veiligheidsklasse	**SRC**	1725	2300	Geen Veiligheidsklasse		Nee	--	--	--
PCB 52		mg/kg ds	<0,001	0,0007	**SRC**	1,73	2,30	Geen Veiligheidsklasse	**SRC**	1,73	2,30	Geen Veiligheidsklasse	**SRC**	1725	2300	Geen Veiligheidsklasse		Nee	--	--	--
PCB 101		mg/kg ds	<0,001	0,0007	**SRC**	1,73	2,30	Geen Veiligheidsklasse	**SRC**	1,73	2,30	Geen Veiligheidsklasse	**SRC**	1725	2300	Geen Veiligheidsklasse		Nee	--	--	--
PCB 118		mg/kg ds	<0,001	0,0007	**SRC**	1,73	2,30	Geen Veiligheidsklasse	**SRC**	1,73	2,30	Geen Veiligheidsklasse	**SRC**	1725	2300	Geen Veiligheidsklasse		Nee	--	--	--
PCB 138		mg/kg ds	<0,001	0,0007	**SRC**	1,73	2,30	Geen Veiligheidsklasse	**SRC**	1,73	2,30	Geen Veiligheidsklasse	**SRC**	1725	2300	Geen Veiligheidsklasse		Nee	--	--	--
PCB 153		mg/kg ds	<0,001	0,0007	**SRC**	1,73	2,30	Geen Veiligheidsklasse	**SRC**	1,73	2,30	Geen Veiligheidsklasse	**SRC**	1725	2300	Geen Veiligheidsklasse		Nee	--	--	--
PCB 180		mg/kg ds	<0,001	0,0007	**SRC**	1,73	2,30	Geen Veiligheidsklasse	**SRC**	1,73	2,30	Geen Veiligheidsklasse	**SRC**	1725	2300	Geen Veiligheidsklasse		Nee	--	--	--
PCB (7) (som, 0.7 factor)		mg/kg ds	0,0049	0,0049		-	-	--		-	-	--		-	-	--		--	--	--	--
Overige stoffen																					
Minerale olie (totaal)		mg/kg ds	<35	49,000	**T / I**	2595,0	5000,0	Geen Veiligheidsklasse	**T / I**	2595,0	5000,0	Geen Veiligheidsklasse	**T / I**	325,0	600,0	Geen Veiligheidsklasse	Geen Veiligheidsklasse	Ja	Nee	Nee	Nee

& : Het analyseresultaat is het totaal gehalte na volledige oxidatie.
- : In de "CROW 400 stoffenlijst met toetswaardes" staat deze component niet beschreven of zijn erg geen toetsingswaardes beschikbaar

Toetsing analyseresultaten grond, waterbodem en grondwatermonsters

Toetsing is gebaseerd op CROW 400: "CROW-400-V4,-190620" van 19 september 2019

SGS rapport nr. **13636646** Datum toetsing: **9-3-2023** Versie: SGS20230125

Project: 21.1041 aanbesteding Tennet trace Boxmeer-Venray - 002.813.20
Monster: T229-wb01 sw-141 (0-20) sw-142 (0-20) sw-143 (0-20) sw-144 (0-20) sw-145 (0-20) sw-146 (0-20) sw-147 (0-20) sw-148 (0-20) sw-149 (0-20) sw-150 (0-20)
Matrix: AS3000 Waterbodem

Gebruikte bodemkenmerken voor toetsing:
- org. stofgehalte: **2,5** % @
- lutumgehalte: **<2** % @

parameter		eenheid	gemeteng ehalte	gecorr. gehalte	GROND			klasse	WATERBODEM			klasse	GRONDWATER			klasse	klasse	algemene stofeigenschappen volgens CROW 400			
						normwaarden				normwaarden				normwaarden							
						T of 75% SRC	I of SRC			T of 75% SRC	I of SRC			T of 75% SRC	I of SRC	(lage ventilatie)	(hoge ventilatie)	Vluchtig	Carcino-geen	Mutageen	Repro-toxisch
Metalen																					
Barium [Ba]		mg/kg ds	<20	14,000	**SRC**	3037,5	4050,0	Geen Veiligheidsklasse	**SRC**	3037,5	4050,0	Geen Veiligheidsklasse	**SRC**	3037500	4050000	Geen Veiligheidsklasse		Nee	Nee	Nee	Nee
Cadmium [Cd]		mg/kg ds	<0,2	0,140	**SRC**	75,75	101,0	Geen Veiligheidsklasse	**SRC**	75,75	101,0	Geen Veiligheidsklasse	**SRC**	75750	101000	Geen Veiligheidsklasse		Nee	Ja	Nee	Ja
Kobalt [Co]		mg/kg ds	<1,5	1,050	**SRC**	213,8	285,0	Geen Veiligheidsklasse	**SRC**	213,8	285,0	Geen Veiligheidsklasse	**SRC**	213750	285000	Geen Veiligheidsklasse		Nee	Nee	Nee	Nee
Koper [Cu]		mg/kg ds	<5	3,500	**SRC**	21375	28500,0	Geen Veiligheidsklasse	**SRC**	21375,0	28500,0	Geen Veiligheidsklasse	**SRC**	21375000	28500000	Geen Veiligheidsklasse		Nee	Nee	Nee	Nee
Kwik [Hg]	&	mg/kg ds	<0,05	0,035	**SRC**	-	-	--	**SRC**	-	-	--	**SRC**	-	-	--		Nee	Ja	Nee	Ja
Lood [Pb]		mg/kg ds	<10	7,000	**SRC**	551,3	735,0	Geen Veiligheidsklasse	**SRC**	551,3	735,0	Geen Veiligheidsklasse	**SRC**	551250	735000	Geen Veiligheidsklasse		Nee	Nee	Nee	Ja
Molybdeen [Mo]		mg/kg ds	<1,5	1,050	**SRC**	1522,5	2030	Geen Veiligheidsklasse	**SRC**	1522,5	2030,0	Geen Veiligheidsklasse	**SRC**	1522500	2030000	Geen Veiligheidsklasse		Nee	Nee	Nee	Nee
Nikkel [Ni]		mg/kg ds	<3	2,100	**SRC**	7575,0	10100,0	Geen Veiligheidsklasse	**SRC**	7575,0	10100,0	Geen Veiligheidsklasse	**SRC**	7575000	10100000	Geen Veiligheidsklasse		Nee	Nee	Nee	Nee
Zink [Zn]		mg/kg ds	<20	14,000	**SRC**	76123,5	101498,0	Geen Veiligheidsklasse	**SRC**	76123,5	101498,0	Geen Veiligheidsklasse	**SRC**	76123500	101498000	Geen Veiligheidsklasse		Nee	Nee	Nee	Nee
Polycyclische Aromatische Koolwaterstoffen																					
Naftaleen		mg/kg ds	<0,03	0,0210	**T / I**	21	40	Geen Veiligheidsklasse	**T / I**	21	40	Geen Veiligheidsklasse	**T / I**	35	70	Geen Veiligheidsklasse	Geen Veiligheidsklasse	Ja	Nee	Nee	Nee
Fenanthreen		mg/kg ds	0,16	0,1600	**SRC**	6023	8030	Geen Veiligheidsklasse	**SRC**	6023	8030	Geen Veiligheidsklasse	**SRC**	6022500	8030000	Geen Veiligheidsklasse		Nee	Nee	Nee	Nee
Anthraceen		mg/kg ds	0,03	0,0300	**SRC**	6023	8030	Geen Veiligheidsklasse	**SRC**	6023	8030	Geen Veiligheidsklasse	**SRC**	6022500	8030000	Geen Veiligheidsklasse		Nee	Nee	Nee	Nee
Fluorantheen		mg/kg ds	0,47	0,4700	**SRC**	7500	10000	Geen Veiligheidsklasse	**SRC**	7500	10000	Geen Veiligheidsklasse	**SRC**	7500000	10000000	Geen Veiligheidsklasse		Nee	Nee	Nee	Nee
Chryseen		mg/kg ds	0,18	0,1800	**SRC**	7500	10000	Geen Veiligheidsklasse	**SRC**	7500	10000	Geen Veiligheidsklasse	**SRC**	7500000	10000000	Geen Veiligheidsklasse		Nee	Ja	Nee	Nee
Benzo(a)anthraceen		mg/kg ds	0,22	0,2200	**SRC**	750	1000	Geen Veiligheidsklasse	**SRC**	750	1000	Geen Veiligheidsklasse	**SRC**	750000	1000000	Geen Veiligheidsklasse		Nee	Ja	Nee	Nee
Benzo(a)pyreen		mg/kg ds	0,23	0,2300	**SRC**	75	100	Geen Veiligheidsklasse	**SRC**	75	100	Geen Veiligheidsklasse	**SRC**	75000	100000	Geen Veiligheidsklasse		Nee	Ja	Ja	Ja
Benzo(k)fluorantheen		mg/kg ds	0,13	0,1300	**SRC**	750	1000	Geen Veiligheidsklasse	**SRC**	750	1000	Geen Veiligheidsklasse	**SRC**	750000	1000000	Geen Veiligheidsklasse		Nee	Nee	Nee	Nee
Indeno-(1,2,3-c,d)pyreen		mg/kg ds	0,16	0,1600	**SRC**	750	1000	Geen Veiligheidsklasse	**SRC**	750	1000	Geen Veiligheidsklasse	**SRC**	750000	1000000	Geen Veiligheidsklasse		Nee	Ja	Nee	Nee
Benzo(g,h,i)peryleen		mg/kg ds	0,17	0,1700	**SRC**	4523	6030	Geen Veiligheidsklasse	**SRC**	4523	6030	Geen Veiligheidsklasse	**SRC**	4522500	6030000	Geen Veiligheidsklasse		Nee	Nee	Nee	Nee
Pak-totaal (10 van VROM		mg/kg ds	1,771	1,771		-	-	--		-	-	--		-	-	--		--	Nee	Nee	Nee
PCB																					
PCB 28		mg/kg ds	<0,001	0,0007	**SRC**	1,73	2,30	Geen Veiligheidsklasse	**SRC**	1,73	2,30	Geen Veiligheidsklasse	**SRC**	1725	2300	Geen Veiligheidsklasse		Nee	--	--	--
PCB 52		mg/kg ds	<0,001	0,0007	**SRC**	1,73	2,30	Geen Veiligheidsklasse	**SRC**	1,73	2,30	Geen Veiligheidsklasse	**SRC**	1725	2300	Geen Veiligheidsklasse		Nee	--	--	--
PCB 101		mg/kg ds	<0,001	0,0007	**SRC**	1,73	2,30	Geen Veiligheidsklasse	**SRC**	1,73	2,30	Geen Veiligheidsklasse	**SRC**	1725	2300	Geen Veiligheidsklasse		Nee	--	--	--
PCB 118		mg/kg ds	<0,001	0,0007	**SRC**	1,73	2,30	Geen Veiligheidsklasse	**SRC**	1,73	2,30	Geen Veiligheidsklasse	**SRC**	1725	2300	Geen Veiligheidsklasse		Nee	--	--	--
PCB 138		mg/kg ds	<0,001	0,0007	**SRC**	1,73	2,30	Geen Veiligheidsklasse	**SRC**	1,73	2,30	Geen Veiligheidsklasse	**SRC**	1725	2300	Geen Veiligheidsklasse		Nee	--	--	--
PCB 153		mg/kg ds	<0,001	0,0007	**SRC**	1,73	2,30	Geen Veiligheidsklasse	**SRC**	1,73	2,30	Geen Veiligheidsklasse	**SRC**	1725	2300	Geen Veiligheidsklasse		Nee	--	--	--
PCB 180		mg/kg ds	<0,001	0,0007	**SRC**	1,73	2,30	Geen Veiligheidsklasse	**SRC**	1,73	2,30	Geen Veiligheidsklasse	**SRC**	1725	2300	Geen Veiligheidsklasse		Nee	--	--	--
PCB (7) (som, 0.7 factor)		mg/kg ds	0,0049	0,0049		-	-	--		-	-	--		-	-	--		--	--	--	--
Overige stoffen																					
Minerale olie (totaal)		mg/kg ds	<35	98,000	**T / I**	2595,0	5000,0	Geen Veiligheidsklasse	**T / I**	2595,0	5000,0	Geen Veiligheidsklasse	**T / I**	325,0	600,0	Geen Veiligheidsklasse	Geen Veiligheidsklasse	Ja	Nee	Nee	Nee

& : Het analyseresultaat is het totaal gehalte na volledige oxidatie.
- : In de "CROW 400 stoffenlijst met toetswaardes" staat deze component niet beschreven of zijn erg geen toetsingswaardes beschikbaar

Toetsing analyseresultaten grond, waterbodem en grondwatermonsters

Toetsing is gebaseerd op CROW 400: "CROW-400-V4,-190620" van 19 september 2019

SGS rapport nr. **13638907** Datum toetsing: **9-3-2023** Versie: SGS20230125

Project: 21.1041 aanbesteding Tennet trace Boxmeer-Venray - 002.813.20
Monster: U22-wb01 sw-281 (0-5) sw-282 (0-5) sw-283 (0-5) sw-284 (0-5) sw-285 (0-5) sw-286 (0-5) sw-287 (0-5) sw-288 (0-5) sw-289 (0-5) sw-290 (0-5)
Matrix: AS3000 Waterbodem

Gebruikte bodemkenmerken voor toetsing:
- org. stofgehalte: **7,8** % @
- lutumgehalte: **2,8** % @

parameter		eenheid	gemeteng ehalte	gecorr. gehalte	GROND normwaarden		GROND klasse	WATERBODEM normwaarden		WATERBODEM klasse	GRONDWATER normwaarden		GRONDWATER klasse (lage ventilatie)	GRONDWATER klasse (hoge ventilatie)	algemene stofeigenschappen volgens CROW 400			
						T of 75% SRC	I of SRC		T of 75% SRC	I of SRC		T of 75% SRC	I of SRC			Vluchtig	Carcino-geen	Mutageen	Repro-toxisch
Metalen																			
Barium [Ba]		mg/kg ds	30	30,000	**SRC**	3037,5	4050,0	Geen Veiligheidsklasse	**SRC**	3037,5	4050,0	Geen Veiligheidsklasse	**SRC**	3037500	4050000	Geen Veiligheidsklasse		Nee	Nee	Nee	Nee
Cadmium [Cd]		mg/kg ds	0,34	0,340	**SRC**	75,75	101,0	Geen Veiligheidsklasse	**SRC**	75,75	101,0	Geen Veiligheidsklasse	**SRC**	75750	101000	Geen Veiligheidsklasse		Nee	Ja	Nee	Ja
Kobalt [Co]		mg/kg ds	<1,5	1,050	**SRC**	213,8	285,0	Geen Veiligheidsklasse	**SRC**	213,8	285,0	Geen Veiligheidsklasse	**SRC**	213750	285000	Geen Veiligheidsklasse		Nee	Nee	Nee	Nee
Koper [Cu]		mg/kg ds	13	13,000	**SRC**	21375	28500,0	Geen Veiligheidsklasse	**SRC**	21375,0	28500,0	Geen Veiligheidsklasse	**SRC**	21375000	28500000	Geen Veiligheidsklasse		Nee	Nee	Nee	Nee
Kwik [Hg]	&	mg/kg ds	0,06	0,060	**SRC**	-	-	--	**SRC**	-	-	--	**SRC**	-	-	--		Nee	Ja	Nee	Ja
Lood [Pb]		mg/kg ds	11	11,000	**SRC**	551,3	735,0	Geen Veiligheidsklasse	**SRC**	551,3	735,0	Geen Veiligheidsklasse	**SRC**	551250	735000	Geen Veiligheidsklasse		Nee	Nee	Nee	Ja
Molybdeen [Mo]		mg/kg ds	<1,5	1,050	**SRC**	1522,5	2030	Geen Veiligheidsklasse	**SRC**	1522,5	2030,0	Geen Veiligheidsklasse	**SRC**	1522500	2030000	Geen Veiligheidsklasse		Nee	Nee	Nee	Nee
Nikkel [Ni]		mg/kg ds	<3	2,100	**SRC**	7575,0	10100,0	Geen Veiligheidsklasse	**SRC**	7575,0	10100,0	Geen Veiligheidsklasse	**SRC**	7575000	10100000	Geen Veiligheidsklasse		Nee	Nee	Nee	Nee
Zink [Zn]		mg/kg ds	44	44,000	**SRC**	76123,5	101498,0	Geen Veiligheidsklasse	**SRC**	76123,5	101498,0	Geen Veiligheidsklasse	**SRC**	76123500	101498000	Geen Veiligheidsklasse		Nee	Nee	Nee	Nee
Polycyclische Aromatische Koolwaterstoffen																			
Naftaleen		mg/kg ds	<0,03	0,0210	**T / I**	21	40	Geen Veiligheidsklasse	**T / I**	21	40	Geen Veiligheidsklasse	**T / I**	35	70	Geen Veiligheidsklasse	Geen Veiligheidsklasse	Ja	Nee	Nee	Nee
Fenanthreen		mg/kg ds	<0,03	0,0210	**SRC**	6023	8030	Geen Veiligheidsklasse	**SRC**	6023	8030	Geen Veiligheidsklasse	**SRC**	6022500	8030000	Geen Veiligheidsklasse		Nee	Nee	Nee	Nee
Anthraceen		mg/kg ds	<0,03	0,0210	**SRC**	6023	8030	Geen Veiligheidsklasse	**SRC**	6023	8030	Geen Veiligheidsklasse	**SRC**	6022500	8030000	Geen Veiligheidsklasse		Nee	Nee	Nee	Nee
Fluorantheen		mg/kg ds	0,1	0,1000	**SRC**	7500	10000	Geen Veiligheidsklasse	**SRC**	7500	10000	Geen Veiligheidsklasse	**SRC**	7500000	10000000	Geen Veiligheidsklasse		Nee	Nee	Nee	Nee
Chryseen		mg/kg ds	0,05	0,0500	**SRC**	7500	10000	Geen Veiligheidsklasse	**SRC**	7500	10000	Geen Veiligheidsklasse	**SRC**	7500000	10000000	Geen Veiligheidsklasse		Nee	Ja	Nee	Nee
Benzo(a)anthraceen		mg/kg ds	0,04	0,0400	**SRC**	750	1000	Geen Veiligheidsklasse	**SRC**	750	1000	Geen Veiligheidsklasse	**SRC**	750000	1000000	Geen Veiligheidsklasse		Nee	Ja	Nee	Nee
Benzo(a)pyreen		mg/kg ds	0,06	0,0600	**SRC**	75	100	Geen Veiligheidsklasse	**SRC**	75	100	Geen Veiligheidsklasse	**SRC**	75000	100000	Geen Veiligheidsklasse		Nee	Ja	Ja	Ja
Benzo(k)fluorantheen		mg/kg ds	0,06	0,0600	**SRC**	750	1000	Geen Veiligheidsklasse	**SRC**	750	1000	Geen Veiligheidsklasse	**SRC**	750000	1000000	Geen Veiligheidsklasse		Nee	Nee	Nee	Nee
Indeno-(1,2,3-c,d)pyreen		mg/kg ds	0,05	0,0500	**SRC**	750	1000	Geen Veiligheidsklasse	**SRC**	750	1000	Geen Veiligheidsklasse	**SRC**	750000	1000000	Geen Veiligheidsklasse		Nee	Ja	Nee	Nee
Benzo(g,h,i)peryleen		mg/kg ds	0,05	0,0500	**SRC**	4523	6030	Geen Veiligheidsklasse	**SRC**	4523	6030	Geen Veiligheidsklasse	**SRC**	4522500	6030000	Geen Veiligheidsklasse		Nee	Nee	Nee	Nee
Pak-totaal (10 van VROM		mg/kg ds	0,473	0,473		-	-	--		-	-	--		-	-	--		--	Nee	Nee	Nee
PCB																			
PCB 28		mg/kg ds	<0,001	0,0007	**SRC**	1,73	2,30	Geen Veiligheidsklasse	**SRC**	1,73	2,30	Geen Veiligheidsklasse	**SRC**	1725	2300	Geen Veiligheidsklasse		Nee	--	--	--
PCB 52		mg/kg ds	<0,001	0,0007	**SRC**	1,73	2,30	Geen Veiligheidsklasse	**SRC**	1,73	2,30	Geen Veiligheidsklasse	**SRC**	1725	2300	Geen Veiligheidsklasse		Nee	--	--	--
PCB 101		mg/kg ds	<0,001	0,0007	**SRC**	1,73	2,30	Geen Veiligheidsklasse	**SRC**	1,73	2,30	Geen Veiligheidsklasse	**SRC**	1725	2300	Geen Veiligheidsklasse		Nee	--	--	--
PCB 118		mg/kg ds	<0,001	0,0007	**SRC**	1,73	2,30	Geen Veiligheidsklasse	**SRC**	1,73	2,30	Geen Veiligheidsklasse	**SRC**	1725	2300	Geen Veiligheidsklasse		Nee	--	--	--
PCB 138		mg/kg ds	<0,001	0,0007	**SRC**	1,73	2,30	Geen Veiligheidsklasse	**SRC**	1,73	2,30	Geen Veiligheidsklasse	**SRC**	1725	2300	Geen Veiligheidsklasse		Nee	--	--	--
PCB 153		mg/kg ds	<0,001	0,0007	**SRC**	1,73	2,30	Geen Veiligheidsklasse	**SRC**	1,73	2,30	Geen Veiligheidsklasse	**SRC**	1725	2300	Geen Veiligheidsklasse		Nee	--	--	--
PCB 180		mg/kg ds	<0,001	0,0007	**SRC**	1,73	2,30	Geen Veiligheidsklasse	**SRC**	1,73	2,30	Geen Veiligheidsklasse	**SRC**	1725	2300	Geen Veiligheidsklasse		Nee	--	--	--
PCB (7) (som, 0.7 factor)		mg/kg ds	0,0049	0,0049		-	-	--		-	-	--		-	-	--		--	--	--	--
Per en poly-fluoralkylstoffen (PFAS)																			
PFBA (perfluorbutaanzuur)		mg/kg ds	<0,0001	0,0001		-	-	--		-	-	--		-	-	--		--	--	--	--
PFPeA (perfluorpentaanzuur)		mg/kg ds	<0,0001	0,0001		-	-	--		-	-	--		-	-	--		--	--	--	--
PFHxA (perfluorhexaanzuur)		mg/kg ds	<0,0001	0,0001		-	-	--		-	-	--		-	-	--		--	--	--	--
PFHpA (perfluorheptaanzuur)		mg/kg ds	<0,0001	0,0001		-	-	--		-	-	--		-	-	--		--	--	--	--
PFOA lineair (perfluoroctaanzuur)		mg/kg ds	0,0003	0,0003		-	-	--		-	-	--		-	-	--		--	--	--	--
PFOA vertakt (perfluoroctaanzuur)		mg/kg ds	<0,0001	0,0001		-	-	--		-	-	--		-	-	--		--	--	--	--
PFOA (som, 0.7 factor)		mg/kg ds	0,0003	0,0003	**SRC**	0,1	0,1	Geen Veiligheidsklasse	**SRC**	0	0	Geen Veiligheidsklasse	**SRC**	90	120	Geen Veiligheidsklasse		Nee	Nee	Nee	Ja
PFNA (perfluornonaanzuur)		mg/kg ds	<0,0001	0,0001		-	-	--		-	-	--		-	-	--		--	--	--	--
PFDA (perfluordecaanzuur)		mg/kg ds	<0,0001	0,0001		-	-	--		-	-	--		-	-	--		--	--	--	--
PFUnDA (perfluorundecaanzuur)		mg/kg ds	<0,0001	0,0001		-	-	--		-	-	--		-	-	--		--	--	--	--
PFDoDA (perfluordodecaanzuur)		mg/kg ds	<0,0001	0,0001		-	-	--		-	-	--		-	-	--		--	--	--	--
PFTrDA (perfluortridecaanzuur)		mg/kg ds	<0,0001	0,0001		-	-	--		-	-	--		-	-	--		--	--	--	--
PFTeA (perfluortetradecaanzuur)		mg/kg ds	<0,0001	0,0001		-	-	--		-	-	--		-	-	--		--	--	--	--
PFHxDA (perfluorhexadecaanzuur)		mg/kg ds	<0,0001	0,0001		-	-	--		-	-	--		-	-	--		--	--	--	--
PFODA (perfluoroctadecaanzuur)		mg/kg ds	<0,0001	0,0001		-	-	--		-	-	--		-	-	--		--	--	--	--
PFBS (perfluorbutaansulfonzuur)		mg/kg ds	<0,0001	0,0001		-	-	--		-	-	--		-	-	--		--	--	--	--
PFPS (perfluorpentaansulfonzuur)		mg/kg ds	<0,0001	0,0001		-	-	--		-	-	--		-	-	--		--	--	--	--
PFHxS (perfluorhexaansulfonzuur)		mg/kg ds	<0,0001	0,0001		-	-	--		-	-	--		-	-	--		--	--	--	--
PFHpS, perfluorheptaansulfonzuur		mg/kg ds	<0,0001	0,0001		-	-	--		-	-	--		-	-	--		--	--	--	--
PFOS lineair (perfluoroctaansulfonzuur)		mg/kg ds	0,0004	0,0004		-	-	--		-	-	--		-	-	--		--	--	--	--
PFOS vertakt (perfluoroctaansulfonzuur)		mg/kg ds	0,0001	0,0001		-	-	--		-	-	--		-	-	--		--	--	--	--
PFOS (som, 0.7 factor)		mg/kg ds	0,0005	0,0005	**SRC**	0,0	0,1	Geen Veiligheidsklasse	**SRC**	0	1	Geen Veiligheidsklasse	**SRC**	45	60	Geen Veiligheidsklasse		Nee	Nee	Nee	Ja
PFDS (perfluordecaansulfonzuur)		mg/kg ds	<0,0001	0,0001		-	-	--		-	-	--		-	-	--		--	--	--	--
4:2 FTS (4:2 fluortelomeer sulfonzuur)		mg/kg ds	<0,0001	0,0001		-	-	--		-	-	--		-	-	--		--	--	--	--
6:2 FTS (6:2 fluortelomeer sulfonzuur)		mg/kg ds	<0,0001	0,0001		-	-	--		-	-	--		-	-	--		--	--	--	--
8:2 FTS (8:2 fluortelomeer sulfonzuur)		mg/kg ds	<0,0001	0,0001		-	-	--		-	-	--		-	-	--		--	--	--	--
10:2 FTS (10:2 fluortelomeer sulfonzuur)		mg/kg ds	<0,0001	0,0001		-	-	--		-	-	--		-	-	--		--	--	--	--
MeFOSAA (n-methyl perfluoroctaansulfonamide		mg/kg ds	<0,0001	0,0001		-	-	--		-	-	--		-	-	--		--	--	--	--
EtFOSAA (n-ethyl perfluoroctaansulfonamide ac		mg/kg ds	<0,0001	0,0001		-	-	--		-	-	--		-	-	--		--	--	--	--
PFOSA (perfluoroctaansulfonamide)		mg/kg ds	<0,0001	0,0001		-	-	--		-	-	--		-	-	--		--	--	--	--
MeFOSA (n-methyl perfluoroctaansulfonamide)		mg/kg ds	<0,0001	0,0001		-	-	--		-	-	--		-	-	--		--	--	--	--
8:2 DiPAP (8:2 fluortelomeer fosfaat diester)		mg/kg ds	<0,0001	0,0001		-	-	--		-	-	--		-	-	--		--	--	--	--
som PFOA-equivalent	$		0,0000	0,0039	**SRC**	0,1	0,1	Geen Veiligheidsklasse	**SRC**	0	0	Geen Veiligheidsklasse	**SRC**	90	120	Geen Veiligheidsklasse		Nee	--	--	--
Overige stoffen																			
Minerale olie (totaal)		mg/kg ds	<35	31,410	**T / I**	2595,0	5000,0	Geen Veiligheidsklasse	**T / I**	2595,0	5000,0	Geen Veiligheidsklasse	**T / I**	325,0	600,0	Geen Veiligheidsklasse	Geen Veiligheidsklasse	Ja	Nee	Nee	Nee

& : Het analyseresultaat is het totaal gehalte na volledige oxidatie.
- : In de "CROW 400 stoffenlijst met toetswaardes" staat deze component niet beschreven of zijn erg geen toetsingswaardes beschikbaar
$: Bepaald volgens methode beschreven in Achtergrondnotitie nieuwe SRC-waarden PFAS, september 2019 (uitgavedatum 23-07-2019). Per stof wordt de hoogste RPF-factor gebruikt voor de berekening.

Toetsing analyseresultaten grond, waterbodem en grondwatermonsters

Toetsing is gebaseerd op CROW 400: "CROW-400-V4,-190620" van 19 september 2019

SGS rapport nr. **13639559** Datum toetsing: **9-3-2023** Versie: SGS20230125

Project: 21.1041 aanbesteding Tennet trace Boxmeer-Venray - 002.813.20
Monster: M348-wb01 sw-051 (10-30) sw-052 (5-20) sw-053 (5-20) sw-054 (5-20) sw-055 (10-20) sw-056 (5-15) sw-057 (10-25) sw-058 (5-20) sw-059 (5-20) sw-060 (5-15)
Matrix: AS3000 Waterbodem

Gebruikte bodemkenmerken voor toetsing:
- org. stofgehalte: **25,0** % @
- lutumgehalte: **10,0** % @

parameter	eenheid	gemeteng ehalte	gecorr. gehalte	GROND	normwaarden T of 75% SRC	normwaarden I of SRC	klasse	WATERBODEM	normwaarden T of 75% SRC	normwaarden I of SRC	klasse	GRONDWATER	normwaarden T of 75% SRC	normwaarden I of SRC	klasse (lage ventilatie)	klasse (hoge ventilatie)	algemene stofeigenschappen volgens CROW 400: Vluchtig	Carcino-geen	Mutageen	Repro-toxisch
Per en poly-fluoralkylstoffen (PFAS)																				
PFBA (perfluorbutaanzuur)	mg/kg ds	<0,0001	0,0001		-	-	--		-	-	--		-	-	--		--	--	--	--
PFPeA (perfluorpentaanzuur)	mg/kg ds	<0,0001	0,0001		-	-	--		-	-	--		-	-	--		--	--	--	--
PFHxA (perfluorhexaanzuur)	mg/kg ds	<0,0001	0,0001		-	-	--		-	-	--		-	-	--		--	--	--	--
PFHpA (perfluorheptaanzuur)	mg/kg ds	<0,0001	0,0001		-	-	--		-	-	--		-	-	--		--	--	--	--
PFOA lineair (perfluoroctaanzuur)	mg/kg ds	<0,0001	0,0001		-	-	--		-	-	--		-	-	--		--	--	--	--
PFOA vertakt (perfluoroctaanzuur)	mg/kg ds	<0,0001	0,0001		-	-	--		-	-	--		-	-	--		--	--	--	--
PFOA (som, 0.7 factor)	mg/kg ds	0,0001	0,0001	**SRC**	0,1	0,1	Geen Veiligheidsklasse	**SRC**	0	0	Geen Veiligheidsklasse	**SRC**	90	120	Geen Veiligheidsklasse		Nee	Nee	Nee	Ja
PFNA (perfluornonaanzuur)	mg/kg ds	<0,0001	0,0001		-	-	--		-	-	--		-	-	--		--	--	--	--
PFDA (perfluordecaanzuur)	mg/kg ds	<0,0001	0,0001		-	-	--		-	-	--		-	-	--		--	--	--	--
PFUnDA (perfluorundecaanzuur)	mg/kg ds	<0,0001	0,0001		-	-	--		-	-	--		-	-	--		--	--	--	--
PFDoDA (perfluordodecaanzuur)	mg/kg ds	<0,0001	0,0001		-	-	--		-	-	--		-	-	--		--	--	--	--
PFTrDA (perfluortridecaanzuur)	mg/kg ds	<0,0001	0,0001		-	-	--		-	-	--		-	-	--		--	--	--	--
PFTeA (perfluortetradecaanzuur)	mg/kg ds	<0,0001	0,0001		-	-	--		-	-	--		-	-	--		--	--	--	--
PFHxDA (perfluorhexadecaanzuur)	mg/kg ds	<0,0001	0,0001		-	-	--		-	-	--		-	-	--		--	--	--	--
PFODA (perfluoroctadecaanzuur)	mg/kg ds	<0,0001	0,0001		-	-	--		-	-	--		-	-	--		--	--	--	--
PFBS (perfluorbutaansulfonzuur)	mg/kg ds	<0,0001	0,0001		-	-	--		-	-	--		-	-	--		--	--	--	--
PFPS (perfluorpentaansulfonzuur)	mg/kg ds	<0,0001	0,0001		-	-	--		-	-	--		-	-	--		--	--	--	--
PFHxS (perfluorhexaansulfonzuur)	mg/kg ds	<0,0001	0,0001		-	-	--		-	-	--		-	-	--		--	--	--	--
PFHpS, perfluorheptaansulfonzuur	mg/kg ds	<0,0001	0,0001		-	-	--		-	-	--		-	-	--		--	--	--	--
PFOS lineair (perfluoroctaansulfonzuur)	mg/kg ds	<0,0001	0,0001		-	-	--		-	-	--		-	-	--		--	--	--	--
PFOS vertakt (perfluoroctaansulfonzuur)	mg/kg ds	<0,0001	0,0001		-	-	--		-	-	--		-	-	--		--	--	--	--
PFOS (som, 0.7 factor)	mg/kg ds	0,0001	0,0001	**SRC**	0,0	0,1	Geen Veiligheidsklasse	**SRC**	0	1	Geen Veiligheidsklasse	**SRC**	45	60	Geen Veiligheidsklasse		Nee	Nee	Nee	Ja
PFDS (perfluordecaansulfonzuur)	mg/kg ds	<0,0001	0,0001		-	-	--		-	-	--		-	-	--		--	--	--	--
4:2 FTS (4:2 fluortelomeer sulfonzuur)	mg/kg ds	<0,0001	0,0001		-	-	--		-	-	--		-	-	--		--	--	--	--
6:2 FTS (6:2 fluortelomeer sulfonzuur)	mg/kg ds	<0,0001	0,0001		-	-	--		-	-	--		-	-	--		--	--	--	--
8:2 FTS (8:2 fluortelomeer sulfonzuur)	mg/kg ds	<0,0001	0,0001		-	-	--		-	-	--		-	-	--		--	--	--	--
10:2 FTS (10:2 fluortelomeer sulfonzuur)	mg/kg ds	<0,0001	0,0001		-	-	--		-	-	--		-	-	--		--	--	--	--
MeFOSAA (n-methyl perfluoroctaansulfonamide	mg/kg ds	<0,0001	0,0001		-	-	--		-	-	--		-	-	--		--	--	--	--
EtFOSAA (n-ethyl perfluoroctaansulfonamide ac	mg/kg ds	<0,0001	0,0001		-	-	--		-	-	--		-	-	--		--	--	--	--
PFOSA (perfluoroctaansulfonamide)	mg/kg ds	<0,0001	0,0001		-	-	--		-	-	--		-	-	--		--	--	--	--
MeFOSA (n-methyl perfluoroctaansulfonamide)	mg/kg ds	<0,0001	0,0001		-	-	--		-	-	--		-	-	--		--	--	--	--
8:2 DiPAP (8:2 fluortelomeer fosfaat diester)	mg/kg ds	<0,0001	0,0001		-	-	--		-	-	--		-	-	--		--	--	--	--
som PFOA-equivalent $		0,0000	0,0029	**SRC**	0,1	0,1	Geen Veiligheidsklasse	**SRC**	0	0	Geen Veiligheidsklasse	**SRC**	90	120	Geen Veiligheidsklasse		Nee	--	--	--

- : In de "CROW 400 stoffenlijst met toetswaardes" staat deze component niet beschreven of zijn erg geen toetsingswaardes beschikbaar
$: Bepaald volgens methode beschreven in Achtergrondnotitie nieuwe SRC-waarden PFAS, september 2019 (uitgavedatum 23-07-2019). Per stof wordt de hoogste RPF-factor gebruikt voor de berekening.

Toetsing analyseresultaten grond, waterbodem en grondwatermonsters

Toetsing is gebaseerd op CROW 400: "CROW-400-V4,-190620" van 19 september 2019

SGS rapport nr. **13639559** Datum toetsing: **9-3-2023** Versie: SGS20230125

Project: 21.1041 aanbesteding Tennet trace Boxmeer-Venray - 002.813.20
Monster: M348-wb02 sw-061 (0-15) sw-062 (0-20) sw-063 (0-20) sw-064 (0-15) sw-065 (0-20) sw-066 (0-15) sw-067 (0-15) sw-069 (0-25) sw-070 (0-25)
Matrix: AS3000 Waterbodem

Gebruikte bodemkenmerken voor toetsing:
- org. stofgehalte: **25,0** % @
- lutumgehalte: **10,0** % @

parameter	eenheid	gemeteng ehalte	gecorr. gehalte	GROND	normwaarden T of 75% SRC	normwaarden I of SRC	klasse	WATERBODEM	normwaarden T of 75% SRC	normwaarden I of SRC	klasse	GRONDWATER	normwaarden T of 75% SRC	normwaarden I of SRC	klasse (lage ventilatie)	klasse (hoge ventilatie)	algemene stofeigenschappen volgens CROW 400: Vluchtig	Carcino-geen	Mutageen	Repro-toxisch
Per en poly-fluoralkylstoffen (PFAS)																				
PFBA (perfluorbutaanzuur)	mg/kg ds	0,0003	0,0003		-	-	--		-	-	--		-	-	--		--	--	--	--
PFPeA (perfluorpentaanzuur)	mg/kg ds	<0,0001	0,0001		-	-	--		-	-	--		-	-	--		--	--	--	--
PFHxA (perfluorhexaanzuur)	mg/kg ds	<0,0001	0,0001		-	-	--		-	-	--		-	-	--		--	--	--	--
PFHpA (perfluorheptaanzuur)	mg/kg ds	0,0001	0,0001		-	-	--		-	-	--		-	-	--		--	--	--	--
PFOA lineair (perfluoroctaanzuur)	mg/kg ds	0,0012	0,0012		-	-	--		-	-	--		-	-	--		--	--	--	--
PFOA vertakt (perfluoroctaanzuur)	mg/kg ds	<0,0001	0,0001		-	-	--		-	-	--		-	-	--		--	--	--	--
PFOA (som, 0.7 factor)	mg/kg ds	0,0013	0,0013	**SRC**	0,1	0,1	Geen Veiligheidsklasse	**SRC**	0	0	Geen Veiligheidsklasse	**SRC**	90	120	Geen Veiligheidsklasse		Nee	Nee	Nee	Ja
PFNA (perfluornonaanzuur)	mg/kg ds	<0,0001	0,0001		-	-	--		-	-	--		-	-	--		--	--	--	--
PFDA (perfluordecaanzuur)	mg/kg ds	0,0001	0,0001		-	-	--		-	-	--		-	-	--		--	--	--	--
PFUnDA (perfluorundecaanzuur)	mg/kg ds	<0,0001	0,0001		-	-	--		-	-	--		-	-	--		--	--	--	--
PFDoDA (perfluordodecaanzuur)	mg/kg ds	<0,0001	0,0001		-	-	--		-	-	--		-	-	--		--	--	--	--
PFTrDA (perfluortridecaanzuur)	mg/kg ds	<0,0001	0,0001		-	-	--		-	-	--		-	-	--		--	--	--	--
PFTeA (perfluortetradecaanzuur)	mg/kg ds	<0,0001	0,0001		-	-	--		-	-	--		-	-	--		--	--	--	--
PFHxDA (perfluorhexadecaanzuur)	mg/kg ds	<0,0001	0,0001		-	-	--		-	-	--		-	-	--		--	--	--	--
PFODA (perfluoroctadecaanzuur)	mg/kg ds	<0,0001	0,0001		-	-	--		-	-	--		-	-	--		--	--	--	--
PFBS (perfluorbutaansulfonzuur)	mg/kg ds	<0,0001	0,0001		-	-	--		-	-	--		-	-	--		--	--	--	--
PFPS (perfluorpentaansulfonzuur)	mg/kg ds	<0,0001	0,0001		-	-	--		-	-	--		-	-	--		--	--	--	--
PFHxS (perfluorhexaansulfonzuur)	mg/kg ds	<0,0001	0,0001		-	-	--		-	-	--		-	-	--		--	--	--	--
PFHpS, perfluorheptaansulfonzuur	mg/kg ds	<0,0001	0,0001		-	-	--		-	-	--		-	-	--		--	--	--	--
PFOS lineair (perfluoroctaansulfonzuur)	mg/kg ds	0,0007	0,0007		-	-	--		-	-	--		-	-	--		--	--	--	--
PFOS vertakt (perfluoroctaansulfonzuur)	mg/kg ds	0,0002	0,0002		-	-	--		-	-	--		-	-	--		--	--	--	--
PFOS (som, 0.7 factor)	mg/kg ds	0,0008	0,0008	**SRC**	0,0	0,1	Geen Veiligheidsklasse	**SRC**	0	1	Geen Veiligheidsklasse	**SRC**	45	60	Geen Veiligheidsklasse		Nee	Nee	Nee	Ja
PFDS (perfluordecaansulfonzuur)	mg/kg ds	<0,0001	0,0001		-	-	--		-	-	--		-	-	--		--	--	--	--
4:2 FTS (4:2 fluortelomeer sulfonzuur)	mg/kg ds	<0,0001	0,0001		-	-	--		-	-	--		-	-	--		--	--	--	--
6:2 FTS (6:2 fluortelomeer sulfonzuur)	mg/kg ds	<0,0001	0,0001		-	-	--		-	-	--		-	-	--		--	--	--	--
8:2 FTS (8:2 fluortelomeer sulfonzuur)	mg/kg ds	<0,0001	0,0001		-	-	--		-	-	--		-	-	--		--	--	--	--
10:2 FTS (10:2 fluortelomeer sulfonzuur)	mg/kg ds	<0,0001	0,0001		-	-	--		-	-	--		-	-	--		--	--	--	--
MeFOSAA (n-methyl perfluoroctaansulfonamide	mg/kg ds	<0,0001	0,0001		-	-	--		-	-	--		-	-	--		--	--	--	--
EtFOSAA (n-ethyl perfluoroctaansulfonamide ac	mg/kg ds	<0,0001	0,0001		-	-	--		-	-	--		-	-	--		--	--	--	--
PFOSA (perfluoroctaansulfonamide)	mg/kg ds	<0,0001	0,0001		-	-	--		-	-	--		-	-	--		--	--	--	--
MeFOSA (n-methyl perfluoroctaansulfonamide)	mg/kg ds	<0,0001	0,0001		-	-	--		-	-	--		-	-	--		--	--	--	--
8:2 DiPAP (8:2 fluortelomeer fosfaat diester)	mg/kg ds	<0,0001	0,0001		-	-	--		-	-	--		-	-	--		--	--	--	--
som PFOA-equivalent $		0,0000	0,0058	**SRC**	0,1	0,1	Geen Veiligheidsklasse	**SRC**	0	0	Geen Veiligheidsklasse	**SRC**	90	120	Geen Veiligheidsklasse		Nee	--	--	--

- : In de "CROW 400 stoffenlijst met toetswaardes" staat deze component niet beschreven of zijn erg geen toetsingswaardes beschikbaar
$: Bepaald volgens methode beschreven in Achtergrondnotitie nieuwe SRC-waarden PFAS, september 2019 (uitgavedatum 23-07-2019). Per stof wordt de hoogste RPF-factor gebruikt voor de berekening.

Toetsing analyseresultaten grond, waterbodem en grondwatermonsters

Toetsing is gebaseerd op CROW 400: "CROW-400-V4,-190620" van 19 september 2019

SGS rapport nr. **13626080** Datum toetsing: **9-3-2023** Versie: SGS20230125

Project: 21.1041 aanbesteding Tennet trace Boxmeer-Venray - 002.813.20
Monster: L53-wb01 sw-031 (50-70) sw-032 (45-60) sw-033 (50-70) sw-034 (40-50) sw-035 (45-50) sw-036 (50-65) sw-037 (45-55) sw-038 (45-50) sw-039 (50-60) sw-040 (50-55)
Matrix: AS3000 Waterbodem

Gebruikte bodemkenmerken voor toetsing:
- org. stofgehalte: **<2** % @
- lutumgehalte: **2,3** % @

parameter		eenheid	gemeteng ehalte	gecorr. gehalte	GROND normwaarden			GROND klasse	WATERBODEM normwaarden			WATERBODEM klasse	GRONDWATER normwaarden			GRONDWATER klasse (lage ventilatie)	GRONDWATER klasse (hoge ventilatie)	algemene stofeigenschappen volgens CROW 400			
						T of 75% SRC	I of SRC			T of 75% SRC	I of SRC			T of 75% SRC	I of SRC			Vluchtig	Carcino-geen	Mutageen	Repro-toxisch
Metalen																					
Barium [Ba]		mg/kg ds	<20	14,000	**SRC**	3037,5	4050,0	Geen Veiligheidsklasse	**SRC**	3037,5	4050,0	Geen Veiligheidsklasse	**SRC**	3037500	4050000	Geen Veiligheidsklasse		Nee	Nee	Nee	Nee
Cadmium [Cd]		mg/kg ds	<0,2	0,140	**SRC**	75,75	101,0	Geen Veiligheidsklasse	**SRC**	75,75	101,0	Geen Veiligheidsklasse	**SRC**	75750	101000	Geen Veiligheidsklasse		Nee	Ja	Nee	Ja
Kobalt [Co]		mg/kg ds	<1,5	1,050	**SRC**	213,8	285,0	Geen Veiligheidsklasse	**SRC**	213,8	285,0	Geen Veiligheidsklasse	**SRC**	213750	285000	Geen Veiligheidsklasse		Nee	Nee	Nee	Nee
Koper [Cu]		mg/kg ds	<5	3,500	**SRC**	21375	28500,0	Geen Veiligheidsklasse	**SRC**	21375,0	28500,0	Geen Veiligheidsklasse	**SRC**	21375000	28500000	Geen Veiligheidsklasse		Nee	Nee	Nee	Nee
Kwik [Hg]	&	mg/kg ds	<0,05	0,035	**SRC**	-	-	--	**SRC**	-	-	--	**SRC**	-	-	--		Nee	Ja	Nee	Ja
Lood [Pb]		mg/kg ds	<10	7,000	**SRC**	551,3	735,0	Geen Veiligheidsklasse	**SRC**	551,3	735,0	Geen Veiligheidsklasse	**SRC**	551250	735000	Geen Veiligheidsklasse		Nee	Nee	Nee	Ja
Molybdeen [Mo]		mg/kg ds	<1,5	1,050	**SRC**	1522,5	2030	Geen Veiligheidsklasse	**SRC**	1522,5	2030,0	Geen Veiligheidsklasse	**SRC**	1522500	2030000	Geen Veiligheidsklasse		Nee	Nee	Nee	Nee
Nikkel [Ni]		mg/kg ds	<3	2,100	**SRC**	7575,0	10100,0	Geen Veiligheidsklasse	**SRC**	7575,0	10100,0	Geen Veiligheidsklasse	**SRC**	7575000	10100000	Geen Veiligheidsklasse		Nee	Nee	Nee	Nee
Zink [Zn]		mg/kg ds	<20	14,000	**SRC**	76123,5	101498,0	Geen Veiligheidsklasse	**SRC**	76123,5	101498,0	Geen Veiligheidsklasse	**SRC**	76123500	101498000	Geen Veiligheidsklasse		Nee	Nee	Nee	Nee
Polycyclische Aromatische Koolwaterstoffen																					
Naftaleen		mg/kg ds	<0,03	0,0210	**T / I**	21	40	Geen Veiligheidsklasse	**T / I**	21	40	Geen Veiligheidsklasse	**T / I**	35	70	Geen Veiligheidsklasse	Geen Veiligheidsklasse	Ja	Nee	Nee	Nee
Fenanthreen		mg/kg ds	<0,03	0,0210	**SRC**	6023	8030	Geen Veiligheidsklasse	**SRC**	6023	8030	Geen Veiligheidsklasse	**SRC**	6022500	8030000	Geen Veiligheidsklasse		Nee	Nee	Nee	Nee
Anthraceen		mg/kg ds	<0,03	0,0210	**SRC**	6023	8030	Geen Veiligheidsklasse	**SRC**	6023	8030	Geen Veiligheidsklasse	**SRC**	6022500	8030000	Geen Veiligheidsklasse		Nee	Nee	Nee	Nee
Fluorantheen		mg/kg ds	<0,03	0,0210	**SRC**	7500	10000	Geen Veiligheidsklasse	**SRC**	7500	10000	Geen Veiligheidsklasse	**SRC**	7500000	10000000	Geen Veiligheidsklasse		Nee	Nee	Nee	Nee
Chryseen		mg/kg ds	<0,03	0,0210	**SRC**	7500	10000	Geen Veiligheidsklasse	**SRC**	7500	10000	Geen Veiligheidsklasse	**SRC**	7500000	10000000	Geen Veiligheidsklasse		Nee	Ja	Nee	Nee
Benzo(a)anthraceen		mg/kg ds	<0,03	0,0210	**SRC**	750	1000	Geen Veiligheidsklasse	**SRC**	750	1000	Geen Veiligheidsklasse	**SRC**	750000	1000000	Geen Veiligheidsklasse		Nee	Ja	Nee	Nee
Benzo(a)pyreen		mg/kg ds	<0,03	0,0210	**SRC**	75	100	Geen Veiligheidsklasse	**SRC**	75	100	Geen Veiligheidsklasse	**SRC**	75000	100000	Geen Veiligheidsklasse		Nee	Ja	Ja	Ja
Benzo(k)fluorantheen		mg/kg ds	<0,03	0,0210	**SRC**	750	1000	Geen Veiligheidsklasse	**SRC**	750	1000	Geen Veiligheidsklasse	**SRC**	750000	1000000	Geen Veiligheidsklasse		Nee	Nee	Nee	Nee
Indeno-(1,2,3-c,d)pyreen		mg/kg ds	<0,03	0,0210	**SRC**	750	1000	Geen Veiligheidsklasse	**SRC**	750	1000	Geen Veiligheidsklasse	**SRC**	750000	1000000	Geen Veiligheidsklasse		Nee	Ja	Nee	Nee
Benzo(g,h,i)peryleen		mg/kg ds	<0,03	0,0210	**SRC**	4523	6030	Geen Veiligheidsklasse	**SRC**	4523	6030	Geen Veiligheidsklasse	**SRC**	4522500	6030000	Geen Veiligheidsklasse		Nee	Nee	Nee	Nee
Pak-totaal (10 van VROM		mg/kg ds	0,21	0,210		-	-	--		-	-	--		-	-	--		--	Nee	Nee	Nee
PCB																					
PCB 28		mg/kg ds	<0,001	0,0007	**SRC**	1,73	2,30	Geen Veiligheidsklasse	**SRC**	1,73	2,30	Geen Veiligheidsklasse	**SRC**	1725	2300	Geen Veiligheidsklasse		Nee	--	--	--
PCB 52		mg/kg ds	<0,001	0,0007	**SRC**	1,73	2,30	Geen Veiligheidsklasse	**SRC**	1,73	2,30	Geen Veiligheidsklasse	**SRC**	1725	2300	Geen Veiligheidsklasse		Nee	--	--	--
PCB 101		mg/kg ds	<0,001	0,0007	**SRC**	1,73	2,30	Geen Veiligheidsklasse	**SRC**	1,73	2,30	Geen Veiligheidsklasse	**SRC**	1725	2300	Geen Veiligheidsklasse		Nee	--	--	--
PCB 118		mg/kg ds	<0,001	0,0007	**SRC**	1,73	2,30	Geen Veiligheidsklasse	**SRC**	1,73	2,30	Geen Veiligheidsklasse	**SRC**	1725	2300	Geen Veiligheidsklasse		Nee	--	--	--
PCB 138		mg/kg ds	<0,001	0,0007	**SRC**	1,73	2,30	Geen Veiligheidsklasse	**SRC**	1,73	2,30	Geen Veiligheidsklasse	**SRC**	1725	2300	Geen Veiligheidsklasse		Nee	--	--	--
PCB 153		mg/kg ds	<0,001	0,0007	**SRC**	1,73	2,30	Geen Veiligheidsklasse	**SRC**	1,73	2,30	Geen Veiligheidsklasse	**SRC**	1725	2300	Geen Veiligheidsklasse		Nee	--	--	--
PCB 180		mg/kg ds	<0,001	0,0007	**SRC**	1,73	2,30	Geen Veiligheidsklasse	**SRC**	1,73	2,30	Geen Veiligheidsklasse	**SRC**	1725	2300	Geen Veiligheidsklasse		Nee	--	--	--
PCB (7) (som, 0.7 factor)		mg/kg ds	0,0049	0,0049		-	-	--		-	-	--		-	-	--		--	--	--	--
Per en poly-fluoralkylstoffen (PFAS)																					
PFBA (perfluorbutaanzuur)		mg/kg ds	<0,0001	0,0001		-	-	--		-	-	--		-	-	--		--	--	--	--
PFPeA (perfluorpentaanzuur)		mg/kg ds	<0,0001	0,0001		-	-	--		-	-	--		-	-	--		--	--	--	--
PFHxA (perfluorhexaanzuur)		mg/kg ds	<0,0001	0,0001		-	-	--		-	-	--		-	-	--		--	--	--	--
PFHpA (perfluorheptaanzuur)		mg/kg ds	<0,0001	0,0001		-	-	--		-	-	--		-	-	--		--	--	--	--
PFOA lineair (perfluoroctaanzuur)		mg/kg ds	<0,0001	0,0001		-	-	--		-	-	--		-	-	--		--	--	--	--
PFOA vertakt (perfluoroctaanzuur)		mg/kg ds	<0,0001	0,0001		-	-	--		-	-	--		-	-	--		--	--	--	--
PFOA (som, 0.7 factor)		mg/kg ds	0,0001	0,0001	**SRC**	0,1	0,1	Geen Veiligheidsklasse	**SRC**	0	0	Geen Veiligheidsklasse	**SRC**	90	120	Geen Veiligheidsklasse		Nee	Nee	Nee	Ja
PFNA (perfluornonaanzuur)		mg/kg ds	<0,0001	0,0001		-	-	--		-	-	--		-	-	--		--	--	--	--
PFDA (perfluordecaanzuur)		mg/kg ds	<0,0001	0,0001		-	-	--		-	-	--		-	-	--		--	--	--	--
PFUnDA (perfluorundecaanzuur)		mg/kg ds	<0,0001	0,0001		-	-	--		-	-	--		-	-	--		--	--	--	--
PFDoDA (perfluordodecaanzuur)		mg/kg ds	<0,0001	0,0001		-	-	--		-	-	--		-	-	--		--	--	--	--
PFTrDA (perfluortridecaanzuur)		mg/kg ds	<0,0001	0,0001		-	-	--		-	-	--		-	-	--		--	--	--	--
PFTeA (perfluortetradecaanzuur)		mg/kg ds	<0,0001	0,0001		-	-	--		-	-	--		-	-	--		--	--	--	--
PFHxDA (perfluorhexadecaanzuur)		mg/kg ds	<0,0001	0,0001		-	-	--		-	-	--		-	-	--		--	--	--	--
PFODA (perfluoroctadecaanzuur)		mg/kg ds	<0,0001	0,0001		-	-	--		-	-	--		-	-	--		--	--	--	--
PFBS (perfluorbutaansulfonzuur)		mg/kg ds	<0,0001	0,0001		-	-	--		-	-	--		-	-	--		--	--	--	--
PFPS (perfluorpentaansulfonzuur)		mg/kg ds	<0,0001	0,0001		-	-	--		-	-	--		-	-	--		--	--	--	--
PFHxS (perfluorhexaansulfonzuur)		mg/kg ds	<0,0001	0,0001		-	-	--		-	-	--		-	-	--		--	--	--	--
PFHpS, perfluorheptaansulfonzuur		mg/kg ds	<0,0001	0,0001		-	-	--		-	-	--		-	-	--		--	--	--	--
PFOS lineair (perfluoroctaansulfonzuur)		mg/kg ds	<0,0001	0,0001		-	-	--		-	-	--		-	-	--		--	--	--	--
PFOS vertakt (perfluoroctaansulfonzuur)		mg/kg ds	<0,0001	0,0001		-	-	--		-	-	--		-	-	--		--	--	--	--
PFOS (som, 0.7 factor)		mg/kg ds	0,0001	0,0001	**SRC**	0,0	0,1	Geen Veiligheidsklasse	**SRC**	0	1	Geen Veiligheidsklasse	**SRC**	45	60	Geen Veiligheidsklasse		Nee	Nee	Nee	Ja
PFDS (perfluordecaansulfonzuur)		mg/kg ds	<0,0001	0,0001		-	-	--		-	-	--		-	-	--		--	--	--	--
4:2 FTS (4:2 fluortelomeer sulfonzuur)		mg/kg ds	<0,0001	0,0001		-	-	--		-	-	--		-	-	--		--	--	--	--
6:2 FTS (6:2 fluortelomeer sulfonzuur)		mg/kg ds	<0,0001	0,0001		-	-	--		-	-	--		-	-	--		--	--	--	--
8:2 FTS (8:2 fluortelomeer sulfonzuur)		mg/kg ds	<0,0001	0,0001		-	-	--		-	-	--		-	-	--		--	--	--	--
10:2 FTS (10:2 fluortelomeer sulfonzuur)		mg/kg ds	<0,0001	0,0001		-	-	--		-	-	--		-	-	--		--	--	--	--
MeFOSAA (n-methyl perfluoroctaansulfonamide		mg/kg ds	<0,0001	0,0001		-	-	--		-	-	--		-	-	--		--	--	--	--
EtFOSAA (n-ethyl perfluoroctaansulfonamide ac		mg/kg ds	<0,0001	0,0001		-	-	--		-	-	--		-	-	--		--	--	--	--
PFOSA (perfluoroctaansulfonamide)		mg/kg ds	<0,0001	0,0001		-	-	--		-	-	--		-	-	--		--	--	--	--
MeFOSA (n-methyl perfluoroctaansulfonamide)		mg/kg ds	<0,0001	0,0001		-	-	--		-	-	--		-	-	--		--	--	--	--
8:2 DiPAP (8:2 fluortelomeer fosfaat diester)		mg/kg ds	<0,0001	0,0001		-	-	--		-	-	--		-	-	--		--	--	--	--
som PFOA-equivalent	$		0,0000	0,0029	**SRC**	0,1	0,1	Geen Veiligheidsklasse	**SRC**	0	0	Geen Veiligheidsklasse	**SRC**	90	120	Geen Veiligheidsklasse		Nee	--	--	--
Overige stoffen																					
Minerale olie (totaal)		mg/kg ds	<35	122,500	**T / I**	2595,0	5000,0	Geen Veiligheidsklasse	**T / I**	2595,0	5000,0	Geen Veiligheidsklasse	**T / I**	325,0	600,0	Geen Veiligheidsklasse	Geen Veiligheidsklasse	Ja	Nee	Nee	Nee

& : Het analyseresultaat is het totaal gehalte na volledige oxidatie.
- : In de "CROW 400 stoffenlijst met toetswaardes" staat deze component niet beschreven of zijn erg geen toetsingswaardes beschikbaar
$: Bepaald volgens methode beschreven in Achtergrondnotitie nieuwe SRC-waarden PFAS, september 2019 (uitgavedatum 23-07-2019). Per stof wordt de hoogste RPF-factor gebruikt voor de berekening.

Toetsing analyseresultaten grond, waterbodem en grondwatermonsters

Toetsing is gebaseerd op CROW 400: "CROW-400-V4,-190620" van 19 september 2019

SGS rapport nr. **13626080** Datum toetsing: **9-3-2023** Versie: SGS20230125

Project: 21.1041 aanbesteding Tennet trace Boxmeer-Venray - 002.813.20
Monster: L410-wb01 sw-021 (40-60) sw-022 (40-55) sw-023 (30-50) sw-024 (25-45) sw-025 (25-45) sw-026 (50-60) sw-027 (55-60) sw-028 (55-65) sw-029 (55-65) sw-030 (50-55)
Matrix: AS3000 Waterbodem

Gebruikte bodemkenmerken voor toetsing:
- org. stofgehalte: **4,1** % @
- lutumgehalte: **3,4** % @

parameter		eenheid	gemeteng ehalte	gecorr. gehalte	GROND normwaarden			GROND klasse	WATERBODEM normwaarden			WATERBODEM klasse	GRONDWATER normwaarden			GRONDWATER klasse (lage ventilatie)	GRONDWATER klasse (hoge ventilatie)	algemene stofeigenschappen volgens CROW 400: Vluchtig	Carcino-geen	Mutageen	Repro-toxisch
						T of 75% SRC	I of SRC			T of 75% SRC	I of SRC			T of 75% SRC	I of SRC						
Metalen																					
Barium [Ba]		mg/kg ds	29	29,000	**SRC**	3037,5	4050,0	Geen Veiligheidsklasse	**SRC**	3037,5	4050,0	Geen Veiligheidsklasse	**SRC**	3037500	4050000	Geen Veiligheidsklasse		Nee	Nee	Nee	Nee
Cadmium [Cd]		mg/kg ds	0,28	0,280	**SRC**	75,75	101,0	Geen Veiligheidsklasse	**SRC**	75,75	101,0	Geen Veiligheidsklasse	**SRC**	75750	101000	Geen Veiligheidsklasse		Nee	Ja	Nee	Ja
Kobalt [Co]		mg/kg ds	3,8	3,800	**SRC**	213,8	285,0	Geen Veiligheidsklasse	**SRC**	213,8	285,0	Geen Veiligheidsklasse	**SRC**	213750	285000	Geen Veiligheidsklasse		Nee	Nee	Nee	Nee
Koper [Cu]		mg/kg ds	<5	3,500	**SRC**	21375	28500,0	Geen Veiligheidsklasse	**SRC**	21375,0	28500,0	Geen Veiligheidsklasse	**SRC**	21375000	28500000	Geen Veiligheidsklasse		Nee	Nee	Nee	Nee
Kwik [Hg]	&	mg/kg ds	<0,05	0,035	**SRC**	-	-	--	**SRC**	-	-	--	**SRC**	-	-	--		Nee	Ja	Nee	Ja
Lood [Pb]		mg/kg ds	<10	7,000	**SRC**	551,3	735,0	Geen Veiligheidsklasse	**SRC**	551,3	735,0	Geen Veiligheidsklasse	**SRC**	551250	735000	Geen Veiligheidsklasse		Nee	Nee	Nee	Ja
Molybdeen [Mo]		mg/kg ds	<1,5	1,050	**SRC**	1522,5	2030	Geen Veiligheidsklasse	**SRC**	1522,5	2030,0	Geen Veiligheidsklasse	**SRC**	1522500	2030000	Geen Veiligheidsklasse		Nee	Nee	Nee	Nee
Nikkel [Ni]		mg/kg ds	10	10,000	**SRC**	7575,0	10100,0	Geen Veiligheidsklasse	**SRC**	7575,0	10100,0	Geen Veiligheidsklasse	**SRC**	7575000	10100000	Geen Veiligheidsklasse		Nee	Nee	Nee	Nee
Zink [Zn]		mg/kg ds	25	25,000	**SRC**	76123,5	101498,0	Geen Veiligheidsklasse	**SRC**	76123,5	101498,0	Geen Veiligheidsklasse	**SRC**	76123500	101498000	Geen Veiligheidsklasse		Nee	Nee	Nee	Nee
Polycyclische Aromatische Koolwaterstoffen																					
Naftaleen		mg/kg ds	<0,03	0,0210	**T / I**	21	40	Geen Veiligheidsklasse	**T / I**	21	40	Geen Veiligheidsklasse	**T / I**	35	70	Geen Veiligheidsklasse	Geen Veiligheidsklasse	Ja	Nee	Nee	Nee
Fenanthreen		mg/kg ds	<0,03	0,0210	**SRC**	6023	8030	Geen Veiligheidsklasse	**SRC**	6023	8030	Geen Veiligheidsklasse	**SRC**	6022500	8030000	Geen Veiligheidsklasse		Nee	Nee	Nee	Nee
Anthraceen		mg/kg ds	<0,03	0,0210	**SRC**	6023	8030	Geen Veiligheidsklasse	**SRC**	6023	8030	Geen Veiligheidsklasse	**SRC**	6022500	8030000	Geen Veiligheidsklasse		Nee	Nee	Nee	Nee
Fluorantheen		mg/kg ds	0,03	0,0300	**SRC**	7500	10000	Geen Veiligheidsklasse	**SRC**	7500	10000	Geen Veiligheidsklasse	**SRC**	7500000	10000000	Geen Veiligheidsklasse		Nee	Nee	Nee	Nee
Chryseen		mg/kg ds	0,08	0,0800	**SRC**	7500	10000	Geen Veiligheidsklasse	**SRC**	7500	10000	Geen Veiligheidsklasse	**SRC**	7500000	10000000	Geen Veiligheidsklasse		Nee	Ja	Nee	Nee
Benzo(a)anthraceen		mg/kg ds	0,04	0,0400	**SRC**	750	1000	Geen Veiligheidsklasse	**SRC**	750	1000	Geen Veiligheidsklasse	**SRC**	750000	1000000	Geen Veiligheidsklasse		Nee	Ja	Nee	Nee
Benzo(a)pyreen		mg/kg ds	<0,03	0,0210	**SRC**	75	100	Geen Veiligheidsklasse	**SRC**	75	100	Geen Veiligheidsklasse	**SRC**	75000	100000	Geen Veiligheidsklasse		Nee	Ja	Ja	Ja
Benzo(k)fluorantheen		mg/kg ds	<0,03	0,0210	**SRC**	750	1000	Geen Veiligheidsklasse	**SRC**	750	1000	Geen Veiligheidsklasse	**SRC**	750000	1000000	Geen Veiligheidsklasse		Nee	Nee	Nee	Nee
Indeno-(1,2,3-c,d)pyreen		mg/kg ds	<0,03	0,0210	**SRC**	750	1000	Geen Veiligheidsklasse	**SRC**	750	1000	Geen Veiligheidsklasse	**SRC**	750000	1000000	Geen Veiligheidsklasse		Nee	Ja	Nee	Nee
Benzo(g,h,i)peryleen		mg/kg ds	<0,03	0,0210	**SRC**	4523	6030	Geen Veiligheidsklasse	**SRC**	4523	6030	Geen Veiligheidsklasse	**SRC**	4522500	6030000	Geen Veiligheidsklasse		Nee	Nee	Nee	Nee
Pak-totaal (10 van VROM		mg/kg ds	0,297	0,297		-	-	--		-	-	--		-	-	--		--	Nee	Nee	Nee
PCB																					
PCB 28		mg/kg ds	<0,001	0,0007	**SRC**	1,73	2,30	Geen Veiligheidsklasse	**SRC**	1,73	2,30	Geen Veiligheidsklasse	**SRC**	1725	2300	Geen Veiligheidsklasse		Nee	--	--	--
PCB 52		mg/kg ds	<0,001	0,0007	**SRC**	1,73	2,30	Geen Veiligheidsklasse	**SRC**	1,73	2,30	Geen Veiligheidsklasse	**SRC**	1725	2300	Geen Veiligheidsklasse		Nee	--	--	--
PCB 101		mg/kg ds	<0,001	0,0007	**SRC**	1,73	2,30	Geen Veiligheidsklasse	**SRC**	1,73	2,30	Geen Veiligheidsklasse	**SRC**	1725	2300	Geen Veiligheidsklasse		Nee	--	--	--
PCB 118		mg/kg ds	<0,001	0,0007	**SRC**	1,73	2,30	Geen Veiligheidsklasse	**SRC**	1,73	2,30	Geen Veiligheidsklasse	**SRC**	1725	2300	Geen Veiligheidsklasse		Nee	--	--	--
PCB 138		mg/kg ds	<0,001	0,0007	**SRC**	1,73	2,30	Geen Veiligheidsklasse	**SRC**	1,73	2,30	Geen Veiligheidsklasse	**SRC**	1725	2300	Geen Veiligheidsklasse		Nee	--	--	--
PCB 153		mg/kg ds	<0,001	0,0007	**SRC**	1,73	2,30	Geen Veiligheidsklasse	**SRC**	1,73	2,30	Geen Veiligheidsklasse	**SRC**	1725	2300	Geen Veiligheidsklasse		Nee	--	--	--
PCB 180		mg/kg ds	<0,001	0,0007	**SRC**	1,73	2,30	Geen Veiligheidsklasse	**SRC**	1,73	2,30	Geen Veiligheidsklasse	**SRC**	1725	2300	Geen Veiligheidsklasse		Nee	--	--	--
PCB (7) (som, 0.7 factor)		mg/kg ds	0,0049	0,0049		-	-	--		-	-	--		-	-	--		--	--	--	--
Per en poly-fluoralkylstoffen (PFAS)																					
PFBA (perfluorbutaanzuur)		mg/kg ds	<0,0001	0,0001		-	-	--		-	-	--		-	-	--		--	--	--	--
PFPeA (perfluorpentaanzuur)		mg/kg ds	<0,0001	0,0001		-	-	--		-	-	--		-	-	--		--	--	--	--
PFHxA (perfluorhexaanzuur)		mg/kg ds	<0,0001	0,0001		-	-	--		-	-	--		-	-	--		--	--	--	--
PFHpA (perfluorheptaanzuur)		mg/kg ds	<0,0001	0,0001		-	-	--		-	-	--		-	-	--		--	--	--	--
PFOA lineair (perfluoroctaanzuur)		mg/kg ds	0,0002	0,0002		-	-	--		-	-	--		-	-	--		--	--	--	--
PFOA vertakt (perfluoroctaanzuur)		mg/kg ds	<0,0001	0,0001		-	-	--		-	-	--		-	-	--		--	--	--	--
PFOA (som, 0.7 factor)		mg/kg ds	0,0003	0,0003	**SRC**	0,1	0,1	Geen Veiligheidsklasse	**SRC**	0	0	Geen Veiligheidsklasse	**SRC**	90	120	Geen Veiligheidsklasse		Nee	Nee	Nee	Ja
PFNA (perfluornonaanzuur)		mg/kg ds	<0,0001	0,0001		-	-	--		-	-	--		-	-	--		--	--	--	--
PFDA (perfluordecaanzuur)		mg/kg ds	<0,0001	0,0001		-	-	--		-	-	--		-	-	--		--	--	--	--
PFUnDA (perfluorundecaanzuur)		mg/kg ds	<0,0001	0,0001		-	-	--		-	-	--		-	-	--		--	--	--	--
PFDoDA (perfluordodecaanzuur)		mg/kg ds	<0,0001	0,0001		-	-	--		-	-	--		-	-	--		--	--	--	--
PFTrDA (perfluortridecaanzuur)		mg/kg ds	<0,0001	0,0001		-	-	--		-	-	--		-	-	--		--	--	--	--
PFTeA (perfluortetradecaanzuur)		mg/kg ds	<0,0001	0,0001		-	-	--		-	-	--		-	-	--		--	--	--	--
PFHxDA (perfluorhexadecaanzuur)		mg/kg ds	<0,0001	0,0001		-	-	--		-	-	--		-	-	--		--	--	--	--
PFODA (perfluoroctadecaanzuur)		mg/kg ds	<0,0001	0,0001		-	-	--		-	-	--		-	-	--		--	--	--	--
PFBS (perfluorbutaansulfonzuur)		mg/kg ds	<0,0001	0,0001		-	-	--		-	-	--		-	-	--		--	--	--	--
PFPS (perfluorpentaansulfonzuur)		mg/kg ds	<0,0001	0,0001		-	-	--		-	-	--		-	-	--		--	--	--	--
PFHxS (perfluorhexaansulfonzuur)		mg/kg ds	<0,0001	0,0001		-	-	--		-	-	--		-	-	--		--	--	--	--
PFHpS, perfluorheptaansulfonzuur		mg/kg ds	<0,0001	0,0001		-	-	--		-	-	--		-	-	--		--	--	--	--
PFOS lineair (perfluoroctaansulfonzuur)		mg/kg ds	<0,0001	0,0001		-	-	--		-	-	--		-	-	--		--	--	--	--
PFOS vertakt (perfluoroctaansulfonzuur)		mg/kg ds	<0,0001	0,0001		-	-	--		-	-	--		-	-	--		--	--	--	--
PFOS (som, 0.7 factor)		mg/kg ds	0,0001	0,0001	**SRC**	0,0	0,1	Geen Veiligheidsklasse	**SRC**	0	1	Geen Veiligheidsklasse	**SRC**	45	60	Geen Veiligheidsklasse		Nee	Nee	Nee	Ja
PFDS (perfluordecaansulfonzuur)		mg/kg ds	<0,0001	0,0001		-	-	--		-	-	--		-	-	--		--	--	--	--
4:2 FTS (4:2 fluortelomeer sulfonzuur)		mg/kg ds	<0,0001	0,0001		-	-	--		-	-	--		-	-	--		--	--	--	--
6:2 FTS (6:2 fluortelomeer sulfonzuur)		mg/kg ds	<0,0001	0,0001		-	-	--		-	-	--		-	-	--		--	--	--	--
8:2 FTS (8:2 fluortelomeer sulfonzuur)		mg/kg ds	<0,0001	0,0001		-	-	--		-	-	--		-	-	--		--	--	--	--
10:2 FTS (10:2 fluortelomeer sulfonzuur)		mg/kg ds	<0,0001	0,0001		-	-	--		-	-	--		-	-	--		--	--	--	--
MeFOSAA (n-methyl perfluoroctaansulfonamide		mg/kg ds	<0,0001	0,0001		-	-	--		-	-	--		-	-	--		--	--	--	--
EtFOSAA (n-ethyl perfluoroctaansulfonamide ac		mg/kg ds	<0,0001	0,0001		-	-	--		-	-	--		-	-	--		--	--	--	--
PFOSA (perfluoroctaansulfonamide)		mg/kg ds	<0,0001	0,0001		-	-	--		-	-	--		-	-	--		--	--	--	--
MeFOSA (n-methyl perfluoroctaansulfonamide)		mg/kg ds	<0,0001	0,0001		-	-	--		-	-	--		-	-	--		--	--	--	--
8:2 DiPAP (8:2 fluortelomeer fosfaat diester)		mg/kg ds	<0,0001	0,0001		-	-	--		-	-	--		-	-	--		--	--	--	--
som PFOA-equivalent	$		0,0000	0,0031	**SRC**	0,1	0,1	Geen Veiligheidsklasse	**SRC**	0	0	Geen Veiligheidsklasse	**SRC**	90	120	Geen Veiligheidsklasse		Nee	--	--	--
Overige stoffen																					
Minerale olie (totaal)		mg/kg ds	<35	59,756	**T / I**	2595,0	5000,0	Geen Veiligheidsklasse	**T / I**	2595,0	5000,0	Geen Veiligheidsklasse	**T / I**	325,0	600,0	Geen Veiligheidsklasse	Geen Veiligheidsklasse	Ja	Nee	Nee	Nee

& : Het analyseresultaat is het totaal gehalte na volledige oxidatie.
- : In de "CROW 400 stoffenlijst met toetswaardes" staat deze component niet beschreven of zijn erg geen toetsingswaardes beschikbaar
$: Bepaald volgens methode beschreven in Achtergrondnotitie nieuwe SRC-waarden PFAS, september 2019 (uitgavedatum 23-07-2019). Per stof wordt de hoogste RPF-factor gebruikt voor de berekening.

Normenblad onderzoek grond, waterbodem en grondwater

CROW 400: "Stoffenlijst met toetswaarden-september 2022", 12 september 2022
(Alle grenswaarden gelden voor een standaard bodem met 10% organisch stof en 25% lutum)

	Tussenwaarde		Interventiewaarde		75% SRCarbo			SRCarbo			van Ingen	
Parameter	**grn wb*** (mg/kg)	**grw** (ug/l)	**grn wb*** (mg/kg)	**grw** (ug/l)	**grn** (mg/kg)	**wb** (mg/kg)	**grw** (ug/l)	**grn** (mg/kg)	**wb** (mg/kg)	**grw** (ug/l)	**pdMax** (mbar bij 20 °C)	**ClMax** (ug/l)
Metalen												
Arseen [As]	-	-	-	-	152,75	152,25	152250	203	203	203000	-	-
Barium [Ba]	-	-	-	-	3037,5	3037,5	3037500	4050	4050	4050000	-	-
Cadmium [Cd]	-	-	-	-	75,75	75,75	75750	101	101	101000	-	-
Chroom [Cr] ^	-	-	-	-	-	-	-	-	-	-	-	-
Kobalt [Co]	-	-	-	-	213,75	213,75	213750	285	285	285000	-	-
Koper [Cu]	-	-	-	-	21375	21375	21375000	28500	28500	28500000	-	-
Kwik [Hg] ^	-	-	-	-	-	-	-	-	-	-	-	-
Lood [Pb]	-	-	-	-	551,25	551,25	551250	735	735	735000	-	-
Molybdeen [Mo]	-	-	-	-	1522,5	1522,5	1522500	2030	2030	2030000	-	-
Nikkel [Ni]	-	-	-	-	7575	7575	7575000	10100	10100	10100000	-	-
Zink [Zn]	-	-	-	-	76123,5	76123,5	76123500	101498	101498	1,01E+08	-	-
Antimoon [Sn]	-	-	-	-	-	-	-	-	-	-	-	-
Overige anorganische stoffen												
Cyanide (vrij)	11,5	752,5	20	1500	-	-	-	-	-	-	499	99000000
Cyanide-complex	-	-	-	-	3600	3600	3600000	4800	4800	4800000	499	99000000
Thiocyanaten (som)	-	-	-	-	1672,5	1672,5	1672500	2230	2230	2230000	-	-
Aromatische stoffen												
Benzeen	0,65	15,1	1,1	30	-	-	-	-	-	-	100	1800000
Ethylbenzeen	55,1	77	110	150	-	-	-	-	-	-	9,5	152000
Tolueen	16,1	503,5	32	1000	-	-	-	-	-	-	29	526000
Xylenen (som, 0.7 factor)	8,725	35,1	17	70	-	-	-	-	-	-	10	180000
Styreen (Vinylbenzeen)	43,125	153	86	300	-	-	-	-	-	-	7	310000
Fenol	7,125	1000,1	14	2000	-	-	-	-	-	-	0,3	820000
Cresolen (0,7 som, o+m+p)	6,65	100,1	13	200	-	-	-	-	-	-	0,24	26000000
Dodecylbenzeen	500,175	0,01	1000	0,02	-	-	-	-	-	-	0,1	130000
Aromatische oplosmiddelen (som)	101,25	75	200	150	-	-	-	-	-	-	-	-
Polycyclische Aromatische Koolwaterstoffen												
Naftaleen	20,75	35,005	40	70	-	-	-	-	-	-	0,04	320000
Fenanthreen	-	-	-	-	6022,5	6022,5	6022500	8030	8030	8030000	-	-
Anthraceen	-	-	-	-	6022,5	6022,5	6022500	8030	8030	8030000	-	-
Fluorantheen	-	-	-	-	7500	7500	7500000	10000	10000	10000000	-	-
Chryseen	-	-	-	-	7500	7500	7500000	10000	10000	10000000	-	-
Benzo(a)anthraceen	-	-	-	-	750	750	750000	1000	1000	1000000	-	-
Benzo(a)pyreen	-	-	-	-	75	75	75000	100	100	100000	-	-
Benzo(k)fluorantheen	-	-	-	-	750	750	750000	1000	1000	1000000	-	-
Indeno-(1,2,3-c,d)pyreen	-	-	-	-	750	750	750000	1000	1000	1000000	-	-
Benzo(g,h,i)peryleen	-	-	-	-	4522,5	4522,5	4522500	6030	6030	6030000	-	-
Vluchtige chloorkoolwaterstoffen												
Vinylchloride	0,1	2,51	0,1	5	-	-	-	-	-	-	3343	2700000
Dichloormethaan	2	500	3,9	1000	-	-	-	-	-	-	470	1300000
1,1-Dichloorethaan	7,6	453,5	15	900	-	-	-	-	-	-	243	4300000
1,2-Dichloorethaan	3,3	203,5	6,4	400	-	-	-	-	-	-	87	8700000
1,1-Dichlooretheen	0,3	5,01	0,3	10	-	-	-	-	-	-	665	25000000
1.2-Dichloorethenen (som, 0.7 factor)	0,65	10,01	1	20	-	-	-	-	-	-	353	63000000
Trichloormethaan (Chloroform)	2,925	200,1	5,6	400	-	-	-	-	-	-	209	800000
1,1,1-Trichloorethaan	7,625	150	15	300	-	-	-	-	-	-	820	440000
1,1,2-Trichloorethaan	5,15	65	10	130	-	-	-	-	-	-	250	440000
Trichlooretheen (Tri)	1,375	262	2,5	500	-	-	-	-	-	-	77	1300000
Tetrachloormethaan (Tetra)	0,5	5	0,7	10	-	-	-	-	-	-	120	1000000
Tetrachlooretheen (Per)	4,475	20	8,8	40	-	-	-	-	-	-	19	200000
Chloorbenzenen												
Monochloorbenzeen	7,6	93,5	15	180	-	-	-	-	-	-	120	500000
Dichloorbenzenen (0.7 factor)	10,5	26,5	19	50	-	-	-	-	-	-	1,813	156000
Trichloorbenzenen (som, 0.7 factor)	5,5075	5,01	11	10	-	-	-	-	-	-	0,4	38000000
Tetrachloorbenzenen (som, 0.7 factor)	1,1045	1,26	2,2	2,5							ontbreekt	ontbreekt
Pentachloorbenzeen (QCB)	-	-	-	-	73,5	73,5	73500	98,0	98,0	98000	-	-
Hexachloorbenzeen (HCB)	-	-	-	-	26,25	26,25	26250	35,0	35,0	35000	-	-
Chloorfenolen												
Monochloorfenolen (0,7 som, 1+2+3)	2,7225	50,15	5,4	100	-	-	-	-	-	-	ontbreekt	ontbreekt
Dichloorfenolen (som, 0.7 factor)	11,1	15,1	22	30	-	-	-	-	-	-	ontbreekt	ontbreekt
Trichloorfenolen (som, 0.7 factor)	11,0015	5,02	22	10	-	-	-	-	-	-	ontbreekt	ontbreekt
Tetrachloorfenolen (som, 0.7 factor)	10,5075	5,01	21	10	-	-	-	-	-	-	ontbreekt	ontbreekt
Pentachloorfenol (PCP)	-	-	-	-	450	450	450000	600	600	600000	-	-
Organochloorverbindingen												
Aldrin	-	-	-	-	16,5	16,5	16500	22	22	22000	-	-
Dieldrin	-	-	-	-	16,5	16,5	16500	22	22	22000	-	-
Endrin	-	-	-	-	33	33	33000	44	44	44000	-	-
DDT (som, 0.7 factor)	-	-	-	-	75,75	75,75	75750	101	101	101000	-	-
DDD (som, 0.7 factor)	-	-	-	-	75,75	75,75	75750	101	101	101000	-	-
DDE (som, 0.7 factor)	-	-	-	-	75,75	75,75	75750	101	101	101000	-	-
alfa-HCH	-	-	-	-	110,25	110,25	110250	147	147	147000	-	-
beta-HCH	-	-	-	-	3	3	3000	4	4	4000	-	-
gamma-HCH	-	-	-	-	6,675	6,675	6675	8,9	8,9	8900	-	-
delta-HCH					45	45	45000	60	60	60000	-	-
Overige bestrijdingsmiddelen												
Atrazine	-	-	-	-	754,5	754,5	754500	1006	1006	1006000	-	-
Carbaryl	-	30,001	0,45	60	498	498	498000	664	664	664000	-	-
Carbofuran	-	50,0045	0,71	100	299,25	299,25	299250	399	399	399000	-	-
Per en poly-fluoralkylstoffen (PFAS)												
PFOA (som, 0.7 factor)	-	-	-	-	0,09	0,09	90	0,12	0,12	120	-	-
PFOS (som, 0.7 factor)	-	-	-	-	0,045	0,45	45	0,06	0,6	60	-	-
HFPO-DA (2,3,3,3-tetrafluor-2-(heptafluorpropoxy) propaanzuur)	-	-	-	-	1,5	1,5	1500	2	2	2000	-	-
som PFOA-equivalent $	-	-	-	-	0,09	0,09	90	0,12	0,12	120	-	-
Overige stoffen												
Minerale olie (totaal)	2595	325	5000	600	-	-	-	-	-	-	6,38	65000
Minerale olie C10 - C40	2595	325	5000	600	-	-	-	-	-	-	6,38	65000
Asbest in grond (gewogen, NEN5707)	-	-	100	-	-	-	-	-	-	-	-	-
Cyclohexanon	76	7500,25	150	15000	-	-	-	-	-	-	ontbreekt	ontbreekt
Dimethylftalaat	41,0225	-	82	-	-	-	-	-	-	-	ontbreekt	ontbreekt
Diethylftalaat	26,5225	-	53	-	-	-	-	-	-	-	ontbreekt	ontbreekt
Di-isobutylftalaat	8,5225	-	17	-	-	-	-	-	-	-	ontbreekt	ontbreekt
Dibutylftalaat	18,035	-	36	-	-	-	-	-	-	-	ontbreekt	ontbreekt
Butylbenzylftalaat	24,035	-	48	-	-	-	-	-	-	-	ontbreekt	ontbreekt
Dihexylftalaat	110,035	-	220	-	-	-	-	-	-	-	ontbreekt	ontbreekt
Bis(2-ethylhexyl)ftalaat (DEHP)	30,0225	-	60	-	-	-	-	-	-	-	ontbreekt	ontbreekt
Pyridine	5,575	15,25	11	30	-	-	-	-	-	-	21	99000000
Tetrahydrofuraan	3,725	150,25	7	300	-	-	-	-	-	-	173	99000000
Tetrahydrothiofeen	5,15	2500,25	8,8	5000	-	-	-	-	-	-	19,3	60000000
iso-Propanol	110,375	15500	220	31000	-	-	-	-	-	-	44	99000000
Methanol	16,5	12000	30	24000	-	-	-	-	-	-	129	99000000

* De stoffenlijst benoemt niet specifiek waterbodem als matrix voor tussenwaarden of interventiewaarden.

Versie: SGS20230125

^ Het analyseresultaat is het totaal gehalte na volledige oxidatie. De stoffenlijst geeft geen toetswaarden voor die componenten.

$ Bepaald volgens methode beschreven in Achtergrondnotitie nieuwe SRC-waarden PFAS, mei 2022 (uitgavedatum 27-05-2022). Per stof wordt de hoogste RPF-factor gebruikt voor de berekening.

Bijlage 9 Toetsingskader bodemkwaliteit

Algemene toelichting toetsingskader en toetsingsnormen

Het Besluit activiteiten leefomgeving (Bal, geconsolideerde Staatsbladversie 12-12-2023) uit de Omgevingswet geeft regels voor de bescherming en sanering van de bodem. In het Bal is aangegeven wanneer sprake is van bodemverontreiniging en wanneer het geschikt is deze te saneren. Tevens is in het Bal aangegeven waar de saneringsdoelstelling aan moet voldoen. De concrete uitwerking hiervan is vastgelegd in besluiten en regelingen. De toetsingskaders en kwaliteitseisen voor bodem, grond en baggerspecie zijn opgenomen in het Bal (bijlage IIa bij de artikelen 3.48D en 3.48F, interventiewaarde bodemkwaliteit) en de regeling Bodemkwaliteit 2022 (Staatscourant 2023 nr. 1338), Bijlage B, Kwaliteitseisen voor bodem grond en baggerspecie en het Handelingskader voor hergebruik van PFAS-houdende grond en baggerspecie (Ministerie van I&W, versie december 2023).

Normen en kwaliteitseisen bodem (bron: Informatiepunt Leefomgeving)

Voor bodem staan er normen en kwaliteitseisen in de algemene rijksregels. Deze gelden voor landbodem en grond, waterbodem en baggerspecie, lozingen en grondwater. In tabel 7-A en 7-B (volgende pagina's) is een overzicht van de normen en bij welke (milieubelastende) activiteiten ze terugkomen.
Voor PFAS gelden de toepassingswaarden die zijn opgenomen in het 'Handelingskader voor hergebruik van PFAS-houdende grond en baggerspecie' (december 2023).

Bodemtypecorrectie

De kwaliteitseis Landbouw of natuur en de interventiewaarden bodemkwaliteit zijn getalswaarden die zijn afgeleid voor de zogenaamde standaardbodem. De standaardbodem is gedefinieerd als bodem die 25% lutum en 10% organische stof bevat. Toetsing van de gehalten aan geanalyseerde stoffen vindt plaats na omrekening van de gemeten gehalten naar gehalten in standaardbodem. Deze omrekening vindt plaats op basis van het lutum- en organische stofgehalte dat in het betreffende bodemmonster is bepaald. De Interventiewaarden voor grondwater zijn afgeleid van de Interventiewaarden voor grond, maar zijn onafhankelijk van het bodemtype.

Zorgplicht

De zorgplicht verplicht iedereen bij (dreigende) bodemverontreiniging of aantasting tot het nemen van alle maatregelen die redelijkerwijs kunnen worden gevraagd. Dit gaat zowel om het voorkomen als het ongedaan maken van verontreinigingen en aantastingen. Dit is vastgelegd in de volgende regelgeving onder de Omgevingswet:

- Artikel 2.11 en hoofdstuk 19 Omgevingswet: specifieke zorgplicht;
- Hoofdstuk 19 Omgevingswet: ongewoon voorval;
- Eventuele zorgplicht in het omgevingsplan;
- Artikel 1.6 en 1.7 Omgevingswet: algemene zorgplichten;
- Artikel 1.7a Omgevingswet en artikel 1.3 Omgevingsbesluit: vangnetbepaling en uitwerking.

Tabel 7-A: Normen en kwaliteitseisen voor landbodem en grond

Kwaliteitseis	Locatie	Aanduiding in oude wet- en regelgeving	Gerelateerde MBA of overige regelgeving	Onderbouwing
Landbouw of natuur	Bijlage B, tabel 1, Regeling Bodemkwaliteit 2022	Achtergrondwaarden (AW2000) (Regeling bodemkwaliteit)	• Graven met een kwaliteit boven interventiewaarde (https://iplo.nl/regelgeving/regels-voor-activiteiten/graven-bodem-kwaliteit-boven-interventiewaarde/) • Graven met een kwaliteit gelijk of onder interventiewaarde (https://iplo.nl/regelgeving/regels-voor-activiteiten/graven-bodem-kwaliteit-gelijk-interventiewaarde/) • Toepassen van grond of baggerspecie op landbodem (https://iplo.nl/regelgeving/regels-voor-activiteiten/toepassen-grond-baggerspecie/) • Toepassen van mijnsteen of vermengde mijnsteen (https://iplo.nl/regelgeving/regels-voor-activiteiten/toepassen-mijnsteen-vermengde-mijnsteen/) • Saneren van de bodem (https://iplo.nl/regelgeving/regels-voor-activiteiten/saneren-bodem/) • Grootschalige bodemtoepassing (https://iplo.nl/thema/bodem/regelgeving/hergebruik-bouwstoffen-grond-baggerspecie/kwaliteitseisen-toepassen-grond-baggerspecie/kwaliteitseisen-grootschalige-toepassing-grond/) (kwaliteitseis Industrie) • Opslaan van grond (https://iplo.nl/regelgeving/regels-voor-activiteiten/opslaan-bewerking-herbruikbare-grond-baggerspecie/) • Opgenomen als norm in de bruidsschat (https://iplo.nl/thema/bodem/regelgeving/omgevingswet/wetsinstrumenten/omgevingsplan/bodem-bruidsschat/) voor het toelaten van bouwen op bodemgevoelige locatie	Bestaande kwaliteit in ‘schone’ gebieden. De bodem is en blijft geschikt voor elke bodemfunctie

Tabel 7-A (vervolg): Normen en kwaliteitseisen voor landbodem en grond

Kwaliteitseis	Locatie	Aanduiding in oude wet- en regelgeving	Gerelateerde MBA of overige regelgeving	Onderbouwing
Wonen	Bijlage B, tabel 1, Regeling Bodemkwaliteit 2022	Maximale waarde Wonen (Regeling bodemkwaliteit)	• Dezelfde activiteiten als bij kwaliteitseis landbouw of natuur	Waarborgen van duurzaam geschikte toestand van de bodem bij functie Wonen, gebaseerd op risico's voor mens en milieu.
Industrie	Bijlage B, tabel 1, Regeling Bodemkwaliteit 2022	Maximale waarde Industrie (Regeling bodemkwaliteit)	• Dezelfde activiteiten als bij kwaliteitseis landbouw of natuur	Waarborgen van duurzaam geschikte toestand van de bodem bij functie Industrie, gebaseerd op risico's voor mens en milieu
Interventiewaarde bodemkwaliteit of matig verontreinigd	Bijlage IIA vh Bal en Bijlage B, tabel 1, Regeling Bodemkwaliteit 2022	Interventiewaarde Landbodem (Circulaire bodemsanering, 1 juli 2013)	• Dezelfde activiteiten als bij kwaliteitseis landbouw of natuur	Aanwezigheid van mogelijke onaanvaardbare risico's voor mens of milieu bij een standaard bodemgebruik of ecologische waarde
MTR_{humaan} en TCL of geurdrempels	Bijlage VB en bijlage XIIIIb, Bkl	MTR_{humaan} en TCL/ geurdrempels (bijlage 2) (Circulaire bodemsanering, 1 juli 2013)	• Voorwaarde voor vaststellen waarde voor toelaten bouwen op bodemgevoelige locatie (https://iplo.nl/thema/bodem/regelgeving/omgevingswet/wets instrumenten/omgevingsplan/instructieregels/) • Toevalsvondst (https://iplo.nl/thema/bodem/bodembescherming/toevalsvondst-bodem/)	Aanwezigheid van mogelijke onaanvaardbare risico's voor mens gebaseerd op een levenslange blootstelling
Emissiearme grond (emissietoetswaarde en maximale emissiewaarde)	Bijlage B, tabel 3a, Regeling bodemkwaliteit 2022	Emissietoetswaarden en maximale emissiewaarden (Regeling bodemkwaliteit)	• Grootschalige bodemtoepassing (https://iplo.nl/thema/bodem/regelgevin g/hergebruik-bouwsto en-grond-baggerspecie/kwaliteitseisen-toepassen-grond-baggerspecie/kwaliteitseisen-grootschalige-toepassing-grond/)	Beschermen van de bodem-, grondwater- en oppervlaktewaterkwaliteit
Toetsingskader toepassen geschikte grond in diepe plassen	Bijlage B, tabel 3d, Regeling Bodemkwaliteit 2022	Toetsingskader uit Circulaire herinrichting van diepe plassen en bijbehorende Handreiking voor diepe plassen	• Toepassen grond in een diepe plas (https://iplo.nl/thema/bodem/regelgeving/hergebruik-bouwsto en-grond-baggerspecie/kwaliteitseisen-toepassen-grond-baggerspecie/kwaliteitseisen-toepassen-grond-baggerspecie-diepe/) of in een afdeklaag van een diepe plas	Bescherming oppervlaktewaterkwaliteit, bodemkwa grondwaterkwaliteit en overige milieu effecten

Tabel 7-B: Normen en kwaliteitseisen voor grondwater

Kwaliteitseis	Locatie	Aanduiding in oude wet- en regelgeving	Gerelateerde MBA of overige regelgeving	Onderbouwing
Signalerings-parameter	Bijlage Vd, Bkl	Voormalige interventiewaarden grondwater (Circulaire bodemsanering, 1 juli 2013)	• Instructieregel voor beoordeling of sanering benodigd is bij een historische grondwaterverontreiniging	Aanwezigheid van mogelijke significante risico's voor mens, plant of dier

Hergebruik grond voor chemische parameters

Voor het toetsen van de hergebruiksmogelijkheden van grond, zijn in het Besluit bodemkwaliteit de volgende Kwaliteitseisen opgenomen:

- Landbouw/Natuur — Grond die voldoet aan de kwaliteitseis landbouw/natuur is geschikt voor elke functie. Deze grond is altijd vrij toepasbaar.
- Wonen — Grond die voldoet aan de kwaliteitseis Wonen is geschikt voor de functie wonen. Deze grond kan worden toegepast in gebieden die de functie 'Wonen' hebben in de gemeentelijke toepassingskaart.
- Industrie — Grond die voldoet aan de kwaliteitseis industrie is geschikt voor de functie industrie. Deze grond kan worden toegepast in gebieden die de functie 'Industrie' hebben in de gemeentelijke toepassingskaart. Deze grond kan niet worden toegepast in gebieden met de toepassingskwaliteit Wonen of Natuur/landbouw (Achtergrondwaarde).
- Niet toepasbaar — Grond waarin de gehalten de kwaliteitseis matig verontreinigd overschrijden, maar interventiewaarde bodemkwaliteit niet. Deze grond kan niet worden toegepast zonder maatregelen te treffen om besmetting van de omgeving te voorkomen (IBC[1]-maatregelen).
- Nooit toepasbaar — Grond waarin de gehalten de interventiewaarde bodemkwaliteit overschrijden. Deze grond kan niet worden toegepast, maar moet worden gereinigd of gestort.

In het Handelingskader voor gebruik van PFAS-houdende grond en baggerspecie (versie december 2023) zijn de volgende toetsingswaarden opgenomen:

- Schoon — Grond waarin geen PFAS is aangetroffen is geschikt voor elke functie, waaronder toepassing in grondwaterbeschermingsgebieden.
- Landbouw/natuur — Grond die voldoet aan de achtergrondwaarden (landelijke normen: PFOS 1,4 µg/kg ds, PFOA 1,9 µg/kg ds en overige PFAS inclusief GenX 1,4 µg/kg ds) is vrij toepasbaar, maar niet altijd in grondwater-beschermingsgebieden. Voor grondwaterbeschermingsgebieden geldt de gebiedskwaliteit als toepassingsnorm.
- Wonen/Industrie — Grond die voldoet aan de maximale waarde wonen/industrie (landelijke normen: PFOS 3 µg/kg ds, PFOA 7 µg/kg ds, PFAS inclusief GenX 3 µg/kg ds) kan worden toegepast op locaties die in de bodemkwaliteitskaart zijn benoemd als ontvangende klasse Wonen en ontvangende klasse Industrie.
- Nooit toepasbaar — Grond die niet voldoet aan de maximale waarde Wonen/industrie kan niet worden toegepast, maar moet worden gereinigd of gestort.

Opgemerkt wordt dat de interventiewaarden niet voor alle stoffen gelijk is aan de maximale waarde industrie. Voor een aantal stoffen is deze waarde lager dan de maximale waarde industrie.

[1] IBC = Isoleren, Beheren, Controleren

Werken in en met verontreinigde bodem

De CROW 400 geeft een methodiek voor het veilig, zorgvuldig en risico gestuurd werken met verontreinigde bodem. De systematiek om de veiligheidsklasse voor verontreinigde bodem vast te stellen is in het volgende schema weergegeven.

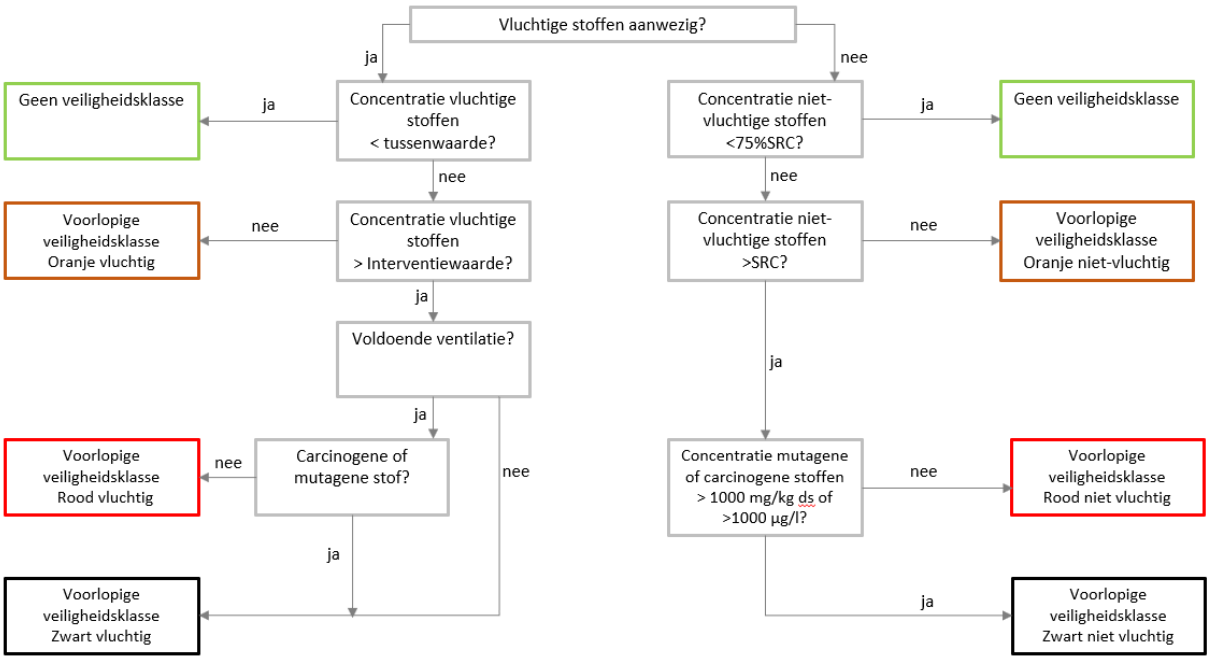

Voor de beoordeling van niet-vluchtige stoffen is de norm ‘SRC’ (Serious Risk Concentration) vastgesteld, zijnde niveau waarboven ernstige risico’s voor de veiligheid en gezondheid van volwassen personen kunnen optreden, inclusief een bepaalde veiligheidsmarge.

In de CROW 400 wordt aangegeven welke arbeidshygiëne maatregelen behoren bij de verschillende veiligheidsklassen.

Hergebruik baggerspecie/slib
De volgende hergebruiksmogelijkheden zijn voor baggerspecie beschikbaar:

- Verspreiden;
- Toepassen.

Verspreiden op aangrenzend perceel
Voor het verspreiden op aangrenzend perceel zijn de ecologische risico's bepalend. De volgende toetsingswaarden zijn voor deze mogelijkheid opgenomen in de Regeling bodemkwaliteit 2022:

- **Achtergrondwaarde:** baggerspecie die voldoet aan de achtergrondwaarde is altijd verspreidbaar.
- **Verspreidbaar:** hiervoor is de msPAF (meer soorten Potentieel Aangetaste Fractie) de norm. Voor de som van de metalen is de $msPAF_{metalen}$ gesteld op <50% en voor de som van de organische parameters is de $msPAF_{organisch}$ <20%. Baggerspecie die voldoet aan deze normen mag op het aangrenzende perceel verspreid worden of in een weilanddepot tijdelijk geborgen worden.
- **Niet-verspreidbaar:** baggerspecie die niet voldoet aan de criteria voor verspreiding, mag niet op het aangrenzende perceel verspreid worden. Voor de baggerspecie moet een nuttige toepassing gezocht worden of moet afgevoerd worden naar een erkende verwerker.

Daarnaast mag de baggerspecie:

- Ten hoogste 20% m/m steenachtig materiaal of hout bevatten.
- Sporadisch ander bodemvreemd materiaal bevatten, voor zover redelijkerwijs niet kan worden gevergd dat het uit de baggerspecie wordt verwijderd vóór de toepassing.

Met ander bodemvreemd materiaal wordt met name plastics en piepschuim bedoeld. Dergelijke materialen mogen slechts sporadisch aanwezig zijn. Daarbij moet baggerspecie zorgvuldig worden ontgraven of bewerkt, zodat er zo min mogelijk bodemvreemd materiaal in de baggerspecie terecht komt. Voor zover in de baggerspecie bodemvreemd materiaal aanwezig is, moet dat vóór het toepassen daaruit worden verwijderd, voor zover dat redelijkerwijs kan worden gevergd.

Toepassen van baggerspecie in oppervlaktewater (als waterbodem)
Voor het nuttig toepassen van baggerspecie in oppervlaktewater, zijn in de Regeling bodemkwaliteit 2022 toetsingswaarden opgenomen:

- **Niet verontreinigd:** baggerspecie die voldoet aan de achtergrondwaarde is altijd vrij toepasbaar.
- **Licht verontreinigd:** de bovengrens voor klasse Licht verontreinigd wordt gevormd door het herverontreinigingsniveau van de Rijntakken. Baggerspecie die voldoet aan deze grens kan worden toegepast in oppervlaktewateren die de klasse Licht verontreinigd toegewezen hebben gekregen door waterkwaliteitsbeheerder
- **Matig verontreinigd**: baggerspecie die voldoet aan deze grens kan worden toegepast in oppervlaktewateren die de klasse Matig verontreinigd toegewezen hebben gekregen door de waterkwaliteitsbeheerder. Deze baggerspecie kan niet worden toegepast in gebieden met de toepassingskwaliteit klasse Licht verontreinigd of Niet verontreinigd.
- **Sterk verontreinigd**: deze baggerspecie kan niet worden toegepast maar moet worden afgevoerd naar een erkende verwerker.

Voor het hergebruik van grond en baggerspecie met betrekking tot PFAS gelden andere richtlijnen. De normen zijn opgenomen in het 'Handelingskader voor hergebruik van PFAS-houdende grond en baggerspecie (Ministerie I&W, december 2023)'. De hergebruiksmogelijkheden zijn als volgt:

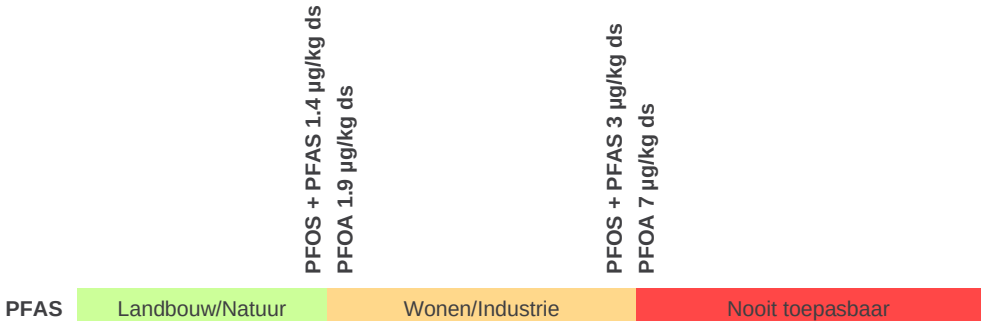

Voor toepassing op de landbodem van grond of baggerspecie wordt in het Handelingskader geen onderscheid gemaakt tussen de hergebruiksklassen ‘Wonen’ en ‘Industrie’, omdat de risico’s nog niet voldoende in kaart gebracht zijn. De toepassingswaarden zijn gelijk aan de voorlopige achtergrondwaarden: 1,9 µg/kg voor PFOA en 1,4 µg/kg voor PFOS en andere PFAS. Deze toepassingswaarden van grond en baggerspecie gelden voor zowel toepassing boven als onder grondwaterniveau. Voor een aantal specifieke situaties gelden andere, soepelere toepassingswaarden: 7,0 µg/kg voor PFOA en 3,0 µg/kg voor PFOS en andere PFAS. Voor toepassing in oppervlaktewater van grond of baggerspecie gelden verschillende toepassingswaarden voor verschillende situaties (niet weergegeven in bovenstaande figuur). Daarnaast kan het bevoegd gezag beargumenteerd andere (soepelere of strengere) waarden in het eigen bodembeleid opnemen.

Verspreiden van bagger in zoet water

Het verspreiden van baggerspecie in zoet water is bedoeld om het watersysteem weer op orde te brengen (op stroom zetten). Dit mag met baggerspecie die voldoet aan klasse Licht verontreinigd.

Verspreiden van bagger in zout water

Om te baggerspecie te mogen verspreiden in zout water, moet het voldoen aan de Zout Baggerspecie Toets.

Bodemtypecorrectie

De normen met betrekking tot baggerspecie zijn getalswaarden die zijn afgeleid voor de zogenaamde standaardbodem. De standaardbodem is gedefinieerd als bodem die 25% lutum en 10% organische stof bevat. Toetsing van de gehalten aan geanalyseerde stoffen vindt plaats na omrekening van de gemeten gehalten naar gehalten in standaardbodem. Deze omrekening vindt plaats op basis van het lutum- en organische stofgehalte dat voor alle waterbodemmonsters is bepaald.

Bijlage 10 Kwaliteitsborging

Bijlage Kwaliteitsborging en onafhankelijkheid

Versie jan. 2024

Sweco Nederland B.V. wil met haar producten en diensten zo goed mogelijk aan de behoeften, doelstellingen en eisen van haar opdrachtgevers voldoen. Voor het bewijsbaar en zichtbaar maken van de kwaliteit (kwaliteitsborging) beschikt Sweco Nederland B.V. over een kwaliteitssysteem. Dit kwaliteitssysteem is er mede op gericht de individuele kennis, kunde en activiteiten van de medewerkers zodanig te organiseren en af te stemmen, dat de kwaliteit van de gezamenlijk tot stand gebrachte producten en diensten zo goed mogelijk beheerst en gewaarborgd worden. De kwaliteit van de door Sweco Nederland B.V. uitgevoerde onderzoeken en gegeven adviezen op het gebied van bodembeheer wordt gewaarborgd door onderstaande:

LRQA CERTIFIED ISO 9001-2015	**NEN-EN-ISO 9001** Het managementsysteem van Sweco Nederland B.V. is gecertificeerd voor NEN-EN-ISO 9001. Deze norm geeft een model voor externe kwaliteitsborging en certificatie. Hierin wordt een aantal activiteiten aangegeven, die zorgen voor vertrouwen in de relatie klant/leverancier. Dit omvat zowel randvoorwaarden voor kwaliteitsverbetering als eisen voor kwaliteitsborging.
LRQA CERTIFIED ISO 14001-2015	**NEN-EN-ISO 14001** Het managementsysteem van Sweco Nederland B.V. is gecertificeerd voor NEN-EN-ISO 14001. Deze norm geeft eisen en richtlijnen voor het gebruik van milieuzorgsystemen. Met het certificaat toont Sweco aan dat zij de zorg voor het milieu in haar dienstverlening en interne bedrijfsvoering goed heeft georganiseerd. Kernpunten daarbij zijn het naleven van wet- en regelgeving en de voortdurende verbetering van milieuprestaties.
LRQA CERTIFIED ISO/IEC 27001	**NEN-EN-ISO 27001** Sweco Nederland B.V. is gecertificeerd voor ISO 27001. Deze norm geeft eisen en richtlijnen voor informatiebeveiliging. Met het certificaat toont Sweco aan dat het structureel zorgvuldig omgaat met de digitale infrastructuur en de beveiliging van de digitale en fysieke informatie. Kernpunten daarin zijn preventie van informatiebeveiligingsincidenten zoals datalekken en voldoen aan de Algemene verordening gegevensbescherming.
LRQA CERTIFIED ISO 45001	**ARBO en VGM** Sweco Nederland B.V. voldoet aan de specifieke veiligheidseisen die voor ARBO, veiligheid, gezondheid en milieu gelden. Risico's worden op bedrijfs-, vakgebied- en projectniveau geïdentificeerd en geëvalueerd. Ook de effectiviteit van de genomen maatregelen wordt gemonitord.
VERENIGING KWALITEITSBORGING BODEMBEHEER	**VKB** Sweco Nederland B.V. is actief lid van de Vereniging Kwaliteitsborging Bodembeheer (VKB). Deze vereniging van milieuadvies- en veldwerkbureaus werkt aan de kwaliteitsborging van bodemonderzoek en bodemadvies door o.a. het stellen van eisen inzake opleiding en ervaring, toepassing van normen en voorschriften en certificatie. De advies- en veldwerkzaamheden van Sweco worden uitgevoerd conform de kwaliteitseisen van deze vereniging.
SIKB	**SIKB** De Stichting Infrastructuur Kwaliteitsborging Bodembeheer (SIKB) is een samenwerkingsverband van markt en overheid, die werk aan de kwaliteit binnen de praktijk van bodem en ondergrond (bodembeheer, bodembescherming, waterbeheer en archeologie). De SIKB-activiteiten bestaan o.a. uit het samen met betrokkenen ontwikkelen van (werk)methoden en het vastleggen van deze methoden in handreikingen of richtlijnen (BRL's) en daaronder vallende protocollen. Daarnaast biedt zij een platform voor kennisoverdracht en kennisdeling. Sweco is actief betrokken bij het werk van SIKB en is gecertificeerd voor de BRL SIKB 2000 (uitvoeren van veldwerk) en 6000 (milieukundige begeleiding van bodemsanering).

Besluit bodemkwaliteit (Bbk)

Het Besluit bodemkwaliteit (onderdeel KWALIBO) richt zich op kwaliteit én integriteit van de bodemintermediair. De kwaliteitseisen zijn vastgelegd in beoordelingsrichtlijnen, protocollen en andere documenten. Met een certificaat moeten bodemintermediairs (aannemers, inspectie-instellingen, milieukundige begeleiders e.d.) aantonen dat hun bedrijf aan de kwaliteitseisen voldoet. Het bevoegd gezag mag alleen gegevens accepteren van een erkende intermediair. Bovendien moeten de personen en instellingen die bepaalde cruciale functies in het bodembeheer vervullen (milieukundige begeleiding, monsterneming bij partijkeuringen, veldwerk, certificatie en inspectie), onafhankelijk zijn van hun opdrachtgever (eigenaar / initiatiefnemer). Functiescheiding en het (laten) uitvoeren van de aangewezen werkzaamheden door erkende bodemintermediairs gelden vanaf de datum dat erkenning verplicht is.

Kwaliteitskader veldwerk

Volgens het Besluit bodemkwaliteit dient onderzoek uitgevoerd te worden volgens door de SIKB vastgestelde beoordelingsrichtlijnen. In de rapportage wordt vermeld welke werkzaamheden zijn uitgevoerd onder de beoordelingsrichtlijnen en onderliggende protocollen:

- (water)bodem- of asbestonderzoek onder beoordelingsrichtlijn ‘BRL SIKB 2000 Veldwerk bij milieuhygiënisch bodem- en waterbodemonderzoek’ versie 6.0/7.0, en de bijbehorende protocollen 2001, 2002, 2003 en 2018.
- partijkeuringen onder beoordelingsrichtlijn ‘BRL SIKB 1000 monsterneming voor partijkeuringen’, versie 9.0/9.1 en de bijbehorende protocollen 1001, 1002, 1003 en 1004.
- mechanische boringen worden uitgevoerd onder beoordelingsrichtlijn ‘BRL SIKB 2100 Mechanisch boren’, versie 4.0/4.1 en het bijbehorende protocol 2101.
- milieukundige begeleiding onder beoordelingsrichtlijn ‘BRL SIKB 6000 Milieukundige begeleiding van (water) bodemsaneringen, ingrepen in de waterbodem en nazorg’, versie 5.0/6.0 en de bijhorende protocollen 6001, 6002 en 6003.

De in werking zijnde versies van de beoordelingsrichtlijnen en de daaronder vallende protocollen worden gehanteerd door de uitvoerende partij. Het certificaatnummer van de uitvoerende partij wordt opgenomen in de rapportage. Het moment van certificaatvernieuwing is te controleren op www.bodemplus.nl.

Tevens wordt in de rapportage opgenomen op welke punten eventueel is afgeweken van de protocollen en wat de mogelijke consequenties zijn van de afwijkingen.

Sweco Nederland B.V. voert werkzaamheden uit waarvoor zij is gecertificeerd (BRL SIKB 2000, protocollen 2001, 2002, 2003 en 2018), dan wel worden de werkzaamheden binnen de van toepassing zijnde beoordelingsrichtlijnen en bijbehorende protocollen uitbesteed aan partijen welke hiervoor door het ministerie van I&W zijn erkend.

Kwaliteitskader laboratoriumonderzoek

De laboratoria die Sweco inschakelt voor het uitvoeren van milieukundig laboratoriumonderzoek, voldoen aan de accreditatiecriteria van de Raad voor Accreditatie conform NEN-EN-ISO/IEC 17025.

Onafhankelijkheid

Sweco Nederland B.V. verklaart hierbij dat zij en haar onderaannemers geen belang hebben bij de uitkomsten van een partijkeuring, bodem-, asbest- en/of waterbodemonderzoek. Het onderzoek wordt derhalve volgens de eisen uit het Besluit bodemkwaliteit onafhankelijk uitgevoerd.

Klachtenafhandeling

Wanneer er een meningsverschil ontstaat over de uitvoering van de werkzaamheden binnen bovengenoemd kwaliteitskader, is het mogelijk een klacht in te dienen bij Sweco. In nadere afstemming wordt dan getracht een oplossing te bieden. Indien dit geen uitkomst biedt is het mogelijk zich in tweede instantie te wenden tot de betreffende certificatie-instelling.

Bijlage 11 Overzichtstabel onderzoeksresultaten oud tracé (vervallen boringen)

Deeltracé	Perceel	Monster	Deelmonsters	Traject (cm-mv)	Analyses	Motivatie	≤ IW (index)[1]	> IW (index)	Beoordeling toetsing interventiewaarde bodemkwaliteit (T.130-toetsing)	Kwaliteitsklasse (T.101-toetsing) / Conclusie verspreidbaarheid bagger op aangrenzend perceel (T.105-toetsing)	Conclusie toetsing PFAS
HDD20	Q21 (sloot)	Q21-wb01	sw-001-1	15-65	NEN-wb	Vaste waterbodem met sporen slib			n.v.t.	Landbouw/Natuur / Verspreidbaar	Landbouw/Natuur
			sw-002-1	20-70	PFAS						
			sw-003-1	20-70							
			sw-004-1	15-65							
			sw-005-1	20-70							
			sw-006-1	25-75							
			sw-007-1	20-70							
			sw-008-1	20-70							
			sw-009-1	20-70							
			sw-010-1	20-70							
HDD18	L21 (sloot)	L21-wb01	sw-011-1	55-105	NEN-wb	Vaste waterbodem zonder slib			n.v.t.	Landbouw/Natuur / Verspreidbaar	Landbouw/Natuur
			sw-012-1	55-105	PFAS						
			sw-013-1	55-70							
			sw-014-1	60-110							
			sw-015-1	60-110							
			sw-016-1	60-90							
			sw-017-1	55-105							
			sw-018-1	55-105							
			sw-019-1	50-100							
			sw-020-1	60-80							
	L410 (voormalige weg)	L410-mbg01	hb-020-1	0-40	NEN-gr	Zintuiglijk schone bovengrond	-	-	Voldoet aan Interventiewaarde	Landbouw/Natuur	n.v.t.
			hb-021-1	0-40							
			hb-022-1	0-40							
		L410-mog01	hb-020-2	40-70	NEN-gr	Zintuiglijk schone ondergrond rond grondwaterstand	-	-	Voldoet aan Interventiewaarde	Landbouw/Natuur	n.v.t.
			hb-021-2	40-70							
			hb-022-3	70-100							
	L410 (sloot)	L410-wb01	sw-021-1	40-60	NEN-wb	Vaste waterbodem met sporen slib			n.v.t.	Landbouw/Natuur / Verspreidbaar	Landbouw/Natuur
			sw-022-1	40-55	PFAS						
			sw-023-1	30-50							
			sw-024-1	25-45							
			sw-025-1	25-45							
			sw-026-1	50-60							
			sw-027-1	55-60							
			sw-028-1	55-65							
			sw-029-1	55-65							
			sw-030-1	50-55							
HDD16	L76 (sloot)	L76-wb01	sw-041-1	10-25	NEN-wb	Vaste waterbodem zonder slib			n.v.t.	Landbouw/Natuur / Verspreidbaar	Landbouw/Natuur
			sw-042-1	10-25	PFAS						
			sw-043-1	10-25							
			sw-044-1	2-20							
			sw-045-1	1-20							
			sw-046-1	1-20							
			sw-047-1	1-20							
			sw-048-1	1-20							
			sw-049-1	1-20							

Deeltracé	Perceel	Monster	Deelmonsters	Traject (cm-mv)	Analyses	Motivatie	≤ IW (index)[1]	> IW (index)	Beoordeling toetsing interventiewaarde bodemkwaliteit (T.130-toetsing)	Kwaliteitsklasse (T.101-toetsing) / Conclusie verspreidbaarheid bagger op aangrenzend perceel (T.105-toetsing)	Conclusie toetsing PFAS
			sw-050-1	1-20							
HDD13	M348 (sloot)	M348-wb01	sw-051-1	10-30	NEN-wb	Vaste waterbodem met sporen slib			n.v.t.	Industrie / Verspreidbaar	Landbouw/Natuur
			sw-052-1	5-20	PFAS						
			sw-053-1	5-20							
			sw-054-1	5-20							
			sw-055-1	10-20							
			sw-056-1	5-15							
			sw-057-1	10-25							
			sw-058-1	5-20							
			sw-059-1	5-20							
			sw-060-1	5-15							
	M348 (sloot)	M348-wb02	sw-061-1	0-15	NEN-wb	Vaste waterbodem met sporen slib			n.v.t.	Landbouw/Natuur / Verspreidbaar	Landbouw/Natuur
			sw-062-1	0-20	PFAS						
			sw-063-1	0-20							
			sw-064-1	0-15							
			sw-065-1	0-20							
			sw-066-1	0-15							
			sw-067-1	0-15							
			sw-069-1	0-25							
			sw-070-1	0-25							
HDD10	S278 (sloot)	S278-wb01	sw-111-1	5-55	NEN-wb	Vaste waterbodem zonder slib			n.v.t.	Industrie / Niet verspreidbaar	Landbouw/Natuur
			sw-112-1	10-60	PFAS						
			sw-113-1	10-60							
			sw-114-1	5-55							
			sw-115-1	15-65							
			sw-116-1	10-60							
			sw-117-1	5-55							
			sw-118-1	10-60							
			sw-119-1	15-65							
			sw-120-1	5-55							
	S278 (sloot)	S278-wb02	sw-121-1	10-15	NEN-wb	Slib			n.v.t.	Landbouw/Natuur / Verspreidbaar	Landbouw/Natuur
			sw-122-1	15-25	PFAS						
			sw-123-1	15-25							
			sw-124-1	20-25							
			sw-125-1	20-25							
			sw-126-1	20-25							
			sw-127-1	20-25							
			sw-128-1	20-25							
			sw-129-1	20-25							
			sw-130-1	20-25							
n.v.t	T225 (gedempte sloot)	T225-mbg03	hb-162-1	0-30	NEN-gr	Zintuiglijk schone bovengrond	-	-	Voldoet aan Interventiewaarde	Landbouw/Natuur	n.v.t.
			hb-163-1	0-35							
			hb-164-1	0-35							
		T225-mog03	hb-162-2	30-70	NEN-gr	Zintuiglijk schone ondergrond	-	-	Voldoet aan Interventiewaarde	Landbouw/Natuur	n.v.t.
			hb-163-2	35-60							

Deeltracé	Perceel	Monster	Deelmonsters	Traject (cm-mv)	Analyses	Motivatie	≤ IW (index)[1]	> IW (index)	Beoordeling toetsing interventiewaarde bodemkwaliteit (T.130-toetsing)	Kwaliteitsklasse (T.101-toetsing) / Conclusie verspreidbaarheid bagger op aangrenzend perceel (T.105-toetsing)	Conclusie toetsing PFAS
			hb-164-3	50-100							
	T129 (sloot)	T129-wb01	sw-151-1	0-40	NEN-wb	Vaste waterbodem zonder slib			n.v.t.	Landbouw/Natuur / Verspreidbaar	Landbouw/Natuur
			sw-152-1	0-40	PFAS						
			sw-153-1	0-45							
			sw-154-1	0-45							
			sw-155-1	0-45							
			sw-156-1	0-45							
			sw-157-1	0-50							
			sw-158-1	0-50							
			sw-159-1	0-50							
			sw-160-1	0-50							
	T129 (sloot)	T129-wb02	sw-161-1	25-40	NEN-wb	Slib			n.v.t.	Industrie / Verspreidbaar	Landbouw/Natuur
			sw-162-1	25-30	PFAS						
			sw-163-1	25-30							
			sw-164-1	25-30							
			sw-165-1	25-30							
			sw-166-1	25-30							
			sw-167-1	25-30							
			sw-168-1	25-35							
			sw-169-1	25-35							
			sw-170-1	20-30							
	U449 (akker)	U449-mbg01	hb-166-1	0-50	NEN-gr	Zintuiglijk schone bovengrond	-	-	Voldoet aan Interventiewaarde	Landbouw/Natuur	n.v.t.
			hb-168-1	0-50							
			hb-169-1	0-40							
			hb-170-1	0-50							
			hb-171-1	0-35							
			hb-172-1	0-50							
			hb-173-1	0-40							
			hb-174-1	0-50							
		U449-mbg02	hb-175-1	0-50	NEN-gr	Zintuiglijk schone bovengrond	-	-	Voldoet aan Interventiewaarde	Landbouw/Natuur	n.v.t.
			hb-176-1	0-50							
			hb-177-1	0-30							
			hb-178-1	0-50							
			hb-179-1	0-50							
			hb-180-1	0-50							
			hb-181-1	0-40							
		U449-mog01	hb-168-3	70-110	NEN-gr	Zintuiglijk schone ondergrond	-	-	Voldoet aan Interventiewaarde	Landbouw/Natuur	n.v.t.
			hb-169-3	100-150		rond grondwaterstand					
			hb-170-3	80-130							
			hb-172-3	80-110							
			hb-176-3	90-140							
		U449-mog02	hb-177-3	80-130	NEN-gr	Zintuiglijk schone diepere ondergrond	-	-	Voldoet aan Interventiewaarde	Landbouw/Natuur	n.v.t.
			hb-178-4	140-180							
			hb-179-4	130-180							
			hb-180-4	140-190							
			hb-181-4	140-190							
		U449-PFAS01	hb-166-1	0-50	PFAS	Bovengrond PFAS			n.v.t.	n.v.t.	Landbouw/Natuur

Deeltracé	Perceel	Monster	Deelmonsters	Traject (cm-mv)	Analyses	Motivatie	≤ IW (index)[1]	> IW (index)	Beoordeling toetsing interventiewaarde bodemkwaliteit (T.130-toetsing)	Kwaliteitsklasse (T.101-toetsing) / Conclusie verspreidbaarheid bagger op aangrenzend perceel (T.105-toetsing)	Conclusie toetsing PFAS
			hb-171-1	0-35							
			hb-175-1	0-50							
			hb-182-1	0-50							
		U449-PFAS03	hb-166-2	50-80	PFAS	Ondergrond PFAS			n.v.t.	n.v.t.	Landbouw/Natuur
			hb-171-3	60-110							
			hb-175-3	80-130							
			hb-182-3	70-120							
	U449 (gedempte sloot)	U449-mbg04	hb-185-1	0-40	NEN-gr	Zintuiglijk schone bovengrond	-	-	Voldoet aan Interventiewaarde	Landbouw/Natuur	n.v.t.
			hb-186-1	0-50							
			hb-187-1	0-50							
		U449-og04	hb-185-2	40-70	NEN-gr	Zintuiglijk schone ondergrond	-	-	Voldoet aan Interventiewaarde	Landbouw/Natuur	n.v.t.
			hb-186-3	80-130							
			hb-187-2	50-100							
	U449 (voormalige weg)	U449-mbg05	hb-188-1	0-40	NEN-gr	Zintuiglijk schone bovengrond	-	-	Voldoet aan Interventiewaarde	Landbouw/Natuur	n.v.t.
			hb-189-1	0-40							
			hb-190-1	0-50							
		U449-og05	hb-188-3	70-90	NEN-gr	Zintuiglijk schone ondergrond	-	-	Voldoet aan Interventiewaarde	Landbouw/Natuur	n.v.t.
			hb-189-3	70-90							
			hb-190-3	60-100							
HDD07	U27 (weg)	U27-mbg01	hb-199-1	0-20	NEN-gr	Kwaliteit BG met bijmenging.	PCB (0,02)	-	Voldoet aan Interventiewaarde	Wonen	n.v.t.
			hb-199-2	20-60			PAK (0,07)				
		U27-hb199-3	hb-199-3	60-80	NEN-gr	Kwaliteit OG met bijmenging.	-	-	Voldoet aan Interventiewaarde	Landbouw/Natuur	n.v.t.
HDD04	V98 (sloot)	V98-wb01	sw-211-1	0-20	NEN-wb	Vaste waterbodem zonder slib			n.v.t.	Landbouw/Natuur / Verspreidbaar	Landbouw/Natuur
			sw-212-1	0-20	PFAS						
			sw-213-1	0-20							
			sw-214-1	0-20							
			sw-215-1	0-20							
			sw-216-1	0-20							
			sw-217-1	0-20							
			sw-218-1	0-20							
			sw-219-1	0-20							
			sw-220-1	0-20							
HDD01	T2873 (berm)	T2873-mbg02	hb-307-1	0-50	NEN-gr	zwak baksteen, sporen puin	Zink (0,03)	-	Voldoet aan Interventiewaarde	Industrie	n.v.t.
			hb-309-1	0-50		zwak glas	Lood (0,07)				
			hb-310-1	0-50			PAK (0,29)				
			hb-312-1	0-50							
		T2873-mog02	hb-307-2	50-80	NEN-gr	Zintuiglijk schone ondergrond	Zink (0,07)	-	Voldoet aan Interventiewaarde	Landbouw/Natuur	n.v.t.
			hb-309-3	90-140							
			hb-310-3	80-110							
			hb-312-2	50-70							
		T2873-bg03	hb-313-3	60-80	NEN-gr	Zwak asfalthoudend, matig puinhoudend	Minerale olie (0,15)	-	Voldoet aan Interventiewaarde	Matig verontreinigd	n.v.t.
							Zink (0,08)				

1: Kleiner dan interventiewaarde en groter dan voormalige achtergrondwaarde of tussenwaarde

Verklaring afkortingen
IW = interventiewaarde
bg = bovengrond og = ondergrond wb = waterbodem

Bijlage 12 Situatietekeningen oud tracé (vervallen boringen)

Legenda

Boorplan

steken waterbodem

Tracé

Mantelbuis

Mini HDD

Open ontgraving

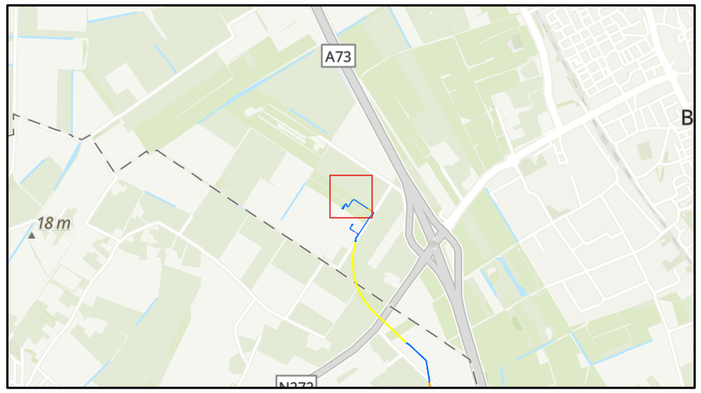

Situatietekening (vervallen)

150 kV kabel Boxmeer-Venray

Opdrachtgever: TenneT TSO B.V.
Projectnummer: 51006816

SWECO

Status: Definitief
Datum: 2-3-2023
Schaal: 1:2.000
Formaat: A3

Getekend: LK - Gecontroleerd: HvdB

0 10 20 30 40 50 60 meter

N

© Sweco Nederland B.V. Alle rechten voorbehouden

P:\5310\5100681 6_150_kV_Boxmeer-Venray_Veldonderzoeken\GIS\proj\Boxmeer_Venray_Boorplan_20230216.aprx 2-3-2023 10:48

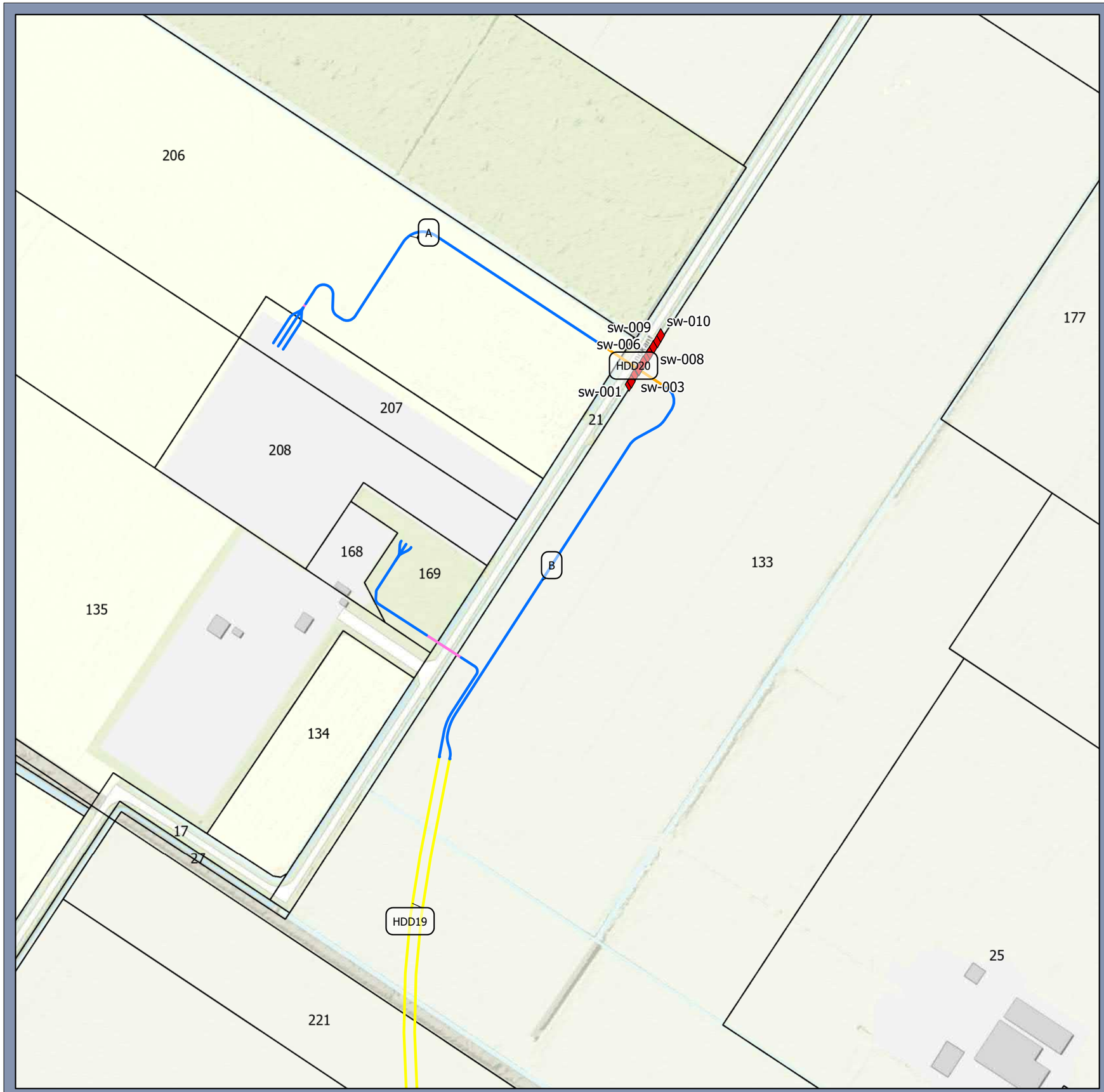

Legenda

Boorplan

- steken waterbodem

Tracé

- HDD
- Mantelbuis
- Mini HDD
- Open ontgraving

Situatietekening (vervallen)

150 kV kabel Boxmeer-Venray

Opdrachtgever: TenneT TSO B.V.
Projectnummer: 51006816

SWECO

Status: Definitief
Datum: 2-3-2023
Schaal: 1:2.000
Formaat: A3

Getekend: LK - Gecontroleerd: HvdB

0 10 20 30 40 50 60 meter

N

© Sweco Nederland B.V. Alle rechten voorbehouden

P:\51510\51006816_150_kV_Boxmeer-Venray_Veldonderzoeken\GIS\proj\Boxmeer_Venray_Boorplan_20230216.aprx 2-3-2023 10:48

Legenda

Tracé

- HDD
- Mantelbuis
- Open ontgraving

Situatietekening (vervallen)

150 kV kabel Boxmeer-Venray

Opdrachtgever: TenneT TSO B.V.
Projectnummer: 51006816

SWECO

Status: Definitief
Datum: 2-3-2023
Schaal: 1:2.000
Formaat: A3

Getekend: LK - Gecontroleerd: HvdB

0 10 20 30 40 50 60 meter

N

© Sweco Nederland B.V. Alle rechten voorbehouden

P:\51310\51006816_150_kV_Boxmeer-Venray_Veldonderzoeken\GIS\proj\Boxmeer_Venray_Boorplan_20230216.aprx 2-3-2023 10:48

Legenda

Tracé

HDD

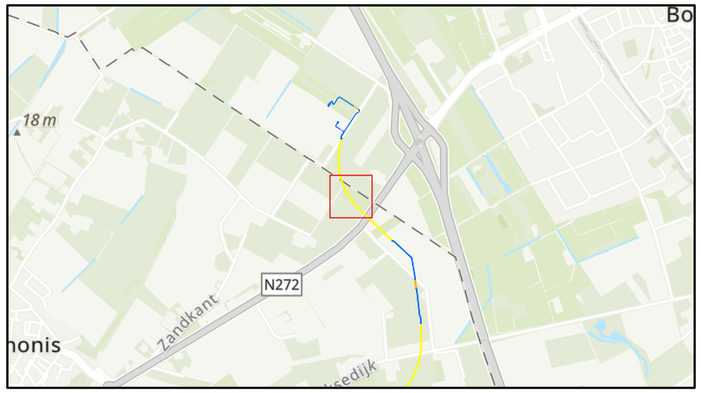

Situatietekening (vervallen)

150 kV kabel Boxmeer-Venray

Opdrachtgever: TenneT TSO B.V.
Projectnummer: 51006816

SWECO

Status: Definitief
Datum: 2-3-2023
Schaal: 1:2.000
Formaat: A3

Getekend: LK - Gecontroleerd: HvdB

0 10 20 30 40 50 60 meter

N

© Sweco Nederland B.V. Alle rechten voorbehouden

P:\51310\51006816_150_kV_Boxmeer-Venray_Veldonderzoeken\GIS\proj\Boxmeer_Venray_Boorplan_20230216.aprx 2-3-2023 10:48

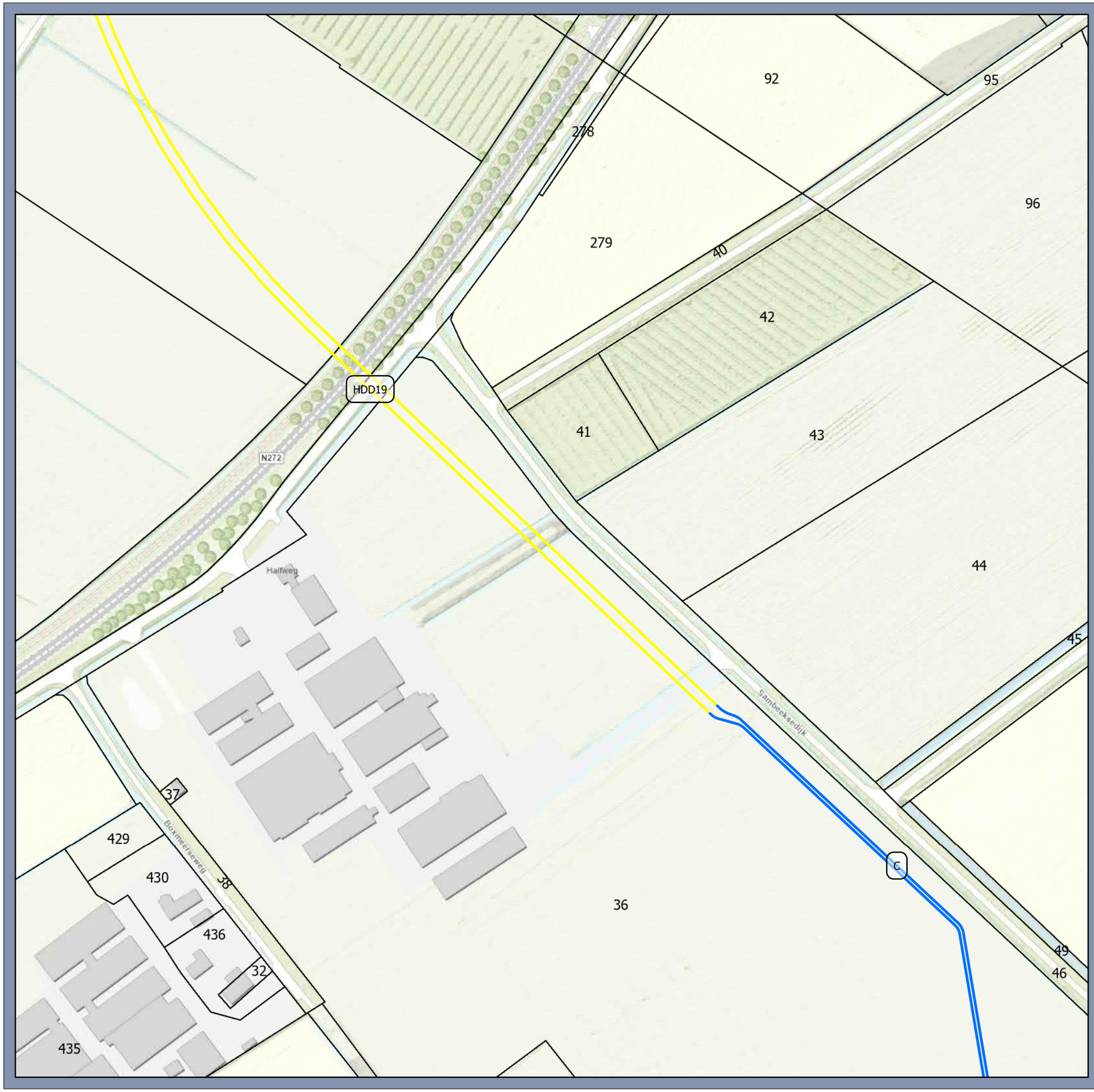

Legenda

Tracé

- HDD
- Open ontgraving

Situatietekening (vervallen)

150 kV kabel Boxmeer-Venray

Opdrachtgever: TenneT TSO B.V.
Projectnummer: 51006816

SWECO

Status: Definitief
Datum: 2-3-2023
Schaal: 1:2.000
Formaat: A3

Getekend: LK - Gecontroleerd: HvdB

0 10 20 30 40 50 60 meter

N

© Sweco Nederland B.V. Alle rechten voorbehouden

P:\51051006816_150_kV_Boxmeer-Venray_Veldonderzoeken\GIS\proj\Boxmeer_Venray_Boorplan_20230216.aprx 2-3-2023 10:48

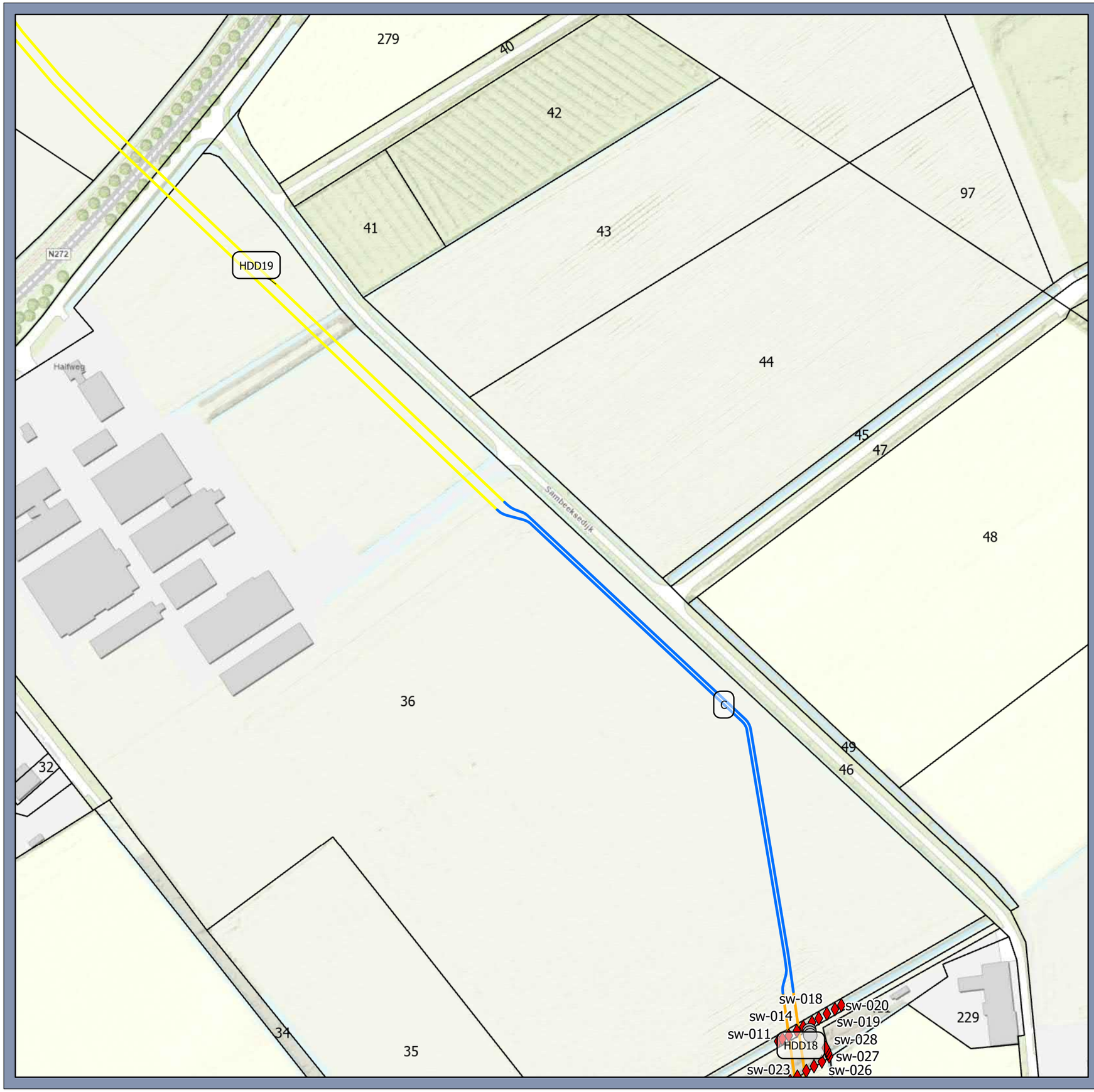

Legenda

Boorplan

- boring tot 2,3 m -mv
- steken waterbodem

Tracé

- HDD
- Mini HDD
- Open ontgraving

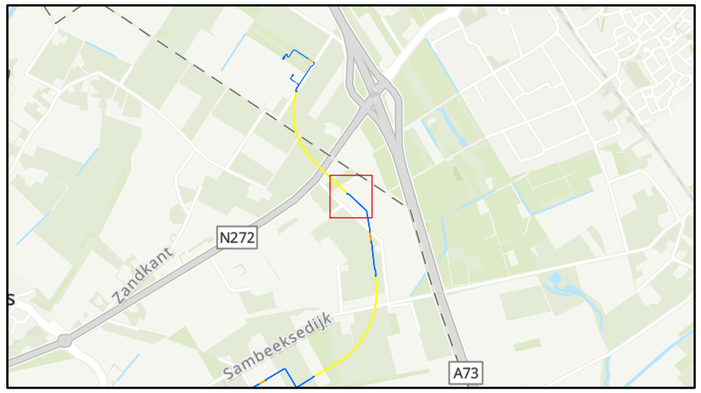

Situatietekening (vervallen)

150 kV kabel Boxmeer-Venray

Opdrachtgever: TenneT TSO B.V.
Projectnummer: 51006816

SWECO

Status: Definitief
Datum: 2-3-2023
Schaal: 1:2.000
Formaat: A3

Getekend: LK - Gecontroleerd: HvdB

0 10 20 30 40 50 60 meter

N

© Sweco Nederland B.V. Alle rechten voorbehouden

P:\53105\51006816_150_kV_Boxmeer-Venray_Veldonderzoeken\GIS\proj\Boxmeer_Venray_Boorplan_20230216.aprx 2-3-2023 10:48

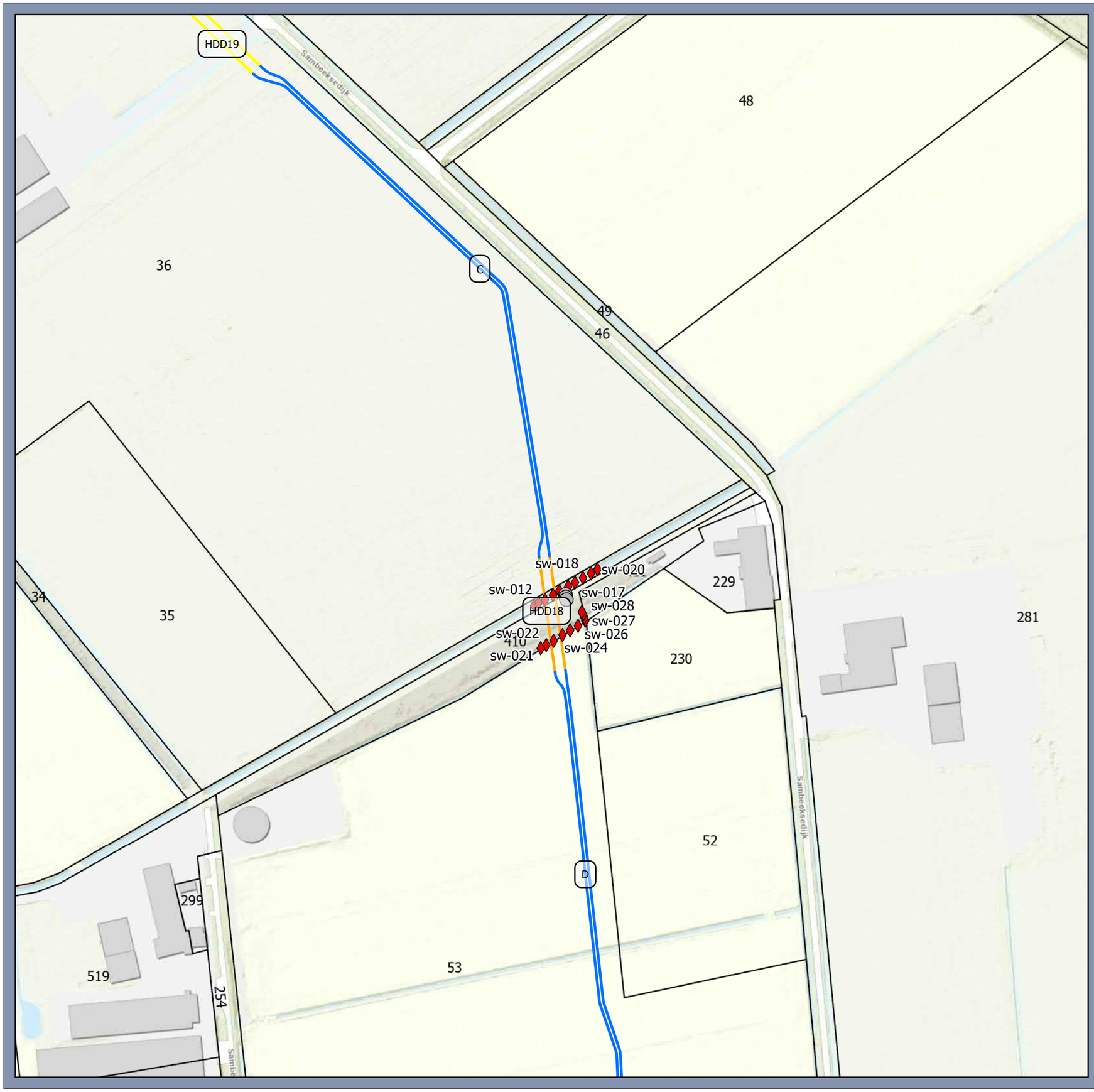

Legenda

Boorplan

- boring tot 2,3 m -mv
- steken waterbodem

Tracé

- HDD
- Mini HDD
- Open ontgraving

Situatietekening (vervallen)

150 kV kabel Boxmeer-Venray

Opdrachtgever: TenneT TSO B.V.
Projectnummer: 51006816

SWECO

Status: Definitief
Datum: 2-3-2023
Schaal: 1:2.000
Formaat: A3

Getekend: LK - Gecontroleerd: HvdB

0 10 20 30 40 50 60 meter

N

© Sweco Nederland B.V. Alle rechten voorbehouden

P:\51310\51006816_150_kV_Boxmeer-Venray_Veldonderzoeken\GIS\proj\Boxmeer_Venray_Boorplan_20230216.aprx 2-3-2023 10:48

Legenda

Boorplan

- boring tot 2,3 m -mv
- steken waterbodem

Tracé

- HDD
- Mini HDD
- Open ontgraving

Situatietekening (vervallen)

150 kV kabel Boxmeer-Venray

Opdrachtgever: TenneT TSO B.V.
Projectnummer: 51006816

SWECO

Status: Definitief
Datum: 2-3-2023
Schaal: 1:2.000
Formaat: A3

Getekend: LK - Gecontroleerd: HvdB

0 10 20 30 40 50 60 meter

N

© Sweco Nederland B.V. Alle rechten voorbehouden

P:\51051006816_150_kV_Boxmeer-Venray_Veldonderzoeken\GIS\proj\Boxmeer_Venray_Boorplan_20230216.aprx 2-3-2023 10:48

Legenda

Tracé

- HDD
- Open ontgraving

Situatietekening (vervallen)

150 kV kabel Boxmeer-Venray

Opdrachtgever: TenneT TSO B.V.
Projectnummer: 51006816

SWECO

Status: Definitief
Datum: 2-3-2023
Schaal: 1:2.000
Formaat: A3

Getekend: LK - Gecontroleerd: HvdB

0 10 20 30 40 50 60 meter

N

© Sweco Nederland B.V. Alle rechten voorbehouden

P:\531051006816_150_kV_Boxmeer-Venray_Veldonderzoeken\GIS\proj\Boxmeer_Venray_Bookplan_20230216.aprx 2-3-2023 10:48

Legenda

Tracé

HDD

Situatietekening (vervallen)

150 kV kabel Boxmeer-Venray

Opdrachtgever: TenneT TSO B.V.
Projectnummer: 51006816

SWECO

Status: Definitief
Datum: 2-3-2023
Schaal: 1:2.000
Formaat: A3

Getekend: LK - Gecontroleerd: HvdB

0 10 20 30 40 50 60 meter

N

© Sweco Nederland B.V. Alle rechten voorbehouden

P:\51010\51006816_150_kV_Boxmeer-Venray_Veldonderzoeken\GIS\proj\Boxmeer_Venray_Boorplan_20230216.aprx 2-3-2023 10:48

Legenda

Tracé

- HDD
- Open ontgraving

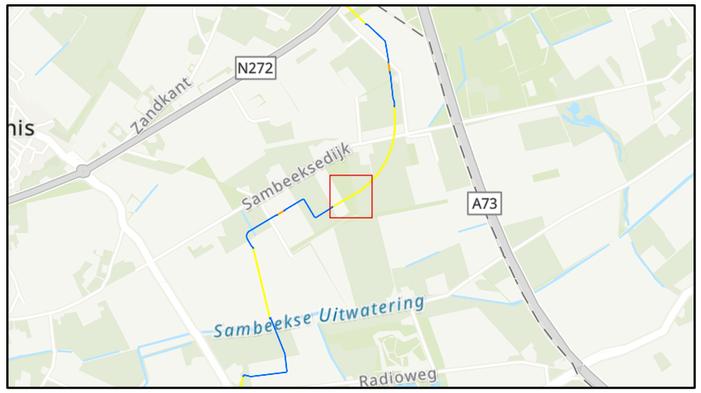

Situatietekening (vervallen)

150 kV kabel Boxmeer-Venray

Opdrachtgever: TenneT TSO B.V.
Projectnummer: 51006816

SWECO

Status: Definitief
Datum: 2-3-2023
Schaal: 1:2.000
Formaat: A3

Getekend: LK - Gecontroleerd: HvdB

0 10 20 30 40 50 60 meter

N

© Sweco Nederland B.V. Alle rechten voorbehouden

P:\53105\51006816_150_kV_Boxmeer-Venray_Veldonderzoeken\Gis\proj\Boxmeer_Venray_Boorplan_20230216.aprx 2-3-2023 10:48

Legenda

Boorplan

steken waterbodem

Tracé

HDD

Mini HDD

Open ontgraving

Situatietekening (vervallen)

150 kV kabel Boxmeer-Venray

Opdrachtgever: TenneT TSO B.V.
Projectnummer: 51006816

SWECO

Status: Definitief
Datum: 2-3-2023
Schaal: 1:2.000
Formaat: A3

Getekend: LK - Gecontroleerd: HvdB

0 10 20 30 40 50 60 meter

N

© Sweco Nederland B.V. Alle rechten voorbehouden

P:\53105\51006816_150_kV_Boxmeer-Venray_Veldonderzoeken\GIS\proj\Boxmeer_Venray_Boorplan_20230216.aprx 2-3-2023 10:48

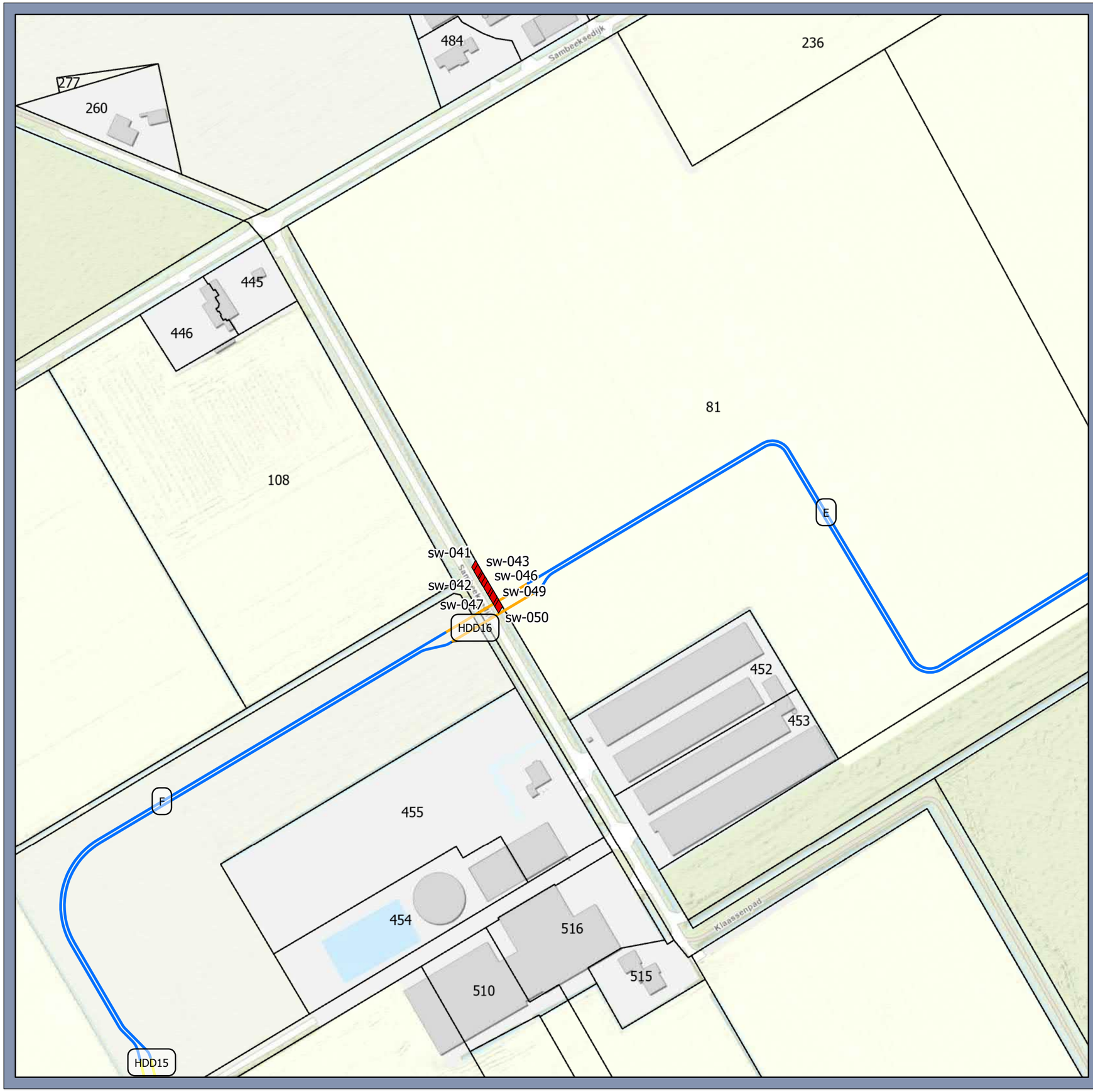

Legenda

Boorplan

- steken waterbodem

Tracé

- HDD
- Mini HDD
- Open ontgraving

Situatietekening (vervallen)

150 kV kabel Boxmeer-Venray

Opdrachtgever: TenneT TSO B.V.
Projectnummer: 51006816

SWECO

Status: Definitief
Datum: 2-3-2023
Schaal: 1:2.000
Formaat: A3

Getekend: LK - Gecontroleerd: HvdB

0 10 20 30 40 50 60 meter

N

© Sweco Nederland B.V. Alle rechten voorbehouden

P:\53105100681 6_150_kV_Boxmeer-Venray_Veldonderzoeken\GIS\proj\Boxmeer_Venray_Boorplan_20230216.aprx 2-3-2023 10:48

Legenda

Boorplan

- steken waterbodem

Tracé

- HDD
- Mini HDD
- Open ontgraving

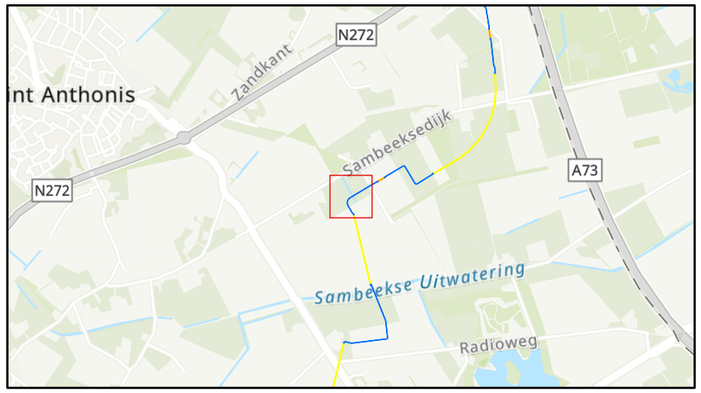

Situatietekening (vervallen)

150 kV kabel Boxmeer-Venray

Opdrachtgever: TenneT TSO B.V.
Projectnummer: 51006816

SWECO

Status: Definitief
Datum: 2-3-2023
Schaal: 1:2.000
Formaat: A3

Getekend: LK - Gecontroleerd: HvdB

0 10 20 30 40 50 60 meter

N

© Sweco Nederland B.V. Alle rechten voorbehouden

P:\51051006816_150_kV_Boxmeer-Venray_Veldonderzoeken\GIS\proj\Boxmeer_Venray_Boorplan_20230216.aprx 2-3-2023 10:48

Legenda

Tracé

- HDD
- Open ontgraving

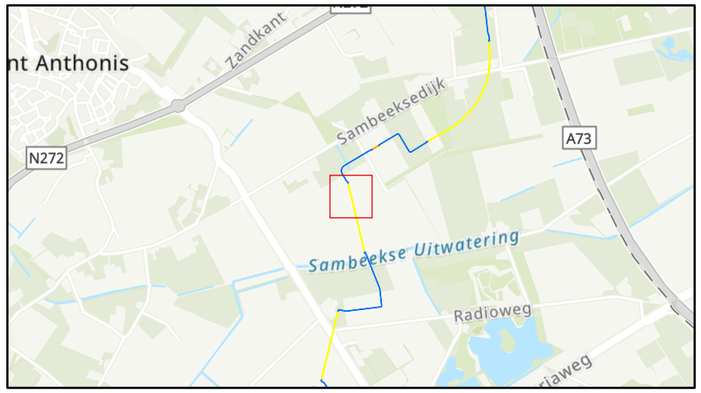

Situatietekening (vervallen)

150 kV kabel Boxmeer-Venray

Opdrachtgever: TenneT TSO B.V.
Projectnummer: 51006816

SWECO

Status: Definitief
Datum: 2-3-2023
Schaal: 1:2.000
Formaat: A3

Getekend: LK - Gecontroleerd: HvdB

0 10 20 30 40 50 60 meter

N

© Sweco Nederland B.V. Alle rechten voorbehouden

P:\51051006816_150_kV_Boxmeer-Venray_Veldonderzoeken\GIS\proj\Boxmeer_Venray_Boorplan_20230216.aprx 2-3-2023 10:48

Legenda

Tracé

- HDD
- Open ontgraving

Situatietekening (vervallen)

150 kV kabel Boxmeer-Venray

Opdrachtgever: TenneT TSO B.V.
Projectnummer: 51006816

SWECO

Status: Definitief
Datum: 2-3-2023
Schaal: 1:2.000
Formaat: A3

Getekend: LK - Gecontroleerd: HvdB

0 10 20 30 40 50 60 meter

N

© Sweco Nederland B.V. Alle rechten voorbehouden

P:\51310\51006816_150_kV_Boxmeer-Venray_Veldonderzoeken\GIS\proj\Boxmeer_Venray_Boorplan_20230216.aprx 2-3-2023 10:48

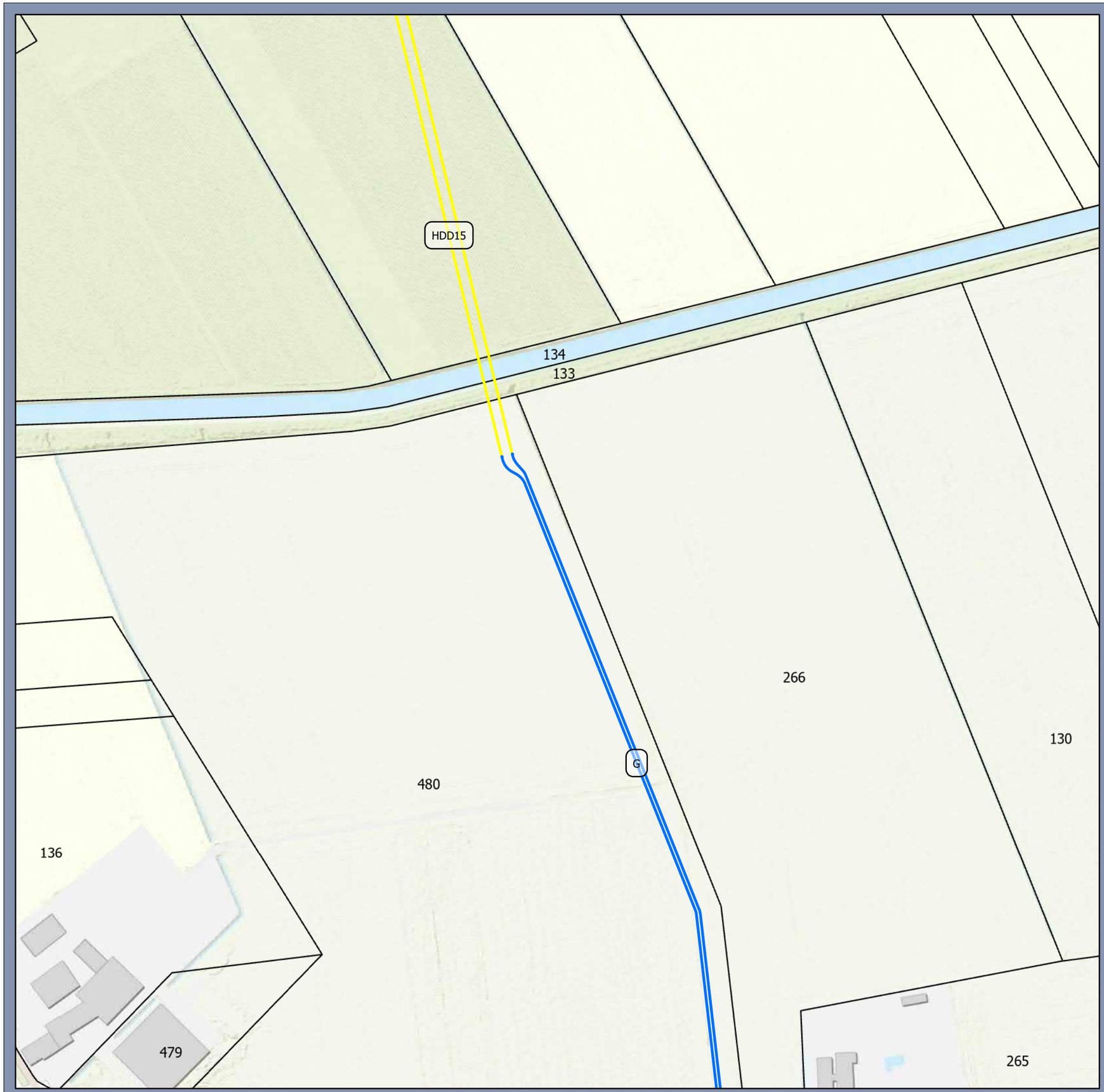

Legenda

Tracé

- HDD
- Open ontgraving

Situatietekening (vervallen)

150 kV kabel Boxmeer-Venray

Opdrachtgever: TenneT TSO B.V.
Projectnummer: 51006816

SWECO

Status: Definitief
Datum: 2-3-2023
Schaal: 1:2.000
Formaat: A3

Getekend: LK - Gecontroleerd: HvdB

0 10 20 30 40 50 60 meter

N

© Sweco Nederland B.V. Alle rechten voorbehouden

P:\53105\51006816_150_kV_Boxmeer-Venray_Veldonderzoeken\GIS\proj\Boxmeer_Venray_Boorplan_20230216.aprx 2-3-2023 10:48

Legenda

Boorplan

- boring tot 6 m-mv met peilbuis

Tracé

- Open ontgraving

Situatietekening (vervallen)

150 kV kabel Boxmeer-Venray

Opdrachtgever: TenneT TSO B.V.
Projectnummer: 51006816

SWECO

Status: Definitief
Datum: 2-3-2023
Schaal: 1:2.000
Formaat: A3

Getekend: LK - Gecontroleerd: HvdB

0 10 20 30 40 50 60 meter

N

© Sweco Nederland B.V. Alle rechten voorbehouden

P:\51051006816_150_kV_Boxmeer-Venray_Veldonderzoeken\GIS\proj\Boxmeer_Venray_Boorplan_20230216.aprx 2-3-2023 10:48

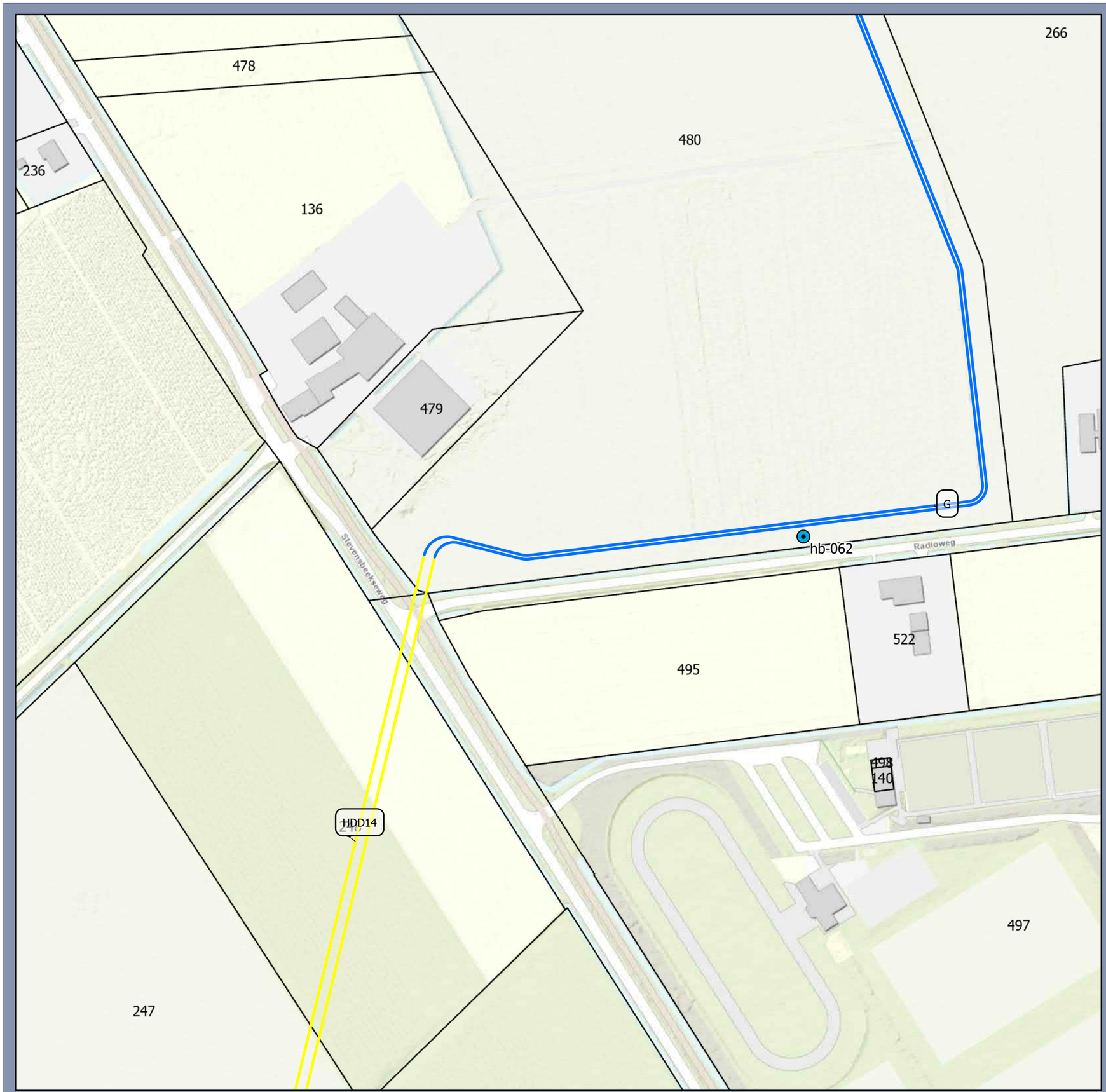

Legenda

Boorplan

- boring tot 6 m-mv met peilbuis

Tracé

- HDD
- Open ontgraving

Situatietekening (vervallen)

150 kV kabel Boxmeer-Venray

Opdrachtgever: TenneT TSO B.V.
Projectnummer: 51006816

SWECO

Status: Definitief
Datum: 2-3-2023
Schaal: 1:2.000
Formaat: A3

Getekend: LK - Gecontroleerd: HvdB

0 10 20 30 40 50 60 meter

N

© Sweco Nederland B.V. Alle rechten voorbehouden

P:\53105\51006816_150_kV_Boxmeer-Venray_Veldonderzoeken\GIS\proj\Boxmeer_Venray_Boorplan_20230216.aprx 2-3-2023 10:48

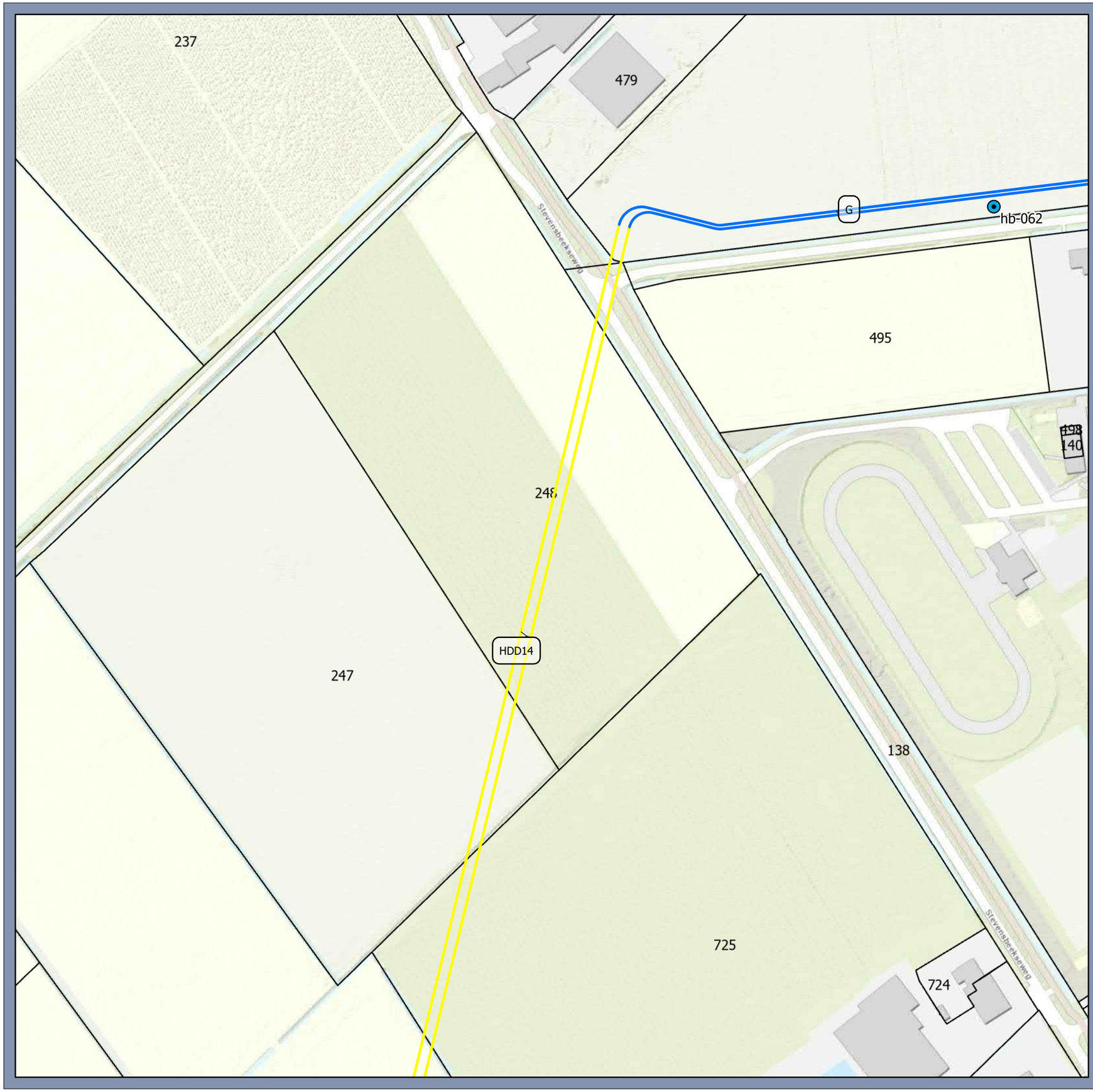

Legenda

Boorplan

- boring tot 6 m-mv met peilbuis

Tracé

- HDD
- Open ontgraving

Situatietekening (vervallen)

150 kV kabel Boxmeer-Venray

Opdrachtgever: TenneT TSO B.V.
Projectnummer: 51006816

SWECO

Status: Definitief
Datum: 2-3-2023
Schaal: 1:2.000
Formaat: A3

Getekend: LK - Gecontroleerd: HvdB

0 10 20 30 40 50 60 meter

N

© Sweco Nederland B.V. Alle rechten voorbehouden

P:\53\0\51006816_150_kV_Boxmeer-Venray_Veldonderzoeken\GIS\proj\Boxmeer_Venray_Boorplan_20230216.aprx 2-3-2023 10:48

Legenda

Tracé

- HDD
- Open ontgraving

Situatietekening (vervallen)

150 kV kabel Boxmeer-Venray

Opdrachtgever: TenneT TSO B.V.
Projectnummer: 51006816

SWECO

Status: Definitief
Datum: 2-3-2023
Schaal: 1:2.000
Formaat: A3

Getekend: LK - Gecontroleerd: HvdB

0 10 20 30 40 50 60 meter

N

© Sweco Nederland B.V. Alle rechten voorbehouden

P:\51051006816_150_kV_Boxmeer-Venray_Veldonderzoeken\GIS\proj\Boxmeer_Venray_Boorplan_20230216.aprx 2-3-2023 10:48

Legenda

Tracé

- HDD
- Open ontgraving

Situatietekening (vervallen)

150 kV kabel Boxmeer-Venray

Opdrachtgever: TenneT TSO B.V.
Projectnummer: 51006816

SWECO

Status: Definitief
Datum: 2-3-2023
Schaal: 1:2.000
Formaat: A3

Getekend: LK - Gecontroleerd: HvdB

0 10 20 30 40 50 60 meter

N

© Sweco Nederland B.V. Alle rechten voorbehouden

P:\53105100681 6_150_kV_Boxmeer-Venray_Veldonderzoeken\GIS\proj\Boxmeer_Venray_Boorplan_20230216.aprx 2-3-2023 10:48

Legenda

Tracé

Open ontgraving

Situatietekening (vervallen)

150 kV kabel Boxmeer-Venray

Opdrachtgever: TenneT TSO B.V.
Projectnummer: 51006816

SWECO

Status: Definitief
Datum: 2-3-2023
Schaal: 1:2.000
Formaat: A3

Getekend: LK - Gecontroleerd: HvdB

0 10 20 30 40 50 60 meter

N

© Sweco Nederland B.V. Alle rechten voorbehouden

P:\51310\51006816_150_kV_Boxmeer-Venray_Veldonderzoeken\GIS\proj\Boxmeer_Venray_Boorplan_20230216.aprx 2-3-2023 10:48

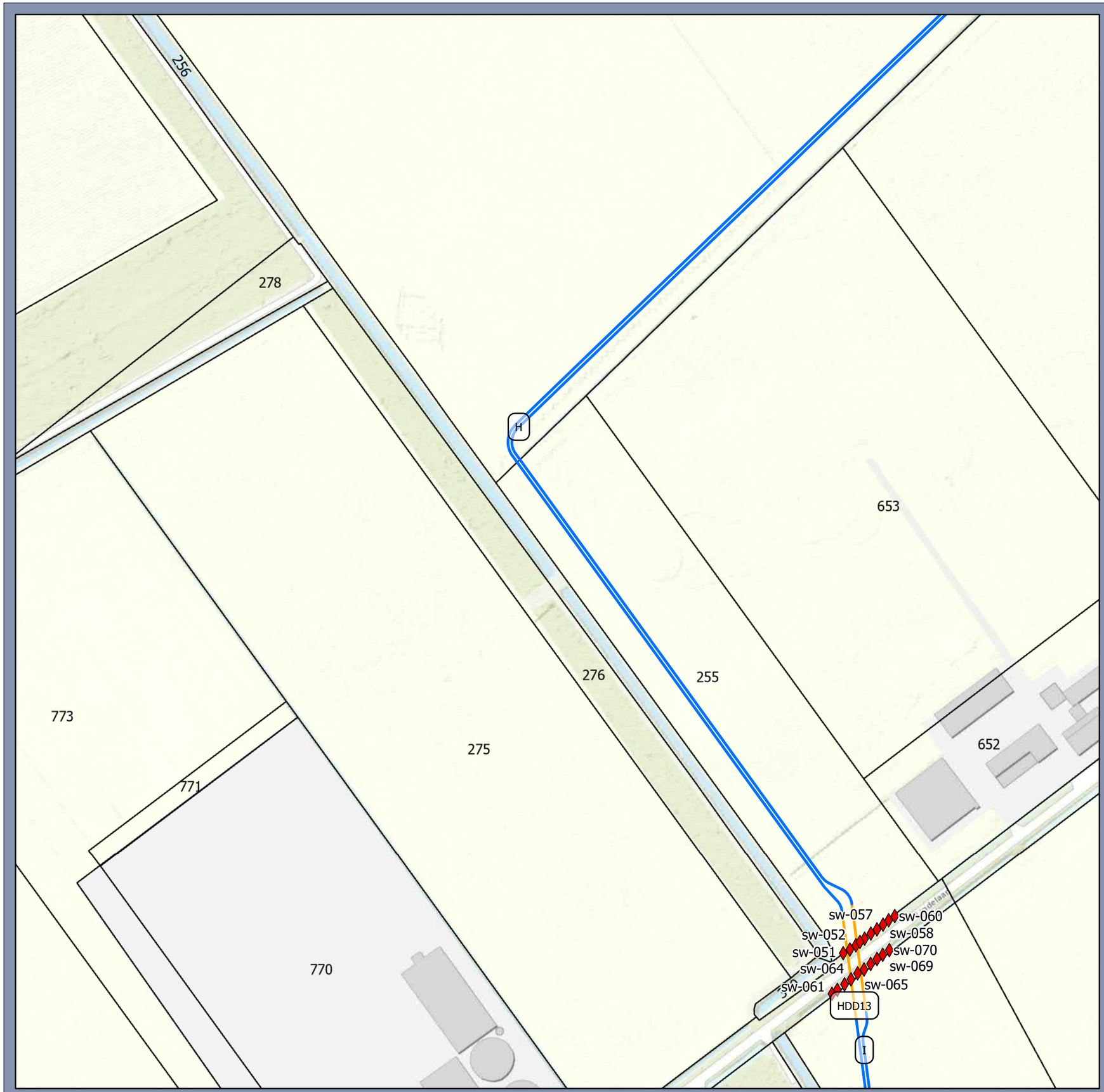

Legenda

Boorplan

steken waterbodem

Tracé

Mini HDD

Open ontgraving

Situatietekening (vervallen)

150 kV kabel Boxmeer-Venray

Opdrachtgever: TenneT TSO B.V.
Projectnummer: 51006816

SWECO

Status: Definitief
Datum: 2-3-2023
Schaal: 1:2.000
Formaat: A3

Getekend: LK - Gecontroleerd: HvdB

0 10 20 30 40 50 60 meter

N

© Sweco Nederland B.V. Alle rechten voorbehouden

P:\51010\51006816_150_kV_Boxmeer-Venray_Veldonderzoeken\GIS\proj\Boxmeer_Venray_Boorplan_20230216.aprx 2-3-2023 10:48

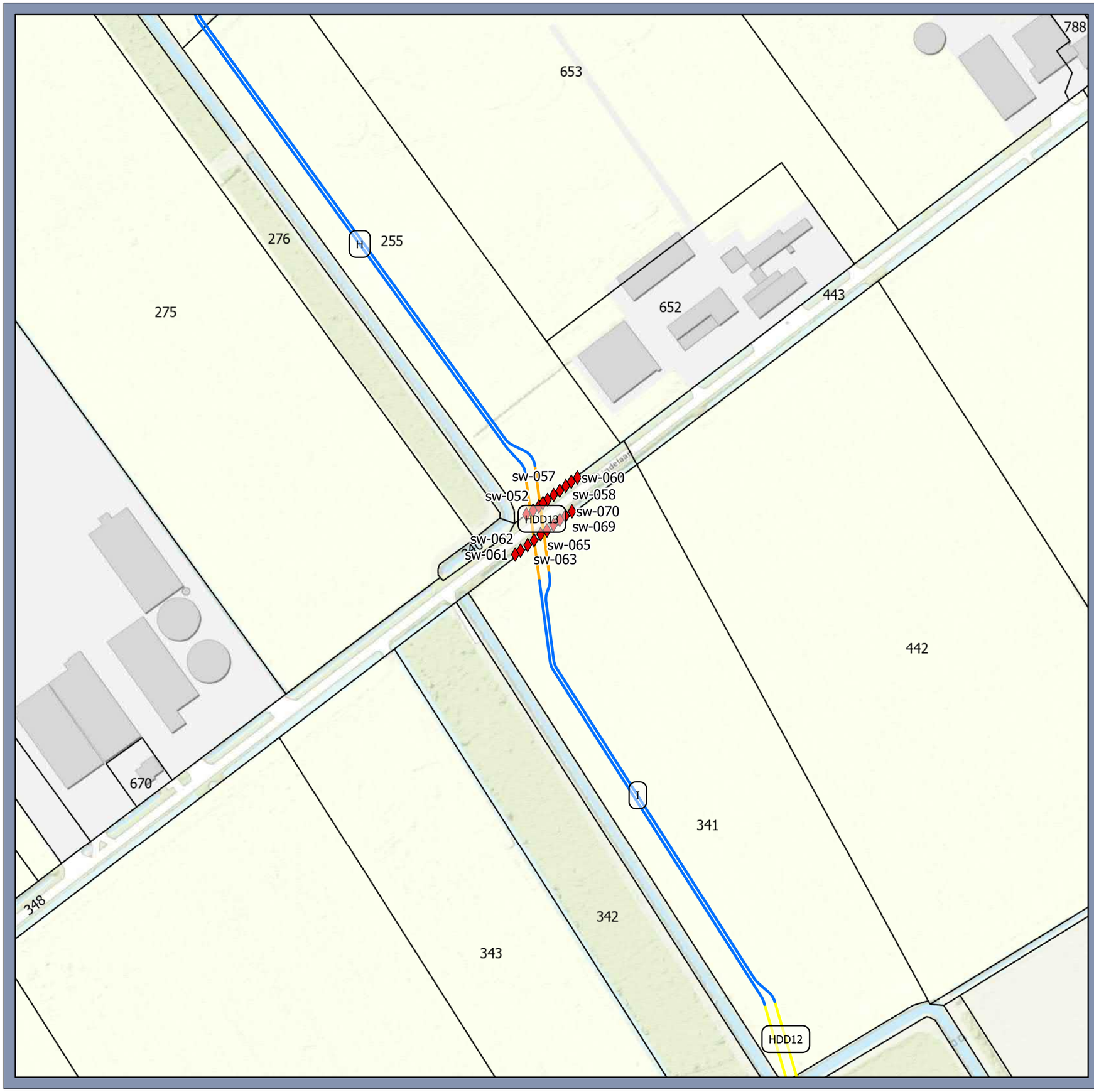

Legenda

Boorplan

- steken waterbodem

Tracé

- HDD
- Mini HDD
- Open ontgraving

Situatietekening (vervallen)

150 kV kabel Boxmeer-Venray

Opdrachtgever: TenneT TSO B.V.
Projectnummer: 51006816

SWECO

Status: Definitief
Datum: 2-3-2023
Schaal: 1:2.000
Formaat: A3

Getekend: LK - Gecontroleerd: HvdB

0 10 20 30 40 50 60 meter

N

© Sweco Nederland B.V. Alle rechten voorbehouden

P:\53105\51006816_150_kV_Boxmeer-Venray_Veldonderzoeken\GIS\proj\Boxmeer_Venray_Boorplan_20230216.aprx 2-3-2023 10:48

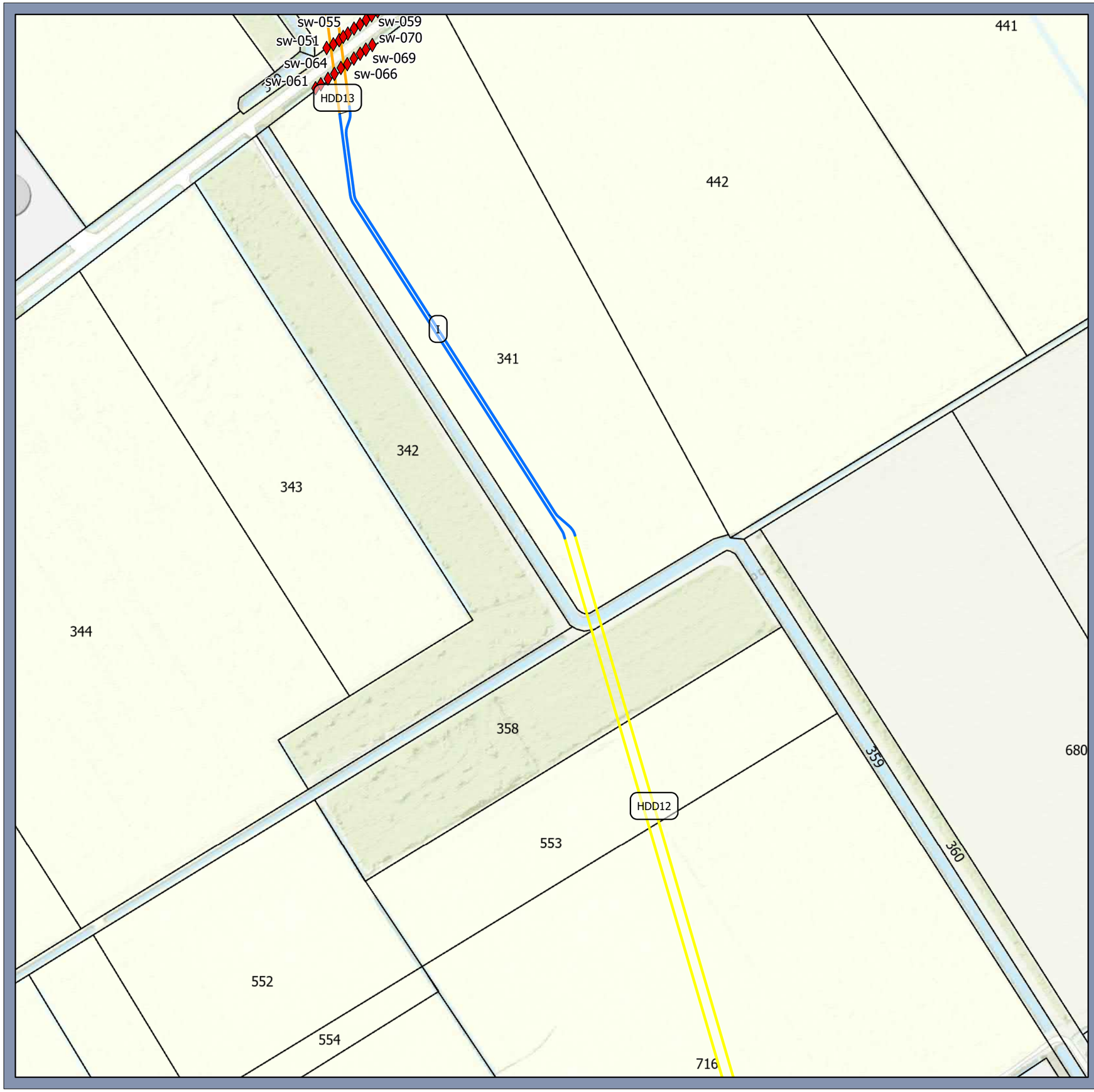

Legenda

Boorplan

- steken waterbodem

Tracé

- HDD
- Mini HDD
- Open ontgraving

Situatietekening (vervallen)

150 kV kabel Boxmeer-Venray

Opdrachtgever: TenneT TSO B.V.
Projectnummer: 51006816

SWECO

Status: Definitief
Datum: 2-3-2023
Schaal: 1:2.000
Formaat: A3

Getekend: LK - Gecontroleerd: HvdB

0 10 20 30 40 50 60 meter

N

© Sweco Nederland B.V. Alle rechten voorbehouden

P:\51010\51006816_150_kV_Boxmeer-Venray_Veldonderzoeken\GIS\proj\Boxmeer_Venray_Boorplan_20230216.aprx 2-3-2023 10:48

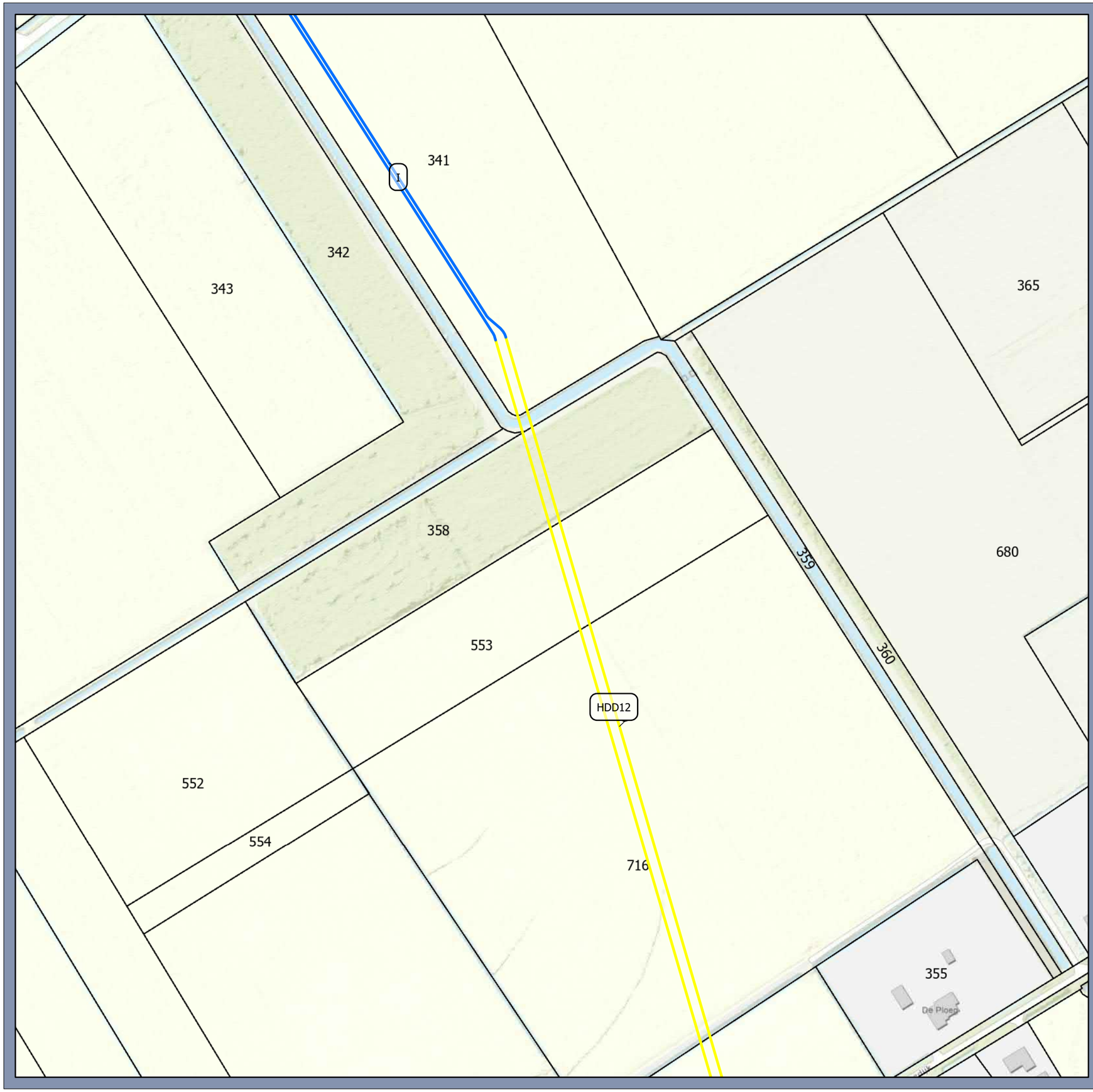

Legenda

Tracé

- HDD
- Open ontgraving

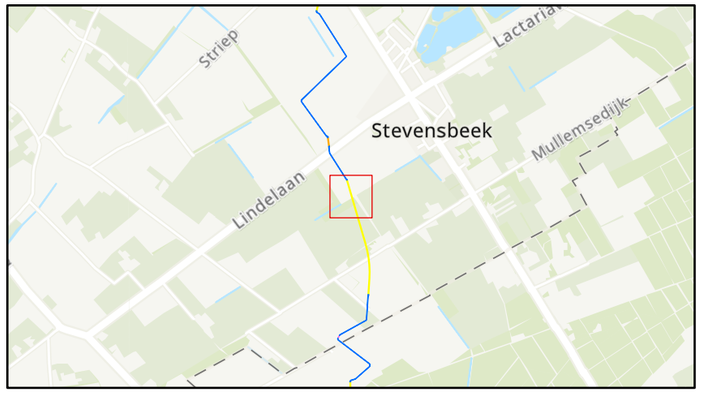

Situatietekening (vervallen)

150 kV kabel Boxmeer-Venray

Opdrachtgever: TenneT TSO B.V.
Projectnummer: 51006816

SWECO

Status: Definitief
Datum: 2-3-2023
Schaal: 1:2.000
Formaat: A3

Getekend: LK - Gecontroleerd: HvdB

0 10 20 30 40 50 60 meter

N

© Sweco Nederland B.V. Alle rechten voorbehouden

P:\53105100816_150_kV_Boxmeer-Venray_Veldonderzoeken\GIS\proj\Boxmeer_Venray_Boorplan_20230216.aprx 2-3-2023 10:48

Legenda

Tracé

HDD

Situatietekening (vervallen)

150 kV kabel Boxmeer-Venray

Opdrachtgever: TenneT TSO B.V.
Projectnummer: 51006816

SWECO

Status: Definitief
Datum: 2-3-2023
Schaal: 1:2.000
Formaat: A3

Getekend: LK - Gecontroleerd: HvdB

0 10 20 30 40 50 60 meter

N

© Sweco Nederland B.V. Alle rechten voorbehouden

P:\51051006816_150_kV_Boxmeer-Venray_Veldonderzoeken\GIS\proj\Boxmeer_Venray_Boorplan_20230216.aprx 2-3-2023 10:48

Legenda

Boorplan

- boring tot 2,3 m -mv
- boring tot 6 m-mv met peilbuis
- sondering tot 3 m-mv

Tracé

- HDD
- Open ontgraving

Situatietekening (vervallen)

150 kV kabel Boxmeer-Venray

Opdrachtgever: TenneT TSO B.V.
Projectnummer: 51006816

SWECO

Status: Definitief
Datum: 2-3-2023
Schaal: 1:2.000
Formaat: A3

Getekend: LK - Gecontroleerd: HvdB

0 10 20 30 40 50 60 meter

N

© Sweco Nederland B.V. Alle rechten voorbehouden

P:\5310\51006816_150_kV_Boxmeer-Venray_Veldonderzoeken\GIS\proj\Boxmeer_Venray_Boorplan_20230216.aprx 2-3-2023 10:48

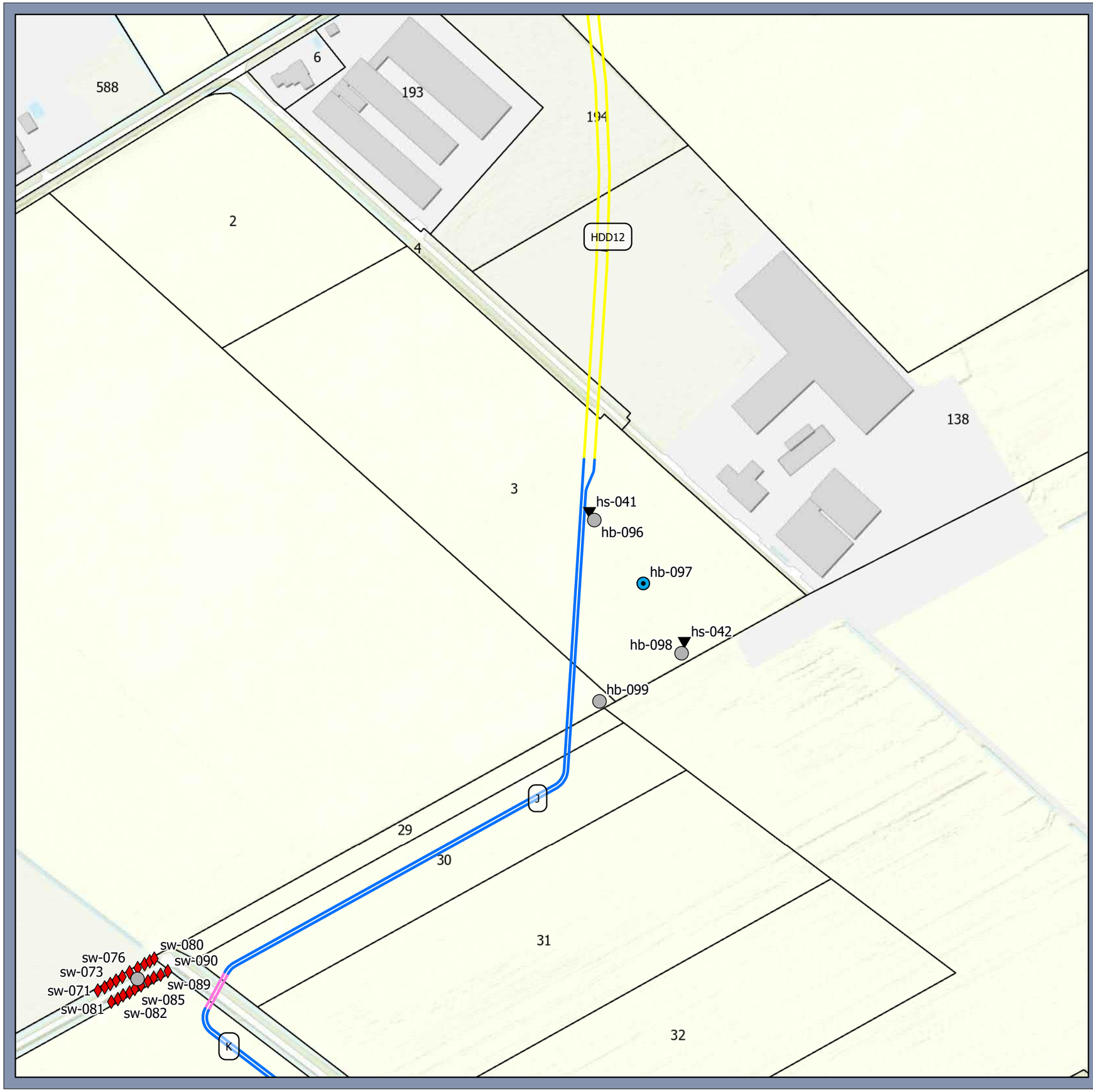

Legenda

Boorplan

- boring tot 2,3 m -mv
- boring tot 6 m-mv met peilbuis
- sondering tot 3 m-mv
- steken waterbodem

Tracé

- HDD
- Mantelbuis
- Open ontgraving

Situatietekening (vervallen)

150 kV kabel Boxmeer-Venray

Opdrachtgever: TenneT TSO B.V.
Projectnummer: 51006816

SWECO

Status: Definitief
Datum: 2-3-2023
Schaal: 1:2.000
Formaat: A3

Getekend: LK - Gecontroleerd: HvdB

0 10 20 30 40 50 60 meter

N

© Sweco Nederland B.V. Alle rechten voorbehouden

P:\51051006816_150_kV_Boxmeer-Venray_Veldonderzoeken\GIS\proj\Boxmeer_Venray_Boorplan_20230216.aprx 2-3-2023 10:48

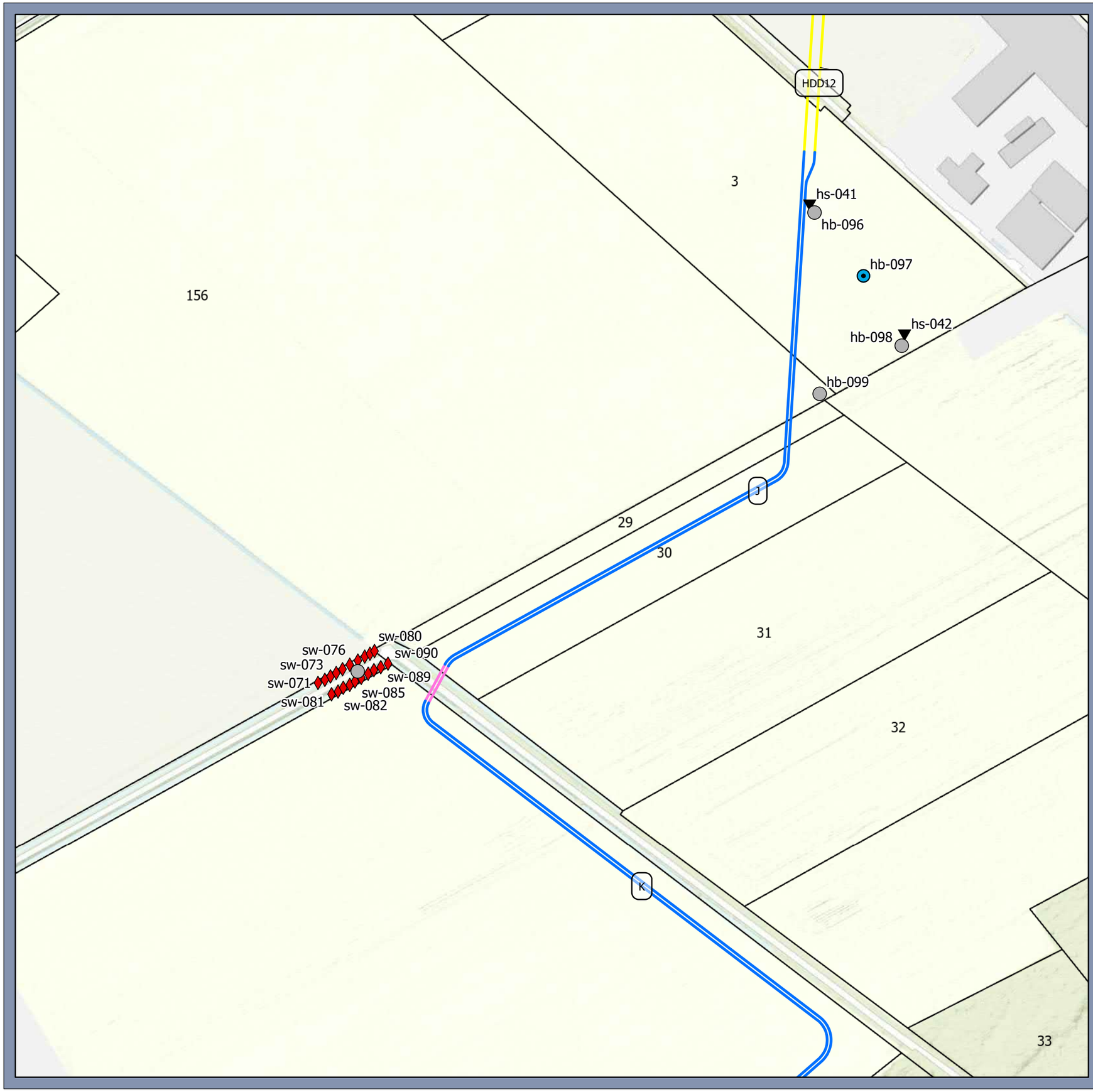

Legenda

Boorplan

- boring tot 2,3 m -mv
- boring tot 6 m-mv met peilbuis
- sondering tot 3 m-mv
- steken waterbodem

Tracé

- HDD
- Mantelbuis
- Open ontgraving

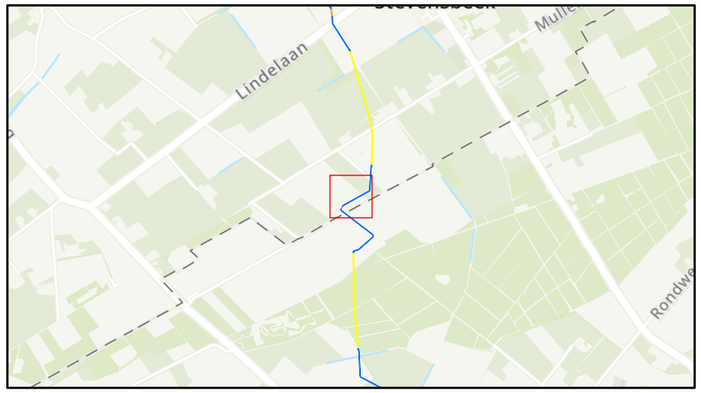

Situatietekening (vervallen)

150 kV kabel Boxmeer-Venray

Opdrachtgever: TenneT TSO B.V.
Projectnummer: 51006816

SWECO

Status: Definitief
Datum: 2-3-2023
Schaal: 1:2.000
Formaat: A3

Getekend: LK - Gecontroleerd: HvdB

0 10 20 30 40 50 60 meter

N

© Sweco Nederland B.V. Alle rechten voorbehouden

P:\5310\51006816_150_kV_Boxmeer-Venray_Veldonderzoeken\GIS\proj\Boxmeer_Venray_Boorplan_20230216.aprx 2-3-2023 10:48

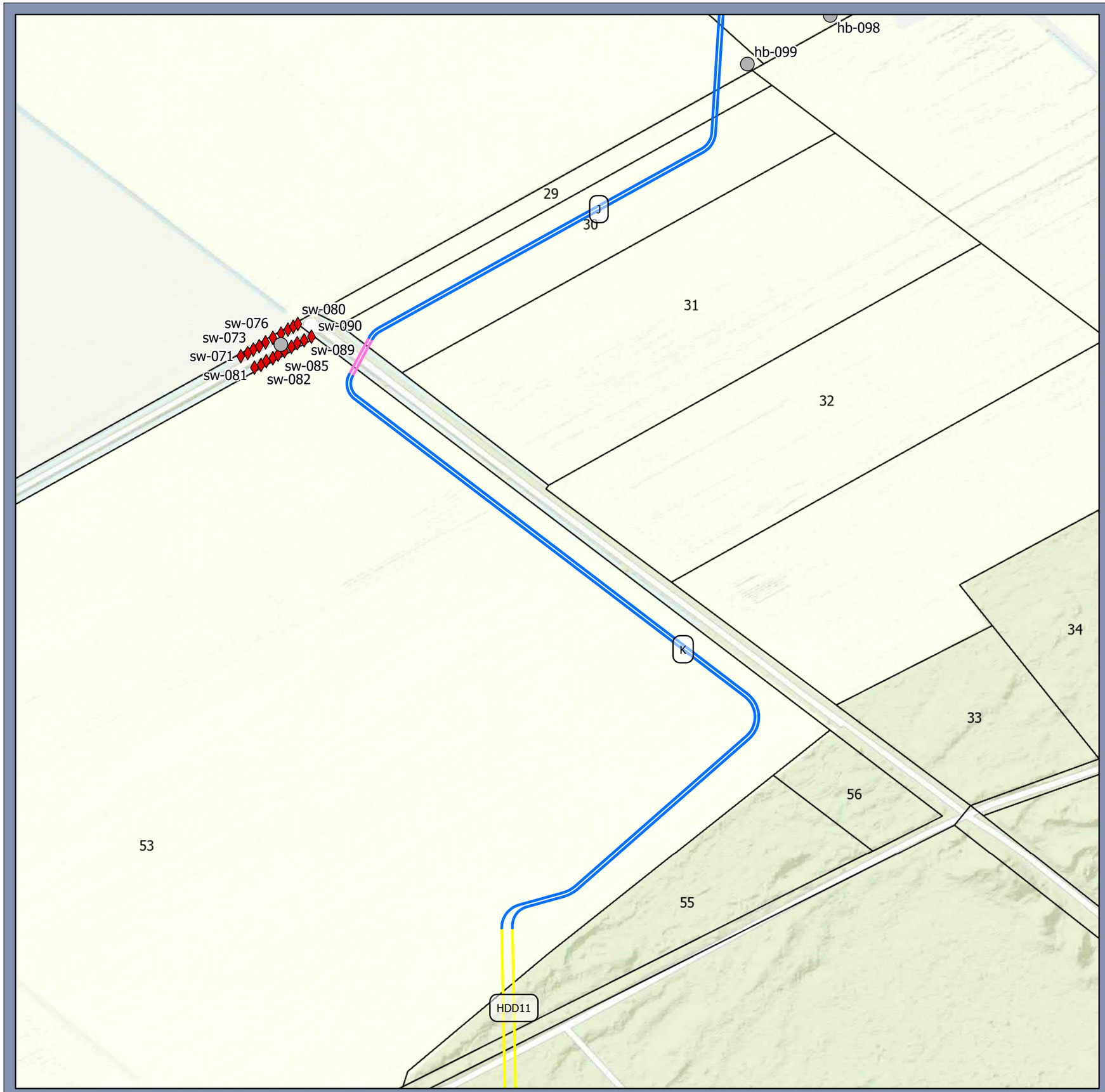

Legenda

Boorplan

- boring tot 2,3 m -mv
- steken waterbodem

Tracé

- HDD
- Mantelbuis
- Open ontgraving

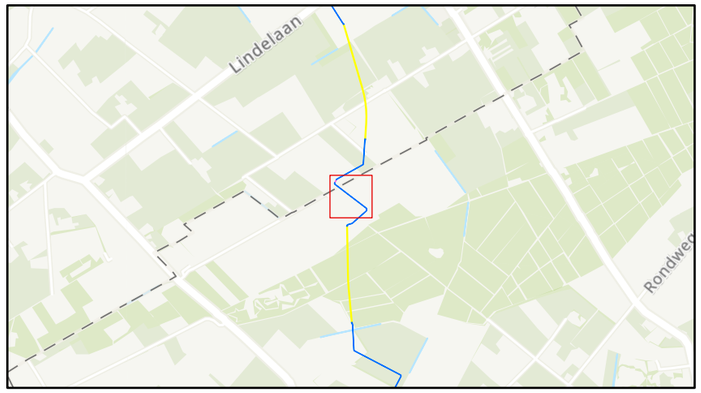

Situatietekening (vervallen)

150 kV kabel Boxmeer-Venray

Opdrachtgever: TenneT TSO B.V.
Projectnummer: 51006816

SWECO

Status: Definitief
Datum: 2-3-2023
Schaal: 1:2.000
Formaat: A3

Getekend: LK - Gecontroleerd: HvdB

0 10 20 30 40 50 60 meter

N

© Sweco Nederland B.V. Alle rechten voorbehouden

P:\53105\51006816_150_kV_Boxmeer-Venray_Veldonderzoeken\GIS\proj\Boxmeer_Venray_Boorplan_20230216.aprx 2-3-2023 10:48

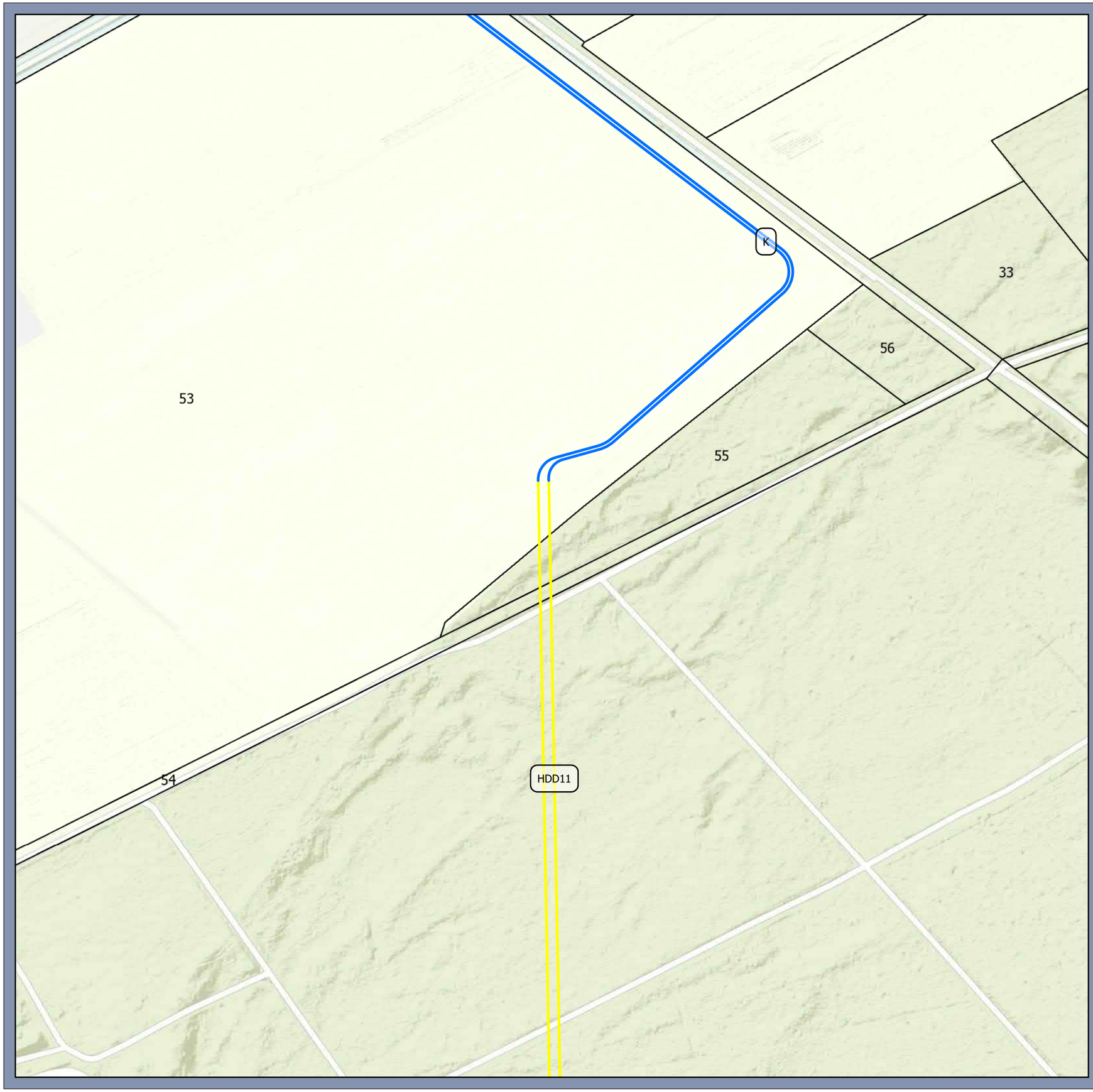

Legenda

Tracé

- HDD
- Open ontgraving

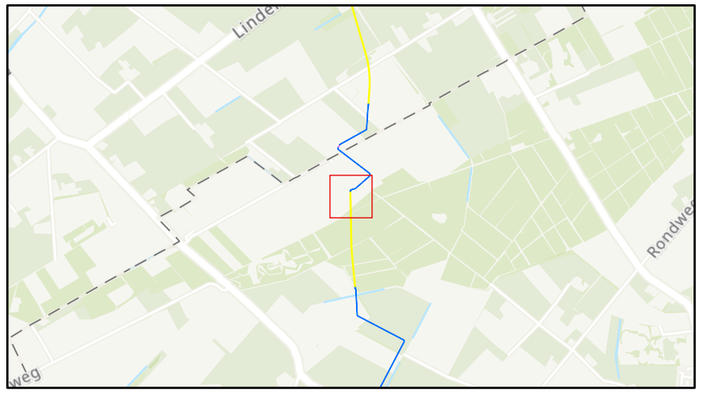

Situatietekening (vervallen)

150 kV kabel Boxmeer-Venray

Opdrachtgever: TenneT TSO B.V.
Projectnummer: 51006816

SWECO

Status: Definitief
Datum: 2-3-2023
Schaal: 1:2.000
Formaat: A3

Getekend: LK - Gecontroleerd: HvdB

0 10 20 30 40 50 60 meter

N

© Sweco Nederland B.V. Alle rechten voorbehouden

P:\53105100681 6_150_kV_Boxmeer-Venray_Veldonderzoeken\GIS\proj\Boxmeer_Venray_Booqplan_20230216.aprx 2-3-2023 10:48

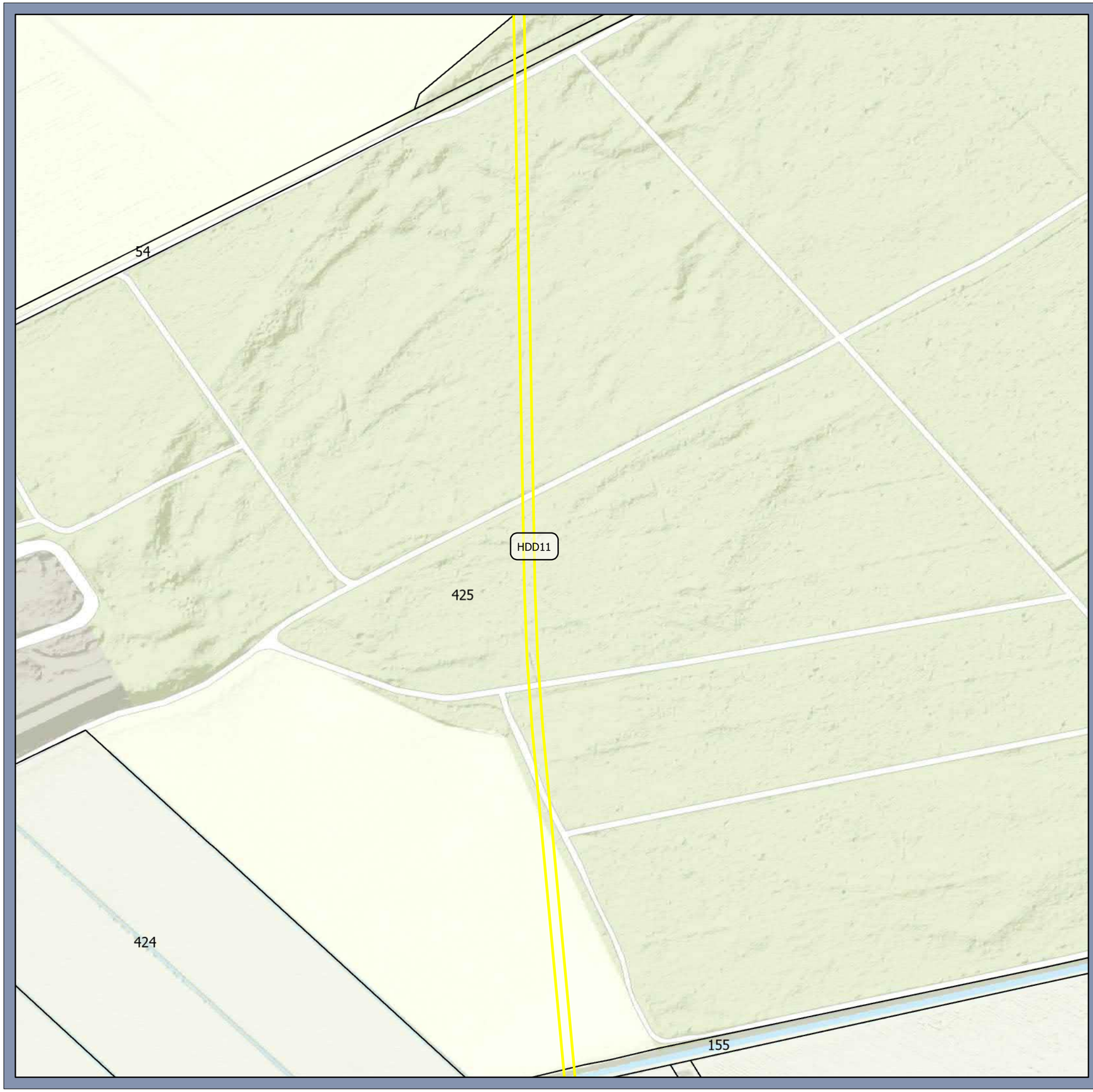

Legenda

Tracé

HDD

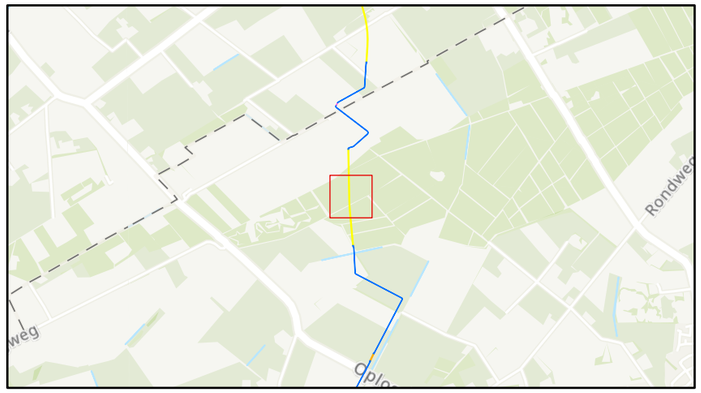

Situatietekening (vervallen)

150 kV kabel Boxmeer-Venray

Opdrachtgever: TenneT TSO B.V.
Projectnummer: 51006816

SWECO

Status: Definitief
Datum: 2-3-2023
Schaal: 1:2.000
Formaat: A3

Getekend: LK - Gecontroleerd: HvdB

0 10 20 30 40 50 60 meter

N

© Sweco Nederland B.V. Alle rechten voorbehouden

P:\531051006816_150_kV_Boxmeer-Venray_Veldonderzoeken\GIS\proj\Boxmeer_Venray_Boorplan_20230216.aprx 2-3-2023 10:48

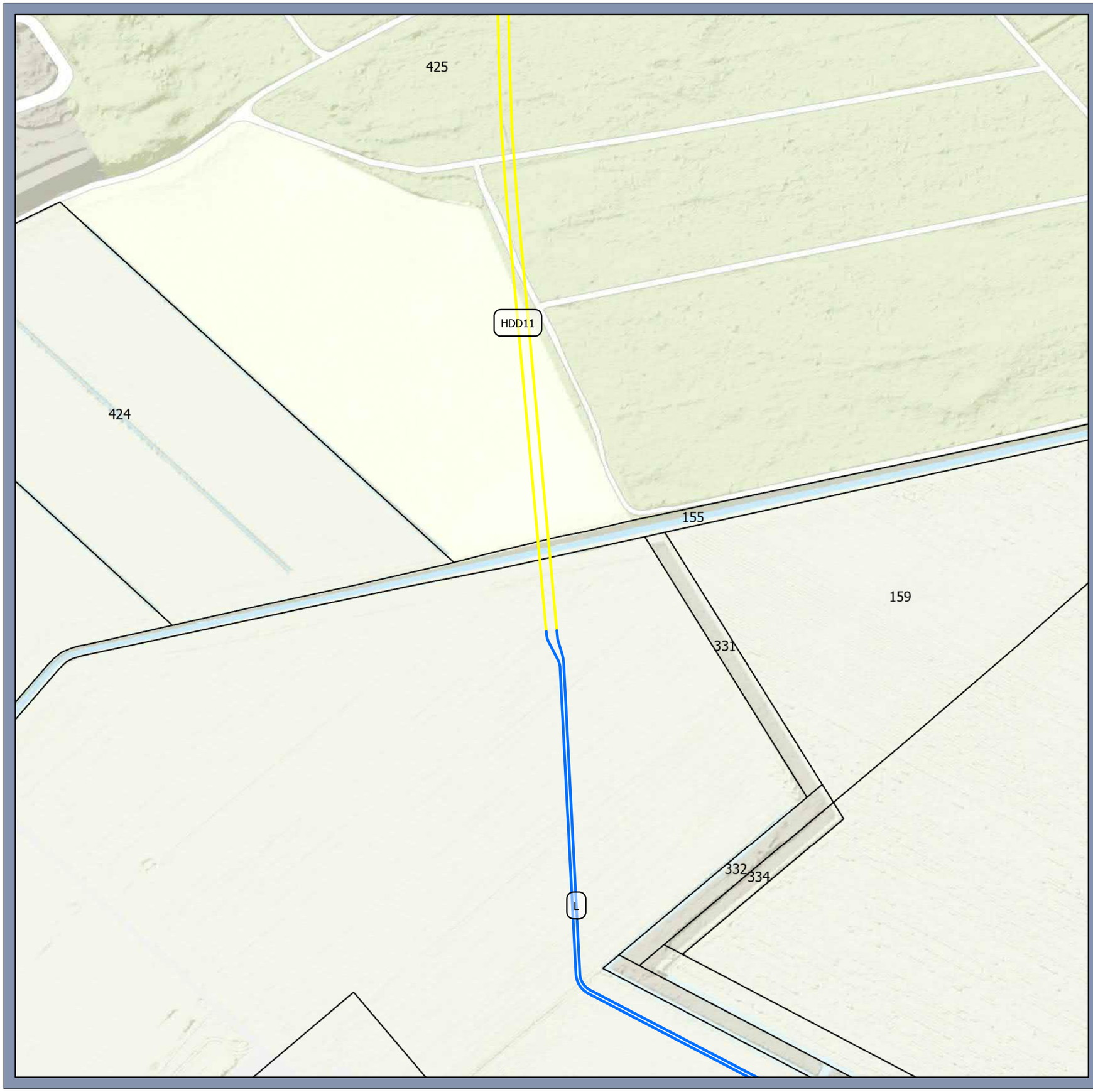

Legenda

Tracé

- HDD
- Open ontgraving

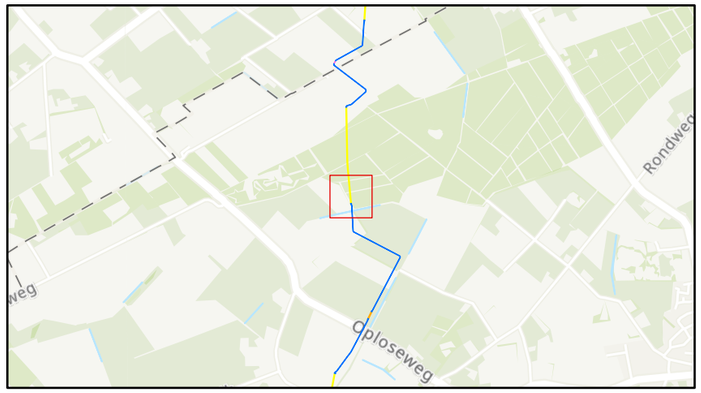

Situatietekening (vervallen)

150 kV kabel Boxmeer-Venray

Opdrachtgever: TenneT TSO B.V.
Projectnummer: 51006816

SWECO

Status: Definitief
Datum: 2-3-2023
Schaal: 1:2.000
Formaat: A3

Getekend: LK - Gecontroleerd: HvdB

0 10 20 30 40 50 60 meter

N

© Sweco Nederland B.V. Alle rechten voorbehouden

P:\51310\51006816_150_kV_Boxmeer-Venray_Veldonderzoeken\GIS\proj\Boxmeer_Venray_Boorplan_20230216.aprx 2-3-2023 10:48

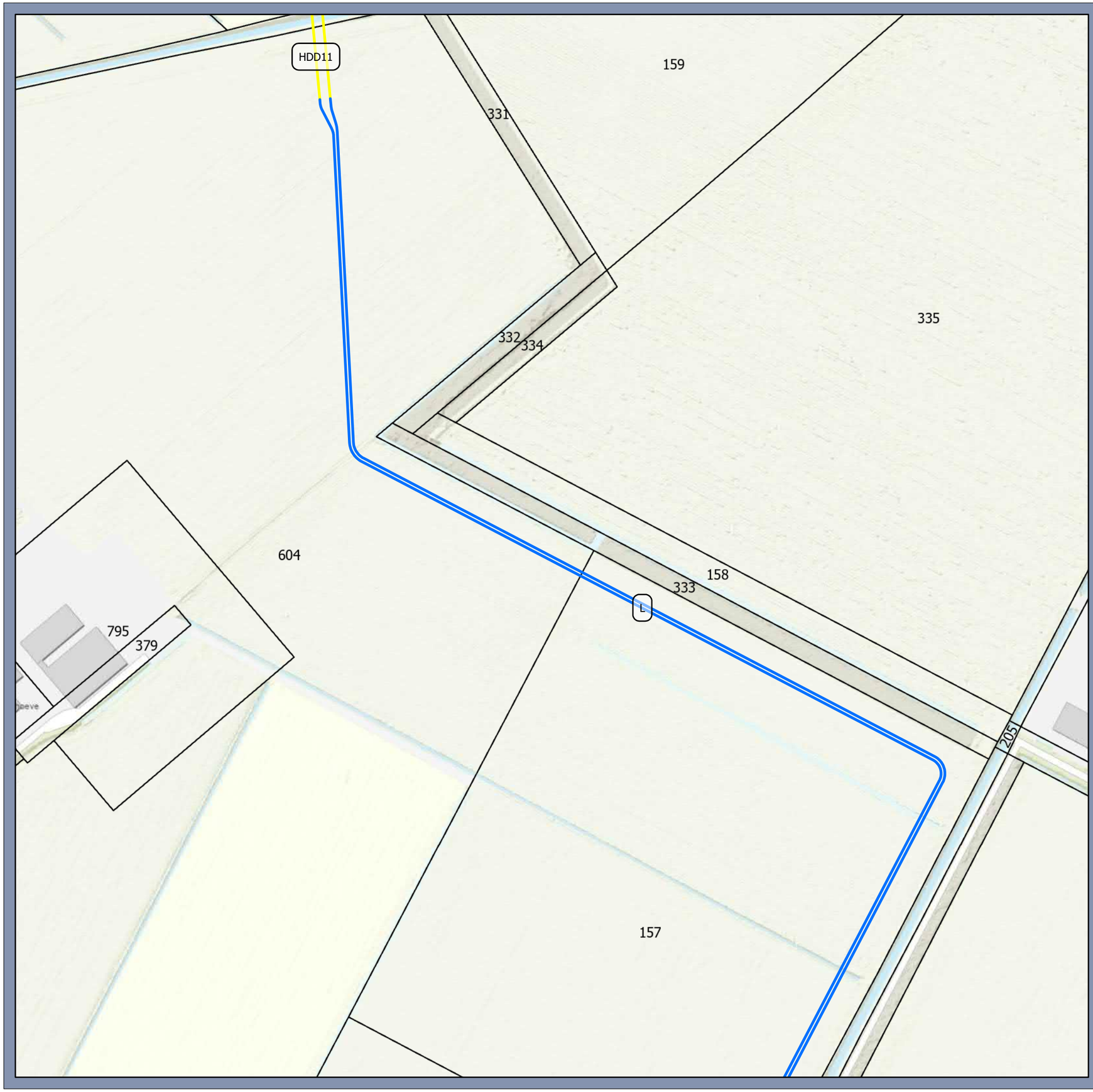

Legenda

Tracé

- HDD
- Open ontgraving

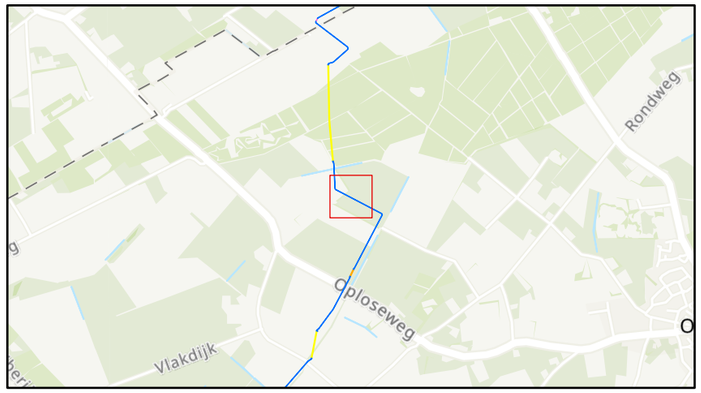

Situatietekening (vervallen)

150 kV kabel Boxmeer-Venray

Opdrachtgever: TenneT TSO B.V.
Projectnummer: 51006816

SWECO

Status: Definitief
Datum: 2-3-2023
Schaal: 1:2.000
Formaat: A3

Getekend: LK - Gecontroleerd: HvdB

0 10 20 30 40 50 60 meter

N

© Sweco Nederland B.V. Alle rechten voorbehouden

P:\53105100816_150_kV_Boxmeer-Venray_Veldonderzoeken\GIS\proj\Boxmeer_Venray_Bookplan_20230216.aprx 2-3-2023 10:48

Legenda

Tracé

Open ontgraving

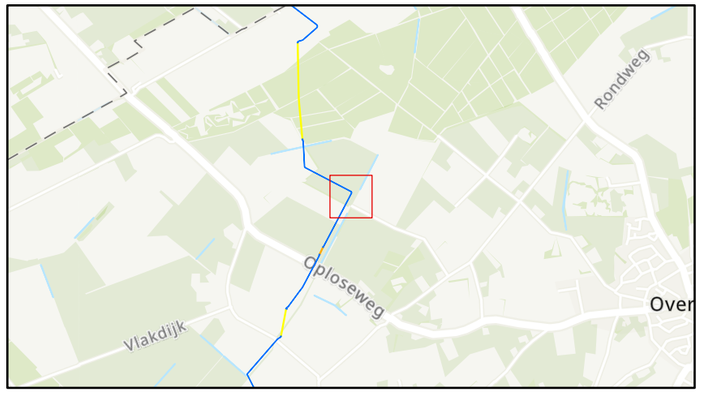

Situatietekening (vervallen)

150 kV kabel Boxmeer-Venray

Opdrachtgever: TenneT TSO B.V.
Projectnummer: 51006816

SWECO

Status: Definitief
Datum: 2-3-2023
Schaal: 1:2.000
Formaat: A3

Getekend: LK - Gecontroleerd: HvdB

0 10 20 30 40 50 60 meter

N

© Sweco Nederland B.V. Alle rechten voorbehouden

P:\51510\51006816_150_kV_Boxmeer-Venray_Veldonderzoeken\GIS\proj\Boxmeer_Venray_Boorplan_20230216.aprx 2-3-2023 10:48

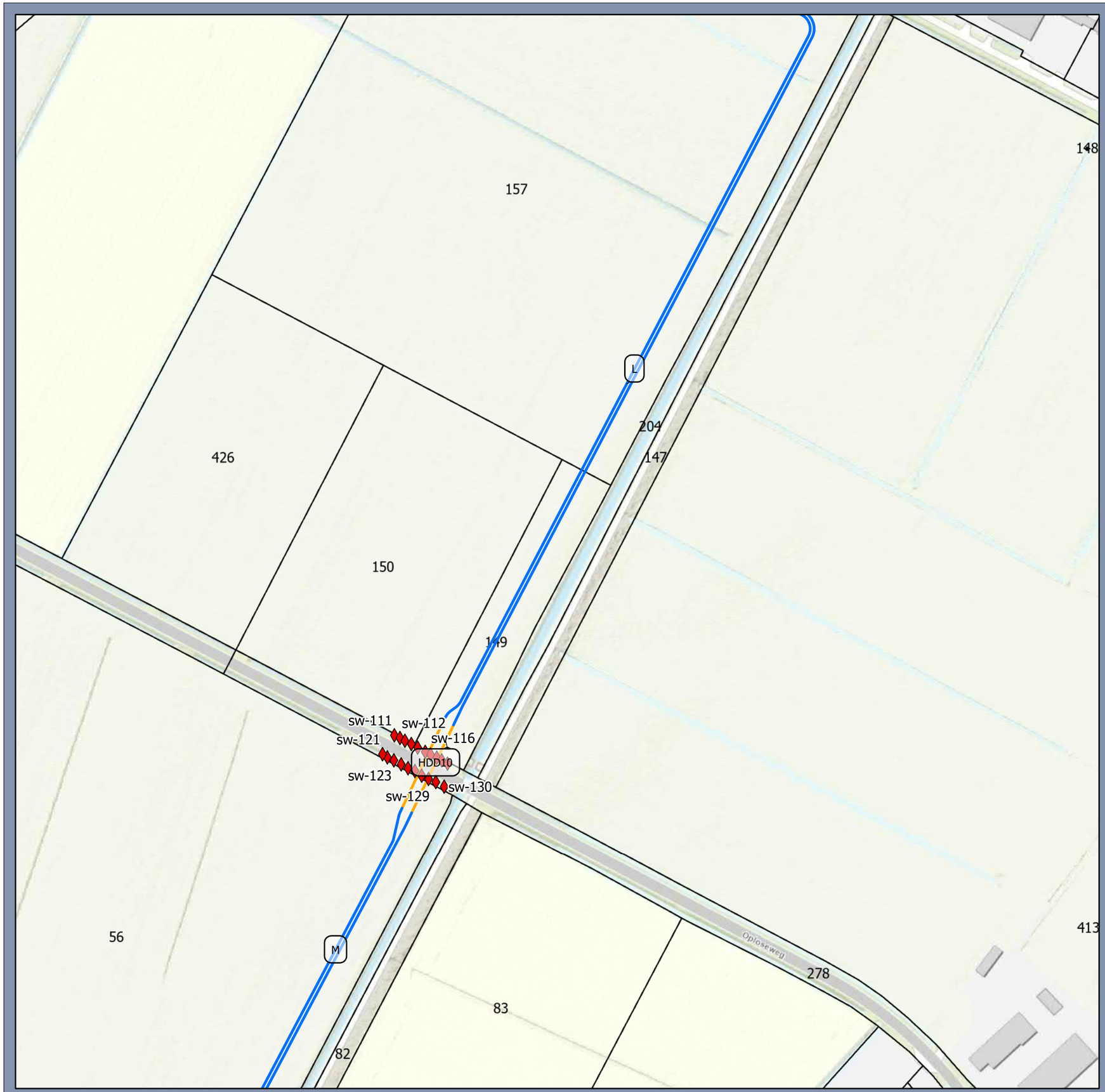

Legenda

Boorplan

- steken waterbodem

Tracé

- Mini HDD
- Open ontgraving

Situatietekening (vervallen)

150 kV kabel Boxmeer-Venray

Opdrachtgever: TenneT TSO B.V.
Projectnummer: 51006816

SWECO

Status: Definitief
Datum: 2-3-2023
Schaal: 1:2.000
Formaat: A3

Getekend: LK - Gecontroleerd: HvdB

0 10 20 30 40 50 60 meter

N

© Sweco Nederland B.V. Alle rechten voorbehouden

P:\53105\51006816_150_kV_Boxmeer-Venray_Veldonderzoeken\GIS\proj\Boxmeer_Venray_Boorplan_20230216.aprx 2-3-2023 10:48

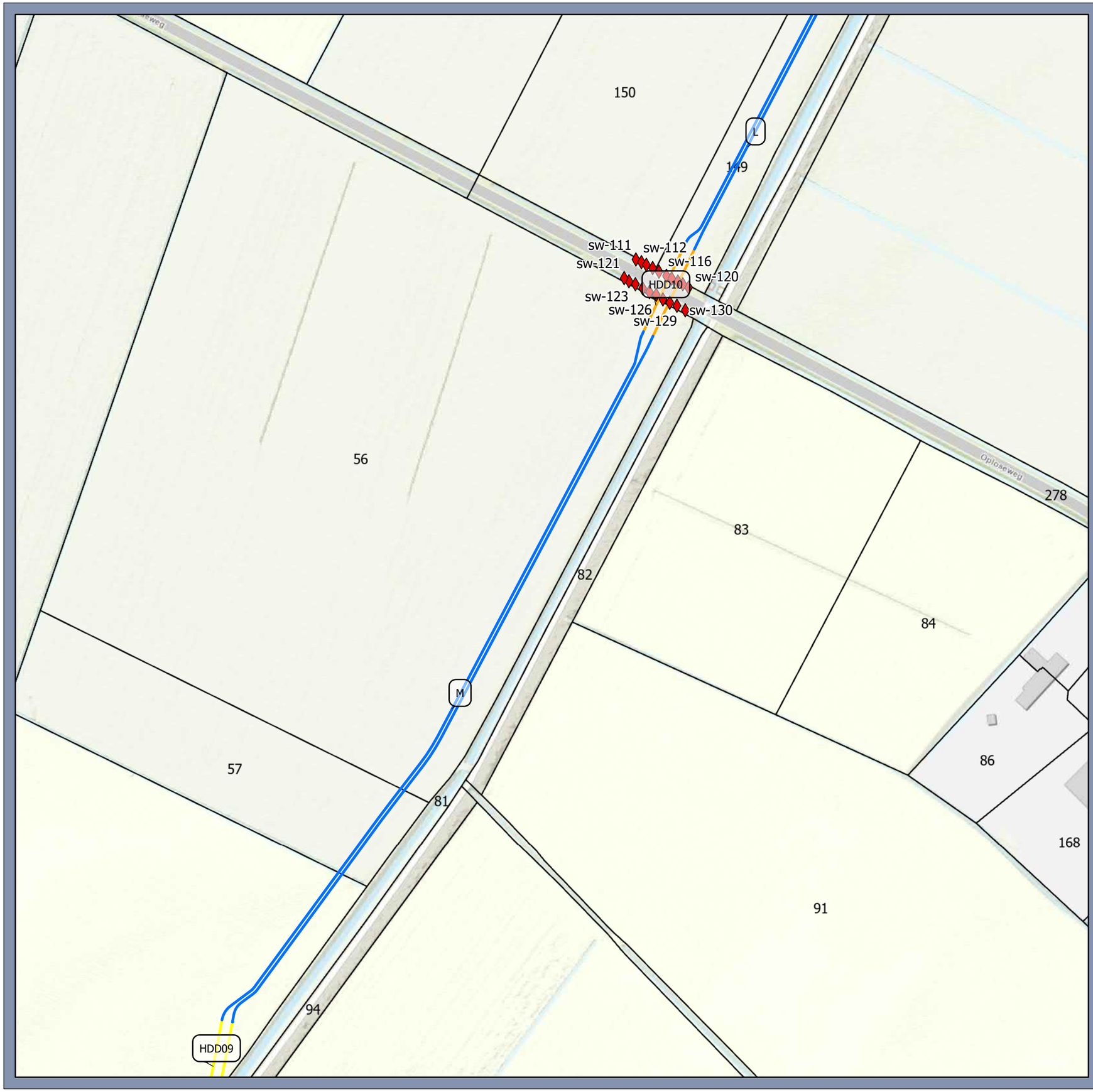

Legenda

Boorplan

- steken waterbodem

Tracé

- HDD
- Mini HDD
- Open ontgraving

Situatietekening (vervallen)

150 kV kabel Boxmeer-Venray

Opdrachtgever: TenneT TSO B.V.
Projectnummer: 51006816

SWECO

Status: Definitief
Datum: 2-3-2023
Schaal: 1:2.000
Formaat: A3

Getekend: LK - Gecontroleerd: HvdB

0 10 20 30 40 50 60 meter

N

© Sweco Nederland B.V. Alle rechten voorbehouden

P:\51010\51006816_150_kV_Boxmeer-Venray_Veldonderzoeken\GIS\proj\Boxmeer_Venray_Boorplan_20230216.aprx 2-3-2023 10:48

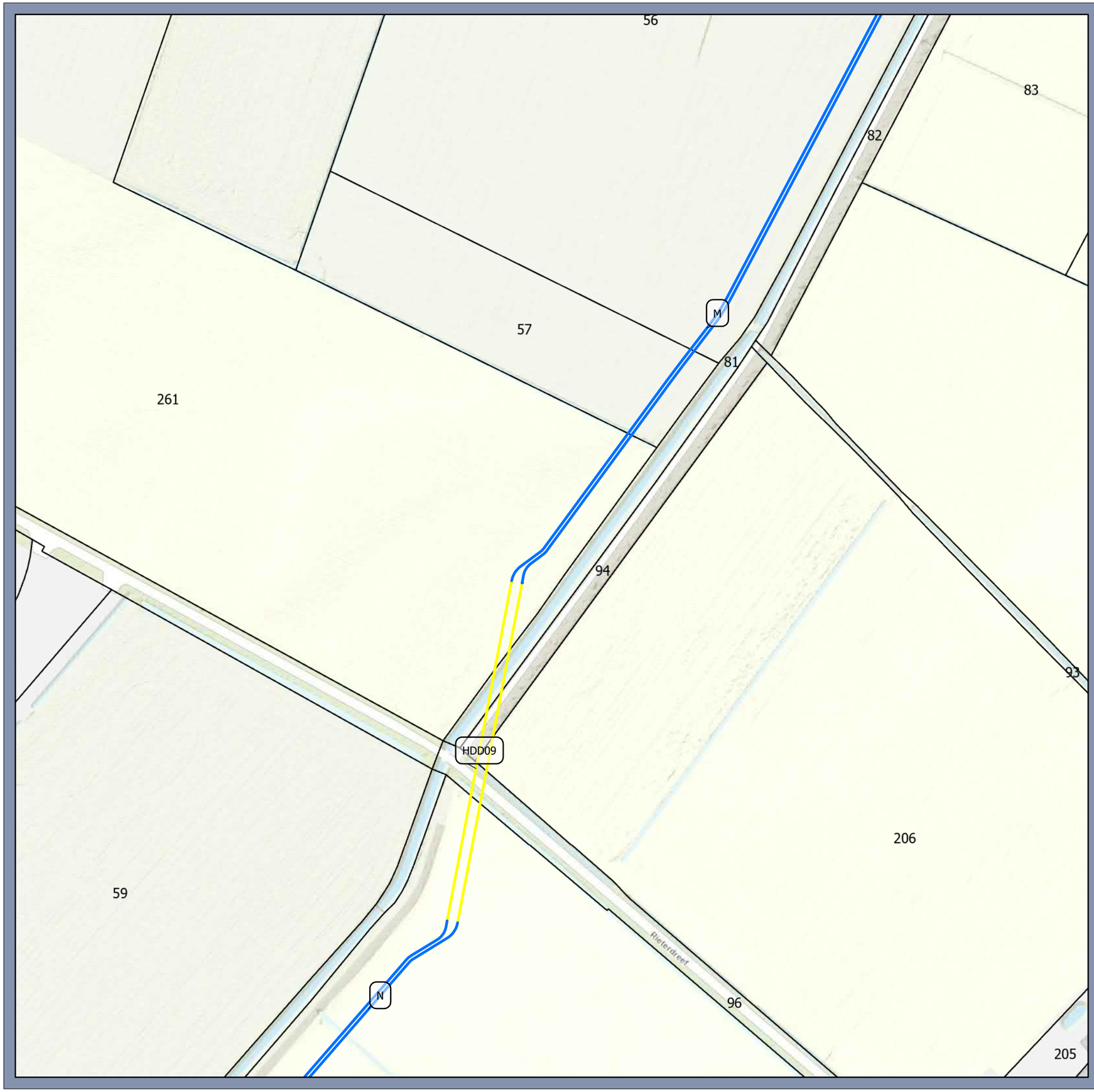

Legenda

Tracé

- HDD
- Open ontgraving

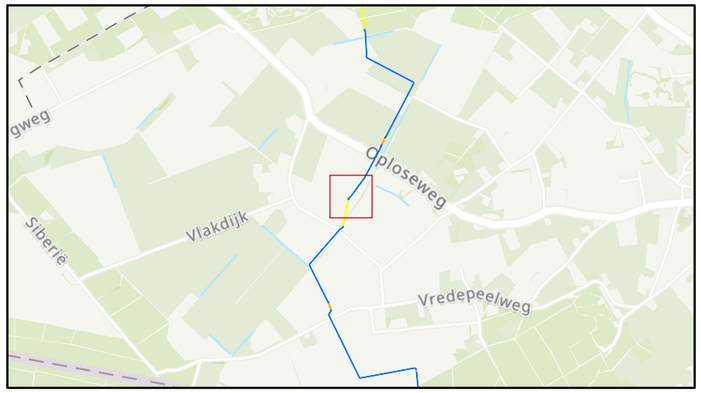

Situatietekening (vervallen)

150 kV kabel Boxmeer-Venray

Opdrachtgever: TenneT TSO B.V.
Projectnummer: 51006816

SWECO

Status: Definitief
Datum: 2-3-2023
Schaal: 1:2.000
Formaat: A3

Getekend: LK - Gecontroleerd: HvdB

0 10 20 30 40 50 60 meter

N

© Sweco Nederland B.V. Alle rechten voorbehouden

P:\51051006816_150_kV_Boxmeer-Venray_Veldonderzoeken\GIS\proj\Boxmeer_Venray_Boorplan_20230216.aprx 2-3-2023 10:48

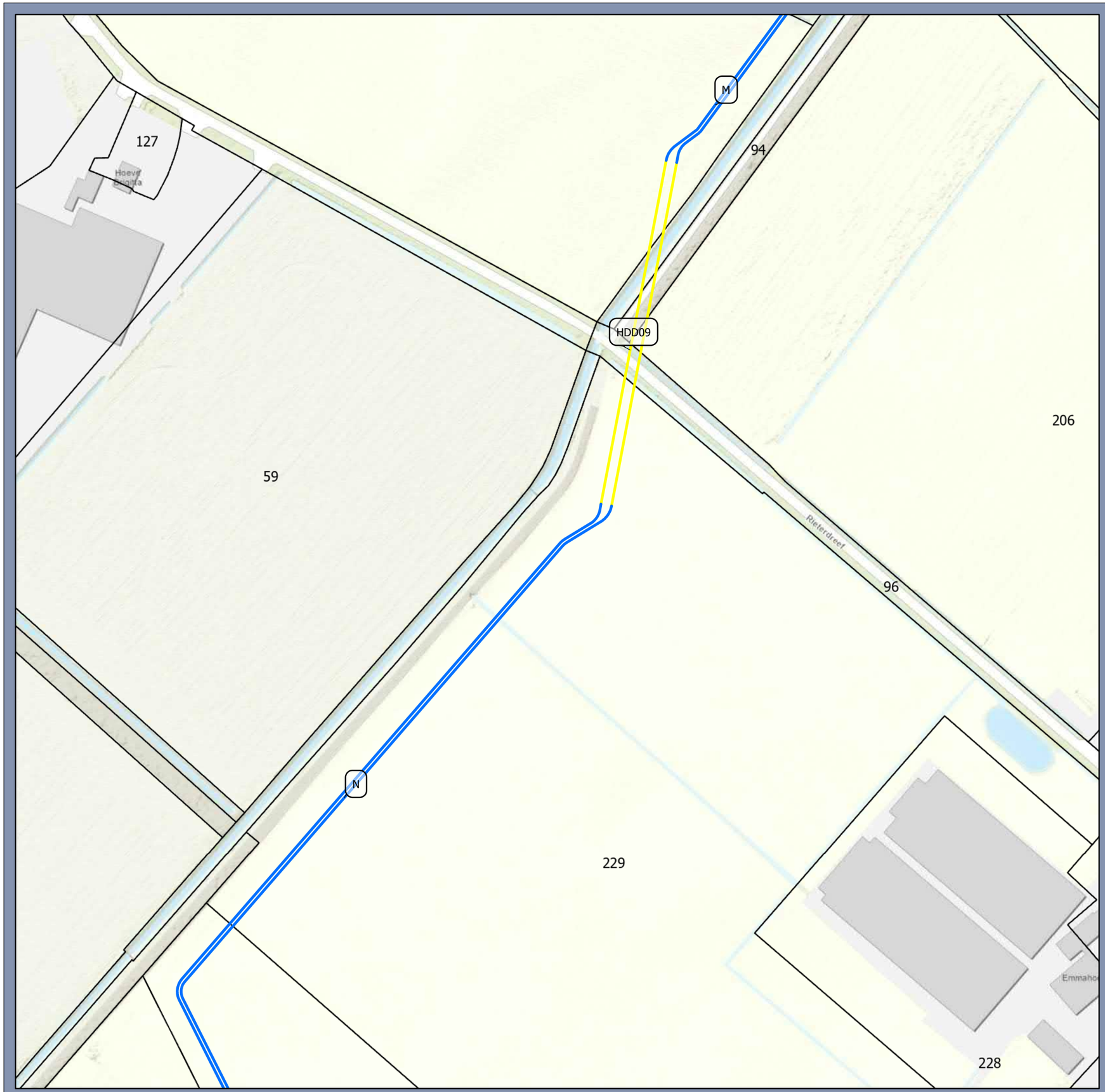

Legenda

Tracé

- HDD
- Open ontgraving

Situatietekening (vervallen)

150 kV kabel Boxmeer-Venray

Opdrachtgever: TenneT TSO B.V.
Projectnummer: 51006816

SWECO

Status: Definitief
Datum: 2-3-2023
Schaal: 1:2.000
Formaat: A3

Getekend: LK - Gecontroleerd: HvdB

0 10 20 30 40 50 60 meter

N

© Sweco Nederland B.V. Alle rechten voorbehouden

P:\53105\51006816_150_kV_Boxmeer-Venray_Veldonderzoeken\GIS\proj\Boxmeer_Venray_Boorplan_20230216.aprx 2-3-2023 10:48

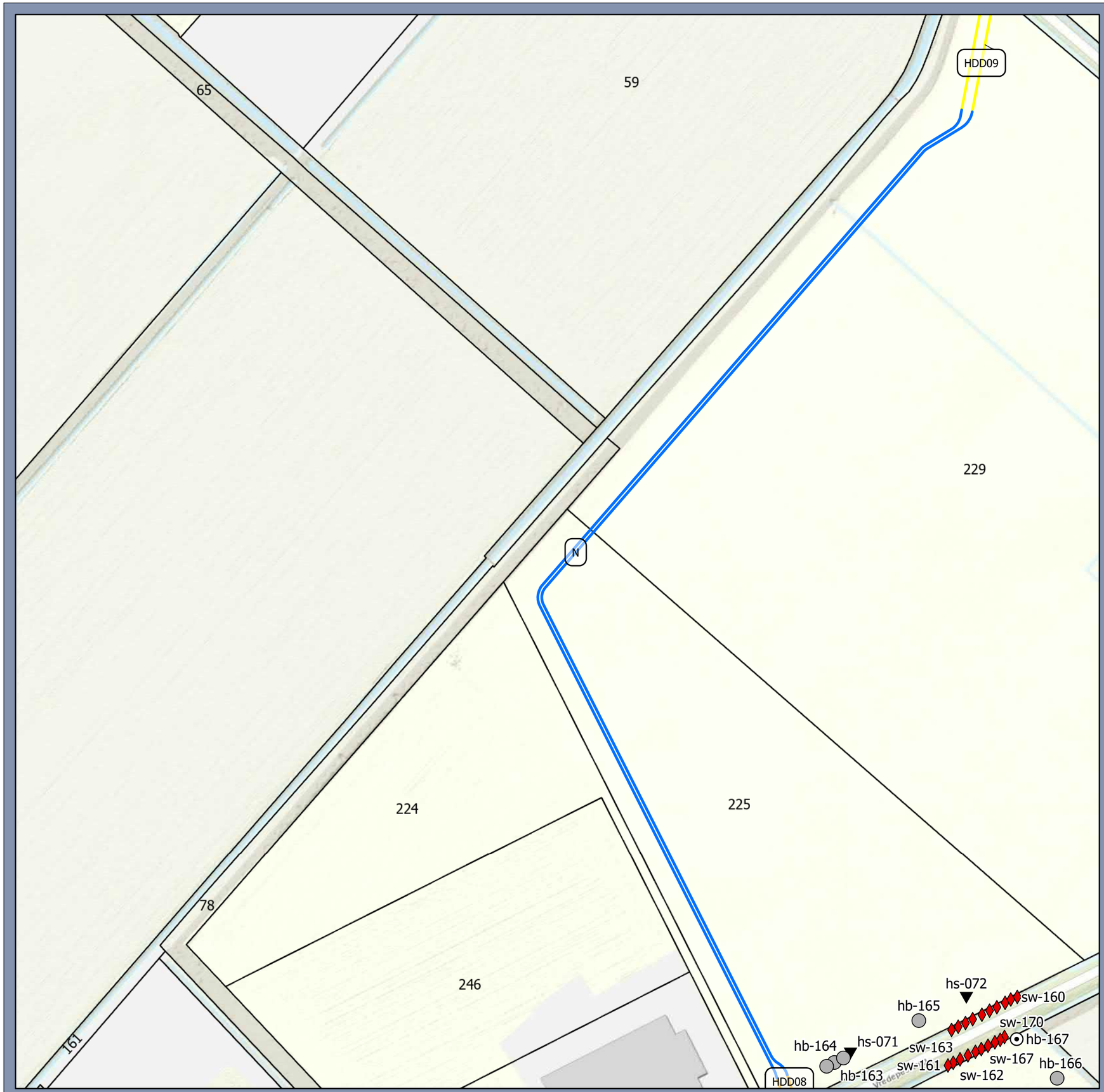

Legenda

Boorplan

- boring tot 2,3 m -mv
- boring tot 6 m-mv
- sondering tot 3 m-mv
- steken waterbodem

Tracé

- HDD
- Mini HDD
- Open ontgraving

Situatietekening (vervallen)

150 kV kabel Boxmeer-Venray

Opdrachtgever: TenneT TSO B.V.
Projectnummer: 51006816

SWECO

Status: Definitief
Datum: 2-3-2023
Schaal: 1:2.000
Formaat: A3

Getekend: LK - Gecontroleerd: HvdB

0 10 20 30 40 50 60 meter

N

© Sweco Nederland B.V. Alle rechten voorbehouden

P:\5310\51006816_150_kV_Boxmeer-Venray_Veldonderzoeken\GIS\proj\Boxmeer_Venray_Boorplan_20230216.aprx 2-3-2023 10:48

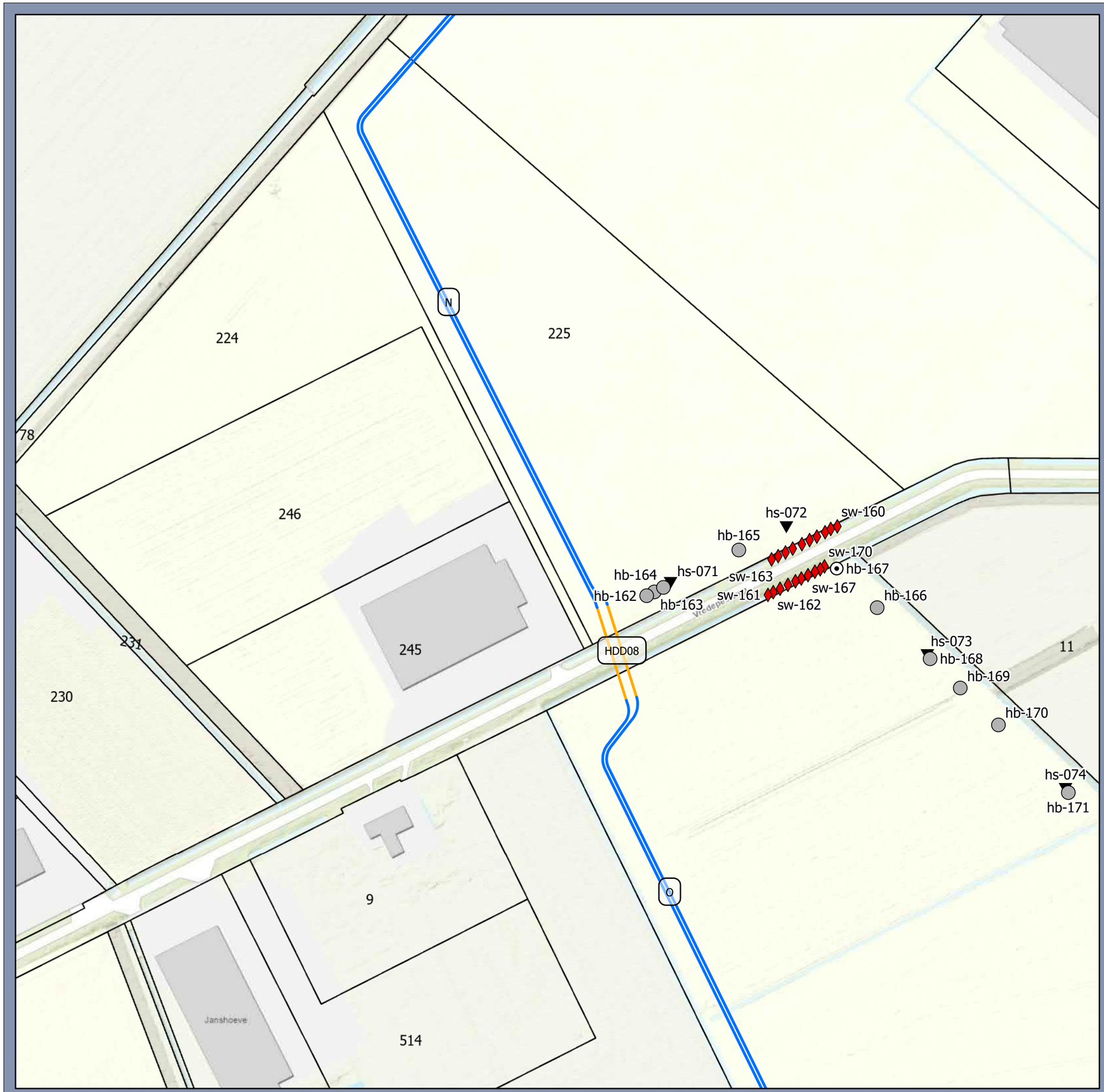

Legenda

Boorplan

- boring tot 2,3 m -mv
- boring tot 6 m-mv
- sondering tot 3 m-mv
- steken waterbodem

Tracé

- Mini HDD
- Open ontgraving

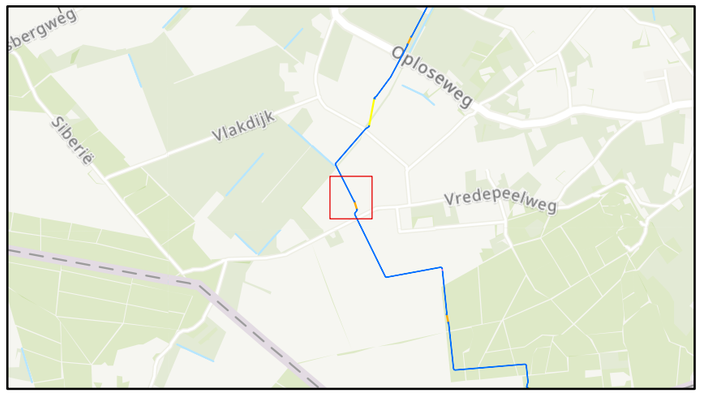

Situatietekening (vervallen)

150 kV kabel Boxmeer-Venray

Opdrachtgever: TenneT TSO B.V.
Projectnummer: 51006816

SWECO

Status: Definitief
Datum: 2-3-2023
Schaal: 1:2.000
Formaat: A3

Getekend: LK - Gecontroleerd: HvdB

0 10 20 30 40 50 60 meter

N

© Sweco Nederland B.V. Alle rechten voorbehouden

P:\53105100681 6_150_kV_Boxmeer-Venray_Veldonderzoeken\GIS\proj\Boxmeer_Venray_Boorplan_20230216.aprx 2-3-2023 10:48

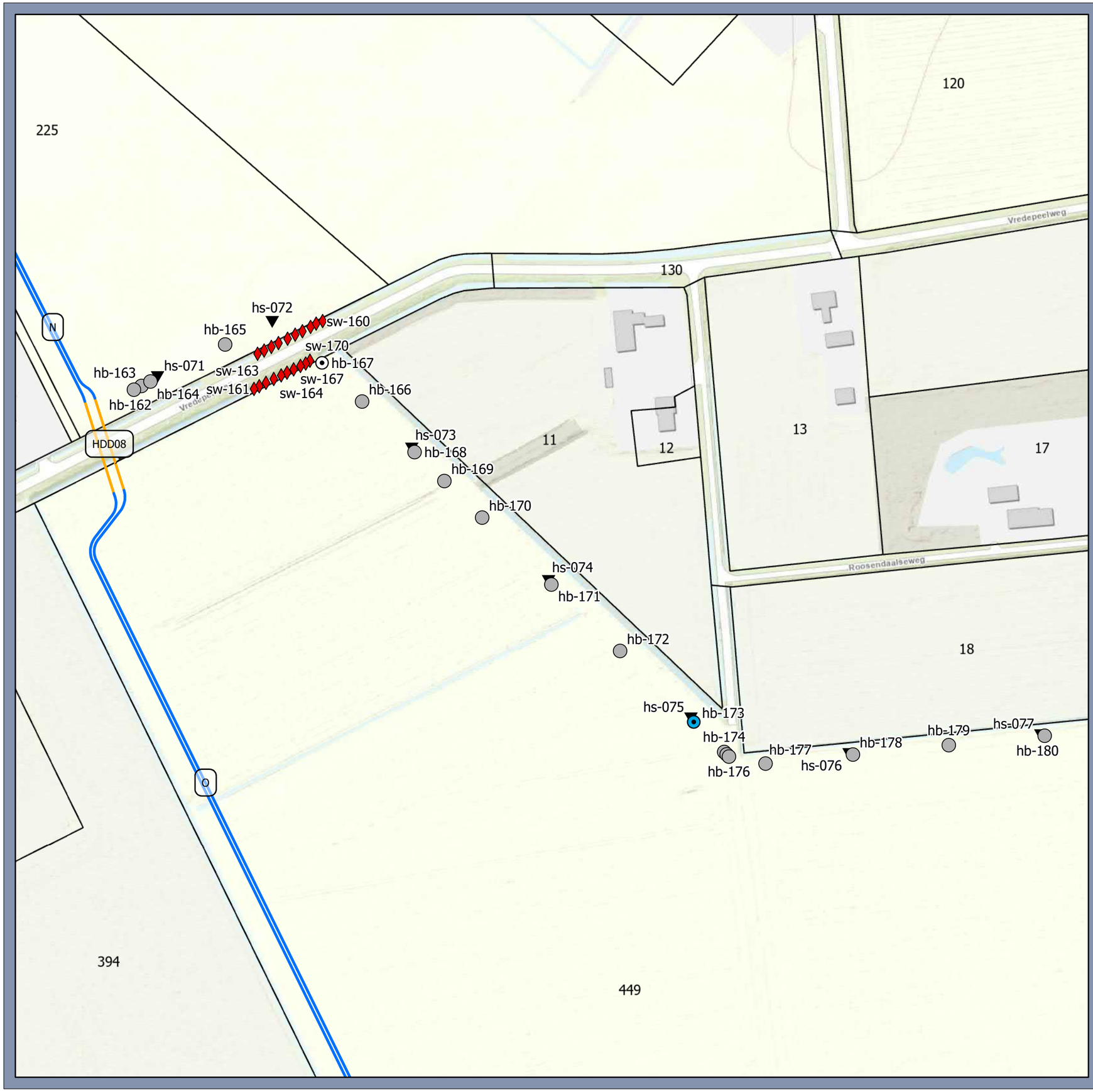

Legenda

Boorplan

- boring tot 2,3 m -mv
- boring tot 6 m-mv
- boring tot 6 m-mv met peilbuis
- sondering tot 3 m-mv
- steken waterbodem

Tracé

- Mini HDD
- Open ontgraving

Situatietekening (vervallen)

150 kV kabel Boxmeer-Venray

Opdrachtgever: TenneT TSO B.V.
Projectnummer: 51006816

SWECO

Status: Definitief
Datum: 2-3-2023
Schaal: 1:2.000
Formaat: A3

Getekend: LK - Gecontroleerd: HvdB

0 10 20 30 40 50 60 meter

N

© Sweco Nederland B.V. Alle rechten voorbehouden

P:\51051006816_150_kV_Boxmeer-Venray_Veldonderzoeken\GIS\proj\Boxmeer_Venray_Boorplan_20230216.aprx 2-3-2023 10:48

Legenda

Boorplan

- boring tot 2,3 m -mv
- boring tot 6 m-mv
- boring tot 6 m-mv met peilbuis
- sondering tot 3 m-mv

Tracé

- Mantelbuis
- Open ontgraving

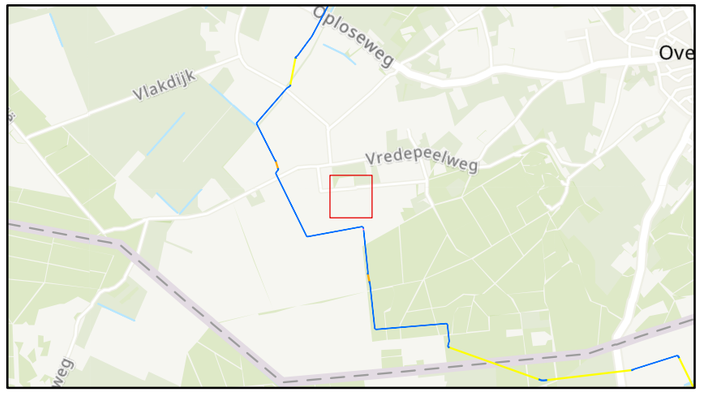

Situatietekening (vervallen)

150 kV kabel Boxmeer-Venray

Opdrachtgever: TenneT TSO B.V.
Projectnummer: 51006816

SWECO

Status: Definitief
Datum: 2-3-2023
Schaal: 1:2.000
Formaat: A3

Getekend: LK - Gecontroleerd: HvdB

0 10 20 30 40 50 60 meter

N

© Sweco Nederland B.V. Alle rechten voorbehouden

P:\53105100681 6_150_kV_Boxmeer-Venray_Veldonderzoeken\GIS\proj\Boxmeer_Venray_Boorplan_20230216.aprx 2-3-2023 10:48

Legenda

Boorplan

- boring tot 2,3 m -mv
- boring tot 6 m-mv
- boring tot 6 m-mv met peilbuis
- sondering tot 3 m-mv

Tracé

- Mantelbuis
- Open ontgraving

Situatietekening (vervallen)

150 kV kabel Boxmeer-Venray

Opdrachtgever: TenneT TSO B.V.
Projectnummer: 51006816

SWECO

Status: Definitief
Datum: 2-3-2023
Schaal: 1:2.000
Formaat: A3

Getekend: LK - Gecontroleerd: HvdB

0 10 20 30 40 50 60 meter

N

© Sweco Nederland B.V. Alle rechten voorbehouden

P:\5310\51006816_150_kV_Boxmeer-Venray_Veldonderzoeken\GIS\proj\Boxmeer_Venray_Boorplan_20230216.aprx 2-3-2023 10:48

Legenda

Boorplan

- boring tot 2,3 m -mv
- boring tot 6 m-mv met peilbuis
- sondering tot 3 m-mv

Tracé

- Mantelbuis
- Mini HDD
- Open ontgraving

Situatietekening (vervallen)

150 kV kabel Boxmeer-Venray

Opdrachtgever: TenneT TSO B.V.
Projectnummer: 51006816

SWECO

Status: Definitief
Datum: 2-3-2023
Schaal: 1:2.000
Formaat: A3

Getekend: LK - Gecontroleerd: HvdB

0 10 20 30 40 50 60 meter

N

© Sweco Nederland B.V. Alle rechten voorbehouden

P:\53105\51006816_150_kV_Boxmeer-Venray_Veldonderzoeken\GIS\proj\Boxmeer_Venray_Boorplan_20230216.aprx 2-3-2023 10:48

Legenda

Boorplan

- boring tot 2,3 m -mv

Tracé

- Mini HDD
- Open ontgraving

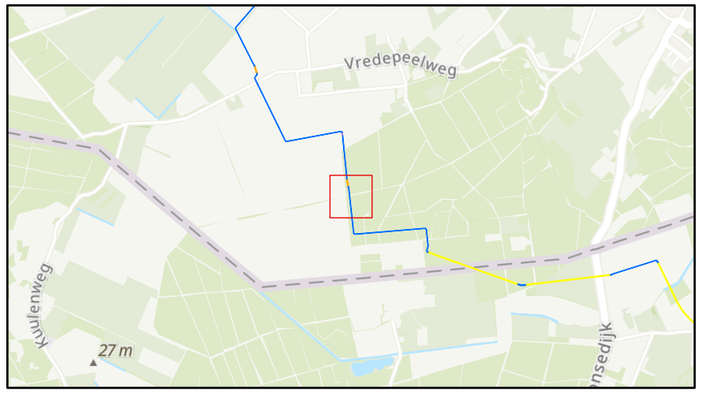

Situatietekening (vervallen)

150 kV kabel Boxmeer-Venray

Opdrachtgever: TenneT TSO B.V.
Projectnummer: 51006816

SWECO

Status: Definitief
Datum: 2-3-2023
Schaal: 1:2.000
Formaat: A3

Getekend: LK - Gecontroleerd: HvdB

0 10 20 30 40 50 60 meter

N

© Sweco Nederland B.V. Alle rechten voorbehouden

P:\53105\51006816_150_kV_Boxmeer-Venray_Veldonderzoeken\GIS\proj\Boxmeer_Venray_Boorplan_20230216.aprx 2-3-2023 10:48

Legenda

Tracé

Open ontgraving

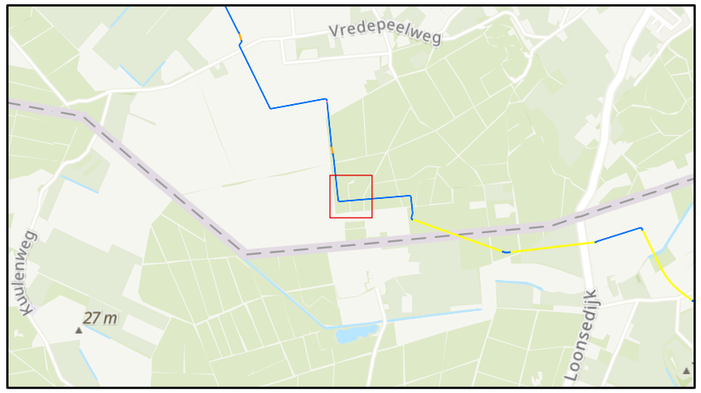

Situatietekening (vervallen)

150 kV kabel Boxmeer-Venray

Opdrachtgever: TenneT TSO B.V.
Projectnummer: 51006816

SWECO

Status: Definitief
Datum: 2-3-2023
Schaal: 1:2.000
Formaat: A3

Getekend: LK - Gecontroleerd: HvdB

0 10 20 30 40 50 60 meter

N

© Sweco Nederland B.V. Alle rechten voorbehouden

P:\51310\51006816_150_kV_Boxmeer-Venray_Veldonderzoeken\GIS\proj\Boxmeer_Venray_Boorplan_20230216.aprx 2-3-2023 10:48

Legenda

Tracé

- HDD
- Open ontgraving

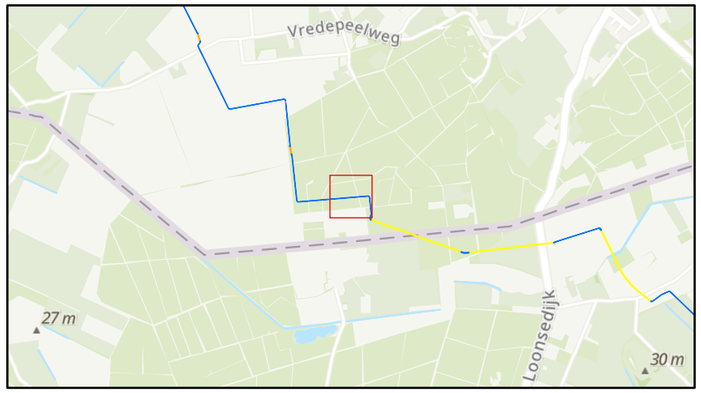

Situatietekening (vervallen)

150 kV kabel Boxmeer-Venray

Opdrachtgever: TenneT TSO B.V.
Projectnummer: 51006816

SWECO

Status: Definitief
Datum: 2-3-2023
Schaal: 1:2.000
Formaat: A3

Getekend: LK - Gecontroleerd: HvdB

0 10 20 30 40 50 60 meter

N

© Sweco Nederland B.V. Alle rechten voorbehouden

P:\51310\51006816_150_kV_Boxmeer-Venray_Veldonderzoeken\GIS\proj\Boxmeer_Venray_Boorplan_20230216.aprx 2-3-2023 10:48

Legenda

Tracé

- HDD
- Open ontgraving

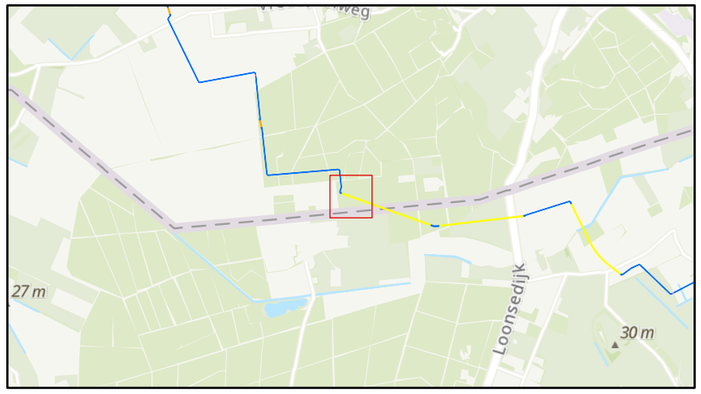

Situatietekening (vervallen)

150 kV kabel Boxmeer-Venray

Opdrachtgever: TenneT TSO B.V.
Projectnummer: 51006816

SWECO

Status: Definitief
Datum: 2-3-2023
Schaal: 1:2.000
Formaat: A3

Getekend: LK - Gecontroleerd: HvdB

0 10 20 30 40 50 60 meter

N

© Sweco Nederland B.V. Alle rechten voorbehouden

P:\53105\51006816_150_kV_Boxmeer-Venray_Veldonderzoeken\GIS\proj\Boxmeer_Venray_Boorplan_20230216.aprx 2-3-2023 10:48

Legenda

Tracé

- HDD
- Open ontgraving

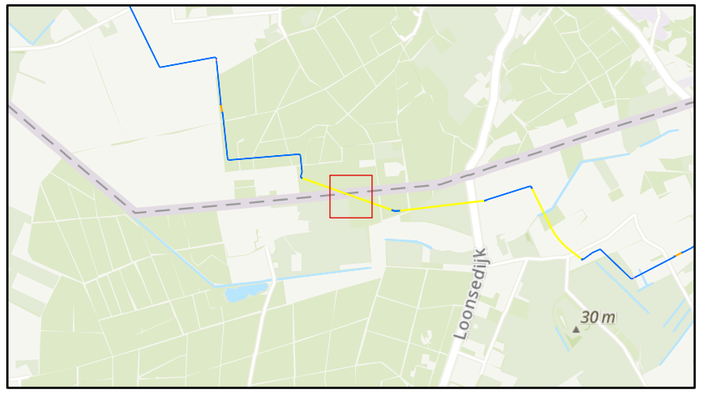

Situatietekening (vervallen)

150 kV kabel Boxmeer-Venray

Opdrachtgever: TenneT TSO B.V.
Projectnummer: 51006816

SWECO

Status: Definitief
Datum: 2-3-2023
Schaal: 1:2.000
Formaat: A3

Getekend: LK - Gecontroleerd: HvdB

0 10 20 30 40 50 60 meter

N

© Sweco Nederland B.V. Alle rechten voorbehouden

P:\51310\51006816_150_kV_Boxmeer-Venray_Veldonderzoeken\GIS\proj\Boxmeer_Venray_Boorplan_20230216.aprx 2-3-2023 10:48

Legenda

Tracé

- HDD
- Open ontgraving

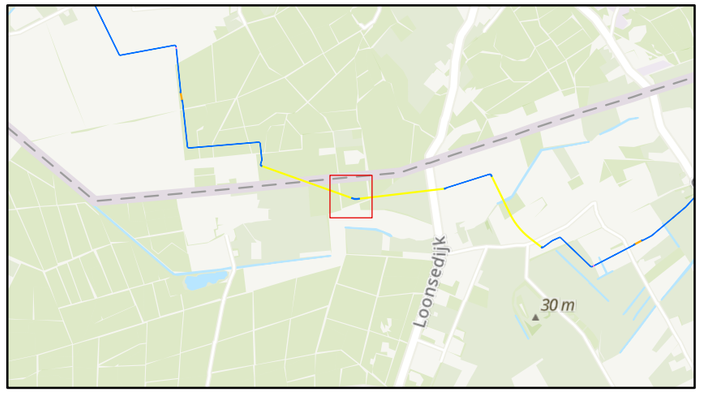

Situatietekening (vervallen)

150 kV kabel Boxmeer-Venray

Opdrachtgever: TenneT TSO B.V.
Projectnummer: 51006816

SWECO

Status: Definitief
Datum: 2-3-2023
Schaal: 1:2.000
Formaat: A3

Getekend: LK - Gecontroleerd: HvdB

0 10 20 30 40 50 60 meter

N

© Sweco Nederland B.V. Alle rechten voorbehouden

P:\53105100816_150_kV_Boxmeer-Venray_Veldonderzoeken\GIS\proj\Boxmeer_Venray_Boorplan_20230216.aprx 2-3-2023 10:48

Legenda

Tracé

- HDD
- Open ontgraving

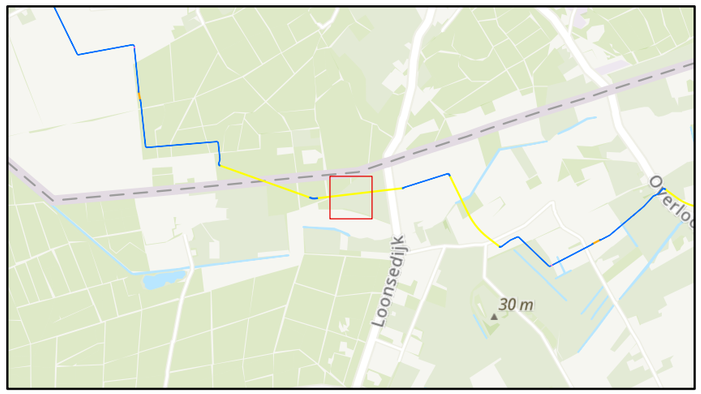

Situatietekening (vervallen)

150 kV kabel Boxmeer-Venray

Opdrachtgever: TenneT TSO B.V.
Projectnummer: 51006816

SWECO

Status: Definitief
Datum: 2-3-2023
Schaal: 1:2.000
Formaat: A3

Getekend: LK - Gecontroleerd: HvdB

0 10 20 30 40 50 60 meter

N

© Sweco Nederland B.V. Alle rechten voorbehouden

P:\53105\51006816_150_kV_Boxmeer-Venray_Veldonderzoeken\GIS\proj\Boxmeer_Venray_Boorplan_20230216.aprx 2-3-2023 10:48

Legenda

Tracé

- HDD
- Open ontgraving

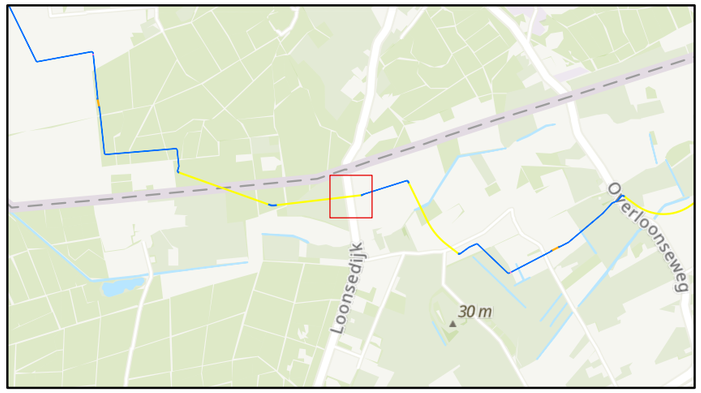

Situatietekening (vervallen)

150 kV kabel Boxmeer-Venray

Opdrachtgever: TenneT TSO B.V.
Projectnummer: 51006816

SWECO

Status: Definitief
Datum: 2-3-2023
Schaal: 1:2.000
Formaat: A3

Getekend: LK - Gecontroleerd: HvdB

0 10 20 30 40 50 60 meter

N

© Sweco Nederland B.V. Alle rechten voorbehouden

P:\53\0\51006816_150_kV_Boxmeer-Venray_Veldonderzoeken\GIS\proj\Boxmeer_Venray_Boorplan_20230216.aprx 2-3-2023 10:48

Legenda

Tracé

- HDD
- Open ontgraving

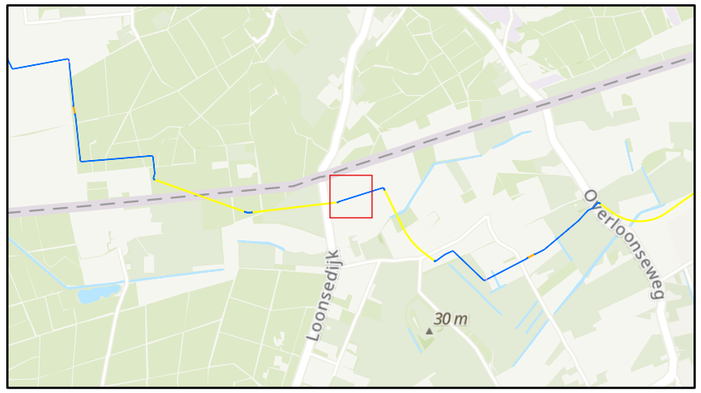

Situatietekening (vervallen)

150 kV kabel Boxmeer-Venray

Opdrachtgever: TenneT TSO B.V.
Projectnummer: 51006816

SWECO

Status: Definitief
Datum: 2-3-2023
Schaal: 1:2.000
Formaat: A3

Getekend: LK - Gecontroleerd: HvdB

0 10 20 30 40 50 60 meter

N

© Sweco Nederland B.V. Alle rechten voorbehouden

P:\51310\51006816_150_kV_Boxmeer-Venray_Veldonderzoeken\GIS\proj\Boxmeer_Venray_Bookplan_20230216.aprx 2-3-2023 10:48

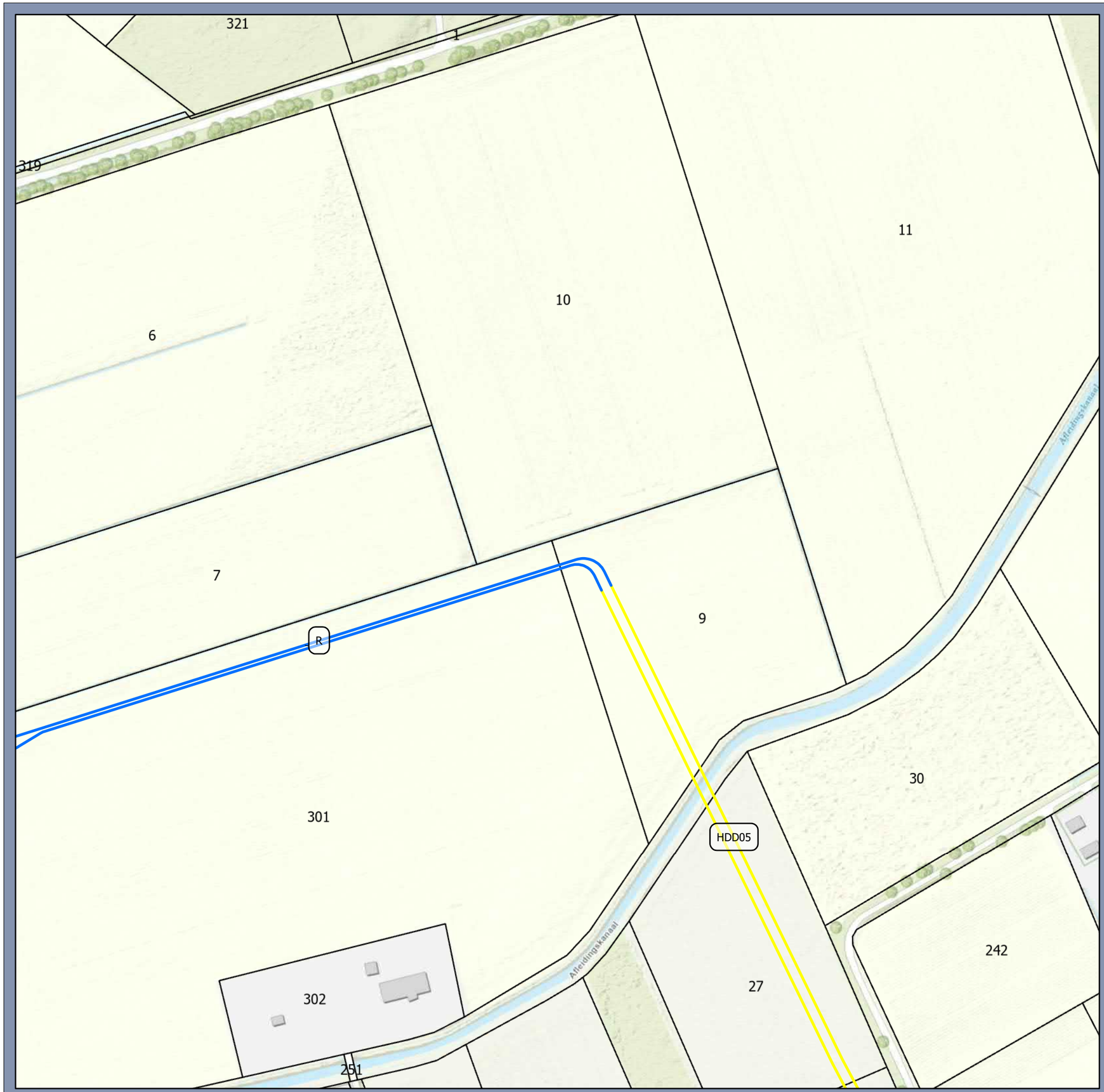

Legenda

Tracé

- HDD
- Open ontgraving

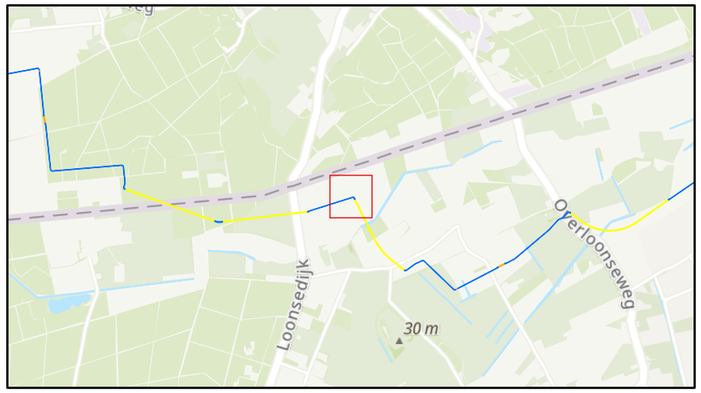

Situatietekening (vervallen)

150 kV kabel Boxmeer-Venray

Opdrachtgever: TenneT TSO B.V.
Projectnummer: 51006816

SWECO

Status: Definitief
Datum: 2-3-2023
Schaal: 1:2.000
Formaat: A3

Getekend: LK - Gecontroleerd: HvdB

0 10 20 30 40 50 60 meter

N

© Sweco Nederland B.V. Alle rechten voorbehouden

P:\53105\51006816_150_kV_Boxmeer-Venray_Veldonderzoeken\GIS\proj\Boxmeer_Venray_Boorplan_20230216.aprx 2-3-2023 10:48

Legenda

Tracé

- HDD
- Open ontgraving

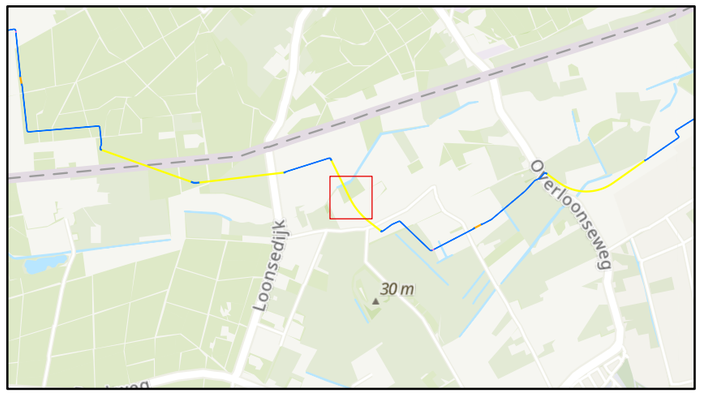

Situatietekening (vervallen)

150 kV kabel Boxmeer-Venray

Opdrachtgever: TenneT TSO B.V.
Projectnummer: 51006816

SWECO

Status: Definitief
Datum: 2-3-2023
Schaal: 1:2.000
Formaat: A3

Getekend: LK - Gecontroleerd: HvdB

0 10 20 30 40 50 60 meter

N

© Sweco Nederland B.V. Alle rechten voorbehouden

P:\5310\51006816_150_kV_Boxmeer-Venray_Veldonderzoeken\GIS\proj\Boxmeer_Venray_Boorplan_20230216.aprx 2-3-2023 10:48

Legenda

Tracé

- HDD
- Open ontgraving

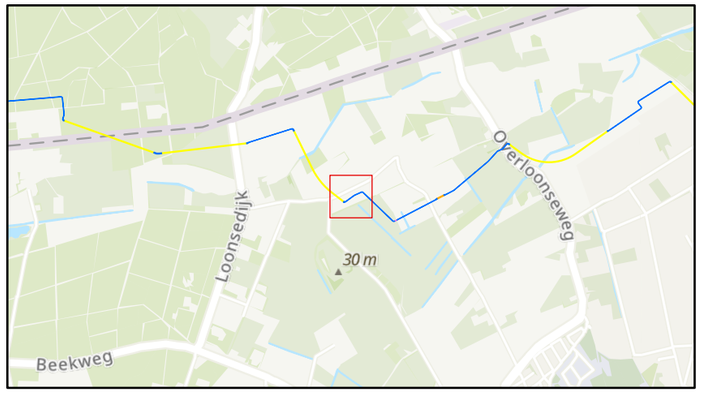

Situatietekening (vervallen)

150 kV kabel Boxmeer-Venray

Opdrachtgever: TenneT TSO B.V.
Projectnummer: 51006816

SWECO

Status: Definitief
Datum: 2-3-2023
Schaal: 1:2.000
Formaat: A3

Getekend: LK - Gecontroleerd: HvdB

0 10 20 30 40 50 60 meter

N

© Sweco Nederland B.V. Alle rechten voorbehouden

P:\531051006816_150_kV_Boxmeer-Venray_Veldonderzoeken\GIS\proj\Boxmeer_Venray_Booplan_20230216.aprx 2-3-2023 10:48

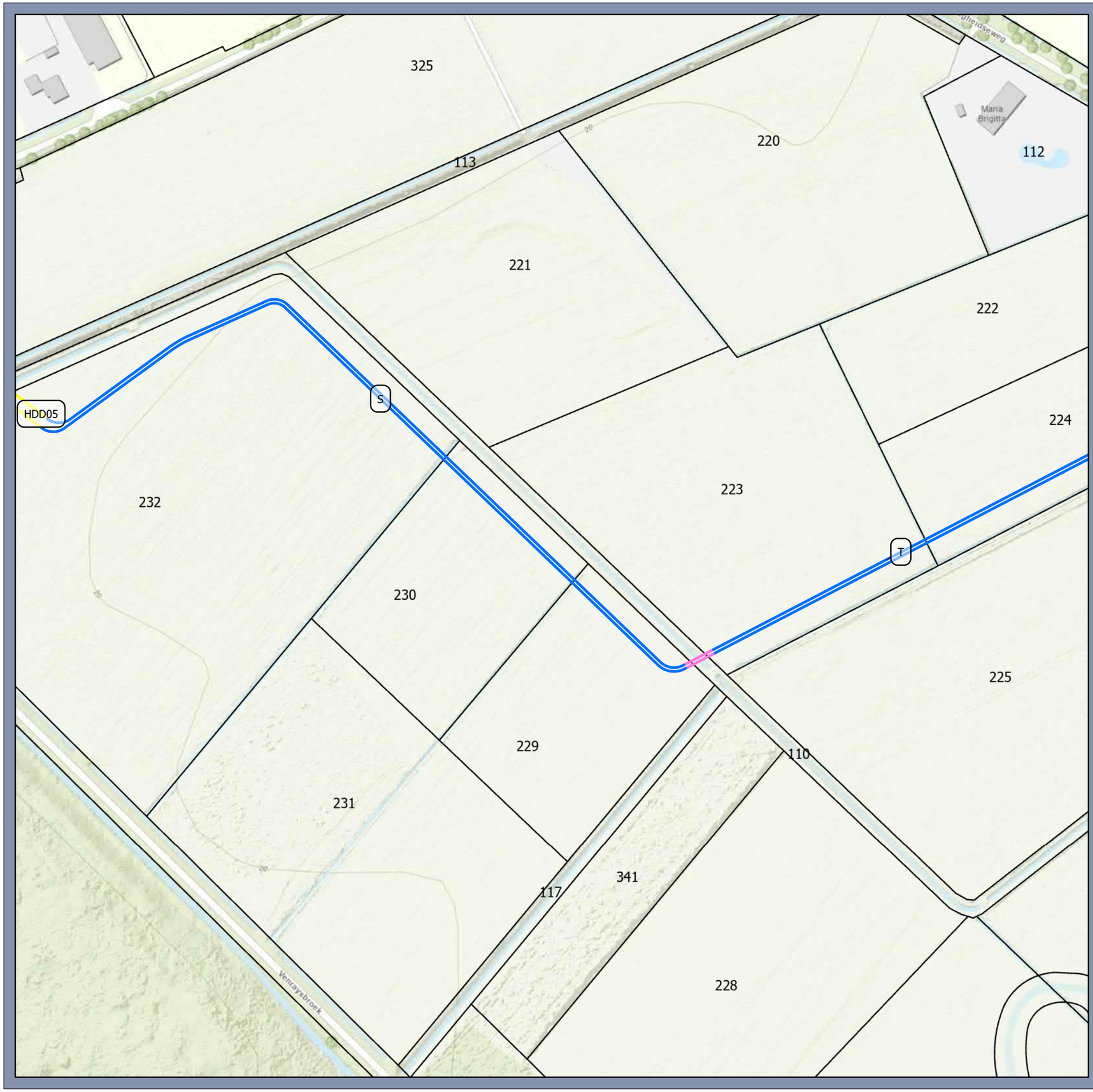

Legenda

Tracé

- HDD
- Mantelbuis
- Open ontgraving

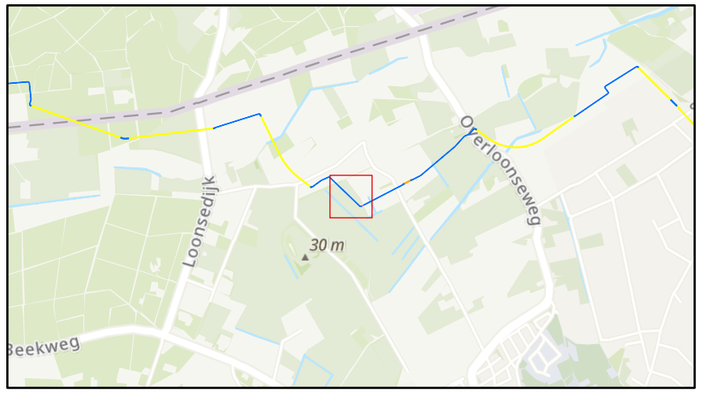

Situatietekening (vervallen)

150 kV kabel Boxmeer-Venray

Opdrachtgever: TenneT TSO B.V.
Projectnummer: 51006816

SWECO

Status: Definitief
Datum: 2-3-2023
Schaal: 1:2.000
Formaat: A3

Getekend: LK - Gecontroleerd: HvdB

0 10 20 30 40 50 60 meter

N

© Sweco Nederland B.V. Alle rechten voorbehouden

P:\53105100681 6_150_kV_Boxmeer-Venray_Veldonderzoeken\GIS\proj\Boxmeer_Venray_Boorplan_20230216.aprx 2-3-2023 10:48

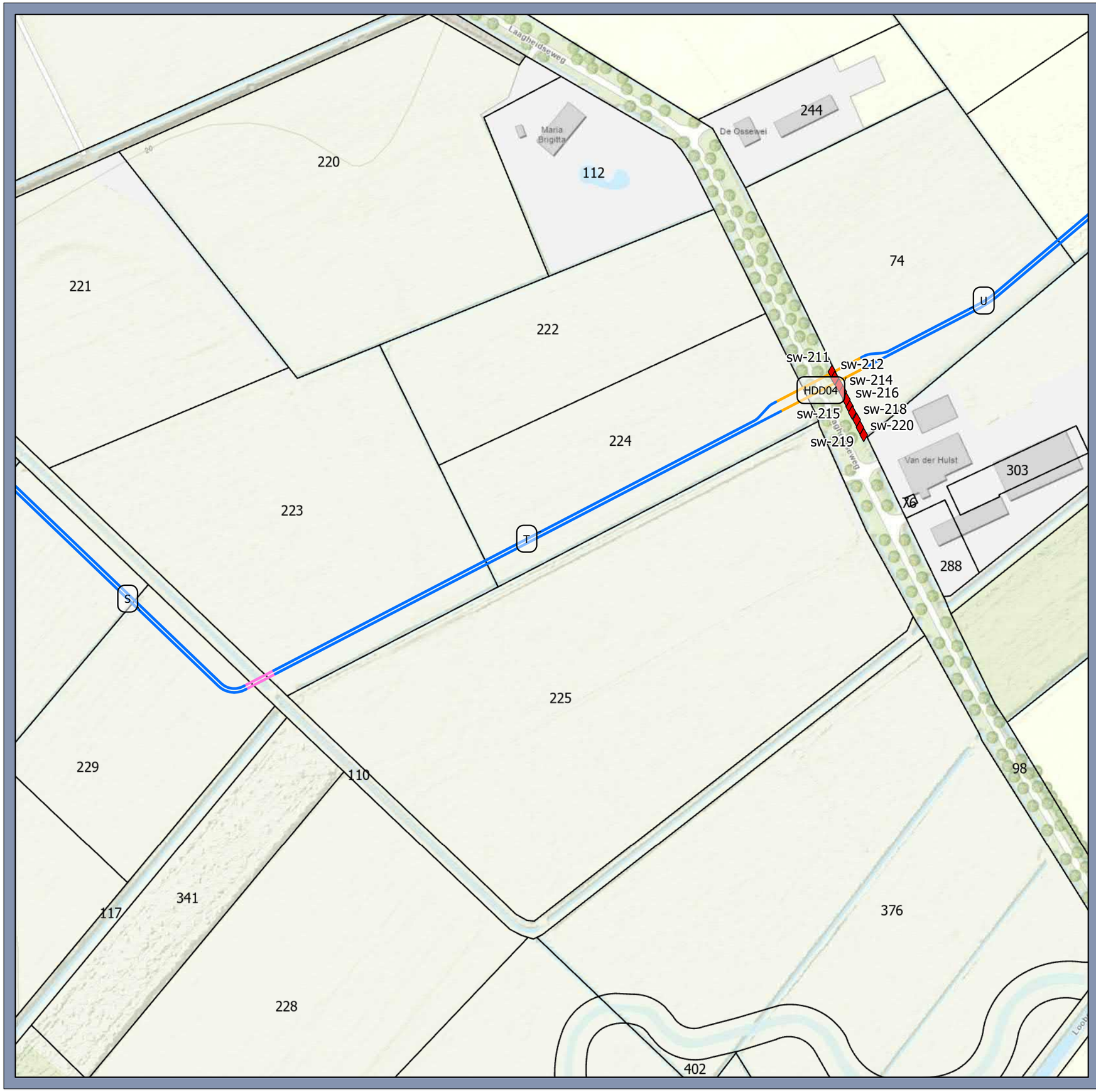

Legenda

Boorplan

- steken waterbodem

Tracé

- Mantelbuis
- Mini HDD
- Open ontgraving

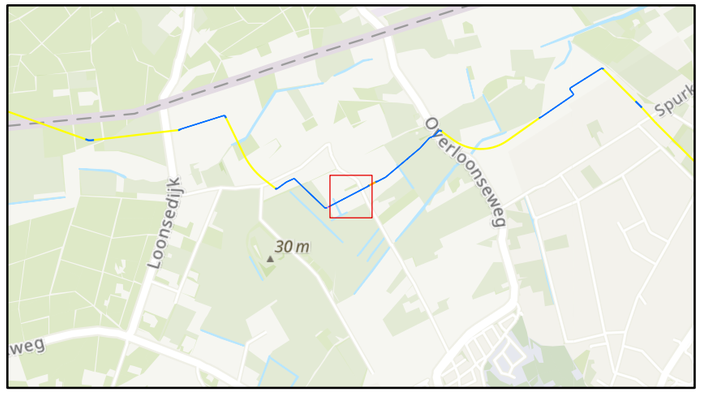

Situatietekening (vervallen)

150 kV kabel Boxmeer-Venray

Opdrachtgever: TenneT TSO B.V.
Projectnummer: 51006816

SWECO

Status: Definitief
Datum: 2-3-2023
Schaal: 1:2.000
Formaat: A3

Getekend: LK - Gecontroleerd: HvdB

0 10 20 30 40 50 60 meter

N

© Sweco Nederland B.V. Alle rechten voorbehouden

P:\53105\51006816_150_kV_Boxmeer-Venray_Veldonderzoeken\GIS\proj\Boxmeer_Venray_Boorplan_20230216.aprx 2-3-2023 10:48

Legenda

Boorplan

- steken waterbodem

Tracé

- Mini HDD
- Open ontgraving

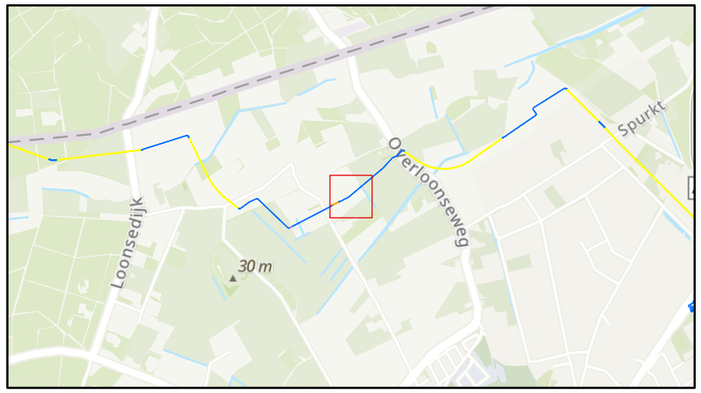

Situatietekening (vervallen)

150 kV kabel Boxmeer-Venray

Opdrachtgever: TenneT TSO B.V.
Projectnummer: 51006816

SWECO

Status: Definitief
Datum: 2-3-2023
Schaal: 1:2.000
Formaat: A3

Getekend: LK - Gecontroleerd: HvdB

0 10 20 30 40 50 60 meter

N

© Sweco Nederland B.V. Alle rechten voorbehouden

P:\51310\51006816_150_kV_Boxmeer-Venray_Veldonderzoeken\GIS\proj\Boxmeer_Venray_Boorplan_20230216.aprx 2-3-2023 10:48

Legenda

Boorplan

- boring tot 2,3 m -mv
- boring tot 6 m-mv
- sondering tot 3 m-mv

Tracé

- HDD
- Open ontgraving

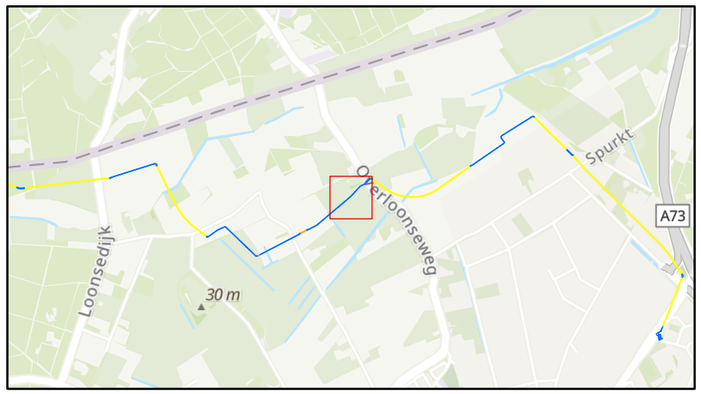

Situatietekening (vervallen)

150 kV kabel Boxmeer-Venray

Opdrachtgever: TenneT TSO B.V.
Projectnummer: 51006816

SWECO

Status: Definitief
Datum: 2-3-2023
Schaal: 1:2.000
Formaat: A3

Getekend: LK - Gecontroleerd: HvdB

0 10 20 30 40 50 60 meter

N

© Sweco Nederland B.V. Alle rechten voorbehouden

P:\53105100681 6_150_kV_Boxmeer-Venray_Veldonderzoeken\GIS\proj\Boxmeer_Venray_Boorplan_20230216.aprx 2-3-2023 10:48

Legenda

Boorplan

- boring tot 2,3 m -mv
- boring tot 6 m-mv
- sondering tot 3 m-mv

Tracé

- HDD
- Open ontgraving

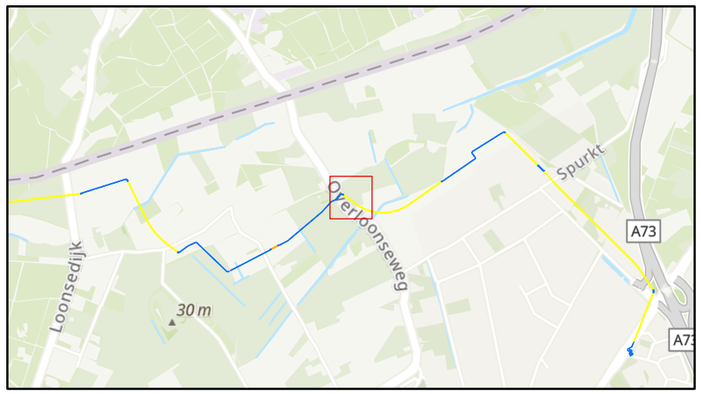

Situatietekening (vervallen)

150 kV kabel Boxmeer-Venray

Opdrachtgever: TenneT TSO B.V.
Projectnummer: 51006816

SWECO

Status: Definitief
Datum: 2-3-2023
Schaal: 1:2.000
Formaat: A3

Getekend: LK - Gecontroleerd: HvdB

0 10 20 30 40 50 60 meter

N

© Sweco Nederland B.V. Alle rechten voorbehouden

P:\53105\51006816_150_kV_Boxmeer-Venray_Veldonderzoeken\GIS\proj\Boxmeer_Venray_Boorplan_20230216.aprx 2-3-2023 10:48

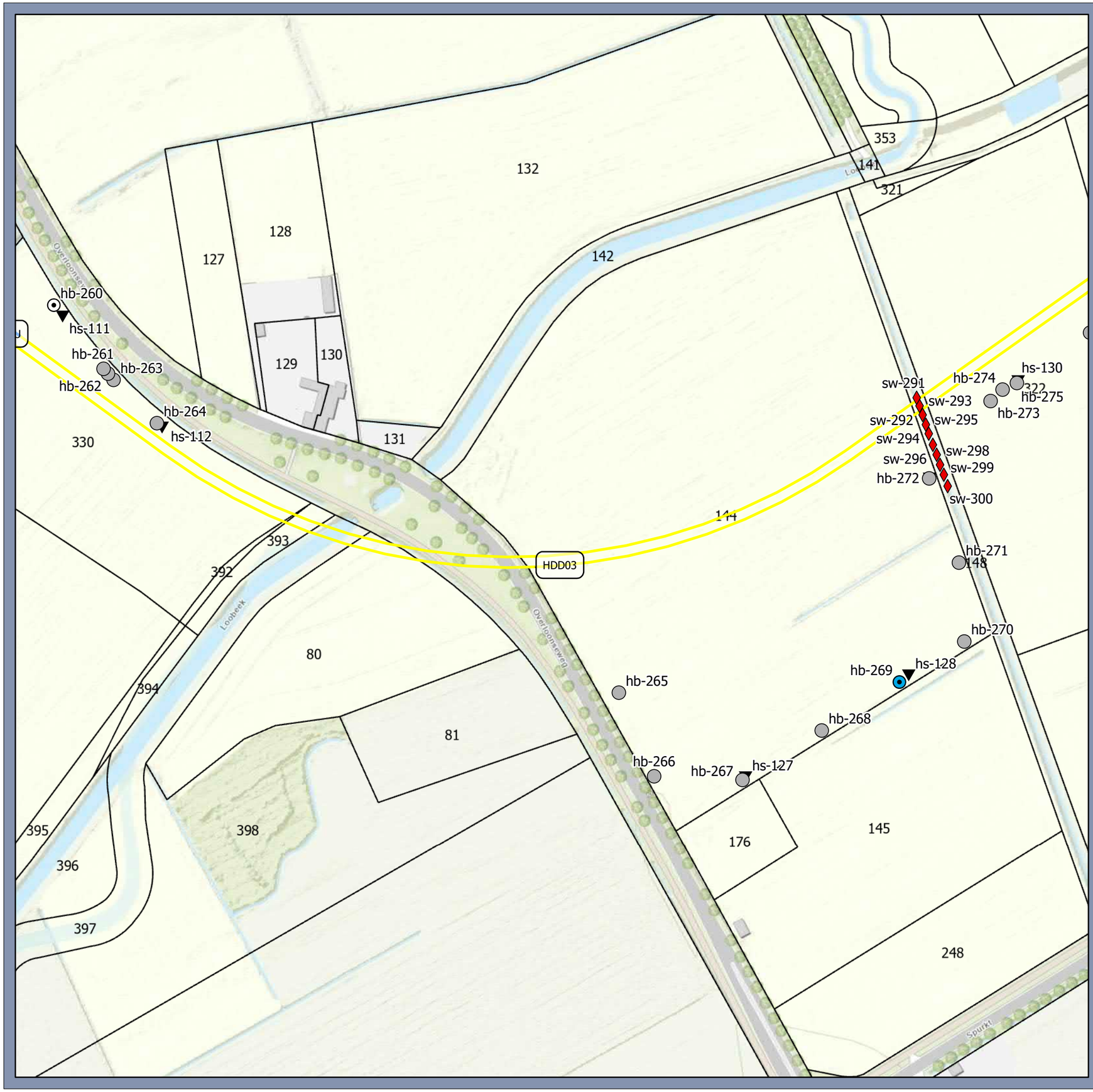

Legenda

Boorplan

- boring tot 2,3 m -mv
- boring tot 6 m-mv
- boring tot 6 m-mv met peilbuis
- sondering tot 3 m-mv
- steken waterbodem

Tracé

- HDD
- Open ontgraving

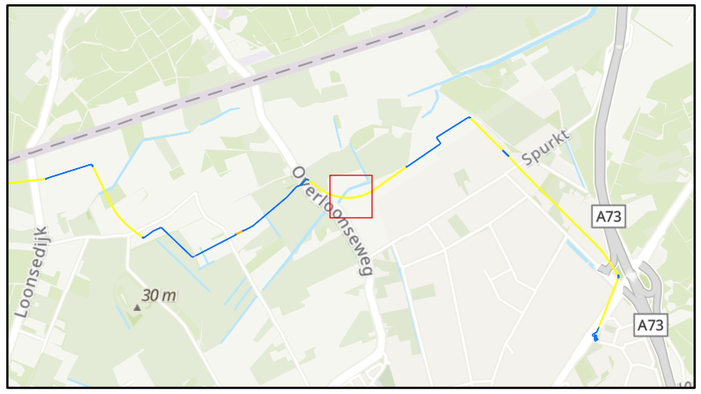

Situatietekening (vervallen)

150 kV kabel Boxmeer-Venray

Opdrachtgever: TenneT TSO B.V.
Projectnummer: 51006816

SWECO

Status: Definitief
Datum: 2-3-2023
Schaal: 1:2.000
Formaat: A3

Getekend: LK - Gecontroleerd: HvdB

0 10 20 30 40 50 60 meter

N

© Sweco Nederland B.V. Alle rechten voorbehouden

P:\51051006816_150_kV_Boxmeer-Venray_Veldonderzoeken\GIS\proj\Boxmeer_Venray_Boorplan_20230216.aprx 2-3-2023 10:48

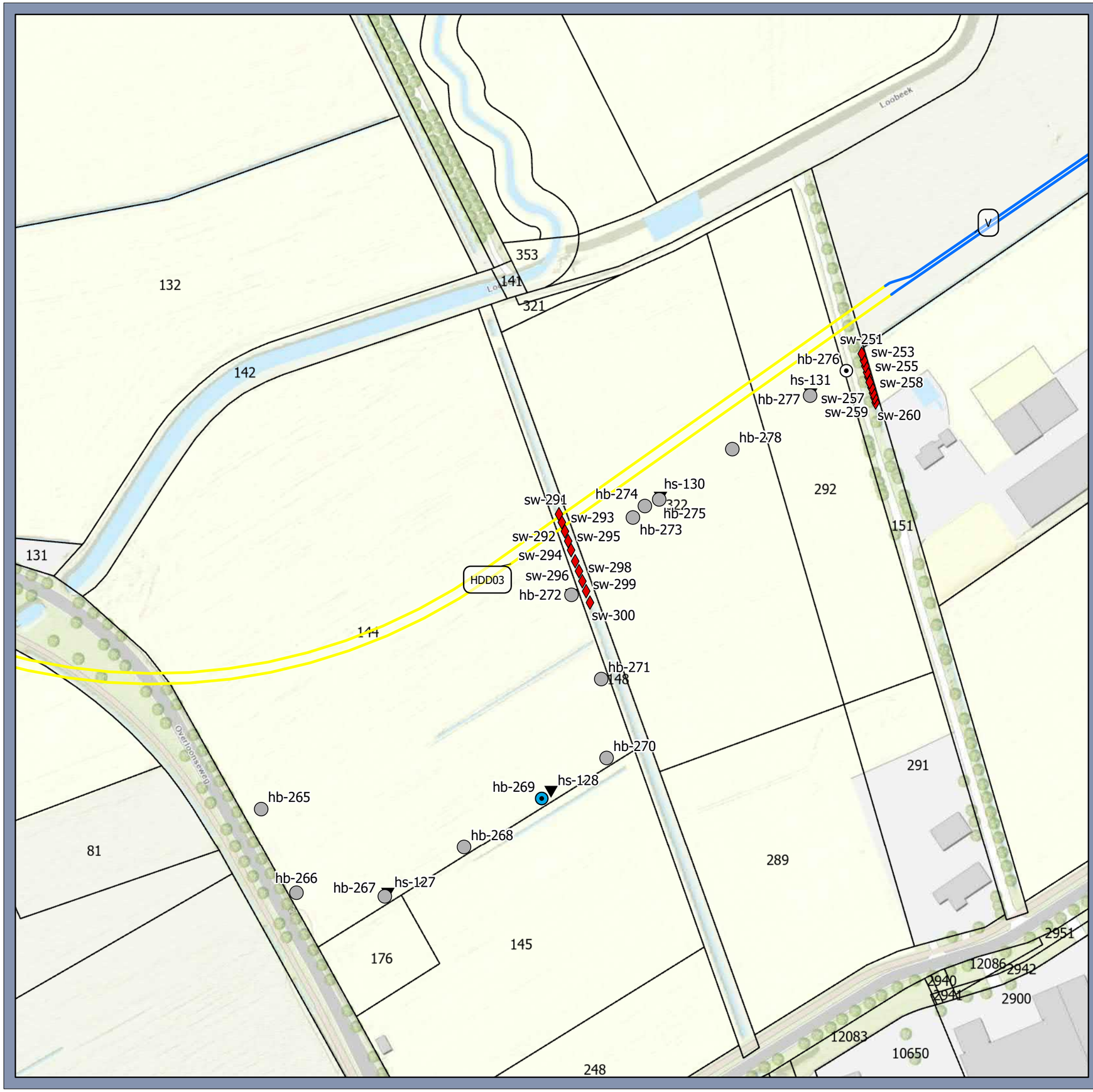

Legenda

Boorplan

- boring tot 2,3 m -mv
- boring tot 6 m-mv
- boring tot 6 m-mv met peilbuis
- sondering tot 3 m-mv
- steken waterbodem

Tracé

- HDD
- Open ontgraving

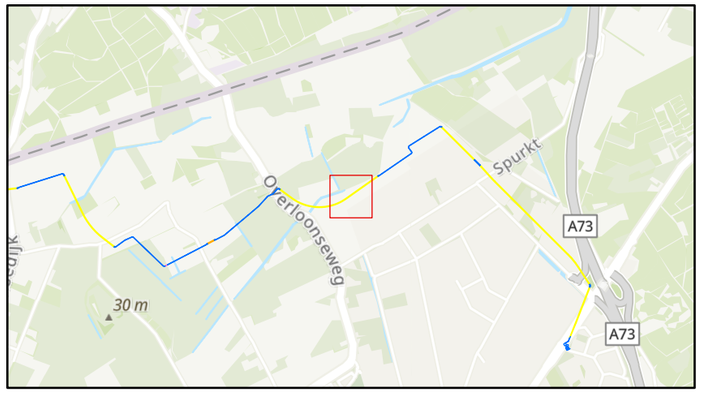

Situatietekening (vervallen)

150 kV kabel Boxmeer-Venray

Opdrachtgever: TenneT TSO B.V.
Projectnummer: 51006816

SWECO

Status: Definitief
Datum: 2-3-2023
Schaal: 1:2.000
Formaat: A3

Getekend: LK - Gecontroleerd: HvdB

0 10 20 30 40 50 60 meter

N

© Sweco Nederland B.V. Alle rechten voorbehouden

P:\53105\51006816_150_kV_Boxmeer-Venray_Veldonderzoeken\GIS\proj\Boxmeer_Venray_Boorplan_20230216.aprx 2-3-2023 10:48

Legenda

Boorplan

- boring tot 2,3 m -mv
- boring tot 6 m-mv
- boring tot 6 m-mv met peilbuis
- sondering tot 3 m-mv
- steken waterbodem

Tracé

- HDD
- Open ontgraving

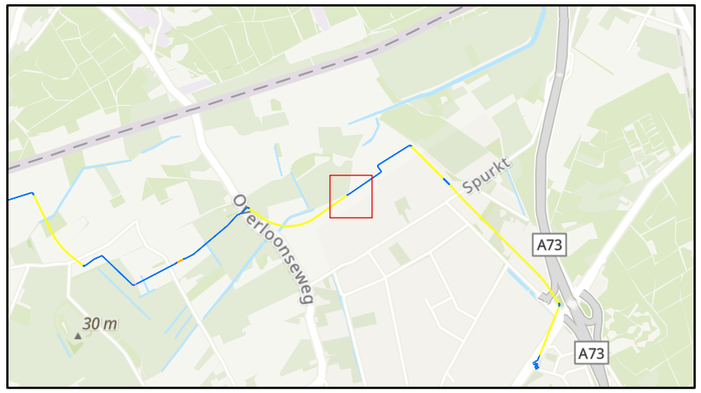

Situatietekening (vervallen)

150 kV kabel Boxmeer-Venray

Opdrachtgever: TenneT TSO B.V.
Projectnummer: 51006816

SWECO

Status: Definitief
Datum: 2-3-2023
Schaal: 1:2.000
Formaat: A3

Getekend: LK - Gecontroleerd: HvdB

0 10 20 30 40 50 60 meter

N

© Sweco Nederland B.V. Alle rechten voorbehouden

P:\53105\51006816_150_kV_Boxmeer-Venray_Veldonderzoeken\GIS\proj\Boxmeer_Venray_Boorplan_20230216.aprx 2-3-2023 10:48

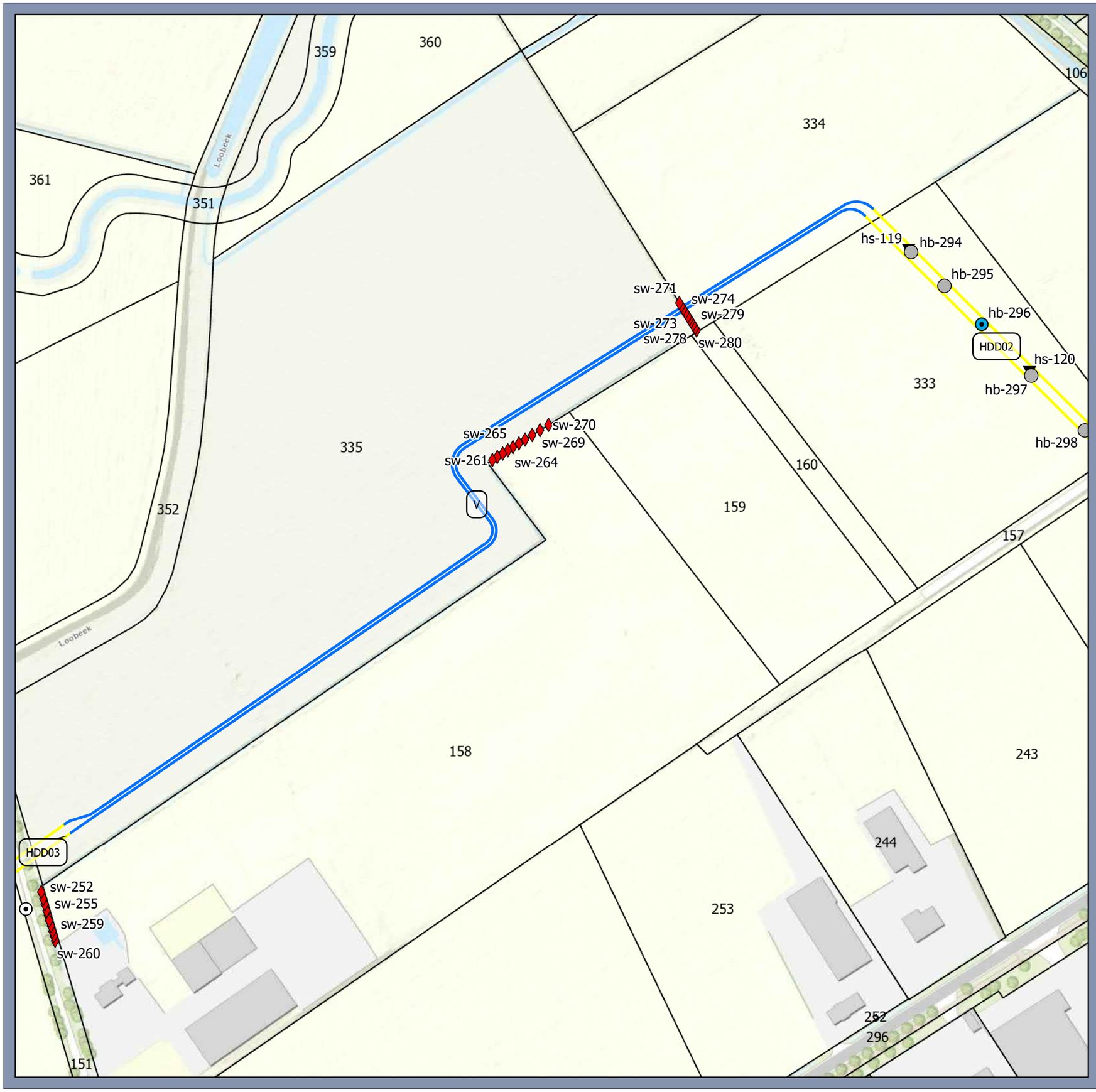

Legenda

Boorplan

- boring tot 2,3 m -mv
- boring tot 6 m-mv
- boring tot 6 m-mv met peilbuis
- sondering tot 3 m-mv
- steken waterbodem

Tracé

- HDD
- Open ontgraving

Situatietekening (vervallen)

150 kV kabel Boxmeer-Venray

Opdrachtgever: TenneT TSO B.V.
Projectnummer: 51006816

SWECO

Status: Definitief
Datum: 2-3-2023
Schaal: 1:2.000
Formaat: A3

Getekend: LK - Gecontroleerd: HvdB

0 10 20 30 40 50 60 meter

N

© Sweco Nederland B.V. Alle rechten voorbehouden

P:\53105100816_150_kV_Boxmeer-Venray_Veldonderzoeken\GIS\proj\Boxmeer_Venray_Boorplan_20230216.aprx 2-3-2023 10:48

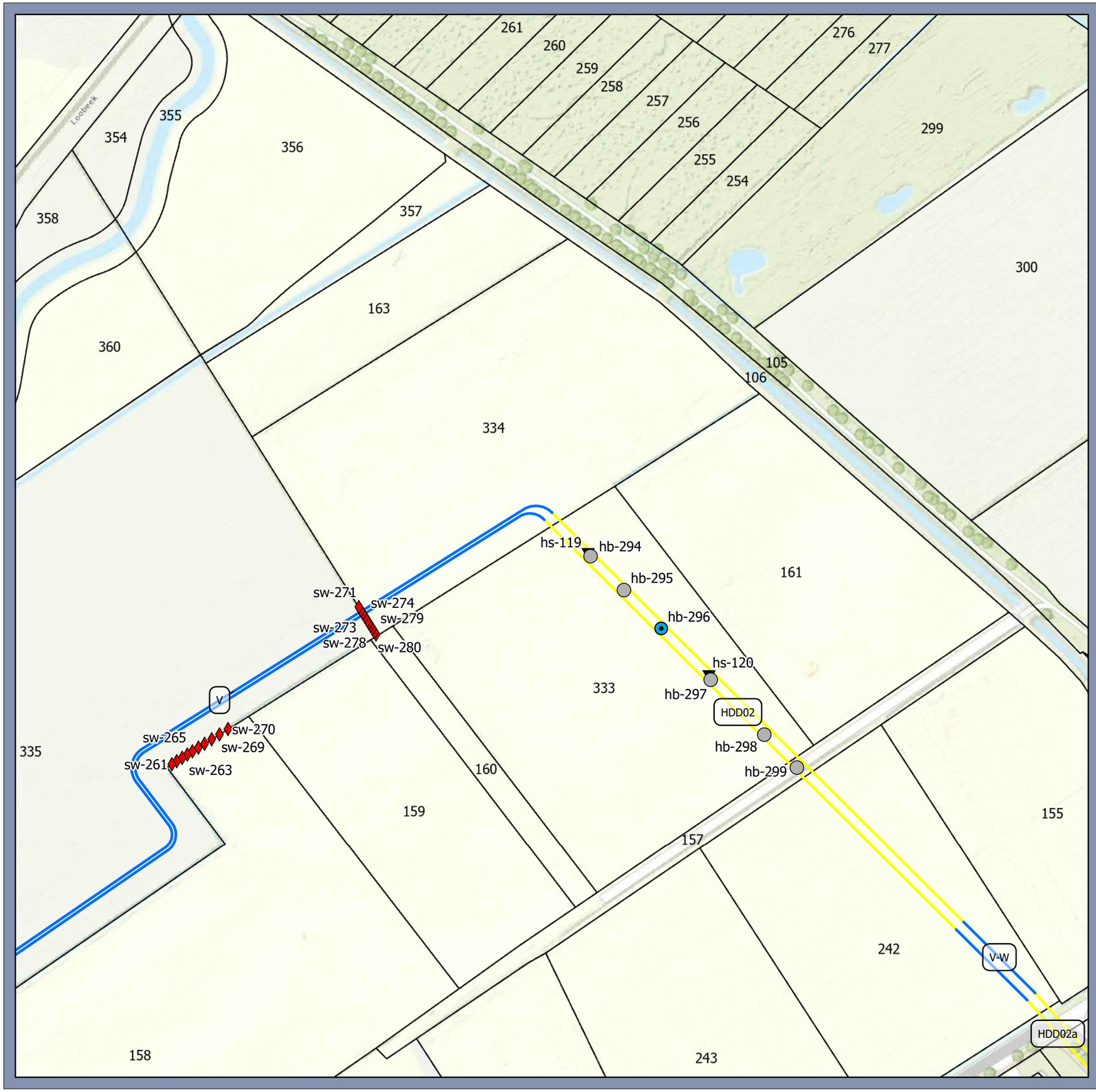

Legenda

Boorplan

- boring tot 2,3 m -mv
- boring tot 6 m-mv met peilbuis
- sondering tot 3 m-mv
- steken waterbodem

Tracé

- HDD
- Open ontgraving

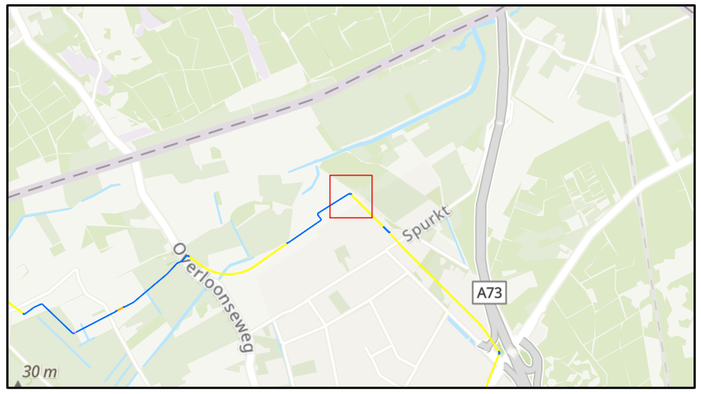

Situatietekening (vervallen)

150 kV kabel Boxmeer-Venray

Opdrachtgever: TenneT TSO B.V.
Projectnummer: 51006816

SWECO

Status: Definitief
Datum: 2-3-2023
Schaal: 1:2.000
Formaat: A3

Getekend: LK - Gecontroleerd: HvdB

0 10 20 30 40 50 60 meter

N

© Sweco Nederland B.V. Alle rechten voorbehouden

P:\531\0\51006816_150_kV_Boxmeer-Venray_Veldonderzoeken\GIS\proj\Boxmeer_Venray_Boorplan_20230216.aprx 2-3-2023 10:48

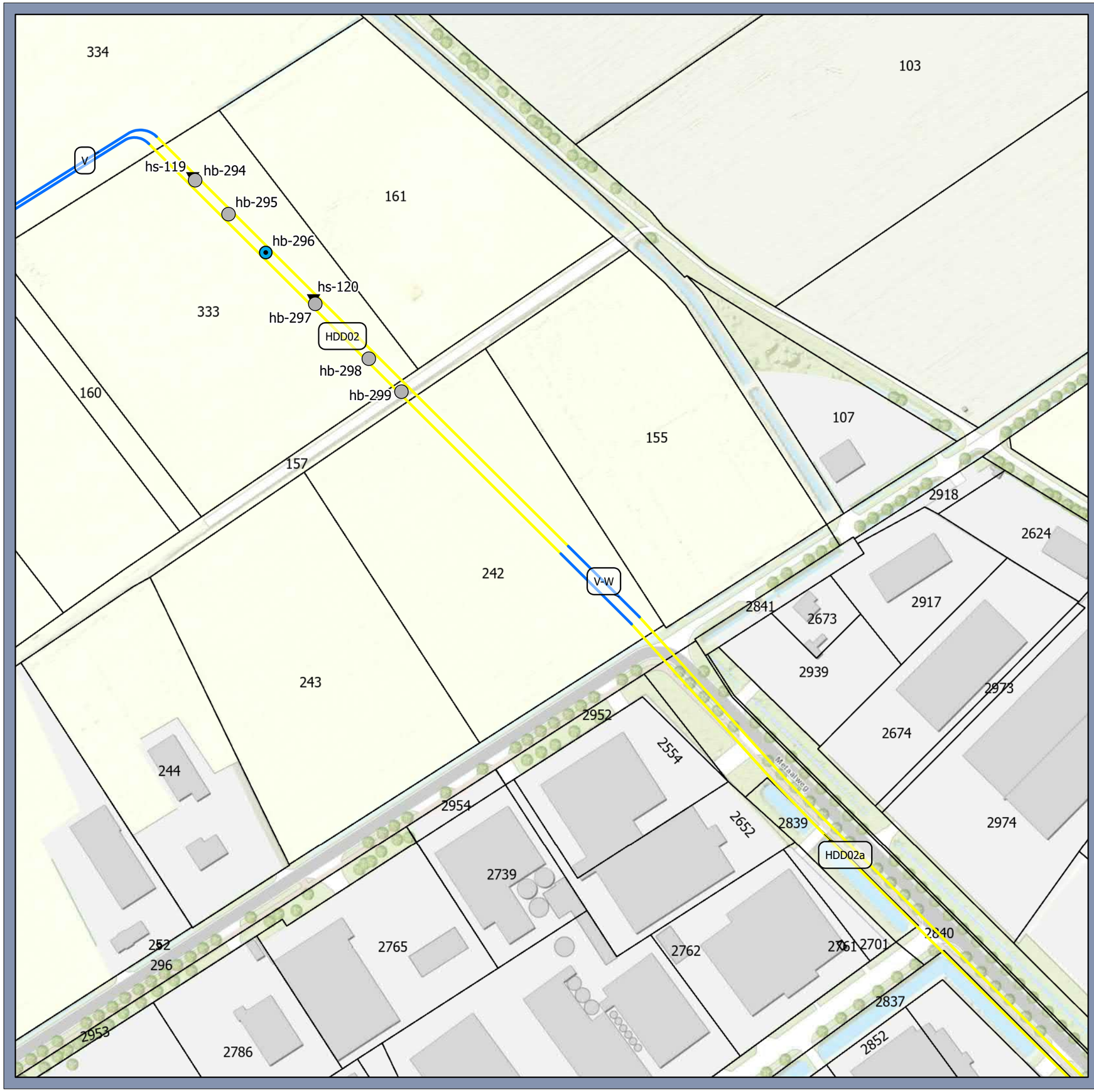

Legenda

Boorplan

- boring tot 2,3 m -mv
- boring tot 6 m-mv met peilbuis
- sondering tot 3 m-mv

Tracé

- HDD
- Open ontgraving

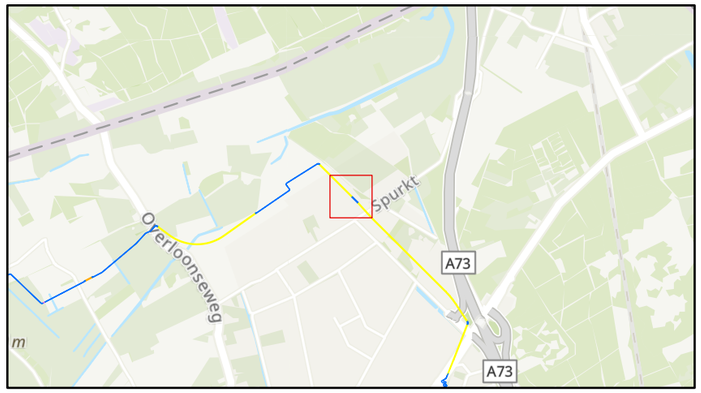

Situatietekening (vervallen)

150 kV kabel Boxmeer-Venray

Opdrachtgever: TenneT TSO B.V.
Projectnummer: 51006816

SWECO

Status: Definitief
Datum: 2-3-2023
Schaal: 1:2.000
Formaat: A3

Getekend: LK - Gecontroleerd: HvdB

0 10 20 30 40 50 60 meter

N

© Sweco Nederland B.V. Alle rechten voorbehouden

P:\51310\51006816_150_kV_Boxmeer-Venray_Veldonderzoeken\GIS\proj\Boxmeer_Venray_Boorplan_20230216.aprx 2-3-2023 10:48

Legenda

Boorplan

- boring tot 2,3 m -mv

Tracé

- HDD
- Open ontgraving

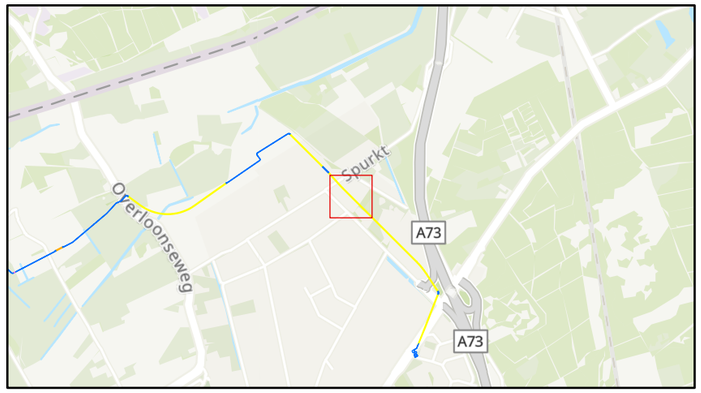

Situatietekening (vervallen)

150 kV kabel Boxmeer-Venray

Opdrachtgever: TenneT TSO B.V.
Projectnummer: 51006816

SWECO

Status: Definitief
Datum: 2-3-2023
Schaal: 1:2.000
Formaat: A3

Getekend: LK - Gecontroleerd: HvdB

0 10 20 30 40 50 60 meter

N

© Sweco Nederland B.V. Alle rechten voorbehouden

P:\5310\51006816_150_kV_Boxmeer-Venray_Veldonderzoeken\GIS\proj\Boxmeer_Venray_Boorplan_20230216.aprx 2-3-2023 10:48

Legenda

Tracé

HDD

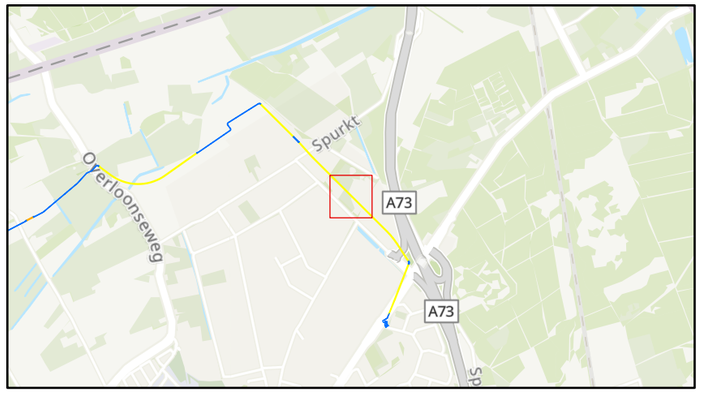

Situatietekening (vervallen)

150 kV kabel Boxmeer-Venray

Opdrachtgever: TenneT TSO B.V.
Projectnummer: 51006816

SWECO

Status: Definitief
Datum: 2-3-2023
Schaal: 1:2.000
Formaat: A3

Getekend: LK - Gecontroleerd: HvdB

0 10 20 30 40 50 60 meter

N

© Sweco Nederland B.V. Alle rechten voorbehouden

P:\51010\51006816_150_kV_Boxmeer-Venray_Veldonderzoeken\GIS\proj\Boxmeer_Venray_Boorplan_20230216.aprx 2-3-2023 10:48

Legenda

Tracé

- HDD
- Open ontgraving

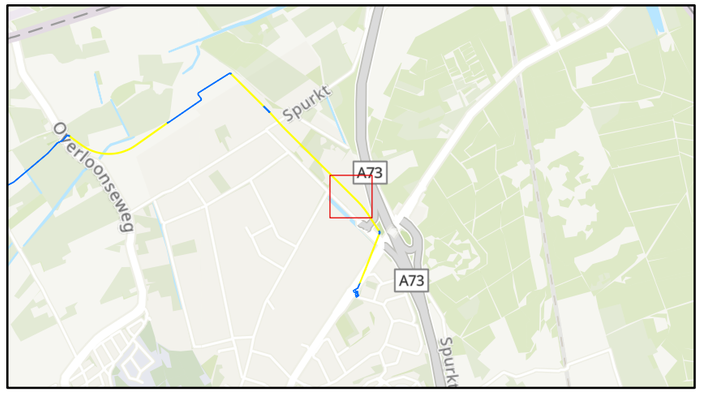

Situatietekening (vervallen)

150 kV kabel Boxmeer-Venray

Opdrachtgever: TenneT TSO B.V.
Projectnummer: 51006816

SWECO

Status: Definitief
Datum: 2-3-2023
Schaal: 1:2.000
Formaat: A3

Getekend: LK - Gecontroleerd: HvdB

0 10 20 30 40 50 60 meter

N

© Sweco Nederland B.V. Alle rechten voorbehouden

P:\51051006816_150_kV_Boxmeer-Venray_Veldonderzoeken\GIS\proj\Boxmeer_Venray_Bocrplan_20230216.aprx 2-3-2023 10:48

Legenda

Boorplan

- boring tot 1,75 m -mv
- boring tot 6 m-mv met peilbuis
- sondering tot 3 m-mv

Tracé

- HDD
- Open ontgraving

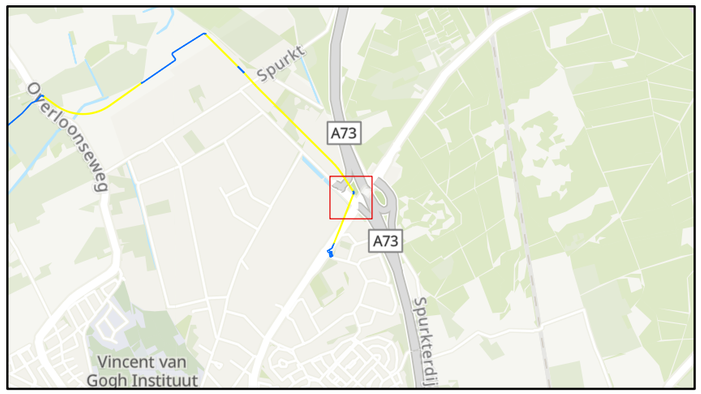

Situatietekening (vervallen)

150 kV kabel Boxmeer-Venray

Opdrachtgever: TenneT TSO B.V.
Projectnummer: 51006816

SWECO

Status: Definitief
Datum: 2-3-2023
Schaal: 1:2.000
Formaat: A3

Getekend: LK - Gecontroleerd: HvdB

0 10 20 30 40 50 60 meter

N

© Sweco Nederland B.V. Alle rechten voorbehouden

P:\51051006816_150_kV_Boxmeer-Venray_Veldonderzoeken\GIS\proj\Boxmeer_Venray_Boorplan_20230216.aprx 2-3-2023 10:48

Legenda

Boorplan

- boring tot 1,75 m -mv
- boring tot 6 m-mv met peilbuis
- sondering tot 3 m-mv

Tracé

- HDD
- Open ontgraving

Situatietekening (vervallen)

150 kV kabel Boxmeer-Venray

Opdrachtgever: TenneT TSO B.V.
Projectnummer: 51006816

SWECO

Status: Definitief
Datum: 2-3-2023
Schaal: 1:2.000
Formaat: A3

Getekend: LK - Gecontroleerd: HvdB

0 10 20 30 40 50 60 meter

N

© Sweco Nederland B.V. Alle rechten voorbehouden

P:\51010\51006816_150_kV_Boxmeer-Venray_Veldonderzoeken\GIS\proj\Boxmeer_Venray_Boorplan_20230216.aprx 2-3-2023 10:48

Verkennend natuuronderzoek Netuitbreiding Boxmeer-Venray 150kV

Oriënterend onderzoek in het kader van de wet- en regelgeving voor natuur

SWECO

Sweco Nederland B.V.			
Onderwerp	Verkennend natuuronderzoek Netuitbreiding Boxmeer-Venray 150kV		
Projectnummer	51006816		
		Gecontroleerd door	Maikell Verkade
Klant	TenneT		
Versie	D3		
		Vrijgegeven door	Peter Bergmans
Datum	23-05-2024		
Auteur	Anne Paulusse		
Document referentie	NL24-648800269-87766		

Inhoudsopgave

Samenvatting 4

1 Inleiding 6
1.1 Algemeen 6
1.2 Scope en doelstelling 6
1.3 Voorgaand onderzoek 9

2 Omgevingswet: soortenbescherming 9
2.1 Toetsingskader 9
2.2 Methode 10
2.3 Resultaten en effectbeoordeling 10
2.3.1 Leeswijzer 10
2.3.2 Planten 11
2.3.3 Vleermuizen 11
2.3.4 Overige zoogdieren 13
2.3.5 Vogels 15
2.3.6 Amfibieën en reptielen 17
2.3.7 Vissen 18
2.3.8 Ongewervelden 18
2.3.9 Specifieke zorgplicht 19

3 Conclusie soortenbescherming 22

4 Bronnenlijst 24

Bijlage 1: Overzichtskaart tracé 25
Bijlage 2: Omgevingswet soortenbescherming 26
Bijlage 3: Deelkaarten tracé Boxmeer-Venray 32
Bijlage 4: Foto impressie/ veldbeoordeling 35

Samenvatting

In onderstaande tabel is een samenvatting weergegeven van de conclusies, voortkomend uit het verkennend natuuronderzoek, soortenbescherming.

Omgevingswet: soortbescherming	Effecten	Nader veld- en/of effectenonderzoek	Voorzorgsmaatregelen*	Nadere procedure
Planten	Nee	-	-	-
Vleermuizen	Ja, mogelijk vaste rust- en verblijfplaatsen van vleermuizen (overtreding artikel 11.46 lid 1 Bal, Ow), Mogelijk verstoring vliegroute door verlichting.	Ja, nadere inspectie op geschiktheid geschikte holtes als verblijfplaats. Indien aanwezig aanvullend onderzoek nodig naar gebruik. Indien de verstoring niet voldoende kan worden gemitigeerd, is aanvullend onderzoek nodig.	Werken bij daglicht. Inzet van (Bouw)verlichting wordt geminimaliseerd en niet gericht op omliggende groenstructuren tussen één uur voor zonsondergang en één uur na zonsopkomst in de periode maart tot en met oktober.	Nadere inspectie spechtengaten indien bomen gekapt worden, en indien geschikt soortgericht onderzoek boombewonende vleermuizen verblijfplaatsen uitvoeren.
Grondgebonden zoogdieren	Ja, mogelijk aantasting van vaste rust- en verblijfplaatsen van das (art. 11.54 lid 1 Bal, Ow) Ja, mogelijk aantasting van vaste rust- en verblijfplaatsen van bever (overtreding artikel 11.46 lid 1 Bal, Ow)	Ja, soortgericht onderzoek gebruik leefgebied/ gebruik dassenburchten. Ja, soortgericht onderzoek naar gebruik leefgebied/ gebruik oeverholen door bever.	De boringen nabij dassenburchten en beverholen vinden buiten de kwetsbare periode van das en bever (kraamperiode) plaats, waarin zij het meest storingsgevoelig zijn.	Wanneer vaste rust- en/of voortplantingsplaatsen en/of essentieel leefgebied aanwezig is, en sprake is van schadellijke handelingen, is een omgevingsvergunning flora- en fauna-activiteit op grond van de Omgevingswet met betrekking tot bever en/of das nodig.
Vogels	Ja, mogelijk verstoring van jaarrond beschermde nesten, zoals van slechtvalk en buizerd (artikel 11.37 lid 1 Bal, Ow)	Ja, het is mogelijk dat trillingen en geluid van de boringen en de open ontgravingen verstoring kunnen veroorzaken op mogelijk aanwezige nesten, zoals slechtvalk en buizerd. Soortgericht onderzoek is nodig naar de aanwezigheid van in gebruik zijnde jaarrond beschermde nesten in de omgeving van het plangebied.	Werken buiten het broedseizoen (globaal van half maart tot augustus). Echter, afhankelijk van de lokale meteorologische omstandigheden, kan deze periode eerder of later beginnen en eindigen.	-
Amfibieën	Nee, indien voorzorgsmaatregelen worden getroffen die schadelijke handelingen voorkomen.	Wanneer de mitigerende maatregelen worden gehanteerd is het uitvoeren van soortgericht onderzoek niet noodzakelijk.	Werkzaamheden aan watergangen buiten de voortplantingsperiode uitvoeren, wanneer zij zich op het land bevinden. Voor het landbiotoop welke aangetast gaat worden, dient het bijvoorbeeld tijdig ongeschikt gemaakt te worden.	-

Omgevingswet: soortbescherming	Effecten	Nader veld- en/of effectenonderzoek	Voorzorgsmaatregelen*	Nadere procedure
			De sleuf van de open ontgraving dient niet toegankelijk te zijn voor amfibieën wanneer deze open ligt, nabij de poelen en geschikte watergangen. Dit betreft maatwerk en er wordt geadviseerd deze maatregelen op te nemen in een ecologisch werkprotocol.	
Reptielen	Nee	-	-	-
Vissen	Ja, mogelijk tijdelijke aantasting grote modderkruiper ((art. 11.54 lid 1 Bal, Ow)), maar indien voorzorgsmaatregelen worden getroffen kunnen schadelijke handelingen worden voorkomen.	-	Er zal slechts sprake zijn van tijdelijke aantasting van een marginaal deel van het leefgebied. Aantasting van individuen is te voorkomen door, de laatste 10 cm water te laten staan na het dempen. Deze waterlaag, inclusief een deel van de sliblaag, kan vervolgens uit de watergang worden geschept en over het land uitgespreid. Hierin aanwezige modderkruipers kunnen vervolgens worden weggevangen en elders worden uitgezet. Wanneer bovenstaande uitvoerende maatregelen worden gehanteerd is het uitvoeren van aanvullend onderzoek niet noodzakelijk.	-
Ongewervelden	Nee	-	-	-
(Specifieke) zorgplicht	Ja, mogelijk aantasting van verblijfplaatsen van haas en konijn (beide vrijgesteld van vergunningsplicht maar wel rode lijst-soorten). Mogelijk ook aantasting van andere algemene soorten die niet zijn beschermd via de OW.	-	Maatregelen moeten worden getroffen zodat er bij de geplande werkzaamheden geen nadelige gevolgen optreden voor de aanwezige haas en konijn. Maatregelen zijn: • altijd vanaf een kant op te starten, zodat aanwezige dieren kunnen vluchten. • - bij holen dient te worden gewerkt in de periode november t/m februari. De mitigerende maatregelen worden opgenomen in een ecologisch werkprotocol.	Voor alle flora- en fauna-activiteiten is een specifieke zorgplicht opgenomen (art. 11.27 Bal). Deze houdt in dat iedereen die een flora- en fauna-activiteit uitvoert, nadelige gevolgen zo veel als mogelijk dient te voorkomen, beperken of ongedaan te maken.

*mogelijke maatregelen om effecten te voorkomen

1 Inleiding

1.1 Algemeen

Als onderdeel van het project 'Versterken 150 kV-net Boxmeer-Venray' (voorts: project) dient een nieuwe ondergrondse 150 kV-hoogspanningsverbinding gerealiseerd te worden tussen de 150 kV-hoogspanningsstations Boxmeer in Noord-Brabant (hierna: BMR150) en Venray in Limburg (hierna: VENR150). Hiertoe dienen de volgende netuitbreidingen te worden gerealiseerd:

- Twee kabelvelden op BMR150;
- Twee kabelvelden op VENR150;
- 150 kV-kabelverbinding (met een lengte van circa 19 km) tussen Boxmeer en Venray bestaande uit twee circuits.

Op basis van een tracéstudie is een voorkeursalternatief (VKA) tussen beide stations gekozen. Binnen het VKA is vervolgens een definitief tracé bepaald. Het tracé is weergegeven in Figuur 1.1 en in meer detail in bijlage 1. Het tracé is opgedeeld in deeltracés, waarbij voor de HDD's en mini-HDD's de naamgeving van de partij (SGS) die het tracé heeft ontworpen is aangehouden ('HDD01' tot en met 'HDD20'). Voor de stukken open ontgraving is de naamgeving A tot en met W gebruikt. Daarnaast vormen de stations afzonderlijke deellocaties: BMR150 en VENR150. De deeltracés en stations zijn weergegeven in bijlage 1.

Ter plaatse van het tracé hebben diverse veldwerkzaamheden plaatsgevonden welke input hebben gevormd voor de conditionerende onderzoeken, voor de wijziging van het omgevingsplan, voor de MER-beoordeling en voor het ontwerp van het BO (Basis Ontwerp).

In verband met het in werking treden van de Omgevingswet (Ow) op 1 januari 2024 (voorheen Wet natuurbescherming), is dit verkennend natuuronderzoek geactualiseerd met de nieuwe regelgeving.

1.2 Scope en doelstelling

In opdracht van TenneT TSO B.V. heeft Sweco Nederland B.V. een verkennend natuuronderzoek uitgevoerd ter plaatse van het tracé. Het tracé is weergegeven in Figuur 1.1 en dient voor dit onderzoek als het onderzoeksgebied.

Tevens worden er aanpassingen aan de stations van Boxmeer en Venray doorgevoerd. De invloed van deze aanpassingen is ook opgenomen in het onderzoek. In figuur 1.2 is het hoogspanningsstation van Venray weergegeven. In Figuur 1.3 is het hoogspanningsstation in Boxmeer te zien.

Bij het tracé gelden voor het uitvoeren van het onderzoek de volgende uitgangspunten:

- Op locaties van open ontgravingen zal een sleuf gegraven worden voor de aanleg van de kabel;
- De maximale ontgravingsdiepte in agrarisch gebied betreft 2,3 meter;
- De maximale ontgravingsdiepte in niet-agrarisch gebied betreft 1,7 meter;
- Kruisingen van het tracé worden voornamelijk aangelegd middels persingen en gestuurde boringen in de vorm van HDD's (horizontal directional drilling).

Deze rapportage beschrijft de resultaten van verkennend natuuronderzoek dat conform het geldend onderzoeksprotocol van TenneT (versie 2.0, 12 oktober 2020) en de hierin vernoemde normen uitgevoerd is.

Het doel van het verkennend natuuronderzoek is het verkrijgen van een eerste inzicht in de mogelijke effecten van de toekomstige aanlegwerkzaamheden van de 150kV verbinding op beschermde natuurwaarden in en om het projectgebied.

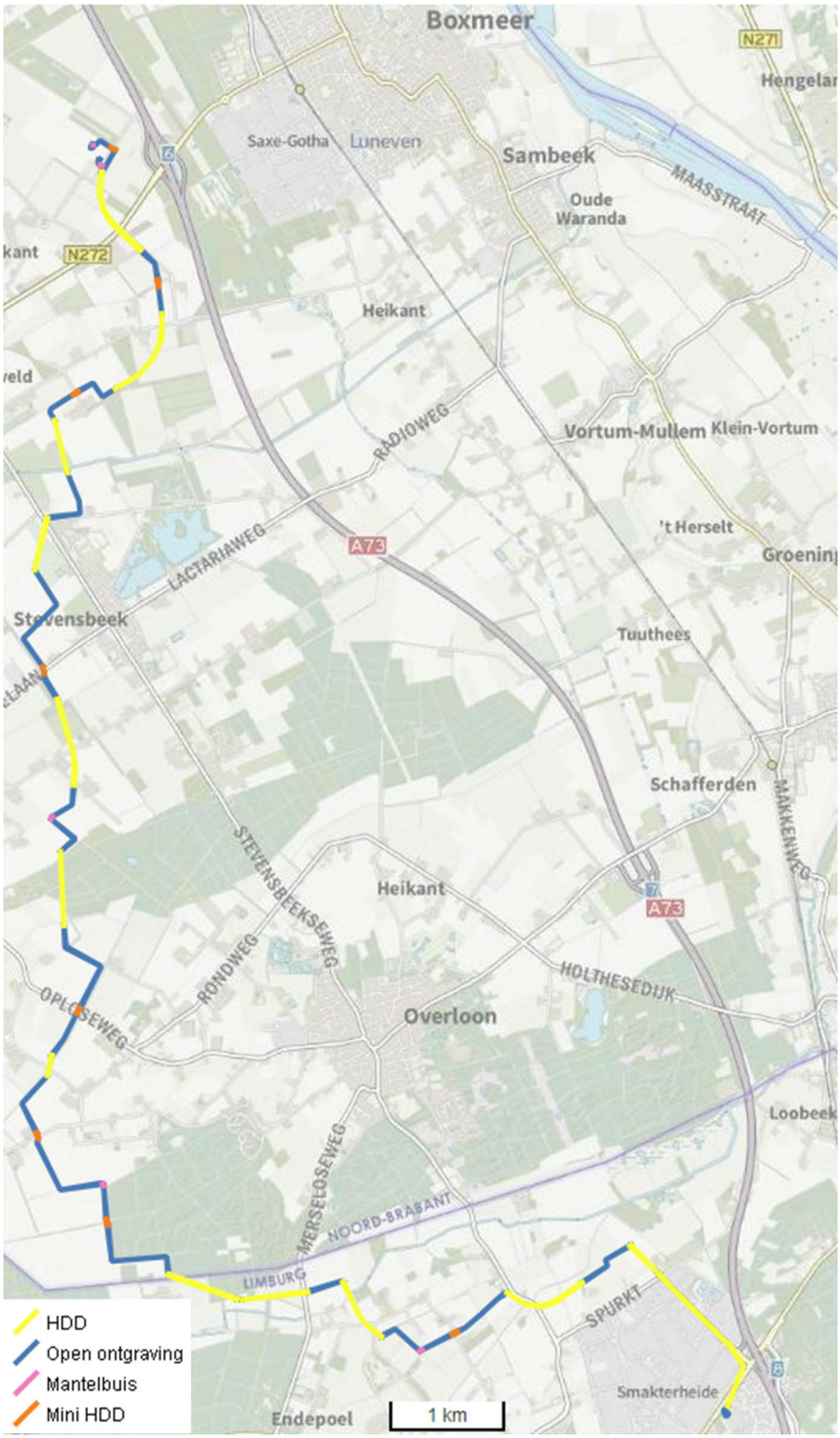

Figuur 1.1 ligging tracé nieuwe ondergrondse 150kV hoogspanningsverbinding Boxmeer-Venray

Figuur 1.2 ligging hoogspanning station (rood omkaderd) in Venray

Figuur 1.3 ligging hoogspanning station (rood omkaderd) in Boxmeer

1.3 Voorgaand onderzoek

Er is voor dit project eerder een verkennend natuuronderzoek[1] uitgevoerd in 2021. In deze rapportage zijn de voorgenomen werkzaamheden aan de wet- en regelgeving voor natuur getoetst aan de kaders binnen de Omgevingswet (Natura 2000-gebieden en soorten) en Provinciaal beleid (Natuurnetwerk Nederland en eventueel door provinciaal beleid beschermde gebieden buiten NNN).

Voor soortenbescherming is er globaal naar de verschillende ecotopen gekeken waar het tracé doorheen loopt, om te bepalen of dit potentieel geschikte gebieden betreffen waar mogelijk verblijfplaatsen danwel leefgebieden van beschermde soorten aanwezig zijn. Er is een veldbezoek uitgevoerd vanaf de openbare weg om de huidige situatie te onderzoeken. Er was op dat moment geen betredingstoestemming voor de percelen die het tracé doorkruist, waardoor mogelijk de verkregen informatie onvolledig is. Daarnaast is het tracé na het opleveren van het verkennend natuuronderzoek iets gewijzigd. Om deze redenen is er in 2022 nog een aanvullend veldbezoek gedaan op deze percelen.
De bevindingen zijn in voorliggende rapportage uitgewerkt. Ook zijn de noodzakelijke vervolgstappen beschreven.

2 Omgevingswet: soortenbescherming

2.1 Toetsingskader

Soortenbescherming is geregeld in de Omgevingswet. De beschermde soorten in Nederland zijn in te delen in drie categorieën: soorten van de Vogelrichtlijn, soorten van de Habitatrichtlijn en Andere beschermde soorten. Indien een activiteit mogelijk een gevolg heeft voor een in het wild levend dier- of plantensoort, ongeacht de beschermingsstatus, is er sprake van een flora- en fauna-activiteit. Het uitvoeren van schadelijke handelingen bij soorten van de eerste twee categorieën, te weten vangen, doden, verstoren of hun vaste rust- en verblijfplaatsen aan te tasten, leidt tot vergunningplicht. Het verstoren van soorten uit de derde categorie, is geen schadelijke handeling die leidt tot vergunningsplicht. Het uitvoeren van schadelijke handelingen bij soorten van de derde categorie, te weten vangen, doden of hun vaste rust- en verblijfplaatsen aan te tasten, leidt wel tot vergunningplicht. Soorten uit deze categorie kunnen door het bevoegd gezag onder voorwaarden vrijgesteld worden van vergunningplicht bij schadelijke handelingen.

In het Besluit activiteiten leefomgeving (Bal) zijn een aantal vergunningsvrije gevallen aangewezen. Een vergunning kan alleen worden verleend als er geen andere bevredigende oplossing is, er sprake is van een wettelijk belang en de activiteit niet leidt tot een verslechtering van de staat van Instandhouding van de aangevraagde soort. Naast bovengenoemde beschermde soorten, dient ter invulling van de specifieke zorgplicht en het voorkomen van onnodig lijden ook onderzoek uitgevoerd te worden naar kwetsbare en/of bedreigde (niet-beschermde) soorten. Hiertoe behoren soorten van de Vogelrichtlijn (Bijlage I Vrl en niet in die bijlage genoemde, geregeld in Nederland voorkomende trekvogelsoorten als bedoeld in artikel 4, 2e lid Vrl), Habitatrichtlijn soorten (Bijlage II, IV en V Hrl), nationaal beschermde soorten (Bijlage IX Bal) en Rode Lijst soorten (Art. 2.19, vijfde lid, onder a, onder 3° Ow). Het toetsingskader voor soortenbescherming wordt nader beschreven in bijlage 2.

[1] Sweco Nederland B.V. *Verkennend natuuronderzoek Netuitbreiding Boxmeer-Venray 150 kV*. d.d. 23 april 2024 Referentienummer: NL24-648800269-80980

2.2 Methode

De inventarisatie betreft een onderzoek naar de actueel en potentieel voorkomende beschermde soorten in het plangebied. Hierbij maken we onderscheid tussen het bronnenonderzoek en een oriënterend veldbezoek. Op basis hiervan volgt een habitatgeschiktheidsbeoordeling.

Bronnenonderzoek

Het bronnenonderzoek heeft als doel een overzicht te verkrijgen van de beschikbare informatie met betrekking tot het voorkomen van beschermde soorten in de deelplangebieden en omgeving. Hiervoor zijn onder andere landelijke (digitale) verspreidingsatlassen (waaronder de NDFF-Verspreidingsatlas (www.verspreidingsatlas.nl)), regionale verspreidingsatlassen en, wanneer beschikbaar, voorgaande onderzoeken geraadpleegd. Ook is data direct uit de Nationale Databank Flora en Fauna (NDFF) gebruikt van de afgelopen 5 jaar.

Habitatgeschiktheidsbeoordeling

Op basis van een oriënterend veldbezoek is de geschiktheid van biotopen voor beschermde soorten beoordeeld. Deze beoordeling brengt samen met het bronnenonderzoek de beschermde soorten(groepen) in beeld die in het plangebied (kunnen) voorkomen. De veldbezoeken hebben plaatsgevonden op 18 maart, 21 maart en 4 april 2022, door Anne Paulusse en Barry van der Veeken, deskundige ecologen van Sweco. De veldbezoeken zijn uitgevoerd tot circa 200 meter rondom het tracé, om ook naar vogelnesten en dassenburchten te zoeken.

Analyse en toetsing van mogelijke effecten

Op basis van het bronnenonderzoek, habitatgeschiktheidsbeoordeling en het veldbezoek wordt een inschatting gemaakt in hoeverre de te verwachten soort(groepen)en en/of het geschikte biotoop beïnvloed wordt door de voorgenomen activiteit. Hieruit wordt duidelijk voor welke soort(groepen) er soortgericht (veld)onderzoek en eventueel een omgevingsvergunning flora- en fauna-activiteit in het kader van de Ow aan de orde is. Het onderzoek beperkt zich tot op grond van de Ow beschermde planten- en diersoorten en niet-beschermde Rode lijstsoorten die in het plangebied (kunnen) voorkomen, zoals diverse soorten paddenstoelen en vaatplanten, omdat deze soorten relevant zijn voor toetsing aan de Ow.

2.3 Resultaten en effectbeoordeling

2.3.1 Leeswijzer

Omdat het tracé verschillende ecotopen doorkruist die (mogelijk) geschikt zijn als verblijfplaats danwel leefgebied van beschermde soorten, zijn op de deelkaarten van het tracé (zie bijlage 3) de potentieel geschikte gebieden aangegeven middels letters. In onderstaande paragrafen is, per soort(groep), middels deze letters aangegeven welk van deze locaties voor betreffende soort(groep) geschikt is. In bijlage 4 is een foto impressie van deze ecotopen weergegeven.
Het plangebied bestaat uit voedselrijke, intensieve akkerbouwlanden, enkele bossen, bosschages en houtwallen. Tevens zijn er meerdere sloten aanwezig waar het tracé langs of doorheen loopt.

2.3.2 Planten

Actueel en potentieel voorkomende beschermde soorten

Binnen of in de directe omgeving van het plangebied zijn geen waarnemingen bekend van beschermde plantensoorten welke beschermd zijn conform de Omgevingswet (categorieën Habitatrichtlijn art. 11.46 Bal of Andere soorten artikel 11.54 Bal) (NDFF, 2019-2024).

Beschermde en kwetsbare planten betreffen veelal (zeer) zeldzame soorten die doorgaans specifieke habitateisen aan hun groeiplaats stellen, veelal gekenmerkt door een gering verspreidingsgebied. Het plangebied bestaat grotendeels uit voedselrijke, intensieve akkerbouwlanden en voldoet hiermee niet aan de habitateisen van beschermde soorten. Gelet op de huidige verspreidingsgegevens, het ontbreken van waarnemingen binnen het plangebied en de huidige inrichting is het plangebied ongeschikt bevonden als groeiplaats voor beschermde flora. Tijdens het oriënterend veldbezoek is het plangebied visueel gecontroleerd op de aanwezigheid van invasieve uitheemse planten. Deze zijn niet aangetroffen.

Analyse en toetsing van mogelijke effecten

Het voorkomen van beschermde flora kan op voorhand worden uitgesloten. Dit op basis van bekende verspreidingsgegevens en het ontbreken van geschikte groeiplaatsen binnen het plangebied. Aanvullend onderzoek naar beschermde planten en een mogelijke vergunningsprocedure zijn daarom niet nodig.

2.3.3 Vleermuizen

Actueel en potentieel voorkomende beschermde soorten

Er zijn binnen en rond het plangebied waarnemingen bekend van bosvleermuis, gewone-, kleine- en ruige dwergvleermuis, grijze grootoorvleermuis, rosse vleermuis en laatvlieger (NDFF, 2019-2024). Onder de Omgevingswet zijn alle vleermuissoorten strikt beschermd conform bijlage IV van de Habitatrichtlijn (art. 11.46 Bal).

Vleermuizen maken, soortafhankelijk, veelal gebruik van gebouwen of (oude) bomen met gaten en spleten als verblijfplaats. Geschikte gebouwen ontbreken binnen het plangebied, of zullen niet worden aangetast door het planvoornemen.

Verspreid door het plangebied zijn wel enkele bomen aanwezig welke qua leeftijd en omvang mogelijk over geschikte holtes kunnen beschikken. Op het moment van schrijven is niet duidelijk welke bomen daadwerkelijk gekapt dienen te worden ten behoeve van de ingreep. Geschikte holtes en daarmee een functie van het plangebied als verblijfplaats voor boombewonende vleermuissoorten kan daarom niet op voorhand worden uitgesloten.

Er zijn tijdens het veldbezoek enkele bomen met holtes aangetroffen in de directe omgeving van het tracé. Deze zijn weergegeven in Figuur 2.1. Indien deze bomen zullen worden gekapt, dienen de holtes nader te worden onderzocht of deze geschikt zijn als verblijfplaats voor vleermuizen.

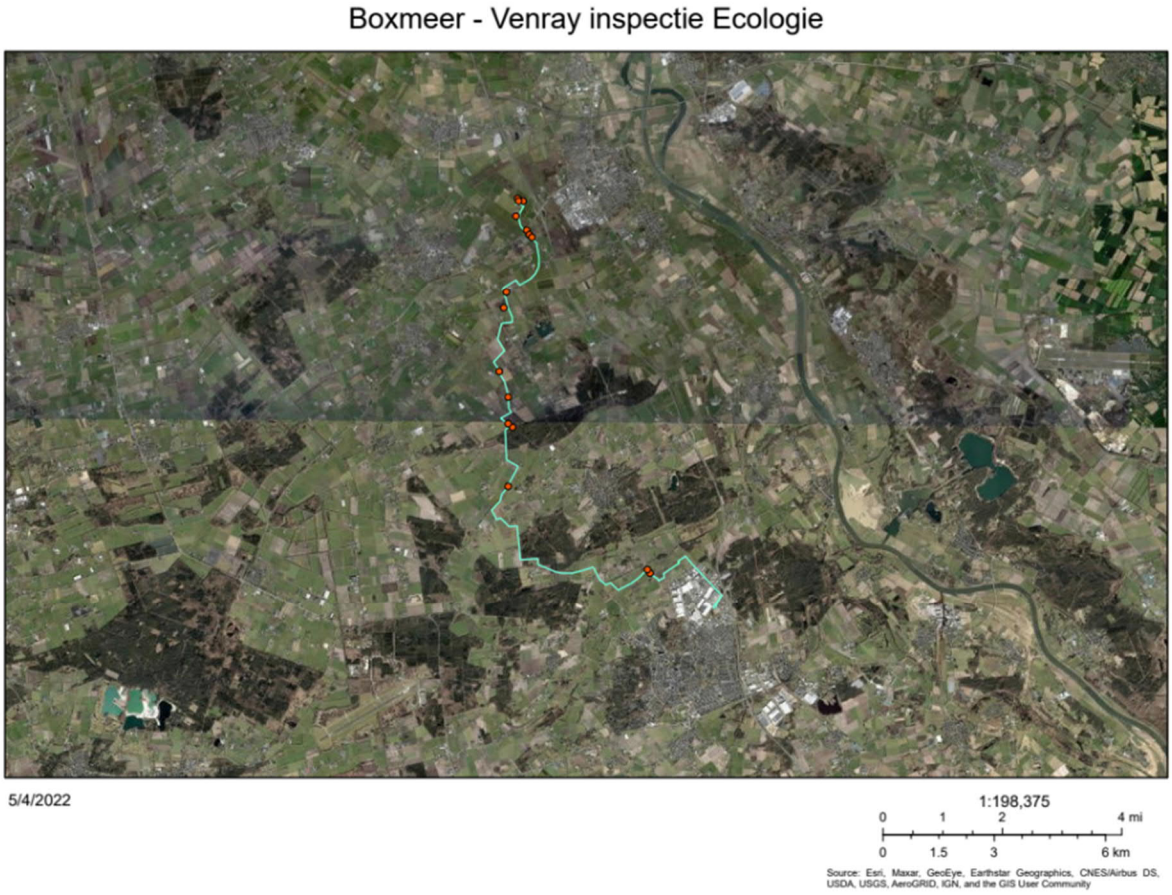

Figuur 2.1 locaties van bomen met mogelijk geschikte holtes voor vleermuizen

Daarnaast maken vleermuizen gebruik van lijnvormige structuren en elementen in het landschap zoals bomenlanen, bomenrijen, houtwallen en watergangen als vliegroute naar foerageergebieden. Uit het veldbezoek blijkt dat het tracé op verschillende locaties een bomenrij kruist of passeert die dergelijke functie kunnen hebben door hun ligging binnen het omringende open landschap (locaties B, C, E, F, G, H, I, J, K, L, N, O, P, Q, S, T, U, W, X).

Geschikt foerageergebied voor vleermuizen bestaat uit (half)hoge vegetatie waartussen zich voldoende insecten bevinden. Tijdens het veldbezoek is dit type vegetatie niet waargenomen binnen het plangebied. Het is aannemelijk dat enkele vleermuizen binnen het plangebied foerageren; een essentiële functie hiervan is echter uitgesloten. Daarbij is de voorgenomen ingreep tijdelijk en zullen blijvende, negatieve effecten op vleermuizen met betrekking tot hun foerageergebied uitblijven.

<u>Analyse en toetsing van mogelijke effecten</u>

Een functie van het plangebied als rust- en voortplantingsplaats voor vleermuizen kan op voorhand niet worden uitgesloten. Omdat niet in beeld is welke bomen gekapt dienen te worden en of deze bomen daadwerkelijk beschikken over geschikte holte(s), dient in de te kappen bomen een aanvullende inspectie plaats te vinden naar de aanwezigheid van potentieel geschikte holtes. De bomen zijn dan ook niet specifiek geïnspecteerd op aanwezige holtes. Bij aanwezigheid van de holtes kan een aanvullende controle middels endoscopisch onderzoek worden uitgevoerd.

Aan de hand van deze nadere inspectie kan de geschiktheid van holtes en noodzaak tot uitvoering van aanvullend vleermuisonderzoek worden beoordeeld.

Daarnaast hebben verschillende bomenrijen mogelijk een functie als (essentiële) vliegroute voor vleermuizen. Het betreft voornamelijk bomenrijen die worden doorkruist door het tracé en waar mogelijk enkele bomen uit geveld te worden ten behoeve van de ingreep.

Het verwijderen van 1 à 2 bomen in een laanstructuur zal waarschijnlijk geen afbreuk doen aan de functie als vliegroute omdat vleermuizen een gat van enkele meters breed nog steeds kunnen overbruggen. Dit dient nader beschouwd te worden zodra bekend is welke bomen moeten worden gekapt. Wel is het van belang dat de functie als vliegroute niet wordt verstoord door bijvoorbeeld licht van bouwlampen of door geluid van werkmateriaal. Werkzaamheden aan en nabij mogelijke vliegroutes dienen daarom gedurende daglicht te worden uitgevoerd en inzet van bijvoorbeeld bouwlampen dient te worden geminimaliseerd en zodanig te worden geplaatst dat er geen uitstraling naar de omgeving plaatsvindt.

2.3.4 Overige zoogdieren

Actueel en potentieel voorkomende beschermde soorten

In de omgeving van het plangebied zijn diverse waarnemingen bekend van de bever (art. 11.46 lid 1 Bal, Ow) en de eekhoorn, steenmarter en das (art. 11.54 lid 1 Bal, Ow) (NDFF, 2019-2024). Vanuit bekende gegevens (TenneT) blijkt dat op twee locaties nabij het te realiseren kabeltracé dassenburchten aanwezig zijn.

Op verschillende locaties langs het tracé (locaties A, D, E, J, L, O, T) zijn bos(schages) aanwezig die mogelijk geschikt zijn als rust- en voortplantingsplaats voor de das mede omdat zij grenzen aan geschikt foerageergebied (maisakkers en graslanden). Met name in de bosrijke omgeving van locatie J en M is de aanwezigheid van burchten niet op voorhand uit te sluiten. Tijdens het veldbezoek zijn enkele oude, maar ook verse burchten of vluchtpijpen aangetroffen van de das bij locaties O en T. Tevens is bij locatie M, A en D (oude) holen van de das waargenomen. Op locatie Z, op de oevers van de watergangen is tevens een oud hol gevonden.

Geschikt leefgebied is aanwezig op locatie S, in de vorm van een ruige tuinrand met bomen en struiken, grenzend aan een akker. De aangetroffen dassenholen en sporen zijn weergegeven in Figuur 2.2.

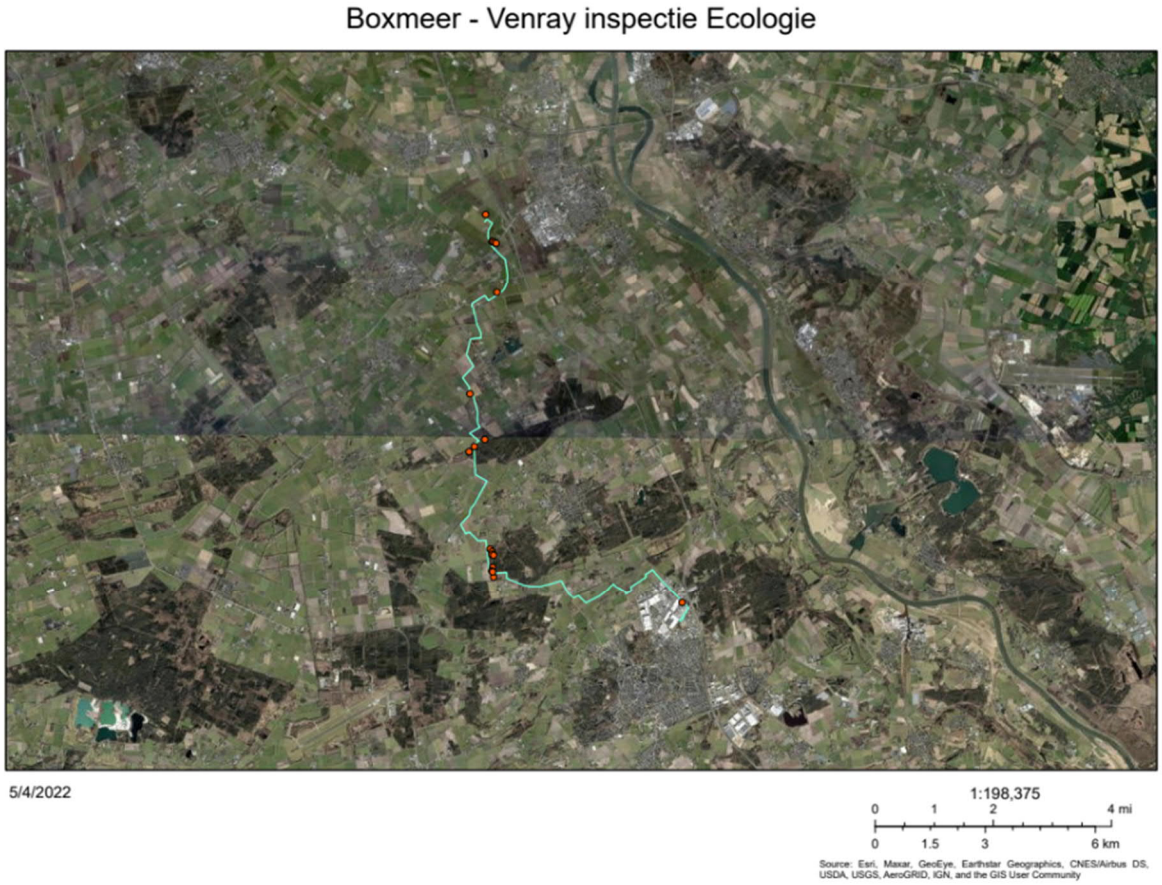

Figuur 2.2 dassensporen en holen in buurt van tracé

In de watergangen binnen en rondom het plangebied kan de bever voorkomen. Dit is een relatief flexibele soort met betrekking tot zijn habitat en een soort met een groot verspreidingsgebied. De vele (afwaterings)sloten in de omgeving kunnen mogelijk worden gebruikt om te verplaatsen tussen burchten in de omgeving en foerageergebied(en). Uit de veldinspectie bleek dat met name de watergang bij locatie J (de Samsbeekse Uitwatering) hiervoor mogelijk geschikt is. Hier is ook een groot hol aangetroffen in de oever van de watergang. Tevens zijn de watergangen bij locatie V en mogelijk R geschikt en is de Loobeek geschikt, die recent heringericht is.

Geschikt foerageergebied voor de bever is met name aanwezig in de bosrijkere gebieden in het zuiden en midden van het tracé, maar de soort kan ook foerageren op (mais)akkers wanneer deze in de nabijheid van zijn burcht liggen. Tussen zijn burcht en foerageergebieden kan de bever oeverholen graven die fungeren als dagrustplaats. Deze liggen doorgaans onder de waterspiegel en zijn hierdoor niet zichtbaar. Wel zijn veelal andere sporen zichtbaar die duiden op de aanwezigheid van de bever en daarmee mogelijke oeverholen. Gelet op het aanwezige biotoop en bekende verspreidingsgegevens kan de aanwezigheid van oeverholen in de Samsbeekse Uitwatering, maar ook de kleinere watergangen binnen het tracé, niet op voorhand worden uitgesloten.

Er zijn van de eekhoorn enkele waarnemingen bekend in de bossen in de omgeving van het plangebied. De eekhoorn maakt een nest in bomenrijke gebieden, bossen en houtwallen. Er zijn nabij het tracé geen eekhoornnesten waargenomen. Nesten van de eekhoorn zullen niet worden aangetast.

Geschikt foerageergebied voor de eekhoorn is met name aanwezig in de bosrijkere gebieden in het zuiden en midden van het tracé.

De kleine marterachtigen, wezel, bunzing, hermelijn, zijn in de provincie Limburg vrijgesteld als soortgroep bij ruimtelijke ingrepen. Echter in Noord-Brabant zijn ze niet vrijgesteld. Er zijn enkele waarnemingen bekend van de bunzing in de omgeving van Venray.

Op verschillende locaties langs het tracé (locaties A, D, E, J, L, O, T) zijn bos(schages) aanwezig die mogelijk geschikt zijn als rust- en voortplantingsplaats voor de bunzing mede omdat zij grenzen aan geschikt foerageergebied (maisakkers en graslanden). In verschillende bosjes langs het tracé (met name in Noord-Brabant) zijn takkenhopen en (konijnen)holen aangetroffen waarin kleine marterachtigen zich kunnen verschuilen, of deze plekken kunnen gebruiken als verblijfplaats zoals in het bosje locatie A en H (dicht bij tracé), houtwal F, P, Q, L en U (Limburg), en het bos op locatie T en de geschikte greppel bij X (Limburg)).

Analyse en toetsing van mogelijke effecten

Daar waar het tracé voor das geschikte bosschages doorkruist wordt deze aangelegd middels een gestuurde boring, waardoor mogelijk geen blijvende, negatieve effecten op aanwezige burchten van de das zullen plaatsvinden, mits de boring diep genoeg wordt uitgevoerd. Een dassenburcht kan namelijk circa 4 meter diep aanwezig zijn. Het is echter mogelijk dat trillingen en geluid van de boringen verstoring kunnen veroorzaken op mogelijk aanwezige burchten. Uit voorzorg dient daarom aanvullend onderzoek plaats te vinden naar de aanwezigheid van dassenburchten in de omgeving van het plangebied. Tevens dienen de boringen plaats te vinden buiten de kwetsbare periode van das (kraamperiode) waarin zij het meest storingsgevoelig zijn.

In het geval van de bever worden in de Samsbeekse Uitwatering negatieve effecten voorkomen door de hoogspanningskabel aan te leggen middels een gestuurde boring. Echter, op andere locaties binnen het tracé is het ten behoeve van de voorgenomen ingreep mogelijk noodzakelijk om watergangen te dempen. Het uitvoeren van aanvullend onderzoek naar de aanwezigheid van burchten en/of oeverholen van bever is dan noodzakelijk.

De geschikte locaties voor de kleine marterachtigen en eekhoorn komen grotendeels overeen met de das. Ook hiervoor geldt dat daar waar het tracé voor deze soortgroep geschikte bosschages doorkruist, wordt deze aangelegd middels een gestuurde boring, waardoor geen blijvende, negatieve effecten op aanwezige verblijfplaatsen zullen plaatsvinden. Mochten er toch bomen worden gekapt in geschikte gebieden voor eekhoorn en kleine marterachtigen, dient wel een extra check te worden gedaan naar eekhoornnesten en holen, die door eekhoorn maar ook door boommarter of steemarter kunnen worden gebruikt.

Voor de voorgenoemde soorten treedt er tijdelijke verstoring van het foerageergebied op, wanneer de hoogspanningskabel middels een open ontgraving in bijvoorbeeld akkerland wordt gerealiseerd. Dit is echter van tijdelijke aard en er is voldoende alternatief foerageergebied in de omgeving.

2.3.5 Vogels

Actueel en potentieel voorkomende beschermde soorten

Uit bestaande gegevens blijken diverse waarnemingen van vogels met jaarrond beschermde nestplaats (categorie 1 t/m 3 (L) of categorie 1 t/m 4 (NB)) in en nabij het plangebied (NDFF, 2019-2024).

Tijdens het oriënterend veldbezoek zijn de buizerd en huismus foeragerend waargenomen. De nestplaats van buizerd is in Limburg niet jaarrond beschermd, wel moet voor deze soort worden getoetst of voldoende functioneel leefgebied

over blijft na de ingreep. In Noord-Brabant is de soort wel jaarrond beschermd. Tevens is gelet op de aanwezigheid van (mogelijke) jaarrond beschermde nestplaatsen.

De omgeving van het plangebied bestaat uit een open landschap van weide- en landbouwpercelen met verspreide houtopstanden. De bomen en bosschages hierin vormen geschikte broedbiotoop voor vogels zoals boomvalk, buizerd, sperwer, roek en havik waarbij het omliggende gebied kan fungeren als jachtbiotoop. Tijdens het veldbezoek is specifiek gelet op aanwezigheid van jaarrond beschermde nesten. Er zijn in de bosjes of bosschages enkele grotere nesten aangetroffen, die mogelijk door bijvoorbeeld een buizerd in gebruik zouden kunnen zijn (bos locatie A en H).

Mogelijk is een slechtvalkennest op de mast nabij locatie L aanwezig. Hier zijn enkele takken gezien op de 1e traverse, op de windverbanden zowel op de zijdes zwart en wit.

Ook bij de mast net ten noorden van het industrieterrein van Venray, locatie Y, is een slechtvalk volgens NDFF waargenomen. Deze mast staat vlak naast het tracé.

Daarnaast staat er een torenvalkkast nabij het tracé op het perceel met de appel- en perenboomgaard aan Stevenbeekseweg.

In de woningen en boerderijen in de omgeving van het plangebied kunnen kerkuilen, steenuilen, boerenzwaluwen, huismussen en gierzwaluwen aanwezig zijn. Deze gebouwen zullen echter niet gesloopt of aangetast worden binnen de scope van de ontwikkeling. Voor andere soorten met jaarrond beschermde nesten vormt het plangebied een weinig interessant biotoop. Wel zijn nesten van algemene broedvogels als ekster en zwarte kraai aangetroffen en te verwachten in de bomenrijen. De inrichting van het landschap binnen en rondom het plangebied als akkerland vormt tevens geschikt (broed)biotoop voor vogelsoorten zonder jaarrond beschermde nestlocaties. Hier zijn waarnemingen bekend van de grondbroedende soorten patrijs, kievit en scholekster. De patrijs is tevens waargenomen tijdens het veldbezoek op het aangrenzende akkerland van boslocatie M.

<u>Analyse en toetsing van mogelijke effecten</u>

In (de directe omgeving van) het plangebied zijn enkele (mogelijk) jaarrond beschermde nesten aangetroffen. Roofvogels kunnen nestelen in de bomen van de rondom het plangebied aanwezige bossen en bosschages, het omliggende terrein kan een functie hebben als foerageergebied. Hier is echter geen kap van bomen voorgenomen en de aanleg van het plangebied zal geen (blijvende) negatieve effecten hebben op het foerageergebied. Ook de elektriciteitsmasten met de mogelijk aanwezige slechtvalknesten en de torenvalkkast zullen niet worden verwijderd. Nabij de torenvalkkast zal de hoogspanningskabel met een gestuurde boring aan worden gelegd, waardoor geen negatieve effecten zullen optreden. Het is echter mogelijk dat trillingen en geluid van de boringen en de open ontgravingen verstoring kunnen veroorzaken op mogelijk aanwezige nesten. Uit voorzorg dient daarom aanvullend onderzoek plaats te vinden naar de aanwezigheid van in gebruik zijnde jaarrond beschermde nesten in de omgeving van het plangebied, met name indien bomen worden gekapt en direct nabij de mogelijke nesten in bomen en masten zal worden gewerkt.

Verstoring van vogels treedt op wanneer er werkzaamheden uitgevoerd worden in de nabijheid van broedende vogels rond het werkgebied. Het betreft binnen dit project (grond)broedende vogels in de bomen, bermen en akkers in en rondom het plangebied. Door buiten het broedseizoen te werken, wordt verstoring van broedende vogels voorkomen. De broedperiode loopt globaal van half maart tot begin augustus.

Indien het niet te vermijden is in het broedseizoen te werken dient eerst onderzocht te worden of er in de nabijheid nesten of broedende vogels aanwezig zijn die verstoord kunnen worden of dient het plangebied voorafgaand aan het broedseizoen ongeschikt te worden gemaakt door bijvoorbeeld de vegetatie kort te maaien en/of verstorende elementen aan te brengen om te voorkomen dat vogels tot broeden komen. Indien toch een broedgeval aanwezig is binnen de verstoringsafstand van de werkzaamheden, wordt gewacht met de werkzaamheden tot het moment dat de jongen uitgevlogen zijn.

2.3.6 Amfibieën en reptielen

Actueel en potentieel voorkomende beschermde soorten

Er zijn in de omgeving van het plangebied waarnemingen bekend van de kamsalamander (art. 11.46 lid 1 Bal, Ow) en de Alpenwatersalamander (art. 11.54 lid 1 Bal, Ow). Binnen het plangebied zijn geen waarnemingen bekend van reptielen (NDFF, 2019-2024).

Alpenwatersalamander en kamsalamander komen beiden voor in, onder andere, kleinschalig landschap met struikgewas, struweel, ruig grasland en/of bosrijk gebied. Voortplantingswateren van de soorten bestaan uit poelen, (tuin)vijvers, gebufferde vennen en leemputten. Alpenwatersalamander is in vergelijking tot kamsalamander minder kritisch wat betreft het voortplantingswater en kan daarbij tevens voorkomen in bijvoorbeeld stilstaand water in karresporen.

Tijdens het veldbezoek is gebleken dat er een schapenweide met twee poelen grenst aan het tracé, bij Overloonseweg, welke zeer geschikt is voor beide soorten. Daarnaast kunnen enkele ondiepere sloten tevens geschikt zijn voor de Alpenwatersalamander, zoals bij locatie S, een ondiepe sloot met wat houtwalletjes in de omgeving, en locatie P, houtwal met beschaduwde sloot.

Analyse en toetsing van mogelijke effecten

Voor het aanleggen van het tracé door de watergangen in het plangebied geldt dat er, wanneer deze deels worden gedempt, er voldoende alternatief leefgebied aanwezig is voor de soorten om naar uit te wijken en dat de situatie na de aanleg van het tracé weer zal worden teruggebracht naar de huidige situatie.
Hierdoor zal slechts sprake zijn van tijdelijke aantasting van het leefgebied. Wanneer de watergangen deels worden gedempt, dient rekening te worden gehouden met de algemene zorgplicht zodat exemplaren van beschermde amfibieën niet onverhoopt worden gedood. Er kunnen maatregelen worden getroffen om te voorkomen dat er verbodsbepalingen worden overtreden. Dit kan door de werkzaamheden bij de watergangen buiten de voortplantingsperiode uit te voeren, wanneer amfibieën zich op het land bevinden. Voor het landbiotoop welke aangetast gaat worden, dient het bijvoorbeeld tijdig ongeschikt gemaakt te worden, en de sleuf van de open ontgraving dient niet toegankelijk te zijn voor amfibieën wanneer deze open ligt, nabij de poelen en geschikte watergangen.
Er wordt geadviseerd deze maatregelen op te nemen in een ecologisch werkprotocol. Wanneer bovenstaande uitvoerende maatregelen worden gehanteerd is het uitvoeren van aanvullend onderzoek niet noodzakelijk.

Ten aanzien van beschermde reptielen voldoet het plangebied niet aan de habitateisen die zij stellen. Op basis van bekende verspreidingsgegevens en het ontbreken van geschikt habitat binnen het plangebied, kunnen we het voorkomen van deze soortgroep uitsluiten. Aanvullend onderzoek naar en een mogelijke vergunningsprocedure zijn daarom niet nodig.

2.3.7 Vissen

Actueel en potentieel voorkomende beschermde soorten

Er zijn geen waarnemingen bekend van beschermde vissen in en in de directe omgeving van het plangebied. Wel is ten noorden van Boxmeer, op enige afstand, een waarneming bekend van de grote modderkruiper (art. 11.54 lid 1 Bal, Ow) (NDFF, 2019-2024).

Tijdens het veldbezoek zijn enkele sloten en watergangen in het landelijk gebied in (de omgeving van) het plangebied potentieel geschikt als leefgebied voor de grote modderkruiper gebleken. De grote modderkruiper prefereert ondiepe wateren met een dikke modderlaag en een uitbundige waterplantengroei. Watergangen met deze kenmerken zijn in ieder geval aanwezig op locaties J, R, V, maar de watergangen gelegen tussen de landbouwpercelen zijn mogelijk tevens geschikt. Van oudsher is de grote modderkruiper een soort van het boerenland. Met name verwaarloosde, half-verlandde afwateringsloten tussen landbouwpercelen in zijn bij uitstek geschikt. Een functie van het plangebied als leefgebied van grote modderkruiper kan daarom niet op voorhand worden uitgesloten.

Analyse en toetsing van mogelijke effecten

De watergangen op locaties J en R worden vermeden door het tracé middels een boring aan te leggen. Echter, op locatie V en enkele andere locaties verspreid door het tracé worden aanwezige watergangen tijdelijk gedempt om het tracé middels een open ontgraving te realiseren. Op deze locaties geldt dat er voldoende alternatief leefgebied aanwezig is voor de soort om naar uit te wijken en dat de situatie na de aanleg van het tracé weer zal worden teruggebracht naar de huidige situatie. Hierdoor zal slechts sprake zijn van tijdelijke aantasting van een marginaal deel van het leefgebied. Aantasting van individuen is te voorkomen door de zorgplicht in acht te nemen. Dit houdt voornamelijk in dat de werkzaamheden op dusdanige wijze worden uitgevoerd dat potentieel aanwezige modderkruipers de gelegenheid wordt geboden het plangebied te kunnen verlaten. Er wordt geadviseerd deze maatregelen op te nemen in een ecologisch werkprotocol.

Dit kan door de laatste 10 cm water te laten staan op de te dempen locatie. Deze waterlaag, inclusief een deel van de sliblaag, kan vervolgens uit de watergang worden geschept en over het land uitgespreid.

Hierin aanwezige modderkruipers kunnen vervolgens worden weggevangen en elders worden uitgezet. Wanneer bovenstaande uitvoerende maatregelen worden gehanteerd is het uitvoeren van aanvullend onderzoek niet noodzakelijk.

2.3.8 Ongewervelden

Actueel en potentieel voorkomende beschermde soorten

Vanuit het bronnenonderzoek zijn in de omgeving van het plangebied waarnemingen bekend van de teunisbloempijlstaart, gevlekte witsnuitlibel en vermiljoenkever (art. 11.46 lid 1 Bal, Ow) en bruine eikenpage, grote vos, beekrombout en kleine ijsvogelvlinder (art. 11.54 lid 1 Bal, Ow) (NDFF, 2019-2024).

Beschermde soorten ongewervelden zijn doorgaans (zeer) zeldzame soorten met zeer specifieke habitateisen en een gering verspreidingsgebied. Gelet op de huidige aard (waargenomen tijdens het veldbezoek) en inrichting van het merendeel van de gebieden binnen het plangebied als landbouwperceel met kort gemaaide akkerranden, is het ongeschikt als essentieel leefgebied voor beschermde ongewervelden.

De waarnemingen van de beschermde ongewervelden hebben betrekking op het biotoop binnen de bossen of dorpen buiten de invloedsfeer van de voorgenomen ontwikkeling. Het biotoop van ijsvogelvlinder, en vergelijkbare biotopen voor teunisbloempijlstaart, grote vos, en vermiljoenkever betreffen namelijk gevarieerde, vochtige gemengde bossen of loofbossen, zoals elzenbroekbos. De waardplant van de kleine ijsvogelvlinder betreft kamperfoelie. Voor de andere soorten betreft de waardplant de eik (bruine eikenpage), iep en wilg (grote vos), wilgenroosje, kattenstaart en teunisbloem (teunisbloempijlstaart) en dode bomen, met name populier (vermiljoenkever). De gevlekte witsnuitlibel komt vooral voor bij verlandingszones van laagveenmoerassen, in bosplassen en verlandingszones van hoogveen- en heidevennen op de hoge zandgronden. De beekrombout wordt in uiteenlopende typen stromende wateren aangetroffen. Hierbij is het belangrijk dat het water zuurstofrijk is met onbegroeide zandige substraten en dat het water niet te veel nitraten en fosfaten bevat.

Tijdens het veldbezoek zijn bovengenoemde biotopen binnen het plangebied niet waargenomen of wordt door de voorgenomen ingreep niet aangetast door de werkwijze middels boringen. De meeste waardplanten binnen de geschikte biotopen binnen het plangebied (zoals eiken) blijven hierdoor behouden.

Effectenanalyse

Het voorkomen van beschermde ongewervelden is uitgesloten doordat er geen waarnemingen bekend zijn binnen het plangebied. De bekende waarnemingen zijn specifiek gerelateerd aan biotopen die binnen het plangebied niet aanwezig zijn en buiten de invloedsfeer van de ontwikkeling vallen. Nader onderzoek naar beschermde ongewervelden is niet noodzakelijk.

2.3.9 Specifieke zorgplicht

Naast de bescherming middels verboden geldt ook de specifieke zorgplicht (art. 11.27 Bal), deze stelt dat nadelige gevolgen bij uitvoering van een flora- en fauna-activiteit zo veel als mogelijk voorkomen, beperkt of ongedaan gemaakt dienen te worden. Deze zorgplicht geldt tevens voor Rode lijst-soorten. In het kader van deze specifieke zorgplicht is gekeken naar het voorkomen van Rode lijst-soorten in de directe omgeving van het projectgebied (NDFF) en is een inschatting gemaakt van mogelijke effecten die de werkzaamheden kunnen hebben. Rode lijst-soorten die ook een beschermde status hebben zijn buiten beschouwing gelaten aangezien deze eerder in het hoofdstuk al zijn behandeld.

De NDFF (2019-2024) toont waarnemingen van de volgende plantensoorten; berglook, bolderik, jeneverbes, moerashertshooi, steenanjer, torenkruid, veldkruidkers, waterdrieblad, van de volgende zoogdieren; zwarte rat, haas, konijn en van diverse vogelsoorten: blauwe kiekendief, boerenzwaluw, goudplevier, graspieper, grauwe vliegenvanger, grote lijster, huiszwaluw, kneu, kramsvogel, matkop, nachtegaal, oeverloper, patrijs, raaf, spotvogel, tapuit, torenvalk, veldleeuwerik, watersnip, wielewaal, wilde zwaan, wintertaling, wulp, zomertortel, zwarte mees in de directe omgeving van het projectgebied.

Andere Rode lijst-soorten zijn volgens de NDFF (2019-2024) in de directe omgeving van het projectgebied waargenomen: vissoorten: alver, amfibieënsoorten: boomkikker, ongewervelden: geruite rondmondhoren, bruin blauwtje, kleine parelmoervlinder, beekrombout, gewone haft, oranje zandoogje, vierlijneendagsvlieg en schimmels: bruine ringboleet, echte tolzwam, grijsbruine zalmplaat, kogelwerper, netstelige heksenboleet, valse sterspoorvezelkop.

De stationslocaties en het agrarisch veld bieden geen geschikte standplaats voor de plantensoorten. Er worden geen nadelige gevolgen verwacht van de werkzaamheden op deze soorten.

Negatieve effecten op vogels kunnen voorkomen worden door buiten het broedseizoen te werken, dit is dan ook een vereiste. De vogelsoorten kunnen nestelen in de bomen van de rondom het plangebied aanwezige bossen en bosschages. Het omliggende terrein kan een functie hebben als foerageergebied. Hier is echter geen kap van bomen voorgenomen en de aanleg van het ondergrondse tracé zal geen (blijvende) negatieve effecten hebben op het foerageergebied.

Voor de vissoort geldt dat op de locaties waar tijdelijk een deel van de watergang zal worden gedempt, er voldoende alternatief leefgebied aanwezig is om naar uit te wijken en dat de situatie na de aanleg van het tracé weer zal worden teruggebracht naar de huidige situatie. Hierdoor zal slechts sprake zijn van tijdelijke aantasting van een marginaal deel van het leefgebied. Aantasting van individuen is te voorkomen door de zorgplicht in acht te nemen. Dit houdt voornamelijk in dat de werkzaamheden op dusdanige wijze worden uitgevoerd dat potentieel aanwezige alver de gelegenheid wordt geboden het plangebied te kunnen verlaten. Dit kan door de laatste 10 cm water te laten staan op de te dempen locatie. Deze waterlaag, inclusief een deel van de sliblaag, kan vervolgens uit de watergang worden geschept en over het land uitgespreid. Hierin aanwezige vissen kunnen vervolgens worden weggevangen en elders worden uitgezet. Wanneer bovenstaande uitvoerende maatregelen worden gehanteerd is het uitvoeren van aanvullend onderzoek niet noodzakelijk.

Leefgebieden van de boomkikker en de schimmels worden niet aangetast door de voorgenomen plannen, omdat in de geschikte habitats voor deze soorten, enkel met HDD (ondergrondse gestuurde boring) wordt gewerkt en het oppervlak niet wordt aangetast. De boring gaat diep genoeg waardoor eventuele verbindingen, zoals de ectomycorrhiza netstelige heksenboleet van loofbomen niet zal worden aangetast.

Van de ongewervelden komen enkele vlindersoorten in de omgeving voor. De waardplanten van deze soorten, waar deze vlinders eitjes op leggen, zijn onder andere het viooltje, reigersbek, ooievaarsbek, en enkele grassen zoals struisgras, smele en beemdgras. Deze waardplanten zijn dus van belang voor de voortplanting en kunnen binnen het projectgebied voorkomen. Bij de open ontgraving kunnen enkele waardplanten worden aangetast, met name op de plekken waar de open ontgraving langs een bosrand of door weiland loopt. Er is echter voldoende alternatief leefgebied aanwezig in de directe omgeving van het tracé voor de soorten om naar uit te wijken, om te foerageren en eitjes te kunnen leggen. De situatie na de aanleg van het tracé zal ook weer worden teruggebracht naar de huidige situatie. Om toch mogelijke nadelige effecten te voorkomen wordt aangeraden om de afgegraven grond, met beplanting na de uitgevoerde werkzaamheden weer terug te plaatsen, zodat planten en/of zaden in de grond van deze planten weer de mogelijkheid krijgen weer te ontkiemen, zodat de waardplanten weer terug kunnen komen in het gebied.

Voor haften (gewone haft, vierlijneendagsvlieg), beekrombout en de geruite rondmondhoren wordt maar een zeer beperkt onderdeel van het leefgebied aangetast, indien ze voorkomen in de watergangen waar tijdelijk een deel ervan wordt gedempt. Deze soorten komen voor in schoon (stromend) oppervlaktewater en nabij oevervegetatie. De geruite rondmondhoren komt oorspronkelijk hier niet voor, maar de waarneming betreft een niet wild exemplaar (Verspreidingsatlas.nl). Alleen nabij O kan dit een probleem opleveren, deze watergang, het Afleidingskanaal, is geschikt als leefgebied en plek om zich voort te planten. Echter geldt ook hiervoor dat het projectgebied maar op een zeer beperkte locatie en maar tijdelijk wordt aangetast in een beperkt deel van het leefgebied. De effecten zijn daardoor klein.

Door het projectgebied na de werkzaamheden weer naar de oorspronkelijke situatie terug te brengen, wordt een significant negatief effect op deze Rode lijst-soorten niet verwacht.

Omdat de belastende werkzaamheden enkel plaatsvinden op de stationslocaties en op het agrarisch veld is verder alleen de haas nog een soort die op de rode lijst staat, als gevoelige soort. Deze soort is vaker in het veld aangetroffen, foeragerend in de akkers. Ook konijnen komen voor in de omgeving van het plangebied. Hazen en konijnen kunnen in het projectgebied foerageren en een nest of hol hebben, als rustplaats of voortplantingsplaats. Om mogelijke nadelige effecten te voorkomen op deze soorten, wordt aangeraden om met zorgvuldigheid te handelen, zodat het welzijn van deze soorten niet in het geding komt. In dit geval betekent dit dat er maatregelen moeten worden getroffen, zodat er bij de geplande werkzaamheden geen nadelige gevolgen optreden voor de aanwezige haas en konijn. Bijvoorbeeld het opzettelijk doden van individuen of verstoren van holen met kwetsbare jonge dieren tijdens de kraamperiode van konijn en haas. Dit kan door de werkzaamheden altijd vanaf een kant op te starten, zodat aanwezige dieren kunnen vluchten en door te werken in de periode november t/m februari[2]. De passende preventieve maatregelen dienen te worden opgenomen in een ecologisch werkprotocol.

Mogelijke nadelige effecten worden niet verwacht op andere soorten die binnen de specifieke zorgplicht vallen. Hier hoeven verder geen passende preventieve maatregelen voor worden uitgevoerd.

[2] https://zoogdiervereniging.nl/zoogdiersoorten/haas

3 Conclusie soortenbescherming

Vanuit het onderdeel soortbescherming zijn er mogelijk belemmeringen voor de voorgenomen werkzaamheden. Er zijn soorten aanwezig of te verwachten binnen de invloedssfeer van de voorgenomen maatregelen, die beschermd zijn onder de Omgevingswet (Ow) en die mogelijkerwijs negatief beïnvloed kunnen worden. Er is zowel soortgericht onderzoek nodig als voorzorgsmaatregelen die voorkomen dat er sprake is van schadelijke handelingen tijdens flora- en fauna-activiteiten (Ow). De aandachtspunten zijn zowel gebaseerd op het bronnenonderzoek aangevuld met de veldinspectie die heeft plaatsgevonden waarvan de resultaten zijn weergegeven in bijlage 4. Met de werkzaamheden dient derhalve rekening gehouden te worden met de volgende aandachtspunten:

- Een functie van het plangebied als rust- en verblijfplaats voor vleermuizen kan op voorhand niet worden uitgesloten. Omdat niet in beeld is welke bomen gekapt dienen te worden en of deze bomen daadwerkelijk beschikken over geschikte holte(s) dient hier een aanvullende inspectie voor plaats te vinden zodra bekend is welke bomen gekapt gaan worden. Bij aanwezigheid van een potentieel geschikte holte dient een aanvullende controle middels endoscopisch onderzoek te worden uitgevoerd. Aan de hand van deze nadere inspectie kan de geschiktheid van holtes en noodzaak tot uitvoering van aanvullend vleermuisonderzoek worden beoordeeld. Ook hebben verschillende bomenrijen mogelijk een functie als (essentiële) vliegroute voor vleermuizen. Hiervoor is het van belang dat de functie als vliegroute niet wordt verstoord door bijvoorbeeld licht van bouwlampen of door geluid van werkmateriaal. Werkzaamheden aan en nabij mogelijke vliegroutes dienen daarom gedurende daglicht te worden uitgevoerd en inzet van bijvoorbeeld bouwlampen dient te worden geminimaliseerd en zodanig te worden geplaatst dat er geen uitstraling daar de omgeving plaats vindt.
- Het is mogelijk dat trillingen en geluid van de boringen en ontgraving verstoring kunnen veroorzaken op mogelijk aanwezige dassenburchten in en nabij het plangebied. Uit voorzorg dient daarom aanvullend onderzoek plaats te vinden naar de aanwezigheid van dassenburchten. Tevens dienen de boringen plaats te vinden buiten de kwetsbare periode van das (kraamperiode) waarin zij het meest storingsgevoelig zijn.
- De aanwezigheid van oeverholen van bever in de te dempen watergangen binnen het plangebied kan niet op voorhand worden uitgesloten.
  Het uitvoeren van aanvullend onderzoek naar de aanwezigheid van oeverholen van bever op locaties waar gedempt wordt, is noodzakelijk.
- Voor het aanleggen van het tracé door de watergangen in het plangebied dient rekening te worden gehouden met de algemene zorgplicht in verband met mogelijke aanwezigheid van de kamsalamander en alpenwatersalamander. Er kunnen maatregelen worden getroffen om te voorkomen dat er verbodsbepalingen worden overtreden, door bijvoorbeeld de watergangen buiten de voortplantingsperiode uit te voeren, wanneer zij zich op het land bevinden. Voor het landbiotoop welke aangetast gaat worden, dient het bijvoorbeeld tijdig ongeschikt gemaakt te worden, en de sleuf van de open ontgraving dient niet toegankelijk te zijn voor amfibieën wanneer deze open ligt, nabij de poelen en geschikte watergangen. Dit betreft maatwerk en er wordt geadviseerd deze maatregelen op te nemen in een ecologisch werkprotocol. Wanneer bovenstaande uitvoerende maatregelen worden gehanteerd is het uitvoeren van aanvullend onderzoek niet noodzakelijk.
- Het is mogelijk dat de te dempen watergangen binnen het plangebied leefgebied vormen van grote modderkuiper. Er is voldoende alternatief leefgebied aanwezig om naar uit te wijken en de situatie na de aanleg van het tracé weer zal worden teruggebracht naar de huidige situatie. Hierdoor zal

slechts sprake zijn van tijdelijke aantasting van een marginaal deel van het leefgebied. Aantasting van individuen is te voorkomen door, de laatste 10 cm water te laten staan na het dempen. Deze waterlaag, inclusief een deel van de sliblaag, kan vervolgens uit de watergang worden geschept en over het land uitgespreid. Hierin aanwezige modderkruipers kunnen vervolgens worden weggevangen en elders worden uitgezet. Wanneer bovenstaande uitvoerende maatregelen worden gehanteerd is het uitvoeren van aanvullend onderzoek niet noodzakelijk.

- Het is mogelijk dat trillingen en geluid van de boringen en de open ontgravingen verstoring kunnen veroorzaken op mogelijk aanwezige nesten, zoals slechtvalk en buizerd. Uit voorzorg dient daarom aanvullend onderzoek plaats te vinden naar de aanwezigheid van in gebruik zijnde jaarrond beschermde nesten in de omgeving van het plangebied, met name indien bomen worden gekapt en direct nabij de mogelijke nesten in bomen en masten zal worden gewerkt.
  Tevens dient tijdens de uitvoeringsfase men rekening te houden met de aanwezigheid van broedvogels. Alle broedgevallen zijn gedurende deze periode beschermd. Werkzaamheden op deze locatie mogen alleen aanvangen buiten het broedseizoen of na vrijgave door een ter zake deskundige. Het broedseizoen loopt globaal van half maart tot augustus. Echter, afhankelijk van de lokale meteorologische omstandigheden, kan deze periode eerder of later beginnen en eindigen. Van belang is dat broedende vogels niet zodanig opzettelijk verstoord worden dat de gunstige staat van instandhouding van de soort in het geding komt.
- Naast de bescherming middels verboden geldt ook de specifieke zorgplicht (art. 11.27 Bal), deze stelt dat nadelige gevolgen bij uitvoering van een flora- en fauna-activiteit zo veel als mogelijk voorkomen, beperkt of ongedaan gemaakt dienen te worden. Maatregelen zijn nodig voor haas en konijn, alver, vogels en vlinders. Deze worden opgenomen in een ecologisch werkprotocol. Het betreft het werken buiten het broedseizoen van vogels, door de werkzaamheden altijd vanaf een kant op te starten, zodat aanwezige dieren kunnen vluchten en door te werken in de periode november t/m februari nabij konijnenholen en hazenleger (nest). Ook dient afgegraven grond weer terug te worden geplaatst in het projectgebied. Bij het dempen van watergangen kunnen uit de laatste 10 cm water en slib, de aanwezige vissen (alver en grote modderkruiper) worden weggevangen en elders worden uitgezet.

4 Bronnenlijst

- Nationale Databank Flora en Fauna (NDFF), periode 2019-2024. Ingezien van https://www.verspreidingsatlas.nl/

Websites

SOVON www.sovon.nl

RAVON www.ravon.nl

Verspreidingsatlas www.verspreidingsatlas.nl

Zoogdiervereniging www.zoogdiervereniging.nl

Bijlage 1: Overzichtskaart tracé

Overzichtskaart tracé

150 kV kabel Boxmeer-Venray

Opdrachtgever: TenneT TSO B.V.
Projectnummer: 51006816

SWECO

Status: Concept
Datum: 02-02-2023
Schaal: 1:22.500
Formaat: A2

Getekend: LK - Gecontroleerd: HvdB

0 400 800 1.200 1.600 meters

N

© Sweco Nederland B.V. Alle rechten voorbehouden

P:\5310\51006816_150_kV_Boxmeer-Venray_Veldonderzoeken\GIS\proj\overzichtskaart_20230126, blad 1 van 1

Bijlage 2: Omgevingswet soortenbescherming

Bescherming van soorten wordt in de Omgevingswet geregeld in hoofdstuk 5. Alle activiteiten met mogelijke gevolgen voor van nature in het wild voorkomende dieren of planten zijn zogeheten flora- en fauna-activiteiten (bijlage bij art. 1.1 Omgevingswet).

Indien er sprake is van schadelijke handelingen, leidt dit tot een vergunningsplicht. De schadelijke handelingen komen voort uit de Europese Vogelrichtlijn en Habitatrichtlijn en Internationale Verdragen en betreffen de volgende handelingen:

Schadelijke handelingen Vogelrichtlijn (art. 11.37 Bal):
- Het opzettelijk doden of opzettelijk vangen van van nature in Nederland in het wild levende vogels van soorten als bedoeld in art. 1 Vrl.
- Het opzettelijk vernielen of opzettelijk beschadigen van nesten, rustplaatsen en eieren van vogels, of het opzettelijk wegnemen van nesten van die vogels.
- Het rapen en onder zich hebben van eieren van vogels.
- Het opzettelijk storen van vogels.
- Het verbod op het opzettelijk storen van vogels, geldt niet, als het storen niet van wezenlijke invloed is op de staat van instandhouding van de vogelsoort.
- Het verbod geldt niet als de activiteit uitvoering geeft aan een instandhoudingsmaatregel of passende maatregel.

Schadelijke handelingen Habitatrichtlijn (art. 11.46 Bal):
- Het in hun natuurlijk verspreidingsgebied opzettelijk doden of opzettelijk vangen van in het wild levend dieren Hrl bijlage IV, onder a, Bern bijlage II, Bonn bijlage I (ex. Vogels art. I Vrl).
- Het opzettelijk verstoren van dieren.
- Het in de natuur opzettelijk vernielen of rapen van eieren van dieren.
- Het beschadigen of vernielen van de voortplantingsplaatsen of rustplaatsen van dieren.
- Het opzettelijk plukken en verzamelen, afsnijden, ontwortelen of vernielen van planten van soorten, genoemd in bijlage IV, onder b Hrl of bijlage I verdrag van Bern, in hun natuurlijk verspreidingsgebied.
- Het verbod geldt niet als de activiteit uitvoering geeft aan een instandhoudingsmaatregel of passende maatregel.

Schadelijke handelingen andere soorten (art. 11.54 Bal):
- Het opzettelijk doden of vangen van in het wild levende zoogdieren, amfibieën, reptielen, vissen, dagvlinders, libellen en kevers van de soorten, genoemd in bijlage IX, onder A.
- Het opzettelijk beschadigen of vernielen van de vaste voortplantingsplaatsen, rustplaatsen of eieren van dieren.
- Het opzettelijk in hun natuurlijke verspreidingsgebied plukken en verzamelen, afsnijden, ontwortelen of vernielen van vaatplanten van de soorten, genoemd in bijlage IX, onder B.
- Het verbod geldt niet voor bosmuis, huisspitsmuis en veldmuis, voor zover deze dieren zich in of op gebouwen of daarbij behorende erven of roerende zaken bevinden.
- Het verbod geldt niet als de activiteit uitvoering geeft aan een instandhoudingsmaatregel of passende maatregel.

Voor *Vogelrichtlijn- en Habitatrichtlijnsoorten* geldt dat voortplantings- en rustplaatsen (inclusief functionele leefomgeving) niet opzettelijk verstoord of vernietigd mogen worden, en dat exemplaren niet opzettelijk mogen worden gedood of verwond. In gebruik zijnde nesten van vogels zijn te allen tijde gedurende het broedseizoen beschermd. Van een aantal vogelsoorten geniet de vaste rust- en verblijfplaats een aanvullende jaarronde bescherming. Er is een indicatieve landelijke lijst opgesteld[3], maar provincies hebben de mogelijkheid deze aan te passen. Voor provincie Noord-Brabant geldt de landelijke lijst.
Voor provincie Limburg is een lijst conform provinciale beleidsregels passieve soortenbescherming provincie Limburg opgesteld met vogels met jaarrond beschermde nesten. In onderstaande tabel zijn de vogels met een jaarrond beschermd nest in Limburg weergegeven.

Tabel 4.1. Vogels met jaarrond beschermde nesten Limburg

Vogels jaarrond beschermde nesten	**Categorie**	**Vogels waarvan voldoende functioneel leefgebied aanwezig moet blijven**	**Categorie**
Boerenzwaluw	2	Bijeneter	4
Boomvalk	3	Blauwe reiger	4
Bosuil	2	Buizerd	4
Gierzwaluw	2	Draaihals	4
Grote gele kwikstaart	2	Grauwe klauwier	4
Havik	3	Grutto	4
Huismus	2	IJsvogel	4
Huiszwaluw	2	Kramsvogel	4
Kerkuil	1	Kwartelkoning	4
Oehoe	1	Oeverzwaluw	4
Ooievaar	2	Paapje	4
Raaf	3	Ringmus	4
Ransuil	3	Roerdomp	4
Rode wouw	3	Sperwer	4
Roek	1	Spotvogel	4
Slechtvalk	2	Visdief	4
Steenuil	1	Wulp	4
Torenvalk	3	Zomertortel	4
Wespendief	3	Zwarte specht	4
Zwarte wouw	3		

uitleg:
categorie 1: Jaarrond gebruikte nesten
categorie 2: Zeer plaatstrouwe broedvogel of afhankelijk bebouwing
categorie 3: Zeer plaatstrouwe broedvogel die ieder jaar terugkeert naar specifiek nest
categorie 4: Vogel dat jaarlijks terugkeert naar specifiek nest, maar voldoende flexibel om elders nieuw nest te bouwen. Echter, dusdanig kwetsbaar dat functionaliteit van leefgebied niet in het geding mag komen.

[3] RVO, 2021. Indicatieve lijst jaarrond beschermde vogelnesten *https://www.rvo.nl/sites/default/files/2021/04/Lijst-jaarrond-beschermde-vogelnesten.pdf*

Onderzoeken naar het voorkomen van soorten uit de *Vogelrichtlijn- en/of Habitatrichtlijn* hebben een geldigheidsduur van drie jaar. Na deze termijn dient het onderzoek te worden geactualiseerd.

Vogels met jaarrond beschermde nesten zijn ingedeeld in 5 categorieën, waarbij de nesten van soorten van categorie 1 t/m 4 in principe altijd jaarrond beschermd zijn, en nesten van soorten van categorie 5 enkel wanneer er een zwaarwegend ecologisch belang is om het nest wel jaarrond te beschermen. Zie Tekstbox 1 voor een toelichting per categorie. Ook voor soorten van categorieën 1 t/m 4 kunnen zich uitzonderingssituaties voordoen waarbij een nest geen jaarronde beschermd behoeft. Dit wordt beoordeeld door een ecoloog. Soorten van categorie 1 t/m 4 zijn de volgende: boomvalk, buizerd, gierzwaluw, grote gele kwikstaart, havik, huismus, kerkuil, oehoe, ooievaar, ransuil, roek, slechtvalk, sperwer, steenuil, wespendief en zwarte wouw. Van een aantal andere soorten zijn de nesten enkel beschermd indien er onvoldoende alternatieven zijn.

Tekstbox 1 Vogels met jaarrond beschermde nesten.

Op de volgende categorieën gelden de verbodsbepalingen van de Ow jaarrond:

1. Nesten die, behalve gedurende het broedseizoen als nest, buiten het broedseizoen in gebruik zijn als vaste rust- en verblijfplaats (voorbeeld: steenuil).
2. Nesten van koloniebroeders die elk broedseizoen op dezelfde plaats broeden en die daarin zeer honkvast zijn of afhankelijk van bebouwing of biotoop. De (fysieke) voorwaarden voor de nestplaats zijn vaak zeer specifiek en limitatief beschikbaar (voorbeeld: roek, gierzwaluw en huismus).
3. Nesten van vogels, zijnde geen koloniebroeders, die elk broedseizoen op dezelfde plaats broeden en die daarin zeer honkvast zijn of afhankelijk van bebouwing. De (fysieke) voorwaarden voor de nestplaats zijn vaak zeer specifiek en limitatief beschikbaar (voorbeeld: ooievaar, kerkuil en slechtvalk).
4. Vogels die jaar in jaar uit gebruik maken van hetzelfde nest en die zelf niet of nauwelijks in staat zijn een nest te bouwen (voorbeeld: boomvalk, buizerd en ransuil).

Op soorten van de volgende categorie gelden de verbodsbepalingen van de Ow niet jaarrond:

5. Nesten van vogels die weliswaar vaak terugkeren naar de plaats waar zij het jaar daarvoor hebben gebroed of de directe omgeving daarvan, maar die wel over voldoende flexibiliteit beschikken om, als de broedplaats verloren is gegaan, zich elders te vestigen. Deze zijn buiten het broedseizoen niet beschermd. Categorie 5-soorten zijn wel jaarrond beschermd als zwaarwegende feiten of ecologische omstandigheden dat rechtvaardigen. Indien dit het geval is, is een omgevingscheck benodigd.

Voor *Andere soorten* geldt dat voortplantingsplaatsen en rustplaatsen (inclusief functionele leefomgeving) van deze soorten niet (opzettelijk) vernietigd mogen worden en dat exemplaren niet (opzettelijk) mogen worden gedood of verwond. Verstoring van deze soorten is geen schadelijke handeling die leidt tot een vergunningsplichtig geval. Ten aanzien van de *Andere soorten* geldt dat het bevoegd gezag (provincies c.q. ministerie van LNV) de vrijheid heeft om soorten binnen deze categorie onder voorwaarden vrij te stellen. Voor provincie Noord-Brabant zijn deze soorten genoemd in onderstaande tabel (Tabel 4.2).
Voor provincie Limburg zijn deze soorten genoemd in Tabel 4.3.
Onderzoeken naar het voorkomen van *Andere soorten* hebben een geldigheidsduur van vijf jaar. Na deze termijn dient het onderzoek te worden geactualiseerd.

Tabel 4.2 Vrijgestelde soorten in provincie Noord-Brabant (Omgevingsverordening Noord-Brabant).

Zoogdieren		**Amfibieën**
Aardmuis	Ondergrondse woelmuis	Bruine kikker
Bosmuis	Ree	Gewone pad
Dwergmuis	Rosse woelmuis	Kleine watersalamander
Dwergspitsmuis	Tweekleurige bosspitsmuis	Meerkikker
Egel	Veldmuis	Middelste groene kikker
Gewone bosspitsmuis	Vos	
Haas	Wild zwijn	
Huisspitsmuis	Woelrat	
Konijn		

Tabel 4.3 Vrijgestelde soorten in provincie Limburg (Omgevingsverordening Limburg).

Zoogdieren		Amfibieën	Reptielen
Aardmuis	Ondergrondse woelmuis	Bruine kikker	Hazelworm***
Bosmuis	Ree	Gewone pad	Levendbarende hagedis****
Bunzing	Rosse woelmuis	Kleine watersalamander	
Dwergmuis	Steenmarter*	Meerkikker	
Dwergspitsmuis	Tweekleurige bosspitsmuis	Middelste groene kikker	
Egel	Veldmuis		
Gewone bosspitsmuis	Vos		
Haas	Wezel		
Hermelijn	Woelrat		
Huisspitsmuis	Eekhoorn**		
Konijn	Molmuis		

* steenmarter = vrijgesteld in de periode 15 augustus tot en met februari
** eekhoorn = vrijgesteld in de periode maart, april en juli tot en met november
*** hazelworm = vrijgesteld in de periode juli tot en met september
**** levendbarende hagedis = vrijgesteld in de periode 15 augustus tot en met 15 oktober

Een aantal uitzonderingen op de vergunningplicht en de vergunningsvrije gevallen zijn benoemd. Er geldt geen vergunningplicht wanneer;

- Schadelijke handelingen uitgevoerd worden ten behoeve van instandhoudings- en passende maatregelen in het kader van het bereiken van Natura-2000 doelstellingen (zie art. 11.37, lid 2 onder b, art. 11.46, lid 2 onder b en art. 11.54 lid 2 onder c Bal);
- Flora- en fauna-activiteiten aangewezen zijn in een programma (bijvoorbeeld in een Natura 2000-beheerplan);
- Flora- en fauna-activiteiten zijn aangewezen in een omgevingsverordening (bijvoorbeeld door de provincie vrijgestelde soorten en handelingen);
- Flora- en fauna-activiteiten zijn aangewezen in een ministeriële regeling (bijvoorbeeld door de minister van LNV vrijgestelde soorten en handelingen);
- Flora- en fauna-activiteiten aantoonbaar worden uitgevoerd conform een per ministeriële regeling aangewezen gedragscode.

Voor beschermde soorten die niet zijn vrijgesteld of voor voorgenomen schadelijke handelingen geldt een vergunningplicht. Een omgevingsvergunning kan enkel worden verleend als aan bepaalde voorwaarden wordt voldaan (artikel 8.74l Bkl):

- De activiteit nodig is vanwege bepaalde belangen.
- Geen andere bevredigende oplossing mogelijk is.
- De activiteit niet nadelig is voor de gunstige staat van instandhouding van populaties.
- Verder geldt in geval van populatiebeheer een aanvullende beoordelingsregel.

Voor vogels gelden zwaardere belangen dan voor soorten van Habitatrichtlijn of verdragen, en voor andere soorten. Voor andere soorten wordt ook vergunning verleend voor activiteiten in het kader van ruimtelijke inrichting of ontwikkeling en bestendig beheer of onderhoud en voor een zelf nader te specificeren ‘Algemeen belang’.

Specifieke zorgplicht

Voor alle flora- en fauna-activiteiten is een specifieke zorgplicht opgenomen (art. 11.27 Bal). Deze houdt in dat iedereen die een flora- en fauna-activiteit uitvoert, nadelige gevolgen zo veel als mogelijk dient te voorkomen, beperken of ongedaan te maken (art. 11.27, 1e lid Bal). Om te voldoen aan de specifieke zorgplicht dient eenieder onderzoek te doen naar het voorkomen van een aantal type soorten die kwetsbaar of bedreigd zijn (art. 11.27, 2e lid Bal). Deze soorten betreffen in Nederland van nature voorkomende:

- Vogelrichtlijn-soorten zoals genoemd in bijlage I Vrl en niet in die bijlage genoemde, geregeld in Nederland voorkomende trekvogelsoorten als bedoeld in artikel 4, 2e lid Vrl.
- Habitatrichtlijn-soorten als opgenomen in bijlage II, IV en V Hrl.
- Nationaal beschermde soorten (bijlage IX Bal).
- Dieren of planten die staan opgenomen op de Rode Lijsten.

Rode lijst soorten
De rode lijsten hebben geen juridische status. Rode lijst-soorten vallen derhalve niet automatisch onder specifieke beschermingsregels. Voor rode lijst-soorten van nationaal belang, zoals vermeld in Bijlage IX van het Bal, gelden wel specifieke beschermingsregels. Soms kan het verrichten van activiteiten nadelig zijn voor een rode lijstsoort. De activiteit is dan een flora- en fauna-activiteit waarvoor de specifieke zorgplicht geldt.

Bijlage 3: Deelkaarten tracé Boxmeer-Venray

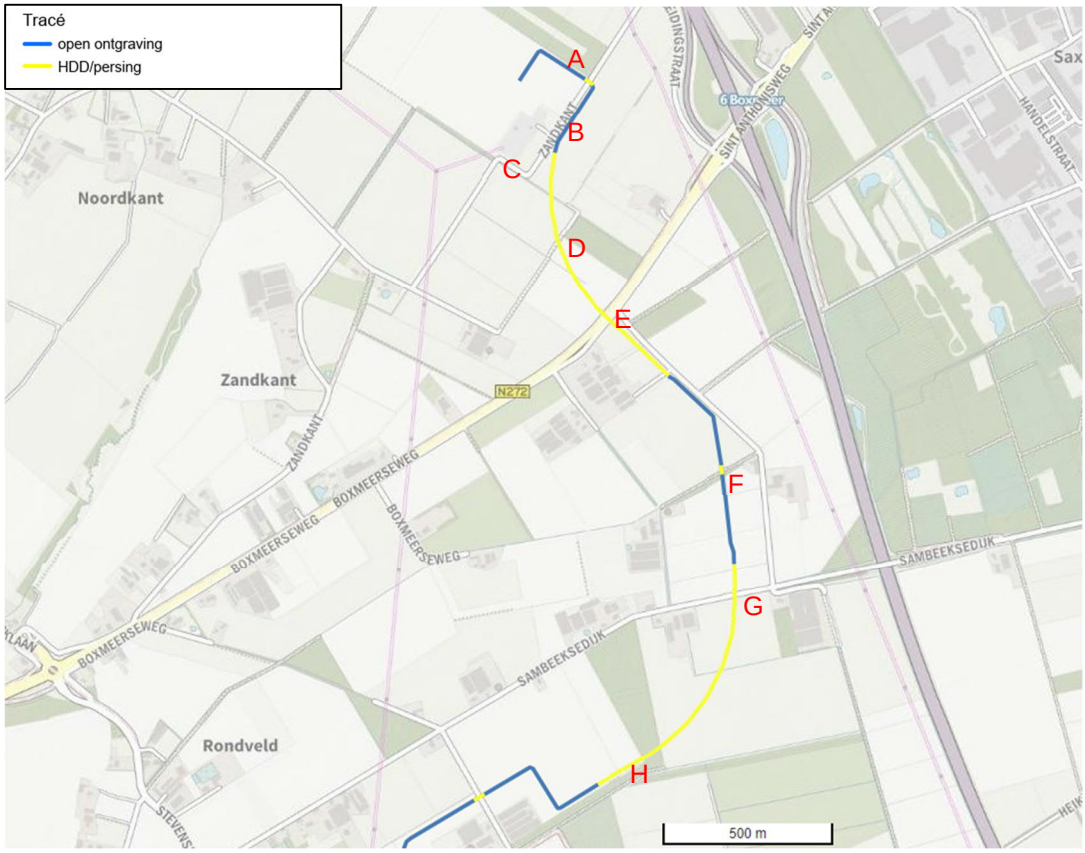

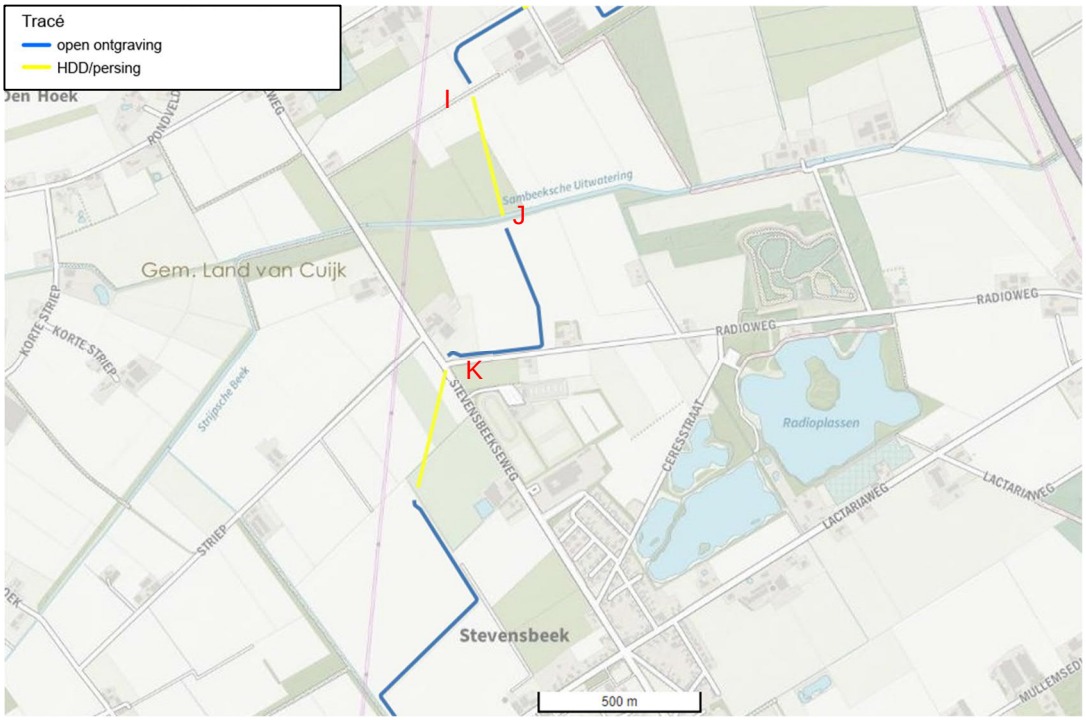

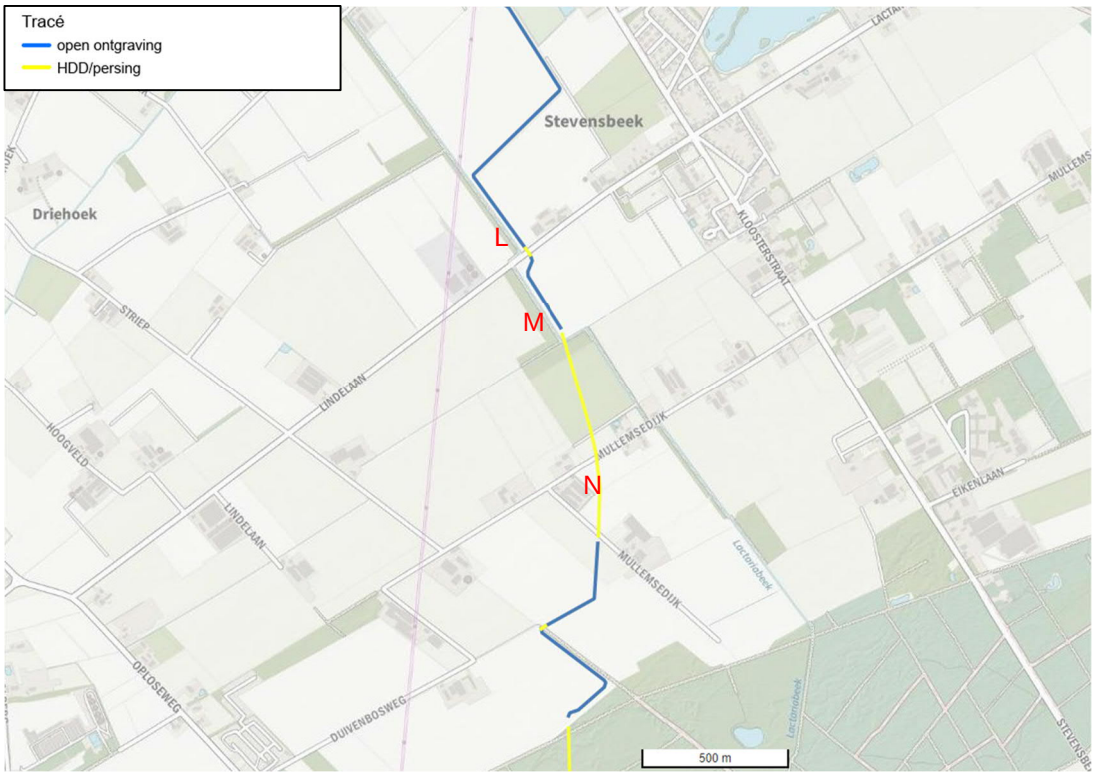
Tracé
open ontgraving
HDD/persing
Stevensbeek
Driehoek
L
M
N
STRIEP
LINDELAAN
HOOGVELD
MULLEMSEDIJK
KLOOSTERSTRAAT
EIKENLAAN
OPLOSEWEG
DUIVENBOSWEG
500 m

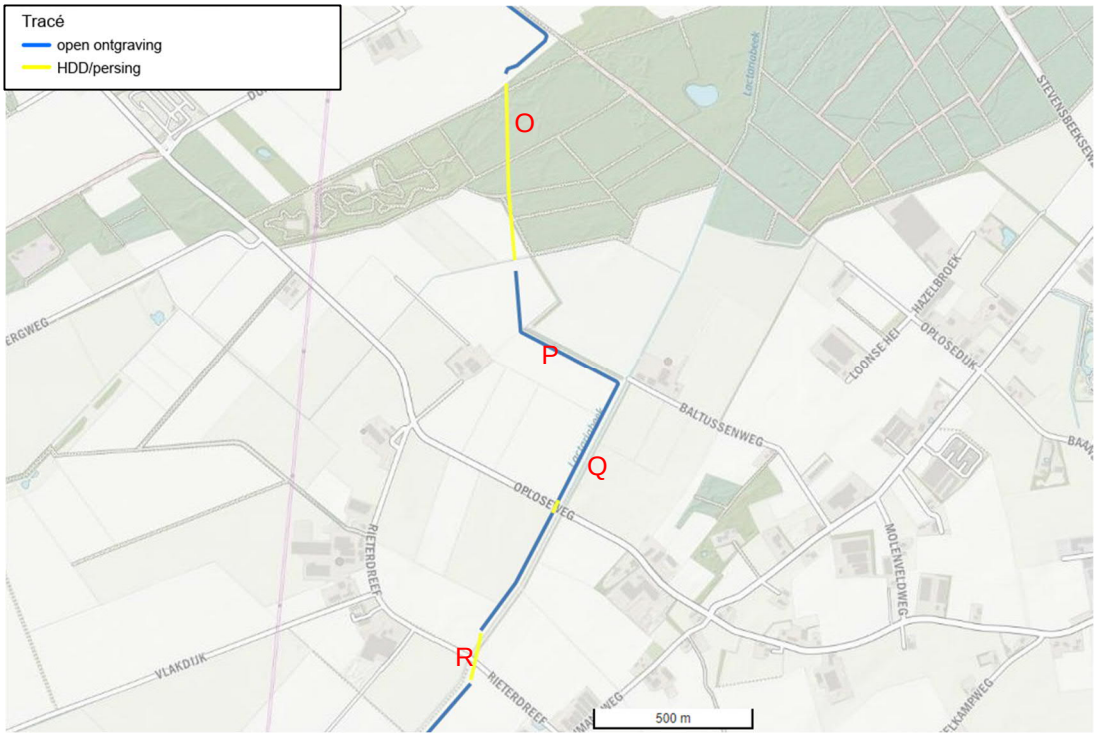
Tracé
open ontgraving
HDD/persing
O
P
Q
R
BALTUSSENWEG
OPLOSEWEG
RIETERDREEF
VLAKDIJK
HAZELBROEK
OPLOSEDIJK
MOLENVELDWEG
500 m

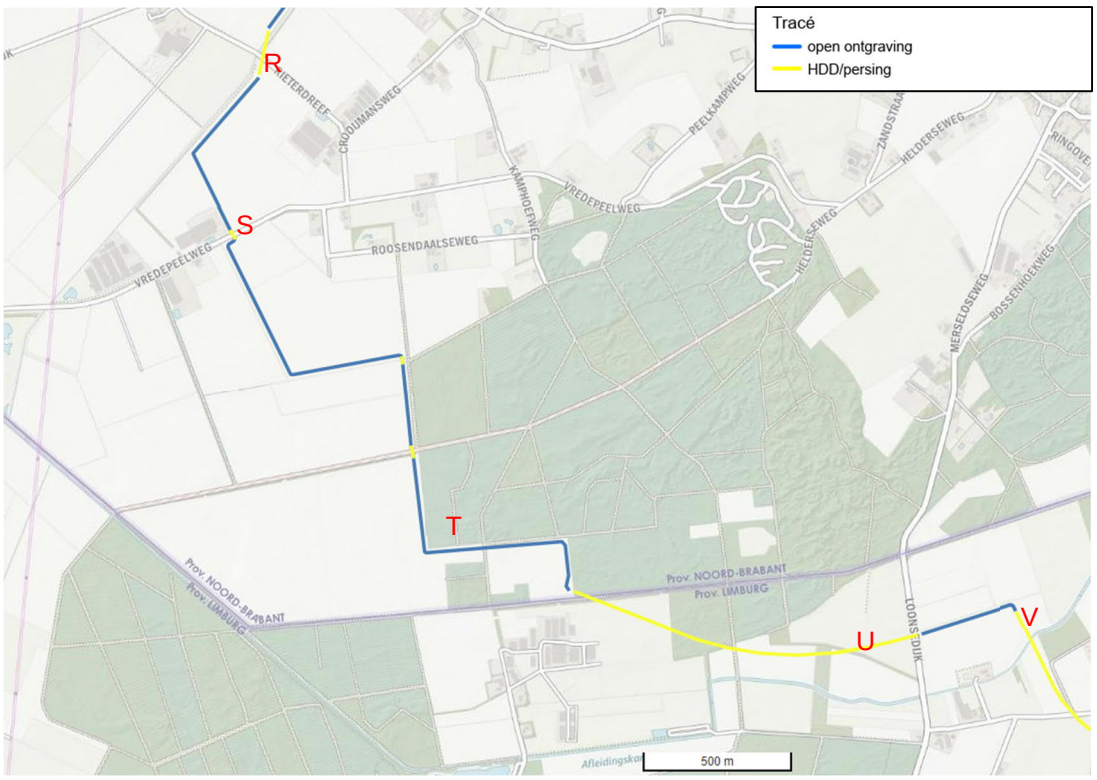
Tracé
open ontgraving
HDD/persing
R
S
T
U
V
VREDEPEELWEG
ROOSENDAALSEWEG
KAMPHOEFWEG
PEELKAMPWEG
HELDERSEWEG
MERSELOOSEWEG
BOSSENHOEKWEG
LOONSDIJK
Prov. NOORD-BRABANT
Prov. LIMBURG
500 m

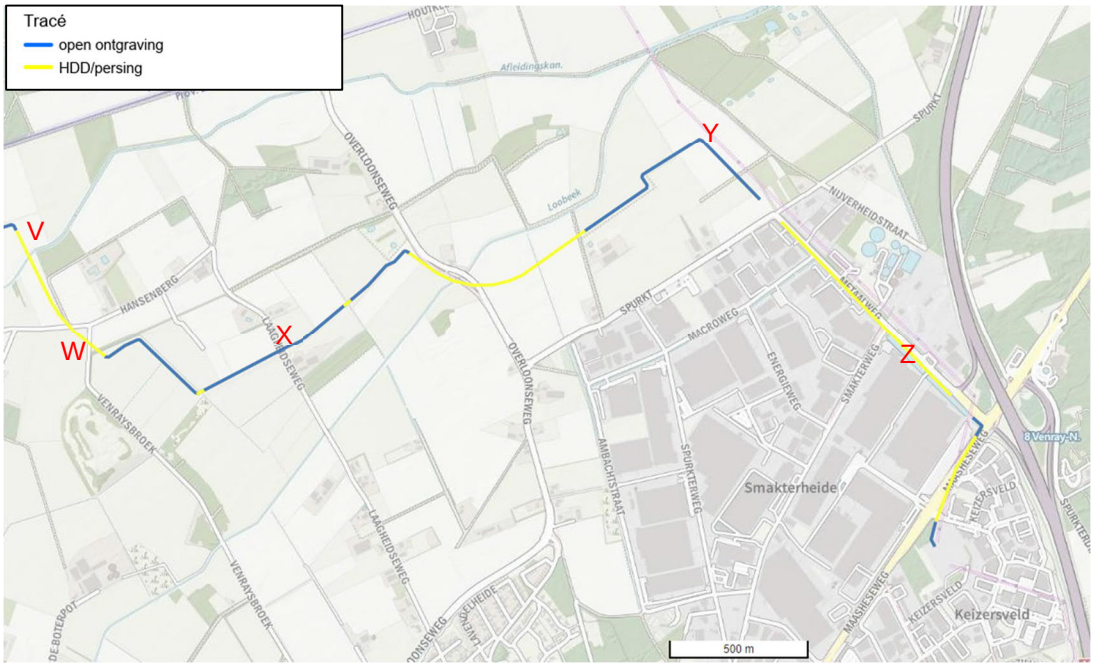
Tracé
open ontgraving
HDD/persing
V
W
X
Y
Z
HANSENBERG
VENRAYSBROEK
LOOSDOSEWEG
OVERLOONSEWEG
Loobeek
SPURKT
NIJVERHEIDSTRAAT
MACROWEG
ENERGIEWEG
SMAKTERWEG
AMBACHTSTRAAT
SPURKTERWEG
Smakterheide
KEIZERSVELD
Keizersveld
500 m

Bijlage 4: Foto impressie/ veldbeoordeling

Tracedeel A

Het bosje is geschikt als rust- en voorplantingsplaats voor de das, andere marterachtigen en eekhoorn, grenzend aan geschikt leefgebied. Mogelijk bevindt zich hier een dassenburcht. De aangrenzende percelen mais en grasland vormen geschikt foerageergebied.

Tracedeel B

De bomenlaan langs de Zandkant vormt gezien de lijnvormige structuur in potentie een geschikte vliegroute voor vleermuizen, mede gezien de ligging van de structuur in het open landschap.

Tracedeel C

De bomenlaan haaks op de Zandkant vormt gezien de lijnvormige structuur in potentie een geschikte vliegroute voor vleermuizen, mede gezien de ligging van de structuur in het open landschap.

Tacedeel D

Het bosje is geschikt als rust- en voorplantingsplaats voor de das, andere marterachtigen en eekhoorn, grenzend aan geschikt leefgebied. Mogelijk bevindt zich hier een dassenburcht. De aangrenzende percelen mais en grasland vormen geschikt foerageergebied.

Tracedeel E

Het bosje is geschikt als rust- en voorplantingsplaats voor de das, andere marterachtigen en eekhoorn grenzend aan geschikt leefgebied. Mogelijk bevindt zich hier een dassenburcht. De aangrenzende percelen mais en grasland vormen geschikt foerageergebied.

De bomenrij aan de N-weg geschikt als vliegroute voor vleermuizen.

Tracedeel F

De bomenlaan en houtsingel vormen gezien de lijnvormige structuur in potentie een geschikte vliegroute voor vleermuizen, mede gezien de ligging van de structuur in het open landschap en de aansluiting met mogelijk verblijfplaatsen in bomen en de boerderijen. Tevens is de houtsingel geschikt als leefgebied van das en andere marterachtigen.

Tracedeel G

De bomenlaan en houtsingel vormen gezien de lijnvormige structuur in potentie een geschikte vliegroute voor vleermuizen, mede gezien de ligging van de structuur in het open landschap en de aansluiting met mogelijk verblijfplaatsen in bomen en de boerderijen.

Tracedeel H

Het bosje en houtwal is geschikt als vliegroute voor vleermuizen.

Tracedeel I

De bomenlaan en houtsingel vormt gezien de lijnvormige structuur in potentie een geschikte vliegroute voor vleermuizen, mede gezien de ligging van de structuur in het open landschap en de aansluiting met mogelijk verblijfplaatsen in bomen en de boerderijen.

Tracedeel J

De bomenlaan vormt gezien de lijnvormige structuur in potentie een geschikte vliegroute voor vleermuizen, mede gezien de ligging van de structuur in het open landschap en de aansluiting met mogelijk verblijfplaatsen in bomen en de boerderijen. Ook is het geschikt als leefgebied van de (kleine) marterachtigen. Daarnaast vormt de watergang mogelijk leefgebied voor de grote modderkruiper (en bever).

Tracedeel K

De bomenlaan aan Radioweg vormt gezien de lijnvormige structuur in potentie een geschikte vliegroute voor vleermuizen, mede gezien de ligging van de structuur in het open landschap.

Tracedeel L

De bomenlaan aan Lindelaan en de haaks daarop gelegen houtsingel en watergang vormt gezien de lijnvormige structuur in potentie een geschikte vliegroute voor vleermuizen. Ook is het geschikt als leefgebied van de (kleine) marterachtigen.

Tracedeel M

De houtsingel is geschikt als rust- en voorplantingsplaats voor de das en andere marterachtigen, grenzend aan geschikt leefgebied. Mogelijk bevindt zich hier een dassenburcht.

Tracedeel N

De bomenlaan aan Mullensedijk vormt gezien de lijnvormige structuur in potentie een geschikte vliegroute voor vleermuizen, mede gezien de ligging van de structuur in het open landschap.

Tracedeel O

Gezien de bosrijke omgeving vormt dit deelgebied geschikt leefgebied voor de das, andere marterachtigen en eekhoorn. Mogelijk zijn er dassenburchten aanwezig op of nabij het tracé en vormen de omliggende graslanden geschikt foerageergebied. De rand van het bos is geschikt als vliegroute en foerageergebied van vleermuizen.

Tracedeel P

De houtsingel vormt gezien de lijnvormige structuur in potentie een geschikte vliegroute voor vleermuizen, mede gezien de ligging van de structuur in het open landschap en de aansluiting met mogelijk verblijfplaatsen in bomen en de boerderijen. Tevens is de watergang in combinatie met de houtwal geschikt leefgebied voor de Alpenwatersalamander.

Tracedeel Q

Houtwal vormt gezien de lijnvormige structuur in potentie een geschikte vliegroute voor vleermuizen, mede gezien de ligging van de structuur in het open landschap en de aansluiting met mogelijk verblijfplaatsen in bomen en de boerderijen.

Tracedeel R

Watergang is mogelijk geschikt voor grote modderkuiper.

Tracedeel S

De bomenlaan vormt gezien de lijnvormige structuur in potentie een geschikte vliegroute voor vleermuizen. Sloot mogelijk geschikt voor Alpenwatersalamander in verband met dekking in houtwallen in de buurt.

Tracedeel T

Gezien de bosrijke omgeving vormt dit deelgebied geschikt leefgebied voor de das, andere marterachtigen en eekhoorn. Mogelijk zijn er dassenburchten aanwezig op of nabij het tracé en vormen de omliggende graslanden geschikt foerageergebied. De rand van het bos is geschikt als vliegroute en foerageergebied van vleermuizen.

Tracedeel U

De bomenlaan vormt gezien de lijnvormige structuur in potentie een geschikte vliegroute voor vleermuizen.

Tracedeel V

Watergang is mogelijk geschikt voor grote modderkuiper.

Tracedeel W

De bomenlaan vormt gezien de lijnvormige structuur in potentie een geschikte vliegroute voor vleermuizen.

Tracedeel X

De bomenlaan vormt gezien de lijnvormige structuur in potentie een geschikte vliegroute voor vleermuizen.

Tracedeel Y

Mast met mogelijk slechtvalknest.

Tracedeel Z

Mogelijk oud hol Das in de oever van de watergang.