

## B&W Adviesnota

<b>Onderwerp</b>	Raadsinformatiebrief normen kwaliteit leefomgeving
<b>Zaaknummer</b>	Z24002902
<b>B&amp;W datum</b>	5 november 2024
<b>Naam steller</b>	Medewerker team Maatschappelijke Ontwikkeling
<b>Teammanager</b>	Teammanager team Maatschappelijke Ontwikkeling
<b>Portefeuillehouder</b>	Martin Leenders en Daan Janssen

### Besproken met portefeuillehouder?

Ja, met Martin Leenders en Daan Janssen op 28 oktober 2024

### Openbaarheid

Ja, na informeren betrokkenen (raad)

### Bevoegd orgaan

B en W

N.v.t.

---

## Advies

1. De raad te informeren over de 'normen kwaliteit leefomgeving' via bijgevoegde raadsinformatiebrief.

## Inleiding

Tijdens de raadsvergadering op 8 november 2022 heeft de gemeenteraad motie M14 Vastleggen normen kwaliteit leefomgeving aangenomen. De motie is opgepakt binnen het programma Landelijk gebied en de opdracht veilige en gezonde leefomgeving. In de raadsinformatiebrief wordt de gemeenteraad geïnformeerd over de afhandeling van de motie via het proces dat loopt vanuit de opdracht veilige en gezonde leefomgeving.

## Beoogd resultaat

De gemeenteraad informeren over de afhandeling van de motie M14 Vastleggen normen kwaliteit leefomgeving.

## Argumenten

- 1.1. De raadsleden worden via de raadsinformatiebrief geïnformeerd over het proces dat loopt vanuit de opdracht veilige en gezonde leefomgeving en de afhandeling van de motie M14 Vastleggen normen kwaliteit leefomgeving*

In de motie wordt gevraagd om een overzicht van normen voor elke factor die de kwaliteit van de leefomgeving beïnvloeden en om aan te geven aan welke knoppen we als gemeente kunnen en mogen draaien. Vanuit een overzicht lijkt het in theorie vrij gemakkelijk om keuzes te maken en aan knoppen te draaien. In de praktijk is dit juist erg complex, omdat er een grote samenhang is tussen de verschillende factoren. De gemeenteraad is daarom via een raadsinformatieavond op 12 september 2024 meegenomen in deze complexiteit en samenhang aan de hand van een presentatie. Daarnaast is met de raadsleden gesproken over het meenemen van de intentie van de motie bij de uitwerking van scenario's die eind 2024 plaatsvindt en om op die manier de motie af te handelen.

## **Kanttelingen of risico's**

N.v.t.

## **Communicatie**

Na vaststelling van de raadsinformatiebrief wordt deze verstuurd naar de gemeenteraad.

## **Financiële gevolgen**

N.v.t.

## **Vervolgtraject besluitvorming**

N.v.t.

## **Evaluatie**

N.v.t.

## **Bijlagen**

1. Raadsinformatiebrief normen kwaliteit leefomgeving
2. Presentatie raadsinformatieavond 12 september 2024

## **Naslagwerk**

Kernwaarden veilige en gezonde leefomgeving landelijk gebied

Leden van de gemeenteraad

Datum 5 november 2024

Ons kenmerk

Pagina 1 van 2

Behandeld door Floor van der Giessen

Datum uw brief

Uw kenmerk

Onderwerp Normen kwaliteit leefomgeving

Beste raadsleden,

Op 8 november 2022 heeft u motie M14 'Vastleggen normen kwaliteit leefomgeving' aangenomen. In die motie roept u het college op:

Zo spoedig mogelijk een overzicht van meetbare factoren die de kwaliteit van de leefomgeving beïnvloeden samen te stellen en:

- Voor elke factor de normen aan te geven zoals die nu wettelijk en/of gemeentelijk zijn vastgesteld;
- Aan te geven voor welke van deze factoren we als gemeente aan de knoppen kunnen en mogen draaien.

De motie is opgepakt binnen het programma Landelijk gebied en de opdracht veilige en gezonde leefomgeving. Vanuit die opdracht werken we uit wat we verstaan onder gezondheid en aan welke knoppen we kunnen draaien om te werken aan een veilige en gezonde leefomgeving. Als eerste stap heeft uw raad op 6 februari 2024 de kernwaarden veilige en gezonde leefomgeving landelijk gebied vastgesteld. De kernwaarden zijn opgebouwd aan de hand van 7 hoofdthema's, die gezondheid integraal benaderen vanuit zowel het ruimtelijke als het sociale domein.

Bij het uitwerken een overzicht van factoren met knoppen om aan te kunnen draaien, zagen we een risico ontstaan. Vanuit dit overzicht lijkt het in theorie vrij gemakkelijk om keuzes te maken en aan individuele knoppen te draaien. In de praktijk is dit juist erg complex, omdat er een grote samenhang is tussen de verschillende thema's van de veilige en gezonde leefomgeving. Het maken van keuzes en draaien aan knoppen op één van de thema's heeft direct gevolgen voor de andere thema's. Wij hebben uw raad daarom, voorafgaand aan deze raadsinformatiebrief, via een raadsinformatieavond op 12 september 2024 meegenomen in deze complexiteit en samenhang aan de hand van een presentatie. Deze presentatie treft u als bijlage 1 bij deze raadsinformatiebrief aan.

Tijdens de raadsinformatieavond op 12 september is besproken om het gevraagde overzicht uit de motie niet toe te sturen, maar om de intentie van de motie mee te nemen bij de uitwerking van

scenario's en om op die manier de motie af te handelen. Op dit moment werken we namelijk voor de veilige en gezonde leefomgeving verschillende scenario's uit, waarbij we ons laten inspireren door het Planbureau voor de Leefomgeving. Bij de uitwerking van scenario's wordt er telkens voor het landelijk gebied van Venray in zijn algemeenheid en voor verschillende deelgebieden een andere balans gekozen met de nadruk op people (welzijn), planet (fysieke leefomgeving) of profit (welvaart). Door de verschuiving in de balans, worden er accenten en prioriteringen aangebracht die leiden tot verschillende keuzes én verschillende paden richting een veilige en gezonde leefomgeving. In de keuzes én de verschillende paden richting een veilige en gezonde leefomgeving komen de verschillende knoppen bij de factoren waar je als gemeente aan kunt draaien terug, alleen dan in samenhang en balans met elkaar. Uw raad wordt eind 2024 geïnformeerd over de uitwerking van de scenario's en het proces richting de besluitvorming die daarover plaats gaat vinden.

Met vriendelijke groet,

Het college van burgemeester en wethouders,

de burgemeester,

de secretaris,

M.C. Uitdehaag

E.G.J. Voorn

# **Raadsinformatieavond Veilige en gezonde leefomgeving landelijk gebied**

**12 september 2024**

# Opbouw presentatie

1. Urgentie gezondheid vanuit sociaal en ruimtelijk domein
2. Motie 'vastleggen normen kwaliteit leefomgeving'
3. Vervolgproces met scenario's

# Veilige en gezonde leefomgeving

Beweging op het gebied van gezondheid:

- Sociaal domein → inzetten op gezondheid, preventie en versterken van de omgeving
- Fysiek domein → bereiken en in stand houden van een veilige en gezonde fysieke leefomgeving

# Kadernota Sociaal Domein

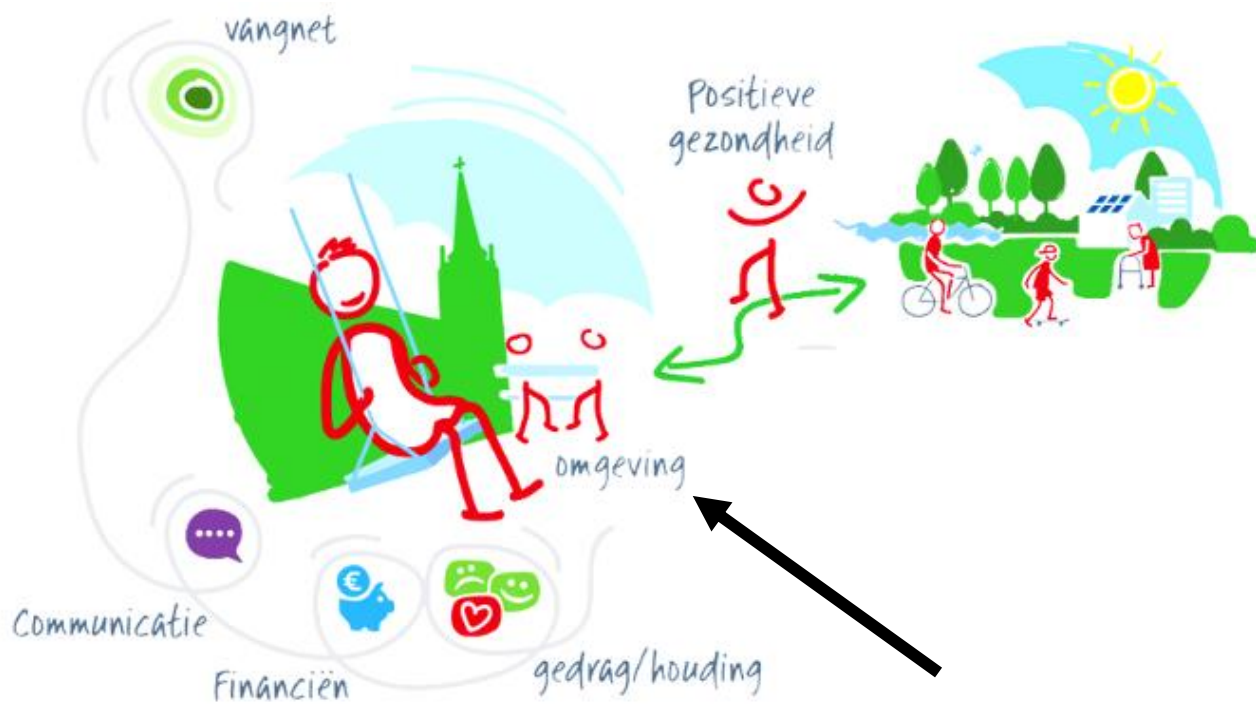

## Integraal Zorgakkoord Samen werken aan gezonde en overzet

Nederland heeft een hoogontwikkelde gezondheidszorg. Maar de **kwaliteit** en de **toegankelijkheid** van onze zorg en ondersteuning staan onder druk. De vraag naar zorg neemt toe, vooral door de vergrijzing. Tegelijkertijd zijn er grenzen aan de beschikbaarheid van zorg, door de toenemende **krachten op de arbeidsmarkt**. De groeiende zorgvraag zorgt bovendien voor een uitdaging bij het **betaalbaar houden** van de zorg. Als we doorgaan op de huidige weg, loopt het vast en kan niet meer iedereen rekenen op goede en tijdige zorg en ondersteuning. Daarom werken we aan verbetering. Dat doen we **samen**: patiëntenverenigingen, zorgaanbieders, zorgverzekeraars, gemeenten en de overheid. We vragen **iedereen in Nederland** met ons mee te doen. Want alleen samen kunnen we zorgen voor goede zorg, ondersteuning én voor een gezonde samenleving.

### ! Scenario als we doorgaan op de huidige weg

Patiënten en cliënten  
geen tijdige zorg en  
ondersteuning



Overbelaste  
zorgprofessionals



Deel van ons  
nationaal inkomen  
dat nodig is voor  
zorg



Nederlandse  
werknemers die  
nodig zijn in de  
zorg



### Samenwerking tussen en over sectoren

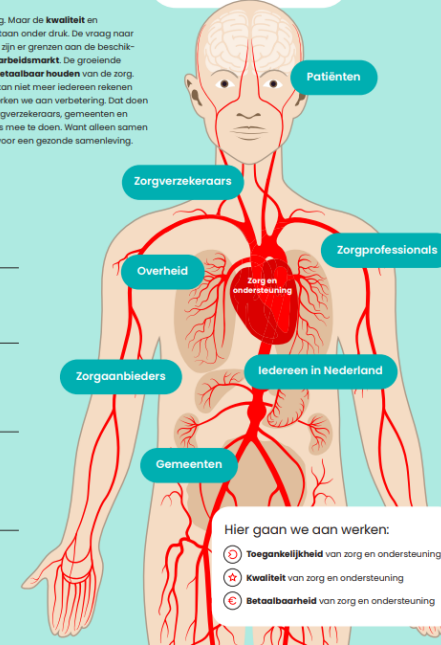

Hier gaan we aan werken:

- ⊕ Toegankelijkheid van zorg en ondersteuning
- ⊕ Kwaliteit van zorg en ondersteuning
- ⊕ Betaalbaarheid van zorg en ondersteuning

### ! Waar gaan we naartoe?

- ⊕ Meer waarde voor de patiënt of cliënt  
Zorg is aantoonbaar effectief
- ⊕ Samen met de patiënt of cliënt  
Patiënt en zorgprofessional staan samen aan het roer
- ⊕ Juiste zorg op de juiste plek  
Dichtbij huis waar het kan, verder van huis voor complexe zorg
- ⊕ Gericht op gezondheid i.p.v. ziekte  
Kwaliteit van leven staat centraal
- ⊕ Goede werkomgeving voor zorgprofessionals  
Verminderen werkdruk en administratief gedoe

### ! Wat gaan we doen de komende jaren?

- ⊕ Zorg die echt helpt en past bij de situatie van de patiënt
- ⊕ Meer samenwerking binnen de regio en tussen sectoren
- ⊕ Eerstelijnszorg laagdrempelig en dichtbij
- ⊕ Samenwerking sociaal domein, huisartsenzorg en ggz
- ⊕ Zorg voorkomen door gezond leven en preventie
- ⊕ Vergroten werkplezier in de zorg
- ⊕ Verbeteren van digitalisering en gegevens-uitwisseling
- ⊕ Verbeteren contractering





# Zorgvraag + personeelstekort neemt toe, dus inzetten op gezondheid, preventie en versterken omgeving

Aantal inwoners

2020	43.300	2040	41.200
	17.378.200		18.421.400

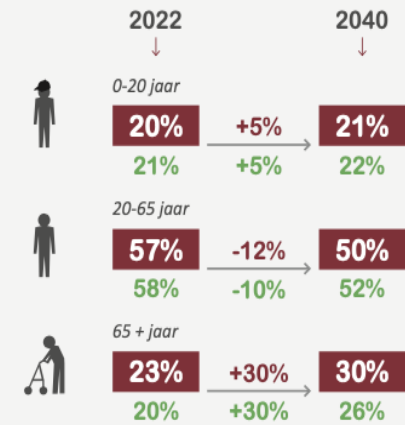

Bron: CBS, 2020, RIVM, 2020, ABF Research, 2022, Zorgopdekaart.nl 2022

\*Cijfers uit visie Zorgaanbod (2023)

## Ontwikkeling aandoeningen

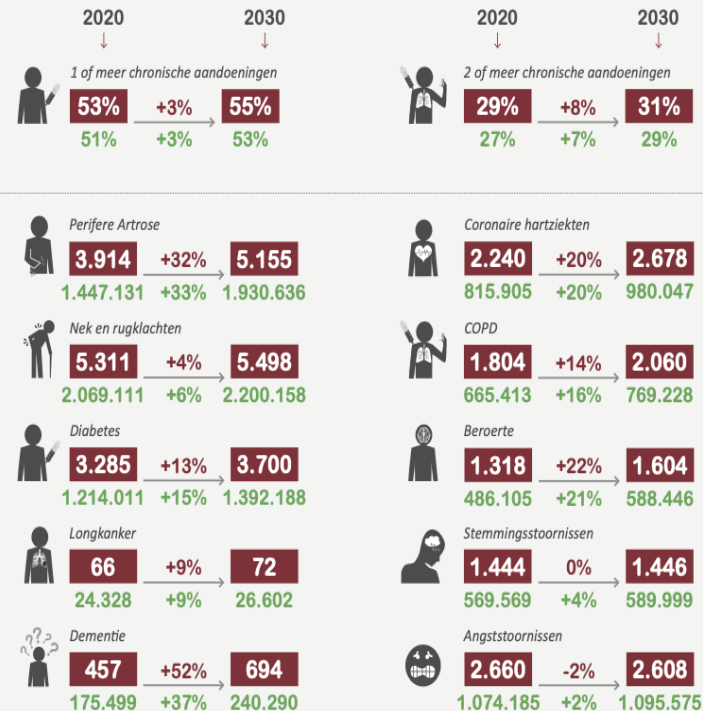

Bron: RIVM



## Informele zorg

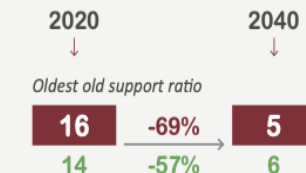

Bron: CBS, Prognosemodel Zorg en Welzijn, Planbureau voor de leefomgeving

# Verbinding sociaal & fysiek domein

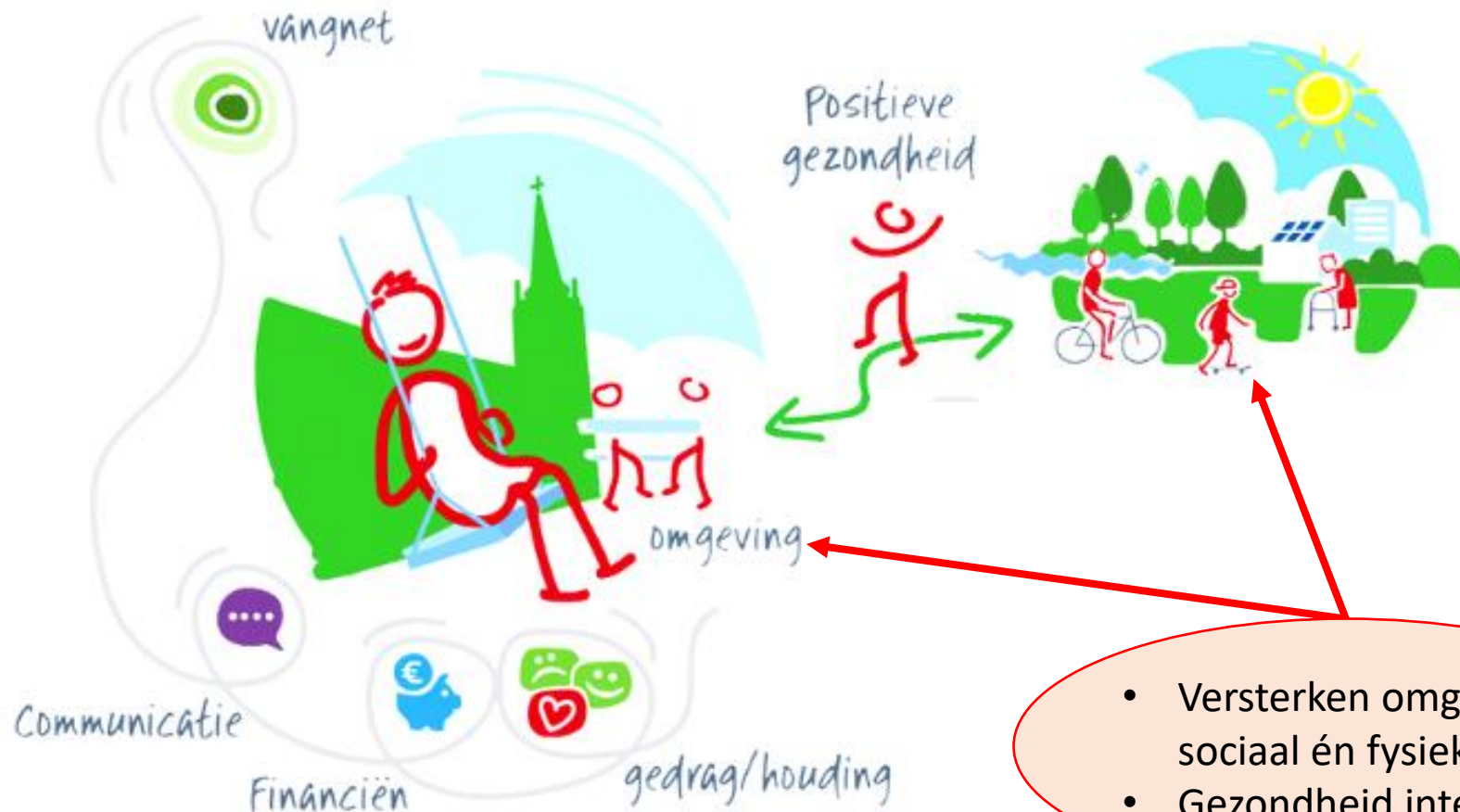

- Versterken omgeving: sociaal én fysiek
- Gezondheid integraal

# Integraal model voor Positieve Gezondheid en Leefomgeving (voorbeeldinvulling)

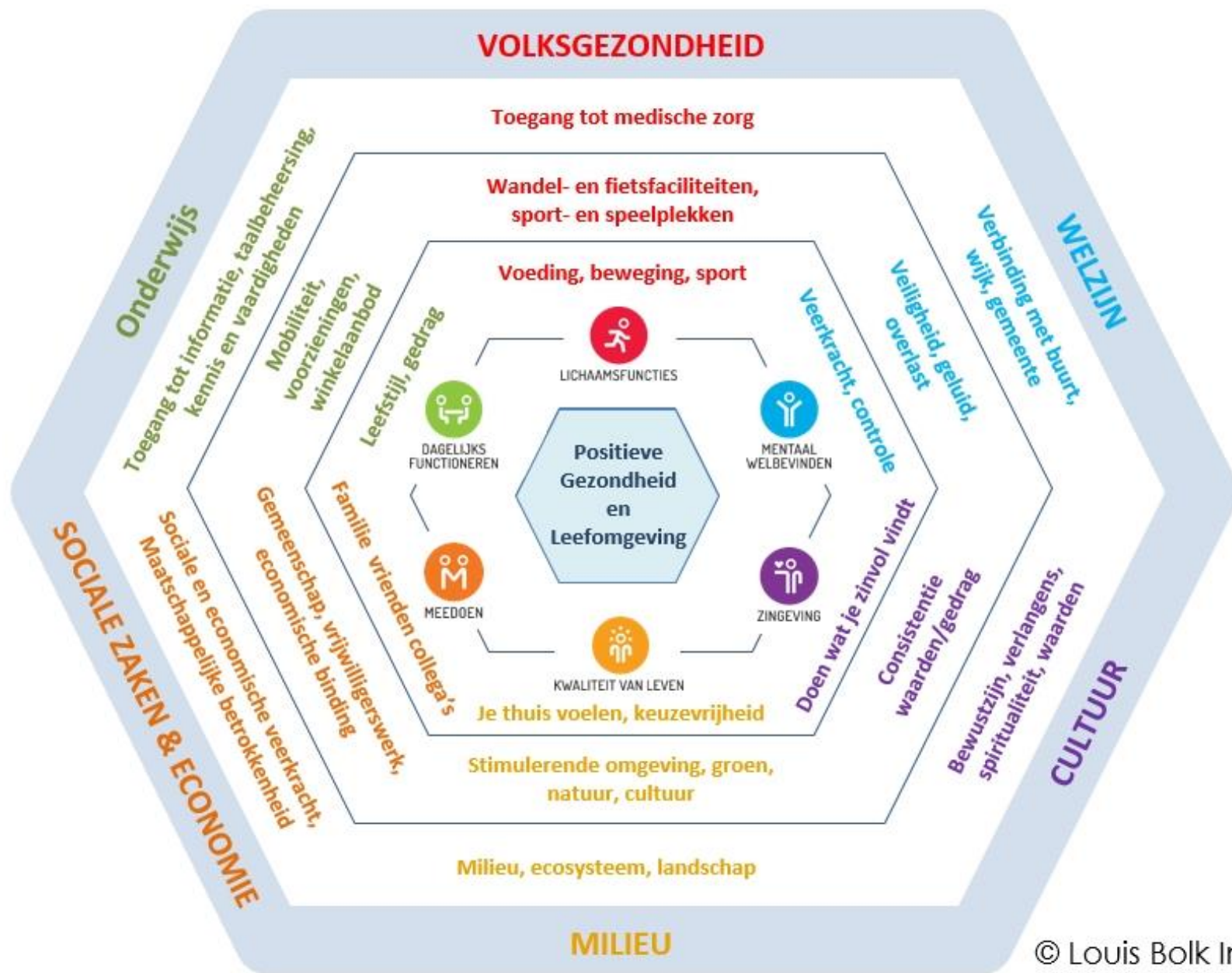



# Fysieke leefomgeving





# We staan voor enorme opgaven in het landelijk gebied

- Stikstofcrisis
- Natuurherstel/biodiversiteit – Habitat- en Vogelrichtlijn
- Herinrichting watersysteem – Kaderrichtlijn water 2027
- Klimaatcrisis
- Energiecrisis
- Woningbouwopgave
- Geopolitieke veranderingen – uitbreiding Defensie
- Nationale bossenstrategie
- Perspectief landbouwsector
- Meer ruimte voor vrijetijd

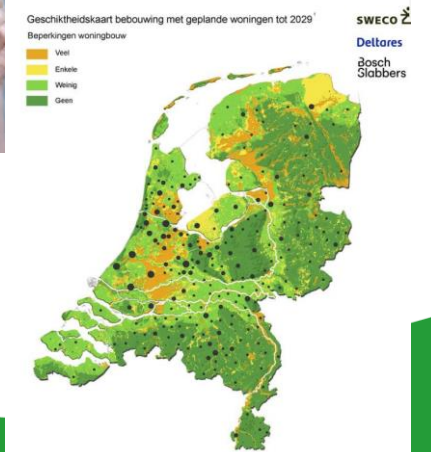

NOS Nieuws • Vandaag, 00:01

## Van alle klimaatrisico's is waterschaarste voor Nederland het meest nijpend



Rolf Schuttenhelm  
redacteur Klimaat

Klimaatverandering veroorzaakt in Nederland nu al grote risico's en dat zal in de toekomst alleen maar toenemen. Dat zegt het Planbureau voor de Leefomgeving (PBL) dinsdag in een nieuw klimaatrapport. De problemen vloeien voort uit bijvoorbeeld stortregens en zeespiegelstijging, een toename



ANP

NOS Nieuws • Woensdag 24 april, 02:40 • Aangepast woensdag 24 april, 09:31

## Boerenorganisaties komen met eigen 'crisisplan' voor mestproblematiek



## De psychische kosten en baten van natuurbeleving



NOS

Stikstofcrisis



NOS Nieuws • Maandag 26 februari, 00:01 • Aangepast maandag 26 februari, 00:22

## Plannen voor natuur, stikstof en klimaat onvoldoende om doelen te halen



ANP

loende  
en 2035

nieuwsuur



Maandag 4 december 2023, 22:23

## Ambtenaren: méér klimaatbeleid nodig in het nieuwe kabinet

Maandag kwam de [Keuzewijzer Klimaat en Energie](#) uit, waarin een werkgroep van ambtenaren schrijft wat het nieuwe kabinet moet doen op deze gebieden. De belangrijkste conclusie: er is méér klimaatbeleid nodig. En dat



## Veel opgaven, weinig ruimte

- In Limburg ruimtelijke opgaven in Limburgs Programma Landelijk gebied
- Landbouw: verdergaande intensivering versus extensivering
- Herstel van watersystemen – water- en bodem sturend
- Juiste functie op de juiste plek





# Fysieke Omgeving





# Motie vastleggen normen kwaliteit leefomgeving

<p>Goede milieukwaliteit</p>	<p>Norm voor voorgrondbelasting uit de Verordening geurhinder en veehouderij gemeente Venray 2011 (artikel 3):</p> <ul style="list-style-type: none"> <li>Binnen daartoe aangewezen gebieden die zijn aangeduid op de bij deze verordening behorende kaart is een andere waarde van toepassing dan de desbetreffende waarde genoemd in artikel 3, eerste lid van de Wet. Het betreft de volgende gebieden:             <ul style="list-style-type: none"> <li>Zoekgebieden woningbouw/individuele woningbouw: 8 OU/m<sup>3</sup></li> <li>Bijzondere gebieden (vakantiepark de Witte Vennen, clustering TBS/Pascalis/Dichterbij): 8 OU/m<sup>3</sup></li> <li>Bedrijfsterreinen: 8 OU/m<sup>3</sup></li> <li>Plangebied Burgemeester Ponjeestraat in Wanssum: 7 OU/m<sup>3</sup></li> <li>Kern van Wanssum (m.u.v. plangebied Burgemeester Ponjeestraat): 2,5 OU/m<sup>3</sup></li> </ul> </li> <li>Voor de overige aangewezen gebieden gelden binnen de aangegeven begrenzing de waarden van artikel 3 lid 1 van de Wet Geurhinder en Veehouderij.</li> </ul> <p>Er wordt verwezen naar artikel 3 lid 1 van de Wet Geurhinder en Veehouderij:</p> <p>1. Een omgevingsvergunning met betrekking tot een veehouderij wordt geweigerd indien de geurbelasting van die veehouderij op een geurgevoelig object, gelegen:</p> <ol style="list-style-type: none"> <li>Binnen een concentratiegebied, binnen de bebouwde kom meer bedraagt dan 3,0 <del>odour</del> <sup>OU</sup> units per kubieke meter lucht;</li> <li>Binnen een concentratiegebied, buiten de bebouwde kom meer bedraagt dan 14,0 <del>odour</del> <sup>OU</sup> units per kubieke meter lucht;</li> <li>Buiten een concentratiegebied, binnen de bebouwde kom meer bedraagt dan 2,0 <del>odour</del> <sup>OU</sup> units per kubieke meter lucht;</li> <li>Buiten een concentratiegebied, buiten de bebouwde kom meer bedraagt dan 8,0 <del>odour</del> <sup>OU</sup> units per kubieke meter lucht;</li> </ol> <p>2. In afwijking van het eerste lid bedraagt de afstand tussen een veehouderij en een geurgevoelig object dat onderdeel uitmaakt van een andere veehouderij, of dat op of na 19 maart 2000 heeft opgehouden deel uit te maken van een andere veehouderij:</p> <ol style="list-style-type: none"> <li>ten minste 100 meter indien het geurgevoelige object binnen de bebouwde kom is gelegen, en</li> <li>ten minste 50 meter indien het geurgevoelige object buiten de bebouwde kom is gelegen.</li> </ol> <p>3. Indien de geurbelasting, bedoeld in het eerste lid, groter is dan aangegeven in dat lid of de afstand, bedoeld in het tweede lid, kleiner is dan aangegeven in dat lid, wordt een omgevingsvergunning, in afwijking van het eerste en tweede lid, niet geweigerd indien de geurbelasting niet toeneemt en het aantal dieren van één of meer diercategorieën niet toeneemt.</p> <p>4. Indien de geurbelasting, bedoeld in het eerste lid, groter is dan aangegeven in dat lid, het aantal dieren van één of meer diercategorieën toeneemt, en een geurbelastingreducerende maatregel zal worden toegepast, dan wordt een omgevingsvergunning verleend voor zover het betreft de wijziging van het aantal dieren, voorzover de toename van de geurbelasting ten gevolge van die wijziging niet meer bedraagt dan de helft van de vermindering van de geurbelasting die het gevolg zou zijn van de toegepaste geurbelastingreducerende maatregel bij het eerder vergunde veebestand.</p>	<p>Rijk en Gemeente</p>	<p>Ja, als gemeente kun je strenger zijn dan de wettelijke norm</p>																																										
	<p>Normen goed woon- en leefklimaat uit onze gebiedsvisie geurhinder en veehouderij Venray en aanvulling gebiedsvisie – aanvaardbaar woon- en leefklimaat.</p> <p>Tabel 1: maximale waarde voor en achtergrondbelasting waarden op basis van aanvaardbaar woon- en leefklimaat.</p> <table border="1" data-bbox="726 692 1235 1063"> <thead> <tr> <th>Gebied</th> <th>Gemiddelde achtergrondbelasting (ouf/24h)</th> <th>Maximaal (%) geurrijvenen</th> <th>Leefklimaat</th> <th>Maximale achtergrondbelasting (ouf/24h)</th> <th>Maximale voorgrondbelasting (ouf/24h)</th> </tr> </thead> <tbody> <tr> <td>Bestaande woongebieden Venray, Oostum, Smelt, Geoplarus, Binnenwijk en Wanssum</td> <td>7-15</td> <td>25</td> <td>Redelijk goed</td> <td>15</td> <td>6,5</td> </tr> <tr> <td>Bestaande woongebieden Inkelstey, Veldén, Gallem, Ghis, Launen, Heide en Marrele</td> <td>15-20</td> <td>30</td> <td>Matig</td> <td>20</td> <td>6,5</td> </tr> <tr> <td>Zoekgebied woningbouw Wanssum</td> <td>15-20</td> <td>30</td> <td>Matig</td> <td>15</td> <td>7</td> </tr> <tr> <td>Overige zoekgebieden woningbouw en bedrijfsterreinen</td> <td>15-20</td> <td>20</td> <td>Matig</td> <td>20</td> <td>8</td> </tr> <tr> <td>Vakantiepark de Witte Venray en de clustering TBS/Pascalis/Dichterbij</td> <td>7-15</td> <td>15</td> <td>Redelijk goed</td> <td></td> <td></td> </tr> <tr> <td>Buitengebied</td> <td>15-20</td> <td>20</td> <td>Matig</td> <td>20</td> <td>14</td> </tr> </tbody> </table>	Gebied	Gemiddelde achtergrondbelasting (ouf/24h)	Maximaal (%) geurrijvenen	Leefklimaat	Maximale achtergrondbelasting (ouf/24h)	Maximale voorgrondbelasting (ouf/24h)	Bestaande woongebieden Venray, Oostum, Smelt, Geoplarus, Binnenwijk en Wanssum	7-15	25	Redelijk goed	15	6,5	Bestaande woongebieden Inkelstey, Veldén, Gallem, Ghis, Launen, Heide en Marrele	15-20	30	Matig	20	6,5	Zoekgebied woningbouw Wanssum	15-20	30	Matig	15	7	Overige zoekgebieden woningbouw en bedrijfsterreinen	15-20	20	Matig	20	8	Vakantiepark de Witte Venray en de clustering TBS/Pascalis/Dichterbij	7-15	15	Redelijk goed			Buitengebied	15-20	20	Matig	20	14	<p>Rijk + Gemeente</p>	<p>Ja, als gemeente kun je strenger zijn dan de wettelijke norm</p>
Gebied	Gemiddelde achtergrondbelasting (ouf/24h)	Maximaal (%) geurrijvenen	Leefklimaat	Maximale achtergrondbelasting (ouf/24h)	Maximale voorgrondbelasting (ouf/24h)																																								
Bestaande woongebieden Venray, Oostum, Smelt, Geoplarus, Binnenwijk en Wanssum	7-15	25	Redelijk goed	15	6,5																																								
Bestaande woongebieden Inkelstey, Veldén, Gallem, Ghis, Launen, Heide en Marrele	15-20	30	Matig	20	6,5																																								
Zoekgebied woningbouw Wanssum	15-20	30	Matig	15	7																																								
Overige zoekgebieden woningbouw en bedrijfsterreinen	15-20	20	Matig	20	8																																								
Vakantiepark de Witte Venray en de clustering TBS/Pascalis/Dichterbij	7-15	15	Redelijk goed																																										
Buitengebied	15-20	20	Matig	20	14																																								
<p>Industriële geur: is er momenteel niet</p>			<p>Ja, als gemeente kun je daar beleid voor opstellen</p>																																										
<p>Fijnstof</p> <ul style="list-style-type: none"> <li>PM10 24-uurgemiddelde (mag max 35 keer per jaar worden overschreden): 50 µg/m<sup>3</sup></li> <li>PM10 24-uurgemiddelde (3 a 4 overschrijdingen per jaar) 45 µg/m<sup>3</sup></li> <li>PM10 Jaargemiddelde 40 µg/m<sup>3</sup></li> <li>PM10 Jaargemiddelde 15 µg/m<sup>3</sup></li> <li>PM2,5 Jaargemiddelde 25 µg/m<sup>3</sup></li> <li>PM2,5 Jaargemiddelde 20 µg/m<sup>3</sup></li> </ul> <ul style="list-style-type: none"> <li>PM2,5 Gemiddelde blootstellingsindex 20 µg/m<sup>3</sup></li> <li>PM2,5 Gemiddelde blootstellingsindex 14,4 µg/m<sup>3</sup></li> <li>PM2,5 Jaargemiddelde 5 µg/m<sup>3</sup></li> <li>PM2,5 24-uurgemiddelde (3 a 4 overschrijdingen per jaar) 15 µg/m<sup>3</sup></li> </ul>		<p>EU-grenswaarde WHO-advieswaarde EU-grenswaarde WHO-advieswaarde EU-grenswaarde EU-indicatieve grenswaarde EU-grenswaarde EU-streefwaarde WHO-advieswaarde WHO-advieswaarde</p>	<p>Ja, als gemeente kun je strenger zijn dan de grenswaarde/advieswaarde</p>																																										
<p>Endotoxine (geen officiële norm, advies vanuit Gezondheidsraad):</p> <ul style="list-style-type: none"> <li>Algemene bevolking 30 EU/m<sup>3</sup></li> <li>Werknemers 90 EU/m<sup>3</sup></li> </ul>			<p>Ja, als gemeente kun je hiervoor normen opstellen</p>																																										

# Draaien aan één knop heeft direct effect op andere knoppen



# Motie vastleggen normen kwaliteit leefomgeving, voorbeeld 1

HOME > NIEUWS > ELKE EURO DIE WE NU INVESTEREN IN NATUUR BESPAART 16 EURO AAN NOODHULP LATER

## Elke euro die we nu investeren in natuur bespaart 16 euro aan noodhulp later

Geplaatst op 30 juli 2024

Als we niets doen, zijn volgens het Rode Kruis, in 2050 ongeveer 200 miljoen mensen afhankelijk van humanitaire hulp vanwege extreem weer. Veel schade is te voorkomen met simpele en goedkope natuurinvesteringen. Toch hebben veel overheden een blinde vlek voor deze oplossingen.

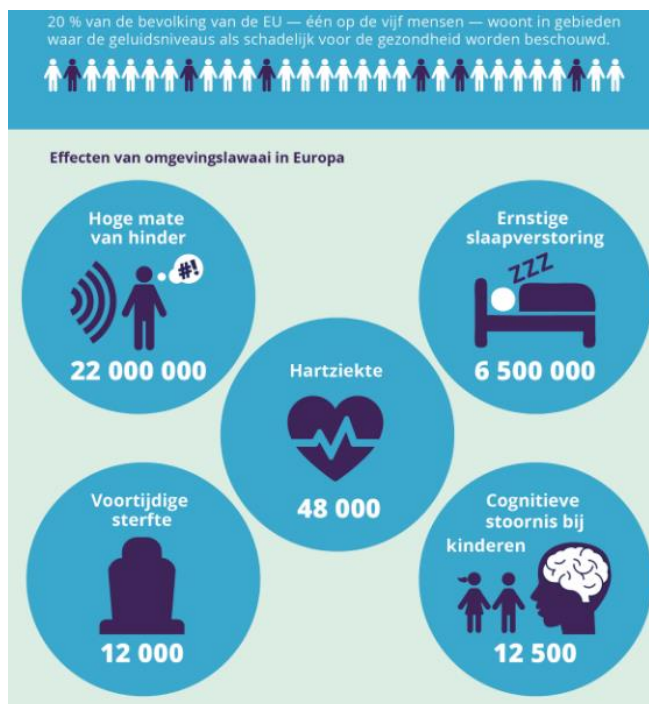

Tessa Ham · Health & mind · 26 jan 2022, 11:32  
Leestijd: 7 minuten



**Stress tegengaan? Groen helpt. 'Kijk desnoods vijf minuten naar je kamerplant'**

nieuwsuur

Woensdag 12 juni, 06:00

## Parkeerplaats of park? Steden worstelen met de aanleg van meer groen

### Kwetsbaar platteland door leegstand

Verder neemt volgens GS de kwetsbaarheid van de bewoners van het platteland toe, omdat agrarische gebouwen leeg staan en die leegstand de komende jaren verder toeneemt: 'In de Achterhoek wordt daarbij gepleit voor een aanpak die vergelijkbaar is met die bij de recreatie- en vakantieparken, waarbij ingezet wordt op herstructurering en handhaving.'



VORM VAN BEWEGEN	POSITIEVE EFFECTEN
KRACHT-OEFENINGEN 	<ul style="list-style-type: none"> <li>Meer spierkracht</li> <li>Meer spiermassa</li> <li>Hogere loopsnelheid</li> </ul>
COMBINATIE VAN DUURTRAINING EN KRACHT-OEFENINGEN 	<ul style="list-style-type: none"> <li>Lager risico op botbreuken</li> </ul>
MATIG TOT INTENSIEF BEWEGEN 	<ul style="list-style-type: none"> <li>Lager risico op botbreuken</li> <li>Lager risico op gebroken heup</li> <li>Lager risico op lichamelijke beperkingen</li> </ul>
MATIG TOT INTENSIEF BEWEGEN 	<ul style="list-style-type: none"> <li>Lager risico op cognitieve achteruitgang en dementie</li> <li>35% lager risico op de ziekte van Alzheimer</li> </ul>

REGELMATIG BEWEGEN ZORGT VOOR LANGERE ZELFREDZAAMHEID

WAARDOR LAGERE ZORGCOSTEN

Positieve gezondheidseffecten van bewegen op basis van wetenschappelijk onderzoek bij 65-plussers

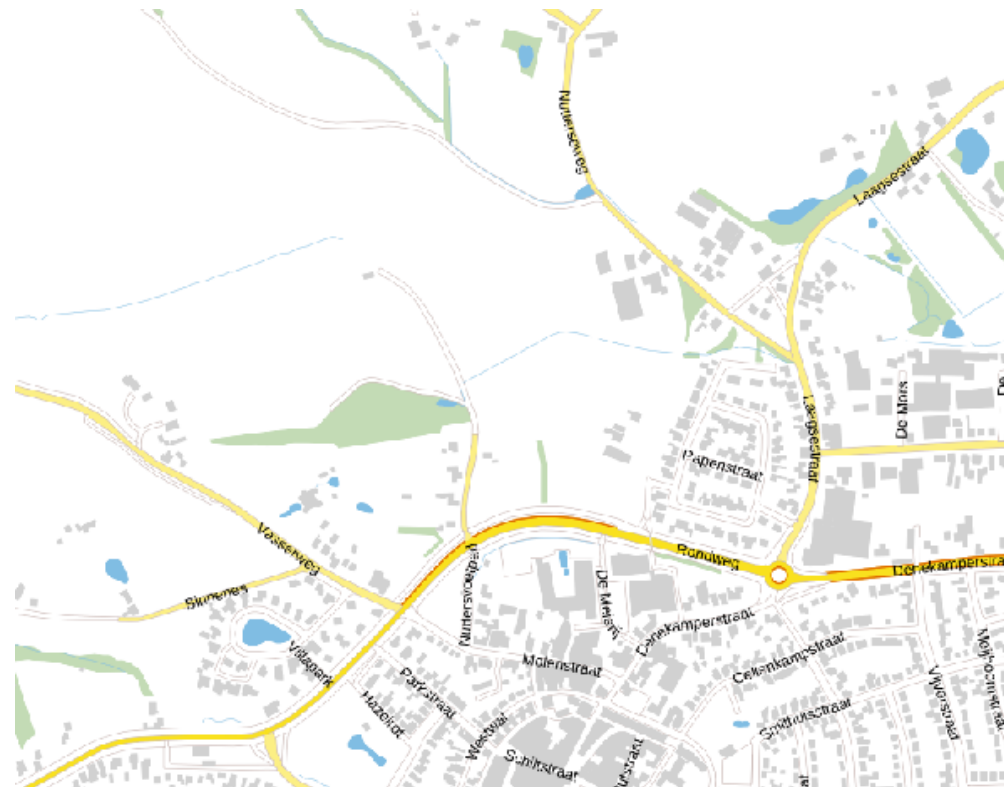

# Motie vastleggen normen kwaliteit leefomgeving

## Voorbeeld 2 via GIS





# Vervolgproces 2024 en scenario's

<p>3 scenario's uitwerken</p>	 <p><b>Profit</b> (welvaart)</p>	 <p><b>Planet</b> (fysieke leefomgeving)</p>	 <p><b>People</b> (welzijn)</p>
<p>Prioritering van aspecten van brede welvaart</p>	<ol style="list-style-type: none"> <li>1. Materiële welvaart, wonen en grondstoffen</li> <li>2. Arbeid &amp; vrije tijd, veiligheid en klimaat</li> <li>3. Gezondheid, welzijn, milieu, samenleving en biodiversiteit</li> </ol>	<ol style="list-style-type: none"> <li>1. Klimaat, biodiversiteit, grondstoffen, milieu en veiligheid</li> <li>2. Gezondheid, welzijn en samenleving</li> <li>3. Wonen, arbeid &amp; vrije tijd en materiële welvaart</li> </ol>	<ol style="list-style-type: none"> <li>1. Wonen, arbeid &amp; vrije tijd, welzijn, samenleving, gezondheid en veiligheid</li> <li>2. Milieu, grondstoffen en klimaat</li> <li>3. Materiële welvaart en biodiversiteit</li> </ol>

Ieder scenario vraagt om andere keuzes, prioriteiten en planning en dus ook hoe we om gaan met het draaien aan de knoppen vanuit de kwaliteitsnormen.